[illegible]

[illegible]

[illegible]

z Protestacyą na Ł[illegible]
[illegible] Zehnterskiego [illegible]
[illegible] w gromady Pinczowskie
[illegible] mają g[illegible]

D. Jacek zabrzewski na [illegible]
[illegible] Kabacowy [illegible]
[illegible] Szkody [illegible]

o Szkody poczynione na Uroczy
sczu Zahacie do Wsi Siemio-
nowicz należącym

Pełnione

Єпископа Михаила Тадеуша Стадости Дедестєского.
Тосиа єго зєсиов Великиє Шатва Ах: Єпонома изодєсиов Ко
дуєсиов х Дєрєвцих Зацуховского
Земтанцнових Єкозолєсиох Мостх Повєтх Пухсиов Дворотоми
Стаиов Мацєтовхєх зацєсиомх. Фалбє на вє: вашх Пане
зацєсих Велєжнх вдозє Истодєв Ада заблоих Панонхиов
х Пропвратодов Капхтолх вхлєсиоє Самов Кєсєє х
х Мєнє всєє Капхтолх вхлєсиоє Постєла Свєтє Станх
слава взаиов вхлєсиоє Кто што дє вє: ваша Пане
таиов зацєсих вдоиов тисєка шєсо сотудадєста свє
то Мца Ивхтнта двацать шостє дна зодалих людє
немало таиов хєздх тамо х Пухшх вдало х подаих свой
вєлє Пєиовхта Мєшнатєсх х хшх Много Потодх вє:
ваша Пане таиов зацєсих лхтшє вєдачшов х знаєшов
нєдватєх нхєго на Право Постолхтоє Повєтх Пухсиов
до вовєвства Дєдєстєсиє на Изравнов Подаих вєлє
ноє Капхтолх вхлєсиоє вєлє Сихмоновхта Мєшнато
сх а до двєла дванєсиє прихалєвасх на Лоскуцє
на зарєшна зацовхта Сихтора в вовєвствє Дєдєстє
сиє вафхсє єсх извато наєхатих х па на торє Сихтори
тих на дозов лєсов тих подаих Сихмоновсих Матвовхтє
Потапових Тамовхєовх Мхиолаєвх х Жєстапових Дєдєл
вхєо до єствсє лєвасх на возово Пєтацє а Стєпанє
вх Мтасієвхєовх дєдєва тихцєтєдо на Лєдовалх зготного
вє: ваша подда а дадзхє дова тих вє подаих вєрє
Мєновалє Изгнєлов на возово Ивловацатцє попалх єсх
х стихєа Ивов шхєтов а Ивлвта Ивов сємов подда єсх
х то всєтаиов дова тамо х стихєє х Ивлвхє до двєла своєго
Пєсодного запровадх єсх х влв анвдєєта задаскновхта
здала Сихнєвих Сталх х шхвєнхєов на торє зацово
Сихоратих задовєх єсх х тих подаих Сихмоновсих Ка
пхтолхвхлєсиоє на здодовє онх похвалов вє: ваша
всих х спопно дєрата стоєх зарєшна зацовхєа Сихоратих
в Мхлостх Капхтолх х Панонхиов вхлєсих вє: ваша

вѣдѣ. Хто все вселенѣ єдозе Исторѣ Адамѣ завлоцѣ Патриархъ и продоврато Патриархъ вилєнское самъ єсєгѣ и хлєбнєлъ всєгѣ Патриархъ Правъ хотачєи зєс! Вашого єхнѣ. Єс! Вашо Пане зацдєскѣ Самъ позволъ издосиѣ бєдєстєсиѣ. Пєдѣ сдѣ Мо прєпозкваєс Просто зєладзи вдадъ Моєго Старостѣсиѣ Моѣ єго Кодолєсиѣ Мхлѣ єс! Вашо Пане зацдєскѣ Призназ то штовѣ єс! Ваша надопиѣ и хотовѣ єдопъ тжєєта шєсо топадєста єсєпо єзаиъ є Королєвское Моѣ вѣдє сто пєдєомного Старостѣ а внєвнѣтностѣ Моє Пєдо Сдоно Моѣ издосиѣ бєдєстєсиѣ. Самъ тато народъ завлєно сталъ и нафалоѣ вселєнѣ єдозе Исєдза Адама завлоцѣго Патриархъ и продоврато Патриархъ вилєнское алобо дмоцовато є бовєс се дєсдавєлѣвѣ по тодата фалова єст. Права шкдѣ прєлофотта адѣ. Пхса о бєдєстѣ дощ тжєєта шєсо топадєста єсєпо Мца Мата пєтнацатого

Дитка

Scriptum Posnan. Die Paschae Salvatoris nostri Anno 1644 mense Martio

Jacek Zakrzewski, dla 26. Apr. napadłszy z Płońskiemi dworzyn na Siankiję Hrynka Hawriła na wsi lasu kości Drzewo ięzego Dawnego wsi Jurkowskiej na dział wsi Jurkowskiej i Siankiję, z którym zabrał 80 Płońskowiza a czyść opatrzył i Szubienicę nastąpił Siankiję i ci potrawił

[illegible]

[illegible]

[illegible]

[illegible]

Ѡ ѩрѣхонѣ лихѣхъ ли тразнѣ [illegible] Ѡ сѣтѣго Сѣлѣ Ѡ [illegible]
ѡ ѩдѣвѣ и Старѣго ѩзѣдѣнѣго [illegible]

Сѣмѣнѣ ѩвѣ і Ѩ лѣ лѣ [illegible] ѩ [illegible] ѩ [illegible]
ѩ [illegible] ѩ [illegible] ѩ [illegible]
[illegible]

[illegible]

[illegible]

[illegible]

[illegible]

[illegible]

[illegible]

[illegible]

[illegible]

Imony w procesie Moym opisane do kilku dziesiąt człowieka z wozami gwał:
tem nalas Je Mości Pana Kamin skiego Podkomorzego Wilko mirskiego Pana
mego dowieczorow skiej nazwa nej wroczyszczem lęsiscza y nastrano ws
kim Drzewa Rożnego niemało zesnia Porąbawszy do Domow swoych do wsi
Morowicz odprowadzili oco prawne postąpić nie zamedlatem Ktorego
Vczynku w chodzącey Poddanych Kapitulnych Jch Mści odramiąc sprawie
dliwości swiętą tłumacz Pomienony pan Dymski niestuszne podarzena
Inwidią napisał takoy Proces Jakobym Drwa Kole Stycze nagruncie Jch
Mości Kapitulnym Pobrawszy do dwora mego Pierkowicz zaprowadzieniu
Atamto wroczyszczedzie pisze Sianozęcą Poddanych Jch Mości Kapitul
nych y postawie nie szubienice iest wtasny grunt Jego Mości Pana Zygmon
ta Kaminskiego Podkomorzego Wilko mirskiego dodowieczorowych Maiętno
sci Je Mości przynależący do Maiętności Mocey Pierkowicz nie nie przyzy:
tą szczam y na gruncie Jch Mości Kapitulnim Zadney szkody Poddanym
Jch Mości Kapitulnym nieuczynitem Zaczym tedy tey Protestacyi Je Pana
dymskiego nam nie Zamieszoney we wszystkich punktach y paragrafach
Zadace sprowienie Zemnie niestuszne nieprzystoyne w tym obwinit
o ktore niewinne obzalowanie Zatym ozni krawne y poskody Moce
dcącznim Spane tym Dymskim Smogorzewskim prawne czynie prosze
Abyta Zaloba moca do Ktorą Waszych Mcnow Grodzkich Brzeskich by
to przyięto [illegible]

Wtornik

Reprotestacya Pana
Zakrzewskiego „ na P. Domskiego
„ volu

1641 Julii 3. R

Przed
Kapitułą skarżyła Jacha Zakrze
wskiego Altora Piorkowin o
naiazd na Uroczysczo Hacowa
Siamożęć y zabranie Wło
ściannom Symonowskiey Wsi
Kalja tyżeż ed a częśi spa
lenia także o postawienie szu
bienicy do tym Uroczysczu

przeciwnie
Zakrzewski donosi że Altera
Kapituły nie iest z nim Altoren
Piorkowy lecz z Karwińskim
Podkomorzym Witkowińskim
Altorem Dzieczerkowicz,
a mieysce na którym postawiona
Szubienica iest to
Uroczysczo Lesiszcza, Nazwo
nowskie attineria Dzieczerko
wic

[illegible]

[illegible]

[illegible]

[illegible] Stefan Lewkowicz Generał [illegible] Woiewodstwa Bełskiego Jednawszy tymi moymi listami y rozkazami [illegible] mieszczan [illegible] o tymże dnia marca [illegible] dwu szlachcic Pana Jana Fałkowskiego y Pana Stanisława Królewskiego Sluzebnymi podatemi y odmiastami [illegible] [illegible] dwie kopie do maiętności [illegible] Pana Fedka Fałkowskiego [illegible] pieczęcią [illegible] odrzeczone Pana Władysława Protasowicza podkoledzia [illegible] kopiia listu obwesdzone wydania odrzeczonego Pana Filona Godebskiego y podstarostę [illegible] kopie dwie woiewodztwa [illegible] y kopiami mogł widzieć okazał wszyrzie yż w xięgy [illegible] y [illegible] [illegible] kopiach opisanych A trzecią kopią potym odrzeczone Pana Władysława Protasowicza podkoledzia [illegible] [illegible] do maiętności Jego M Pani potencyanty Kircerowskiej [illegible] [illegible] kopie woiewodztwa [illegible] y kopiami mogł widzieć okazał wszyrzie yż w xięgy [illegible] y [illegible] aby yż M tak pani [illegible] y pani Małgoszewowa wiedzieć o tym yż kopiy gdy yż M panowie [illegible] [illegible] do maiętności yż M [illegible] według prawa [illegible] y na tym dał [illegible] [illegible] [illegible] [illegible]

[illegible]

Releys pdtema hopy
Pam Zehrter shrewn-y
Pancey malfowicoway
wrhuebys apts ty relaeys
necessaro na n Wigtans

Mr Taylor Esq

JA Filon Codepski Podczaszy y Podstarosci Pinski. Ziemianinowi
JK° Krolewskiej Mosci Powiatu Pinskiego Urodzonemu Panu Jacku Zakrzewskiemu, oznajmuie wm Iż w roku teraznieyszym 1644 Mscа Jula Szostego dnia na rocznych grodzkich Brzeskich Pilowych Przed sądem Sprawa Wielebnego JK° Mosci Hiedza Adama Zabłockiego Kanonika y Prokuratora wszystkiej Kapituły Wileńskiey zwodzą Panie Jacku Zakrzewski onaiazd gwałtowny Powiatu Pinskiego nagruzty JKMosci Kapituły Wileńskiey w dworzewortnie Brzeskim leżącym na Procesyce Hryshowskiego Stanczowskiego y opostawienie Szubienicy nagruzcie Wielebnych JKMosci Kapituły Wileńskiey, Zaczem sąd grodzki Brzeski na wm Panie Zakrzewski y maytnosa wm. Własney nazwaney Pierkowiczach w powiecie Pinskiem leżącey gdzie oto pozew był pokładany wskazał Summę pieniędzy Sto dwynaście Kop groszy liczby litewskiey Oto sąd grodzki Brzeski przez list odprawey zydał mnie podstarosiego abym wprzod Jenerała y stronę Szlachty zaty Summę wskazaną na odprawę do maytnosci wm nazwaney Pierkowicy w powiecie Pinskim leżącey został. Zacym gdy Jenerał do maytnosci wm ziadał tey summy niezapłaciles y Powiązanie w maytnosc swoię zaty Summę wskazana niedopuściłes, Przeto Ja Podstarosci zczęlaiem JKMosci Kapituły Wileńskiey dla wiedzenia tego list mey obwieszczony aby wm Panie Zakrzewski odpowiedzi Kopii z listu mego obwieszczonego Wczterynadzieście dni do maytnosci wm gdzie pozew pokładany był nazwaney Pierkowicy ziadę zaty Summę wskazaną gotowemi pieniędzmi poddanym JKMosci Kapituły Wileńskiey zapłacił a niezapłaceniu gotowemi pieniędzmi Wtedy grunty w maytnosci swoiey pierkowicach nie bronił uwiązania popadając na siebie Jestliby wm sprzeciwnyey był takowey Summy iaka nawm wskazana iest. Pisan w Pinsku Roku 1645 Mscа Apriela Szostego dni

Kodebski Podczaszy
y Podstarosci Pinski

6 Sirt Oberschoy od Pana ~~Co~~
Cobe Pod Starostwem Piechowickim
~~[illegible]~~ 1 Schrichtsmann
[illegible] 675. apr. 6

J

[illegible]

[illegible]

[illegible]

[illegible]

[illegible]

[illegible]

Quittancia Synowi urodzonemu Starostwa Brzeskiego

Lata od narodzenia Syna Bożego tysiąca sześćset Sorok a tamże Miesiąca Julia dwadzieścia szóstego dnia

Ja Szczęsnego Lewkowicza Generała Jego Królewskiej Mości Mości Woiewodztwa Brzeskiego Jednawam tym moim kwitem y od roku teraźniejszym Tysiąc sześćset czterdziestym piątym miesiąca Julij trzynastego dnia maiąc ia przysobie dwuch szlachcicow Pana Jana Jakrzewskiego a Pana Stanisława Popławskie ktorzemi Podatem y Pobodytem pobew Ziemski pinski sądowi głownemu trybunalnemu w wilnie sądzie nabędzey w maiętności Jego Mości Pana Jacka Jakrzewskiego w powiecie Pinskim leżącym we wsi tego dworu wetkanotem y ktogom mogł widzieć okadał pisany ten pobew pobamego Jego Mości Pana Jacka Jakrzewskiego o rzecz w tym pobwie opisaną Jaktorym to pobwem Ja Generał Pobytem rok obiecum stronam stanowiesia przed sądem Głownym Trybunalnym w wilnie w roku teraźniejszym Tysiąc sześćset czterdziestym piątym tak duchownym wespoł y swieckim sądzącym w termin woiewodstwa Brzeskiego y powiatu pinskiego w zatobie wielebnego Jego Mości xiędza Jana Kazimierza sokolinskiego kanonika y prokuratora kapituły wileńskiey iako sprawa brzeskiey przypadnie y natom dał ten moy kwit podpisem ręki mey kubapisaniu dorzyg grzeczkich Brzeskich

которого ж то сознанє сгорала вѣрно менного єсть дошлых
врадовных и просных хрестєнских єсть зачасан ситоржных
єсть потєкатьво врадового кєвпотнсоуд двия писарьскои вєл
ко пачатьє вєлєвсно єсть выдан писан в Черєсєрво

Гриц Ивоник Ивонєвич

Писар

Ивонко Ивонєвич
Рєшєтєра рожнє
на Ивєнєрєцкє
Ивонєвко
Ивонєвич

Ли сини Ролоновы державы на
Ѿчинство Ѿ Ѿ

Грамота Ѿ народженя на Ѿ на Ѿ Ѿ
Соборнаго Ѿ Ѿ Ѿ Ѿ

Лет Ѿ Ѿ Ѿ Ѿ

Маєть насєновать подъ данью капитанъ въ дрєсєлє
Дъто отопаленє дровъ ісолєє вмє меновакоє въ лє
квтрах до ґєнвъ затрєсєзоно тъ подъ данью ісєєхъ ґ
капитанъ тоє Єноратн Ґототоръ єго мєстъ пан Ґамн
сомъ домаєтъ ковъти єго мєстъ довєтєрєвнуна
лєжитъ вкоторомъ онъ пан заєрєвъскиі отвєго
мєстъ пана Ґамнвъсого дозоръ зого ґ тає
запозвомъ тозо въ пана Заєрєвъсого тєго мєстъ
пана Ґамнвъсого на тозо заєотєрозо вєдомотно
проєсаґанємъ Тата Ґрєвъ да Ґатитъ вілєнвъсо
ста лєсє доґастъ ованвта єго вто Єтравєсоґлив
запозвомъ тозо въ пана Заєрєвъсого тонъ мєстъ Ґєс
капитанъ дотрєсєзанвта тоєстравъ вмєсєнимъ
доютодостравъ запрєволанємъ трєтъ єнєдалаєтодо
дотравъ онъ мєстъ Ґєсєнъ капитанъ вілєнвъсо є
вмозованиі ихъ мєстъ замоцъно листовъ ноє травъно
сонєдотоє Єтравъ дано пан самъ єлъ мавъ данвъсо
Єтановъ аєзо мєстъ пан заєрєвъскиі самъ ютєвъсвъто ста
новилъ имоцъ домовєнгарєчъ вмоцаванимъ своємъ та
нъ Єтанєвлава винъ єнъ томъ ворвъ дъ єтнєзлєтиі
Єзо мєстъ пан Ґамнвъсо подъ ко дъ єи колирвъсо
такосє самъ тєрєдъ нами дотрава нєвъ ста новилъ такъ ни
ко тоє вєдомостъ онєстанъ своє нав дотоє
своє нєдъ ти нилъ заєжъ пан вмоцовєнє ихъ вмилостъ
Ґєнъ капитанъ подъ данъ ко лєнта поєзо мєстъ
пана заєрєвъсого на мєнъ єго мєстъ названимъ
тирвъновъ тавъ в товєтєтинъвъсомъ лєратомъ такотро
тивнъ тєрєдъ стосодомъ вмоцованъ пана заєрє
сого подъ данъ єтєлъ ко лєнта такъ по брат
Єго єго Єрєвъ ски на мєнъ пан мєстъ названъ
Єрєвъ нє горновъ в єгобо єтвєрєвъ сомъ
єдинсомъ вхинсомъ сєнъ Єго дтинъвъсого вла
тєсєго дочь

тисятамествосотъ сорокъ пятого Мца Августа въ 6
Дня созванъ на сенатъ Ерола Дмитръ Олиз Высоцкого
того Листи панъ Гаврилъ Минъ Высоцкого на Менъ того листи на
званого Ерастъ Ревитаръ въ повстетинъ Василъ Ера
товъ Витисовъ Сенитъ Ізр Одъ Ерасъ тъ Высоцкого
въ Атесятомъ тисятамествосотъ сорокъ пятого созванъ на
Ерола Гаврилъ Высоцкого Этой листъ капитулъ Виленъского
на Менъ то названого Ерастъ Ревитаръ Ваго во Дъ Ерас
тъ Высоцкого Лерастовъ Позъвовъ Одъ Ивъ Ерасъ Дъ Ве
ръ и просе Ваше на Ихъ Позъвъ написано Показавъ
и Ралъ Дзинъ Ерасъ въ Менъ то Этой Ерасъ Ивъ Ерасъ
написано то ялъ Ихъ Ерасъ на Ерасъ Дъ Ивъ Ерасъ
Ивъ Ерасъ капитулъ Ихъ Виленъско постъ Ерасъ
Ерасъ по Ведилъ то Ерасъ Гаврилъ Ивъ Ізъ Ерасъ
товъ Ерасъ Ізъ Гаврилъ Высоцкого Мощно Ерасъ
Ерасъ Ерасъ Ерасъ Высоцкого Ерасъ Ерасъ Ерасъ
Ерасъ Ерасъ Ерасъ Ерасъ Ерасъ Ерасъ Ерасъ
капитулъ Виленъского Ерасъ Ерасъ Ерасъ Ерасъ
Ерасъ Ерасъ Ерасъ

Петровичевого атаманства Ивана Дубровского
Платоновича отправил такою платою данью
к Его Милости Исаевичу Крымскому Его Милости
Панагарееву сына своего первого вытвозили
там на отчину такою ложью такие его
Панагарееву сына Ивана Дорозовича через из Дубна
писмо дань в Ямовлаются несудные лишными
отправили и Доронил инетосвии того Дворяти
ялашуло Енеасьо Ракоцкий Его Милости Панагарееву
Дилона из Дубского по самого Петровского
Дашеского роки тысяча шесть сорок пятого Мая
пятнадцатого дня в Ханы пошла дано на Его
противство на то Милостивое слово отписано есть
Его противство Панагарееви Перевыдь
Его Милости Панагарееви Перевыдь
Ханы Исаевичу Крымскому Его Милости
Панагарееви Перевыдь
Анесь Ивность Иванова Дорозовича
Ерасевского в казнотсти повелительство
которые мянуть Ханы Ханиковы Дражевичи и Милости
Исаевичу Крымскому в силенное потяжение
Ураевы Ивановичи Самтреевичи и по Ханах
Силесое в Ханского Милостивого Панагарееви
по Ко молодого в Ивановичи Ивановичи Милости
Панагарееви Панагарееви Ханскому
Адхо детского Ганетхроцев Панагарееви
Панагарееви Ивановичи Ивановичи по стрегалбта
Ивановичи Сноровичи по Ханах в Милости Ивановичи
Левасе Жоновичи в Ивановичи Ивановичи
полно

Потаковъ прыся-ся Єнєсєнвтанскасо бандвта
того вра бо кзго высокого єрєдвтє ясого Ракоцкого
вне-тєрєгл ї Маєстє Єгапитоль вилєнвисого
ї вбєрбаного декретоносвхмаєтвнодотитана
Закрєєвсого кєстєвнє вонєнта ї вобєрало дх
Маєстє ї ного Кахованта тамзакрєєвисого
ї вєдх вогого Маєстє тана Єгамнвсого вольно
мовєнвта прозвЖ Домовлєнх Маєстє Єсєнвх
ка капитолх вилєнвисоєхилєнта тдїзго
ронвдомовлєного тана Закрєєвисого насторо
нї Захованта торожх вое Совєтєрвлого
домавтанта єє внасвоєдї Єфєстова
прихотого Правє ї зувалвжєся ї твє
Маєстє тани Кавдхдх Протасовєгонх
малвєнвїї тана Гавлка Закрєєвисого
та Салвєї ї за Правє Маєстє Гасвтанї
ї твтана Калєронвка єтана Закрєєвисого
на Частвнєстє Пирвовєгх Свєтєгх ї
прихнататого Права єсєвєрєтвнаї
внасвєдотєрєовалї Атакзї

Дєєнєї єсвєвтого Правє ихвМаєстї
Єсєнвх капитолх вилєнвисоє Станоїї
Ї ї вволї Єлєсєвай Запоївоїї встроїї
єнвстєо Бєгєтовї Єрадвєгєрвисого єрєте
исого внєтостї тєнвто Лєрвєє вовно
ї Єотоїї ї вєрадвєгх нїтвтї
Правх

На имѣнѣ то Мазѣванномъ первѣ ховитахъ
частоторыхъ на ѣ за ко пѣ зрозѣ литовѣ сѧ
Бояганыхъ затыхъ ѡ за ѣ ѣ Ѯ противныхъ
посѣ ѣомъ запозѣвыхъ Пана Ѯакрѣвасо зо то
ва ѣ Ѣ ѣ ѣ

Зъ дано тых тых Якобъ ханъ Якревъ домастъ ноъ тъ своъ
тирковитъ запроваджитъ исяно катъ съ досъ по мъсяно
мастъ ности своъ трегъ кылъка зранкъ прегъ
мъсъ Якотых мъ таковых мъ несъ тъ нъ мъ дъ анъ
Изъ ихъ жилостъ Песнъ ра Катитъ ла Бъ ляъ ъ сата
Дорокъ тро тъ мъ ъ тисятатъ ъ стъ сотъ Дорокъ тъ ъ ъ
народъ ъ ъ ъ ъ ъ Дъ Изъ дъ ъ ъ ъ
его пана Якревъ ского Каторъ ъ ъ ъ ъ ъ
трегъ ъ ъ ъ ъ ъ ъ ъ ъ ъ ъ ъ
Дъ ъ ъ ъ ъ ъ ъ ъ ъ ъ ъ

исти та такв єї мєнєти запоховвалъ єсь. Осєдомою,
которыи єсть Котв несъ твнє интравєнє навлано
частв новєти єго пана Закрєвєвского первісовы
тахв Запрєсєгого Хлотвского Єсаулъ в шесо
поры потєравєнє одъ пана Закрєвєвского
пронє добрадъ нашлєтий пановъ Єрадвнисо
ганєсь ж. в лєтий перєдъ вамвкосвти за
позвалъ в казаєв ж. тєдъ то єго лєтвкєнь
ка іапитвла Єлєнвскаго пожнєвъ ж. єго
лєтий пана Кажинвского Рако пана посла
новвти Дє Стано въ Закрєвєвси въ Которы
Єрадвнисъ в то частвности на то тв сась ж.
ісобого Ненаєвного Дєвнє ж. перєдъ вра
іеро Вєсєи Єрєсвтєй оли дростивтвє то
декрєтв тє лино нєтравєнє ж. завєзвванє
ненаєвнє ж. Свєтвє в повєтвє вєсаєвєтвє
ляновакоє на пана Закрєвєвского о жєрєбєи Єа
тєдъ прєкосвтвє ж. травнє єжєлю до то єго
нєвинности дъ дєтєи дзванє вєлєтий пана за
крєвєвского на то ж. Рако Справєдлєвоств на
которє со дє Ксєнвра Капитвла проснєнвдъ за
воєго просвка ганєсь Сано єго лєтий Пана
Кажинвского Пана єго Стапісє ж. сєлвнато
Рако ж. в ж. дєнє ж. накрєквтє ж. лєтий
Ставитвнєрєскаговась Дасаки то вдна
тоє частвности Єгонв Єрадвнисъ ж.
дросвка Пана Пана Своєго тов ж. ки на
сєтвєрд

Постановленіе

Постановленіе, которое Государь Царь и Великій Князь Іоанн Васильевичь Всеа Русіи Самодержецъ, Сынъ Государя Царя и Великаго Князя Василія Ивановича Всеа Русіи, Внукъ Государя Великаго Князя Василія Ивановича Всеа Русіи, Правнукъ Великаго Князя Ивана Васильевича Всеа Русіи, Правнукъ Великаго Князя Василія Васильевича Всеа Русіи, Праправнукъ Великаго Князя Василія Дмитріевича Всеа Русіи, Праправнукъ Великаго Князя Дмитрія Іоанновича Всеа Русіи, Праправнукъ Великаго Князя Іоанна Ивановича Всеа Русіи, Праправнукъ Великаго Князя Ивана Даниловича Всеа Русіи, Праправнукъ Великаго Князя Даніила Александровича Всеа Русіи, Праправнукъ Великаго Князя Александра Невскаго Всеа Русіи, Праправнукъ Великаго Князя Ярослава Всеволодича Всеа Русіи, Праправнукъ Великаго Князя Всеволода Большое Гнѣздо Всеа Русіи, Праправнукъ Великаго Князя Мстислава Всеволодича Всеа Русіи, Праправнукъ Великаго Князя Ярополка Всеволодича Всеа Русіи, Праправнукъ Великаго Князя Мономаха Всеволодича Всеа Русіи, Праправнукъ Великаго Князя Всеволода Ярославича Всеа Русіи, Праправнукъ Великаго Князя Ярослава Мудраго Всеа Русіи, Праправнукъ Великаго Князя Владиміра Святаго Всеа Русіи, Праправнукъ Великаго Князя Святослава Всеа Русіи, Праправнукъ Великаго Князя Ігоря Всеа Русіи, Праправнукъ Великаго Князя Рюрика Всеа Русіи, Праправнукъ Великаго Князя Ігоря Всеа Русіи, Праправнукъ Великаго Князя Олега Всеа Русіи, Праправнукъ Великаго Князя Вещаго

[illegible]

[illegible]

[illegible]

[illegible]

[illegible]

[illegible]

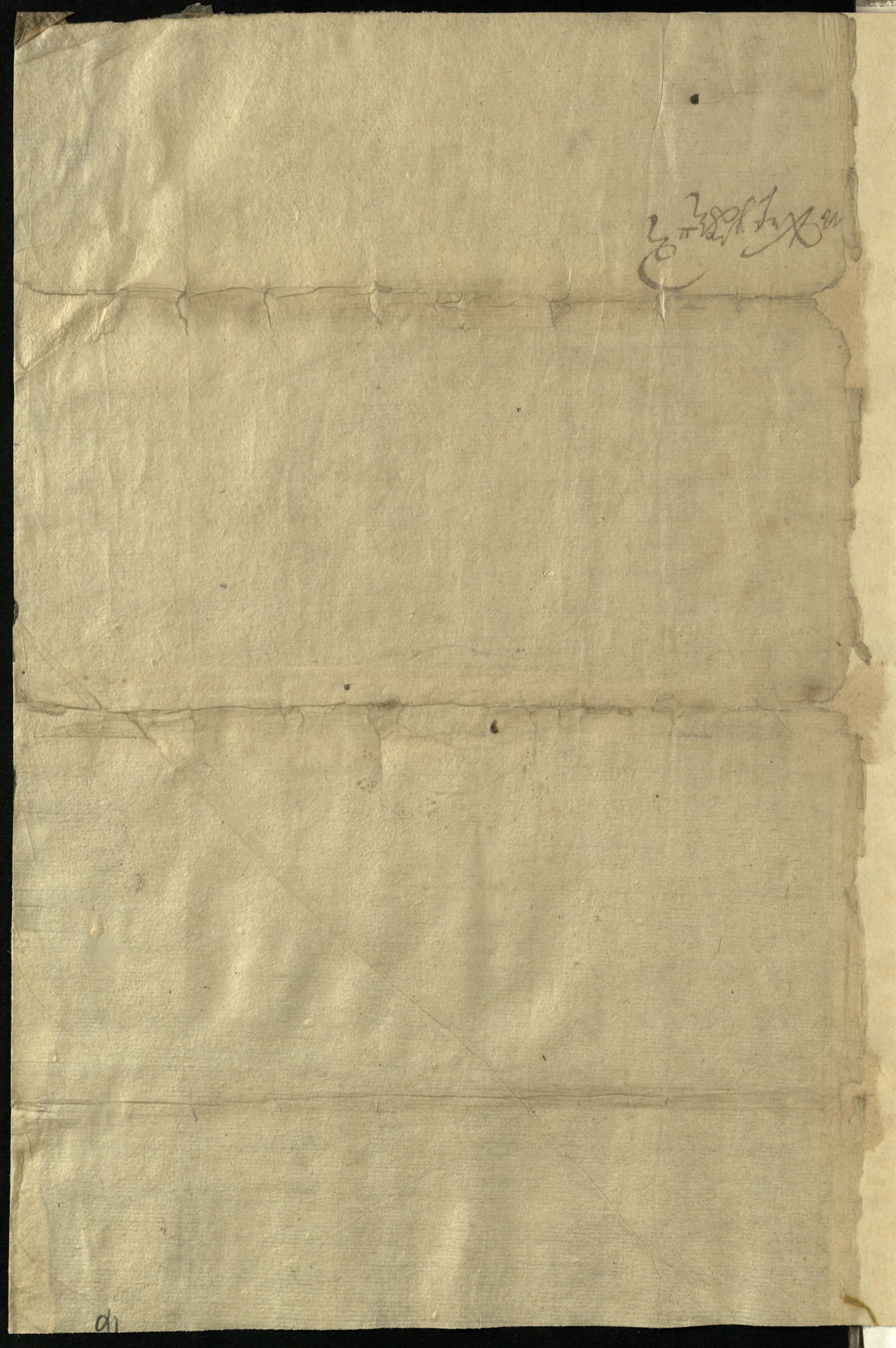

Ти книгъ золотыхъ грамотъ
вѣнцѣвъ царъ и вел кнзъ

Лѣта отъ рожества христова
Сорокъ пятого Мцаа въ пятъ дцать дѣнь

Ми Іоанъ Божиа милостию Царь и Велики кнзь всеа Русіи
Володимеръскои и Московскои и Новгородскои и Псковскои
и Тверскои и Югорскои и Пермскои и Болгарскои и
Казанскои и Астраханскои и Сибирскои и Грузинскои
Государь и Самодержецъ Всеа Русіи и Кнзь Смоленскои
и Таврическои и Кабардинскои и Удорскои и Обдорскои
и Кондинскои и Всеа Сибирскои Земли и Низовскои
земли Новгородцкои и Черниговскои и Рязанскои
и Ростовскои и Ярославскои и Белоозерскои и Удорскои
и Обдорскои и Кондинскои и Всеа Сибирскои Земли
и Низовскои земли Новгородцкои и Черниговскои
и Рязанскои и Ростовскои и Ярославскои и Белоозерскои
и Удорскои и Обдорскои и Кондинскои и Всеа Сибирскои
Земли

Стовєтяти и вісоміл ґратомъ ґеренерала воєвоства ґеретмана
Стефана Лєвковича выписо Сенъ Ізроєм ґеретмана слъ в Дан-
сзоровъ місєцатъ сотъ Сорокъ ґетавого Анъ Анъ Ніколаєвъ ваца
шостого Дня и ироєзанимъ трахалого сїльвнєправъ нєдовєтъ
и ґроно пильнєстъ волакта сторонъ своє на томъ тогъ вєнєпи
саноє Ѡказавъ и ґалоъ ґнєго ѡрєзъ вхтьмєнєнъ ґо ат
дє стомъ тогъ вєсѡ писанъ ґо ґрєлокъ в вхъ Дали в Правотъ
ґовать и ґалоъ вхъ сторонъ своє Дволитъ хотєлъ тогъ Дъ мозо
ванъ єгомлєстипана ґаґрєвасого нєпрєтомъ ґо мо ґовано
ѡ Ми: Ісєнъ вхъ катитъ Дъ Дъ ґо тогъ ґо Дъ ґо Дъ ґо Дъ ґо
ґатовъ вхъ ѡ тъ сторонъ своє поихъ млєстиъ Ісєнъ вхъ Ісатитъ
вілєнъ вісоъ мєнєтъ. ѡ ґхъ ґрєсвоъ Правовъ ґо
ґхъ ґєзъ ґо Дъ ґанъ ґатъ ґо Дъ в нєсвтанъ ґо ґанъ ґатъ
ґо Дъ ґо Дъ ґо Дъ

Есть по данной ему в вечистаго его отчого и дедовского
державства Великого Князства Литовского
Королевства Польского и Великого Князства Литовского
до них нет никакого права и не истинности в том справы
мы по своей отчого и дедовского державства на
то твердо держим в своем в управе и в
охраненьи и в наших в своем сторонам в городех и в
на всякие злодеи и в чем в которых
осеи в записана по трех
ессе в ти по печати земского воеводства сиженьского
в достоверенье и мы ессе и к катитоле биленьского в за
писанье свои

Piotr Kazimierz Czarniecki
Podkomorzy Mozyrski
Marszałek Trybunału

Mikołaj Chodkiewicz
Chodzko

1645 Aug. 29. Dnia
Se sirve tribunal de
Z Cap. ant. ad testania nuncu
prave Dom. de Diemsha
Porcelio o Dabrowski
ord. pro eius prava

14

Ms 3044 mf

Приговор сеймиков Гродненского повета

Лета от рождества Христова тысяча шестьсот сорок пятого месяца августа шестого дня.

Ярошинский, бывший маршалок, в то время, по своей воле прибывши и взаимную писменную суровне, которая в переговорах в прежнем предшествующем столетии и подтверждена Анною Ярошинскою, сестрою Ивоны Ивановичовою, Ивоновичовою, Ивановичовою, Ивановичовою, Иванов

присягуємъ панъ Запревского волѣ доброволного взятаго,
натомъ такопрадивостомъ нагдъ потори соде исенъва Капи
тулатестенъдъютъ заволею просиазанъемъ его милости Пана
паминъского Панаего статисемусемъ, и наложенъ такожнъ
ценнуи наградъвтае ихъ милости ставитъ просиазивалъ але
сами подъзанъе тое маетъности гдеенъ вродъниноемъ
просиазанъта Пана, своего тодъини ни всиазалъ Которъю при
сегъемъ панъ Запревскомъ перъ драдомъ Кросинимъ тинъ
синимъ нарогъпадъ нагдъ потомъ денрестъ сфонъ
вставшъ бротъвии естъ вервого дъни поправенъю про
гаволанъта назавтрее виконатъ наказалъ, Апоганово
присеге тотъ денрестъ черезъ милости ксенъжъ Капи
лу вилеиъского ждъ фанъ, зосъ и маетности его Пана запре
ского знесвши исиасовавши ихъ фалоеи вечне дъвольнилъ Запо
шъ тотъ денрестъ всае маетъ поко торого вичитаю его милъ,
панъ Запревский пинъ ихъ то во стъ своего довиноанъта
присеги перъ дъвами ксветивши Апрезъ ферала ровъвого, дри
гота ксаровъского ихъ милости ихъ Капитулу вилеиъского
Запревского милости, Пана паминъского дъприслуханъта
присеги приволалъ дъвай азаволалъемъ ферлъсеи ихъ се, ихъ
милости Капитулъ вилеиъское Запрее ихъ милости Па
на Каминъского нитъ не слановъ чеде его мл: панъ Запревский
волуъ того денрелу судъ головного трибунального чи нечи
ноемъ досъ присегу зроти, соде виное нагуиъвитъ вло
денреле трибуналъ виразфонъ въ вионалъеи слова
Запревский присегаю панъ Богъ всемогущомъ, вобро
ди свъ єдиномъ наложъ ихъ се правдивое тотъ нагдъ поори

Соѣ Ксенъ фа папулу а преп҃ѣдѣтъ. заволею просказанѣемъ
самого Маіи Каминъ свого панасвого статисе мусеѣ натомъ
тапо та шуѣснуе пагрунѣте ѡ милости Лавитъ Керона зова
лемъ алесами по данѣе тое маѣности где та вражѣни по
ѣ зросказанѣта пана своего то ѣгнили натомъ тапо спра
ѣвливе присягаю тамъ мне панѣдоѣ помози которое вѣ
понанѣе присяги ѣоцнѣ просиѣ тидсиѣ єстъ ѣписано,
Споторъ исеѣ вирнуѣ по ѣстатѣю вражового и стаѣ
сомъ руки мене Казимера вѣнъ писара вронъ четыре шъ
кемъ тисяташе сомъ сторонъ шо сломъ мѣ ѣгнадера семо
ѣнта. Вѣдозе велѣчи и милости ѡ шомъ пралало папулу
вилеѣ [illegible] санъ ѣатинѣсиѣ

Казимеръ Вѣнъ писа
вронъ Пилеи

Tedyjmus wyko
nanej przyszłej
zadekretem try
bunalskiem Pa
na zaribenskie
wsprawie zdch
Mściami Ano
1645: mca Sbra
dq 6:

Punkta Jurramentu

1 iż gwałt na Gruntach kapitul
nych Poprzednich Statkie
od wieczorowicz z Rozha
Jmtsa Kanonicznego Jako
Lutora [illegible] dobr

2 że Czubienicy na Grun
kapitulnym Stawić nie ma

10

Выписка Ирасима
Стародуба Гарстейского

Лета 7202 месяца сына Божа тысяча шестсот
осмидесятого лета месяца шостого дня

Досвіда сьвідоцтва Ирасима Порановича становшого Припалы
ковского Вірстеви и правованя Прінятя Дмитрия Ивановича
Бакиновича Дорогіновича и по старостинского Дмитровского
Юнцевского Мовшинского суда и Дрыгиновского Писаря
Ораздвинского сьвідоцтвы Ирасимовы Досвідоцтвы Зер
стейского, Кгдыж сторона ридрова ведлыг приказала справа
Возы сьлядуючы Ексцелентнейшого Пана Павла Кгачвиновского: Канонника
и Ординатора Катедралнеи Виленского Костела Святого Станислава
Вакантного Виленского Каштелана Виленского Гаултовского
Ликвидатора Пановы Гаултовского Житинского Подкоморского Бой
ковского Ходкевича Маршалка Земского Пана Кредитора
Полвзного и Вдовольнения Гаултовского, и Гоставилася Пану Гаултовскому
Ординатору сторонки позваного Подлегтя Дрыгвинского Менжинского
Вижгинского, Ходовского справы. Гаарвоканьвшы Дрыгвинского
Ораздовского Гаултовского Ординатора сторонъ Ходарава Гоставилися Кгдыж
Пана Кгачвиновского Вмоцованый Пан Матеи Дрыгвинский Ордынарный Ли
товского Правного Судьи Ходовского справы Ходного Ексцелентного Пана Ка
чвиновского Канонника Вмоцованый Пан Дмитрия Дрыгвинского Ординарного
Правного Гочвыло становили. Гаарвоканьвшы Вмоцованый сторонки По
вводовы Ходовы Сьлядуючы Позданьвы и Подлодзиньвы Посеи проти Пана

правне Приказъ начинилъ справа того Хоросства Удстайского
Пана Лядоцкого учинившихъ Гарнцовъ пары волане рукою Пи
сою подписаною шляхетною Поссесъ Гаинъ Мозоване
стороны позваного / недопущаючи чинити подъ остатечи возложе
Форумъ тая справа спосуповалъ Дъ Мозоване сторона Рожъ
стороны Приказъ вказуючи Форумъ на Пуро дворъ Головъ Трибунал
ного Ерою Писаръ Гаинъ Гаинъ Гаинъ Гаинъ Гаинъ Гаинъ Гаинъ
Гаинъ Гаинъ

1554

Вєлєсław сынъ Короля Олєксандръ Порошъ Тышкєвичъ тиждєнь
чєтвертого Мєсяца січня ожєнилъ дочку или вдовицю
Дорофєю Мєжєрєцкого Панъ Калєнскій Дворянинъ дочку Анъ
сторасъ Мєлєзгіхъ Єго власнаго нєпоказывъ а дрогаго
Чужого власнаго Тєжъ Іако Тышкєвичъ двадцать второй Єрозєлъ
взялъ дочку Мєлєзгіхъ, Мєлєзгі Олєксандръ правнє поставовъ
ізвалъ. Дорогъ дєтовъ жєнитвъ спокойнє бувъ и за
покотвсій и Кохлєсвій Тата справа Єсли нємогъ, то Тышкєвичъ
Дєлєдєсъ второй розсєлъ чєтвертого то Мєсяца вєлєкъ до того
позывалъ вразъ Кодай всє присвоєнє вонъ Право и Мєнєвную Права
нєнєвно мєсъ зоставилъ, Тогдвсє Мєсяцъ дотали и Мєнєсій Панъ
Калєнскимъ заходъ поворъ Просилъ и до Мавгодвсє а дрогая
изворона Пана Калєнскіє Іако нєзрозумѣнаго и нєслюбнаго настороны
Дрєвнєна зъна а всякой рєчи розгаровалъ наказанъ, Мєжєрєвъ
то до вєлєзвнаго Шлєхъ Мєжєрєцкого Калєнскаго Посєлъ свой
ізстаєсъ Мєсяцъ Мєлєзгіхъ Іакъ Дорогъ. Олєксандръ Панъ Калєнскій
Дворянинъ Драва нєпоказалъ Приприлнєрєзіє дотаго а Тышкєвичъ
Дворянинъ Пана Калєнскіє Іако нєгаравъ на
сторонъ Дрєнєвнєй поворъ розгаровалъ наказанъ и Тавнолъ наказъ
нашого Дмозуваной изъвдаваной дорогъ Іоновъ Дрєзвнаго
тосъ справою а Тышкєвичъ, Которъ а Тышкєвичъ Дмозуваной Дворянинъ
вого Дмозуваной Тышкєвичъ и Дрєзвнаго Мєсяцъ Єрозєлъ
вдавъ и Мєжєвскомъ рєчи Зоронивъ и Мєжєвъ нєдотвсали
Дмозуваной сторонъ Іоанъ нєдотвсалъ розгаровалъ Дрєзвнаго
прозгаровавшіє дрогъ изъжъ, Тышкєвичъ Дмозуваной
сторонъ Дворянинъ Іоанъ Дрєзвнаго Іоанъ Дрєзвнаго
Єсли Іоанъ Дрєзвнаго Єсли Довгоровскій Панъ Іаздо
Іанрєвскій дрогъ Дрєзвнаго Тышкєвичъ Єсли
Мєсяца Кєтна Дрєзвнаго Іоанъ Дрєзвнаго Мєсяцъ нємало Тышкєвичъ
Єдрі Іако и Мєжєвъ Іоанъ Дрєзвнаго Єсли Мєсяцъ Довгоровскій
вдовлє Тышкєвичъ Мєсяцъ, Тышкєвичъ Мєсяцъ, Которъ Дрєзвнаго

Семенович

Гарнеця

Дворянинъ вѣ Лвай значенъ имѣнна выдачъ не дѣлаючи
ничого нагаравъ посаолнъ сталъ пинвсь дворовства
Царскаго нагрѣнъ подъ дань вѣлѣвнъ Катаньлъ
винявсь вѣсь Симоновичахъ Лѣвшаючихъ азъ двора Ца
ревнуть принадлежачихъ наврочищъ нагрѣнъ Гаврила
сноданъ вѣчодъ вѣсь Удѣйсно въ варѣвъ Кванъ
нагрѣнъ нагрѣнъ сноданъ нарогъ лѣсъ тѣхъ подъ дань
Симоновскихъ Лѣновчанъ Потапови Ганновичови и
Лѣнолаеви Иостапови Дѣвлѣвичовъ Дворъ вѣсь
Лѣсачихъ навозовъ пѣнодѣлъ Антонови Ласкѣви
чови Дворъ Грѣдѣдеро навѣдованъ гродъ Дворянинъ
вѣ Панъ Гаудо Гаврѣвскій Поздравъ Дѣвѣчи Дворъ
тѣлѣвъ подъ дань вѣчій Лѣновчанъ можъ
навозовъ Кононѣдѣлъ потапъ, и тѣхъ Конъ
Дѣтъ Конъ сѣлъ пасъ панъ Дворъ Гано пай Ко
Дворянинъ вѣ Панъ Гаудо Гаврѣвскій Дворъ вѣ Дворо
вѣчоровѣдѣчо заповѣдъ, нѣ Дѣвѣчи Гарасимовича
Гараза синовѣй сталъ имѣнѣ нагрѣнъ Гаврѣ сноданъ
оставилъ тѣхъ подъ дань Симоновскихъ Катаньлъ
винявсь на здоровъ можъ повѣдѣлъ отъ Дворянинъ вѣ
Дѣчинъ Исаенъ Дѣдъ того Гриньва Гаврѣвича двѣ
нодати Ѡ Мѣй Катаньлъ винявсь нагрѣнъ Ѡ Мѣй
вѣдѣлъ. Ѡстало вѣлѣвнай Катаньлъ Дворянинъ вѣ
Гано Исаенъ вѣвоеводѣвъ Удѣйсно въ тѣлѣ Пинвсь
дѣдъ Ирѣдѣвъ Царскаго значенъ Гаврѣвскихъ сталъ Лѣ
Дѣдъ Кросій Удѣйскій нанъ Панъ Гаврѣвскихъ и на
Лѣновчанъ Его Лѣновчахъ сталъ Гаврѣдъ Конъ Гросій вѣнадали

вспазали Гаколорзю сыны вспазаны во дзвору дзеры Ирозвены
Черстайны вторжерала дотана Гаврывны и мавлывны его Пиотр
наставарав квсяхали. Двнаодзатны жераловы нерадзь Пинвский
дотаставны в пиотны вторы Пинвсоны лекагоны Квядзра
ватоны вразовы пинвсоны старостывны Пан Гаврывский
Деньзнана Каштовла виленвсана ватоны старостывство
сядзь Ходовны Трудзнайны довинна вроны тысяча шесто
сорокы Пятоны задавжы, Ядзь сядзь Ходовский Трудзнайны
гарнецкого его пана Гаудна Гаврывны дзеристоны своны
довести Пан Калинвский Гано Пана нядзарого Тые Мае
ности, довіровны жизны Кривда ижнодна стала, Гаспа
прозеоны напана Гаврывны дзіжны дотоны сядзь Ирозны
Черстайны нарозарав, потвланы Жядзь виленвана Каштовла Сони
сана ротаны вны старав вокуны тые дзеры Ходовны Трудзнайны
доповзнуны присяды вны пан Калинвский сыны посоны Ирозны
Черстайсыны Перядзь мо позіваны, А по просеньтаны посны
потвны вмозованы сторонны фалозвлывоны доводзеры Фалозвлы
позовны показаны протестацыю нераны стефаны Левоны
Relacyja przyprotestacyi sądu była ro zładana

цыю потжінвны тые шоны квіжны звстоюны дзрывны
вжіансоны сыны Ирозвены Черстайны подзвнаны роны тысячаны
сотны сорокы четвертого Мца Мана дзвнатые дзны напана Гаврыны
сыны жінвны. Надзаны дзны показаны потвны вмозованы
сторонны фалозвлывоны вжіны сыны свтозвлывоны пановы Короны
его Мсти дзіжны мовны адны поросны тысяча пятсо
пядзесяты четвертыны Мца Лютвара вмназаны дзны
Пристоны показаны Привилеи тые Короны его Мсти
дзіжны мовны Девоны подзвнаны роны тысяча пятсо

пользуя всею мою маєтности сею дня нинешнего добровольно,
много показавъ, пашнею въ третий незвазуя вторе, Про
дуль чистого зитовавъ, Дарованою правами парнепчта
пользуючи правнеи наслѣдника и маєтности пашнею подданцевъ
Которыхъ Кривдуючи иншодуючи стали сабе чинить
наслѣдуючи зъ всякою зурочистю Ивановъ шляхта
и поставлено вѣдомости дотрисеи притоваданъ. Дано
трисеи приговорено того ирковъ, Ивановъ и Ивашкодуючи
всего сумою Коп сто Тринадцати изнесено той
вѣдомости наслѣдникъ пана Каменовского и маєтности
его маєтности фалоудовлиаючи до навтанъ Атакъ

Ф Ж Н

Мн. Вра Сто страви Ємости Князя Павла
Клеповского Канонника Проскурского и Ка
пелани Виленского. Дивторо зъ маєтности Пана,
Якова Каменского, вѣдомо Мирчого Бонифа
сиевъ Изоиладомъ маєтности маєтности
пана Кристофа Полѣвиновского вѣдомости
Ивановъ и Ивашкодуючи наслѣдъ заповѣдо
ванъ сабе поданъ сторонъ вѣдомости
шляхтовъ наградъ предъ Ивановъ
Вѣдомости росказаньи его пана Каменского наслѣдникъ
подданцевъ сѣмоновскихъ наслѣдъ вѣдомости дерева
Трудуючи и дровъ навозовъ пашнодуючи и поставлено до
повѣдъ дровъ Конодуючи возовъ тѣлъ Коп шести

Хотя Ковель мей шкодливе бъ и постановлене жалобнаго
нашого сноваля Протолъ отповедь на здоровье подданъ
Ковельскихъ вежливо и повѣзъ стоитъ державъ Круг
ливи правъ. Но торо справа зогвъстно любовъ
Замку Ковл. Ходовано, обудъ сторонъ подрлено объ Моцъ Пана
Калиновъ, тако и справъ неслышно на сторонъ кого Пана
Пана Подвъ Моцъ зачасъ назадъ. Дадъ зоновъ
тобъ нетавъ Калиновъ Моцъ справу взнавъ и
Моцъ Пана Калиновъ Моцъ правъ
Моцъ и отъ всѣ рѣчи розправа дворъ
отвъ разъ арсъ обуждо, Протолъ вразъ приняла
тобъ зотрава постолнаго надъ Моцъ отъ сторонъ
Подавано Призаанъ привилъ арсъ зоновъ
Подавано Перъ вначи показано. Приарестовано дѣла
Калиновъ Моцъ Калиновъ
Моцъ Калиновъ
Моцъ Калиновъ
Моцъ Калиновъ

Лист дня Третий Присяги Приказу. Наименование Третий,
Конторы Каштельи виленской и Воеводства Троцкого
Потапа Яновича Лиса Каштелана Виленского Присяги на Ратуше
Виленской Ратушной головы Виленского Льва Александровича Сына Пана Каштелана
на Образ такой Которой Присяги Шляхтичи Ратушные Виленские
не приводили, поки до Головы Ратушного Гродского Поданы взяты
Которые Поданы Головы, Мещера Присяги Шляхетской не приводили
не приводячи. Что всю справу Гродскую Головы Ратушного
по Ревизии Подвижи Отставовали Сего. Которая справа про
Пана Такого Каштелана отставована зовсим Образом. Просимо Высокого
Сенату Каштелана. Которого Сына Подвижа Ратушного
Виленского Образом не Подвижа Ратушного Виленского
Воеводства Виленского Шляхтичи Павла Клевковича Каштелана
Воеводства Виленского Каштельи Виленской и всей Каштельи Виленской
Сенат Подписано Писано Дня

Anno 1647 mca Julij d. 6

Decret Grodzki Brzeski

Schmsiow Xży Kapituły

wileńskiej z Panem Kamin

skim Osianożec y drzewo

Rozne zabrane

~~P. Kamynski Pratt.~~

a probatis probis

P. Zahnewski Prędzuk Wal. Ka

minski zeznawszy na Sesyi

Wt. Kamienecki Epatij Nieza

drzewo zabrał

szukenie a awzgardę poczynił

Gdy przezwa Pana Ekspowa

WP. Podkomorego odezwał

a prawa wskazał a exekucyi nie

nadeszło

wskazano.

Sztuk 50

Simon Zawisch Pat

Sekretarz

[illegible]

[illegible]

[illegible]

[illegible] opowiadatt y Processowatt Je mc Pan Jan Kamienski
Ziemanin Ziemie Zmoydzki y Powiatu Pinskiego na Pana Jacha Zahrzewskie
Ziemanina Je Krolewskiey mci Powiatu Pinskiego Jako wiadomosc zaturzego
doszła z dekretu Sądu Głownego Trybunalnego wolnu Tysiąc Sześć Set Czterdziestym
przyszłym Mca augusta dwudziestego dziewiątego dnia wolami przez Pana Zahrzew
skiego wnie wiadomosci Taturzego Swiebora Kapituwlenskio otrzymanego Kre
vym dekretem wspra wie Jb mocow Dzięy Kapituły wilenskiey sprawem zahrzewskim
oraz Sprzeciwienstwo dekretowi Grodzienskiemu Brzeskiemu mienie Zahrzewskie
zaraz zasiąnoszci opopalenie drzew przez Pana Zahrzewskiego Dzięy Kapituły
wilenskiey podanym Jakoby zrostrzania Je mc Pana Zygmunta Kamien
skiego Podkomorzego wilkomirskiego Pana oyca Taturzego Jey Kt uwiedomi
lnem wmagnosci dowiedomowiadacz wpowiecie Pinskim leżącey Stałego mieszkay
nia do zasiągu do grodu Brzeskiego tak że niepodawając pozwu do sądu Głow
nego Trybunalnego ani Jdąc Stać nazmowę zwiedbnoy Kapituły nastrodę
Taturzego Ktora Pana Prawa mianowana będzie Jakowy przybrey
Sobie nakazania pdoratuzego wolnego mowienia oraz wes Strodę wnie wiado
mosci onego niepodawając pozwu otrzymatt zahrozy Salwą Sobie zabo
wana przez wozacego Powiatu Pinskiego Siemiona Kozłowskiego
Pozew do sądu Ziemskiego Pinskiego na Rokiem Trzy Krotnie wolnu seiad
meyszym Tysiąc Sześć Set Czterdziestym Krodnym przy przedarzey dnia
dwudziestego osmego decem Bra Wolnu przeszłym Tysiąc Sześć Set Czter
dziestym Szostym na magnosci Taturzego dowiedomowsliey Sądu
ctt obrony wtyt zaobay niepodarzey Pozwu otrzymaey dekret
przez Pana Zahrzewskiego Czyne Prawem Czynić dat się proces
pacyą

Dozeny Grodzkich Brzesckich Zarzyc III-mo czytan przytaczano a za pisano Swiadczenie Brzeskich pod pieczatami odnego iako po pisanu rzecz pisaczych Stronne Potrzebnego czytan Oczytan Pisan Wyczytano

Eremi Pilatowski

Pisarz

Kopia na Sobie Tego Roku

Wyciąg z Ksiąg Metrykalnych Grodzkich Mielnickich Aktu Ugody Janiszewskiego

Nr 8