

A:

Katolacya

w Maigtku Praszkowicach

Praszkowickiej Kapituły

Wielkiej i wszelkich

Przychodów i Rozchodów

Przychodów Jan Kozak iuno

ter. parafii w Pu 1899

Junii 24 dnia

Wszystko

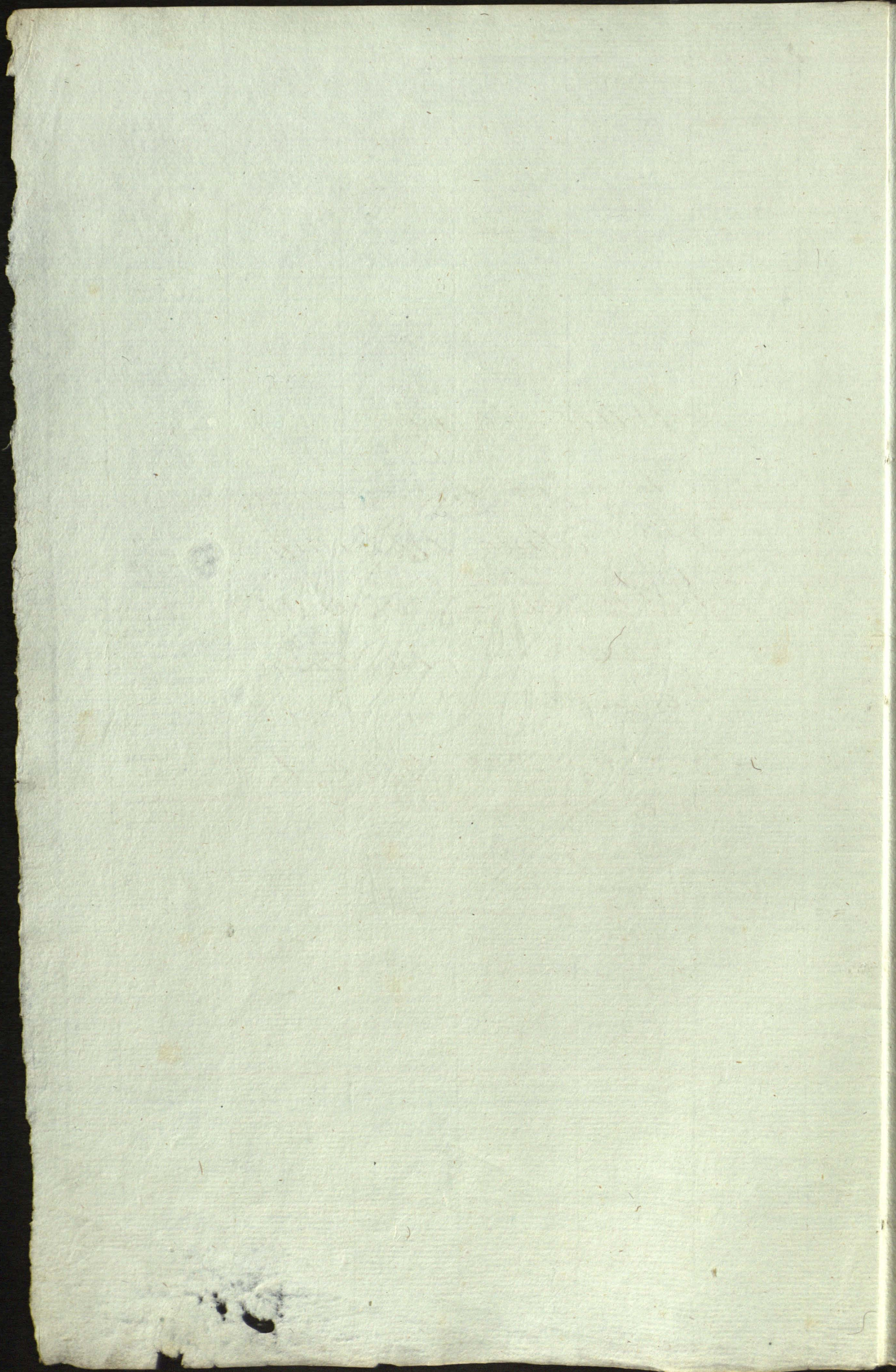

Handwritten text at the top of the page, possibly a title or header.

First section of handwritten text, including a large bracket on the left side.

Second section of handwritten text, including a large bracket on the left side.

Third section of handwritten text, including a large bracket on the left side.

Final section of handwritten text at the bottom of the page.

Tabella Wzrostu, umiotu i Namiaru w szel-
Brawuwiarach do Przeswiecney Kapitu

Wzrostek Lborow w Roku 1821.

| | | Ozime | Wiosna |
|---------------------------------------|----------------|-------|--------|
| | | Popry | Wiosna |
| Wzrost w szelug, Przeswiecny i Karbow | w Brawuwiarach | 1556 | 15. |
| | w Czechowcach | 854 | 20. |
| | w Jothowey | 540 | 30. |
| Ogolt wzrostu w szelug | | 2950 | 5. |

Wymiot powypisnego Wzrostu.

| | | | |
|---|----------------|------|-----|
| Omiotono w szelug, Przeswiecny i Karbow | w Brawuwiarach | 1556 | 20. |
| | w Czechowcach | 854 | 20. |
| | w Jothowey | 540 | 30. |
| Ogolt umiotu w szelugach | | 2950 | 10. |
| Supercato | | - | 14. |

Namiar Lborow w szelug

| | | | |
|--|----------------|------|-----|
| Namiarono w szelug, Przeswiecny i Karbow | w Brawuwiarach | 1545 | 10. |
| | w Czechowcach | 1042 | 10. |
| | w Jothowey | 669 | 35. |

Ogolt Namiaru i Wymiotu. 3257 28

W Czechowcach wyszkano porzeczancego od Wtosianu

Dozto w Prowencie, szelug przeszkano w szelug

Dozto na woche, szelug do Prowencie

Ogolt Generalny przychodu w szelug
1821. do 24. Junia 1822.

3208 4.

Księgo Kłosa Długoego i Jarzynnego w Dobruce
 ty Katedralnej Wileńskiej należącej w R. 1821

| Lysto | | Przemia | | | | Dziwina | | Dziwio | | Dziwka | | Dziwka | | Dziw | | Dziw | | Dziw | | Dziw | |
|-------|-----|---------|-----|--|-----|----------------------|-----|--------------------|-----|------------------------|-----|----------|-----|------|-----|------|-----|------|-----|------|-----|
| Jan | Feb | Mar | Apr | May | Jun | Jul | Aug | Sep | Oct | Nov | Dec | Jan | Feb | Mar | Apr | May | Jun | Jul | Aug | Sep | Oct |
| - | - | - | - | 131.20.47 | - | 279.20.701.10.32 | - | 71 | - | 6.15.24 | - | 6.10.2.5 | - | - | - | - | - | - | - | - | - |
| - | - | - | - | 40.25.23.30.284.36.316.55.25 | - | 30 | - | 30 | - | 5.30.68.40.4 | - | - | - | - | - | - | - | - | - | - | - |
| - | - | - | - | 82.20.49 | - | 190.40.494.16.19 | - | 40 | - | 21.34 | - | - | - | - | - | - | - | - | - | - | - |
| - | - | - | - | 254.5.119.30.754.36.1542.21.76 | - | 141 | - | 141 | - | 11.45.114.14.10.10.2.5 | - | - | - | - | - | - | - | - | - | - | - |
| - | - | - | - | 131.20.47 | - | 279.20.701.10.32 | - | 71 | - | 6.15.24 | - | 6.10.2.5 | - | - | - | - | - | - | - | - | - |
| - | - | - | - | 40.25.23.30.284.36.316.55.25 | - | 30 | - | 30 | - | 5.30.68.40.4 | - | - | - | - | - | - | - | - | - | - | - |
| - | - | - | - | 82.20.49 | - | 190.40.494.16.19 | - | 40 | - | 21.34 | - | - | - | - | - | - | - | - | - | - | - |
| - | - | - | - | 254.5.119.30.754.36.1542.21.76 | - | 141 | - | 141 | - | 11.45.114.14.10.10.2.5 | - | - | - | - | - | - | - | - | - | - | - |
| Jan | Feb | Mar | Apr | May | Jun | Jul | Aug | Sep | Oct | Nov | Dec | Jan | Feb | Mar | Apr | May | Jun | Jul | Aug | Sep | Oct |
| - | - | - | - | 18.9.37.12.227.1.1041.16.13 | - | 41.26.10.10.9.3.1.24 | - | 27 | - | - | - | - | - | - | - | - | - | - | - | - | - |
| - | - | - | - | 21.18.23.9.267.18.558.18.19 | - | 24.18.6.18.11.9.2 | - | - | - | - | - | - | - | - | - | - | - | - | - | - | - |
| - | - | - | - | 20.27.40.10.200.18.796 | - | 10.18.29 | - | - | - | 11.9 | - | - | - | - | - | - | - | - | - | - | - |
| - | - | - | - | 90.18.100.31.695.1.2395.34.42.18.95.8.16.28.31.21.3.24 | - | 27 | - | - | - | - | - | - | - | - | - | - | - | - | - | - | - |
| 2 | 27 | - | - | 5.11 | - | 25.27.104 | - | 3.27.10.27.18.18.2 | - | 4.16 | - | - | - | - | - | - | - | - | - | - | - |
| - | - | - | - | - | - | 23.27.15.9 | - | - | - | - | - | - | - | - | - | - | - | - | - | - | - |
| 2 | 27 | - | - | 95.29.100.31.744.19.2590.7.46.9.105.35.35.10.33.21.8.4 | - | 27 | - | - | - | - | - | - | - | - | - | - | - | - | - | - | - |

O Taburony

Wzalkulacja Czysta Paimiego

Przejchoc

Od dnia 18. Augusta 1821. do dnia 17.

Aprila 1822. wyznaczonej kop. 1556

znajdującej według Przejchoc w miejscu

1545 10

W Brzozowie

Rozchoc

Od dnia 22. Augusta do 17. Ubra posia-
no w polsku Dwornym Rozchocim 158. 97. 21.

W w Rozchocim 56.

W w Rozchocim 13.

Od dnia 17. Ubra posiano w polsku Dwornym Rozchocim 1317. - 18.

1545 9

W w Rozchocim

1

Przejchoc

Od dnia 20. Augusta wyznaczonej kop. 854. dn. 29. według Przejchoc w

W Czuchowem miejscu

1042 19

Rozchoc

Od dnia 24. Augusta do 18. Ubra posia-
no w polsku Dwornym Rozchocim 188.

Od dnia 18. Ubra posiano w polsku Dwornym Rozchocim 854. 19.

1042 19

Przejchoc

Od dnia 13. Augusta wyznaczonej kop. 540. dn. 30. według Przejchoc w

W Polkowem miejscu

669 35

Rozchoc

Od dnia 27. Augusta posiano na po-
lsku Dwornym Rozchocim 79. - 9.

Od dnia 27. Augusta posiano na polsku Dwornym Rozchocim 590. - 9.

79. - 9

590. - 9

W w Rozchocim

17

Kalkulacja Zosta Jancze

w Warszawie
wiecek!

Posiato Janki x ziemiany na kasto
Jankow posienym zostal szum

| szanki | ganc |
|--------|------|
| - | - |
| 1 | - |
| 1 | - |

w Czekow
Czek

Posiato Janki x ziemiany na Groch.
Jankow posienym zostala

| | |
|---|---|
| - | 9 |
| - | 9 |

w Polkowey

Ami przychodu ami rozchodu nielito

Kalkulacja Przenies Daimy
Przychod

w Warszawie
wiecek

A omtowoych kop 121. sn. 20. nemiemo
no iek Regestr

| | |
|----|---|
| 48 | 9 |
|----|---|

Rozchod

Posiano w Poltku Dwornym Szanki szank. - 4.9 9
Odestano do Prowentu 44. - 48. - 9

Przychod

w Czekow
Czek

A omtowoych kop 40. sn. 25. wictuy, Re-
gestr nemiexona

| | |
|----|----|
| 21 | 18 |
|----|----|

Rozchod

Posiano w poltku Dwornym Szankos - 6.
Odestano do Prowentu w wianych detok 15 - 18. 21 - 18

Przychod

w Polkowey

A omtowoych kop 82. sn. 20 nemi-
emo wictuy Regestr

| | |
|----|----|
| 20 | 24 |
|----|----|

Rozchod

Posiano w poltku Dwornym Szank. - 4.
Odestano do Prowentu 16. 24. 20. 24

Kalkulacja

| | | Grubki | Grane |
|----------------------------------|---|--------|-------|
| <u>Katkiława Szreniuj Janyj.</u> | | | |
| <u>Przychod</u> | | | |
| W Brzesku wierzach | Z ontowymy kop 47. namierzono | 27 | 12. |
| <u>Prochod</u> | | | |
| | Przejmienie do Prowentu Szreniuj | 27 | 12. |
| <u>Przychod</u> | | | |
| W Czekan cech | Przejmienie kop 23. dn. 20. namierzono | 23 | 9. |
| <u>Prochod</u> | | | |
| | Przejmienie do Prowentu Brzeszwickiego Szreniuj | 17 | 9. |
| | Posiano w polach Dwornym | 6 | |
| | | 23 | 9. |
| <u>Przychod</u> | | | |
| W Foltowicy | Wymierzony kop 49. dn. 20. namierzono | 40 | 10. |
| <u>Prochod</u> | | | |
| | Przejmienie do Prowentu Brzeszwickiego | 40 | 10. |
| <u>Katkiława Szreniuj</u> | | | |
| <u>Przychod</u> | | | |
| W Brzesku wierzach | Z ontowymy kop 279. dn. 20. wierzach Me gastrow namierzono | 227 | 1. |
| <u>Prochod</u> | | | |
| | Przejmienie do Prowentu | 227 | 1. |
| <u>Przychod</u> | | | |
| W Czekan cech | Z ontowymy kop 284. dn. 26. namierzono nie jak Przejmienie | 267 | 18. |
| <u>Prochod</u> | | | |
| | Przejmienie do Prowentu Brzeszwickiego | 232 | 18. |
| | Posiano w polach Dwornym | 35 | |
| | | 267 | 18. |
| <u>Przychod</u> | | | |
| W Foltowicy | Wymierzony kop 190 dn. 10. namierzono | 200 | 18. |
| <u>Prochod</u> | | | |
| | Przejmienie do Prowentu | 200 | 18. |

Kalkulacja Drosu
Przychod

W Drosze
wierzach

Z omówionych kop 731. dn. 10. według Me-
gistry numerowano

1041. 16.

Proszod

Odebrano winały Dety do Prowentu iem Prejato

1041. 16.

W Oskow-
cach

Przychod

Po omówie kop 316. dnop. 33. numerowano iem
Prejato

Przebieg 558. 9 18

Przykano od Mroziem x pozijonki

15.

Przyjeto x Dolkowey na naziemiu

23. 21.

597. 9.

Proszod

Odebrano do Prowentu

418. 18.

Posiano na polietkach Dwornym

176. 18.

595. —

mistwie

2. 9.

Przychod

W Dolkowey

Z omówionych kop 494. dnop. 16. według
Prejatu numerowano

496. 496.

Proszod

Odebrano do Prowentu Oroszewickiego drem.

676.

Odebrano na miem do Oskowcow

23. 21. 496.

Posiano w polietku Dwornym

96 9.

Kalkulacja Gryki
Przychod

W Drosze
wierzach

Z omówionych kop 32. według Mege-
stry numerowano

13.

Proszod

Odebrano do Prowentu

13.

Przychod

W Oskow-
cach

Z omówionych kop 25. numerowano

19.

Proszod

Odebrano do Prowentu Oroszewickiego

10.

Posiano w polietku Dwornym

9.

19.

W Dolkowey

Z omówionych kop 19. numerowano

10. 18.

Proszod

Odebrano do Prowentu Oroszewickiego

10. 18.

Wier na

Watkulauya Grochu
Przychod

| | | | | | |
|-----------------------|---|--|--|-----|-----|
| w Brzozie wierzach | Z ontocoryph Wozow 11. wozow Przej- atrow namierzono | | | 41. | 26 |
| | Odestano Do Prowentu | | | 41. | 26. |

Przychod

| | | | | | |
|-------------------|-------------------------------------|-----|-----|-----|-----|
| w Czuchow cech | Z Ontocoryph Wozow 30. namierzono | | | 24. | 18. |
| | Odestano Do Prowentu Braszawickiego | 18. | | | |
| | Posiano w polach Dwornym | 6. | 18. | 24. | 18. |

Przychod

| | | | | | |
|-------------------|-------------------------------------|--|--|-----|--|
| w Polkowic ach | Z ontocoryph Wozow 40. namierzono | | | 29. | |
| | Odestano Do Prowentu Braszawickiego | | | 29. | |

Watkulauya Bobu
Przychod

| | | | | | |
|-----------------------|--|--|--|----|-----|
| w Brzozie wierzach | Z ontocoryph Pop 6. sn. 15. namierzono | | | 10 | 10. |
| | Odestano Do Prowentu | | | 10 | 10. |

Przychod

| | | | | | |
|-------------------|--|----|----|----|----|
| w Czuchow cech | Z ontocoryph Pop 5. sn. 30. namierzono | | | 6. | 18 |
| | Odestano Do Prowentu | 5. | 9. | | |
| | Posiano w Polowkach | 1. | 9 | 6. | 18 |

w Polko-
wicach — Nabyto Siemego —

| | | szed | god. |
|----------------------|---|------|------|
| | <u>Waltkulauya Propsa</u> <u>Prozechod</u> | | |
| W Brzesze wiozach | 1/2 onto wnysh Prop 2. dn. 5. namieriono <u>Prozechod</u> | | 21 |
| | <u>Wydano nam wnysh do spitiarni</u> | | 21 |
| W Opatowcu | <u>Prozechodu mityto</u> | | |
| W Gorkowcy | <u>Prozechodu mityto</u> <u>Waltkulauya Siemimier Aniarogo</u> <u>Prozechod</u> | | |
| W Brzesze wiozach | 1/2 onto wnysh Prop 24. witysh Prop namieriono <u>Prozechod</u> | 9 | 3 |
| | <u>Destano do Prowentu</u> <u>Prozechod</u> | 9 | 3 |
| W Opatowcu | <u>Omtowono Prop 68. dn. 40 namieriono</u> <u>Prozechod</u> | 11 | 9 |
| | <u>Destano do Prowentu</u> <u>Prozechod</u> | 11 | 9 |
| W Gorkowcy | <u>Omtowono Prop 21. dn. 34. namieriono.</u> <u>Prozechod</u> | 11 | 9 |
| | <u>Destano do Prowentu Parafjarskiog</u> | 11 | 9 |
| | <u>Wainoflu</u> | | |

| | | Przebieg | Przebieg |
|---------------------------------------|-------------------------------------|----------|----------|
| <u>Wzrostki z Siemienia Honopnego</u> | | | |
| <u>Przebieg</u> | | | |
| W Brasze wizach | Montomph, Pop 6. Lit. 10. namierono | 1. | 24. |
| | <u>Przebieg</u> | | |
| Destano Do Prowentu | | 1. | 24. |
| <u>Przebieg</u> | | | |
| W Czechow wach | Montono Pop 4. namierono | 2. | |
| | <u>Przebieg</u> | | |
| Destano Do Prowentu Braszawickiego | | 2. | |
| W Gorko wej | <u>Przebieg</u> | | |
| | Przebieg nietylko | | |

| <u>Wzrostki z Młokna Szianego</u> | Len | | Pawe | | Pekce | |
|--|------|------|------|------|-------|------|
| | Przy | Przy | Przy | Przy | Przy | Przy |
| W Braszawickich Jano Do Mylarnia leporago wag 27. podkuszycgo Wag 30. cpa wytarcia i wypraszania Dostu | 4. | 15. | 2. | 34. | 4. | |
| z Czechowcow przytano | 5. | 11. | | | | |
| z Gorkowej przytano | 5. | 10. | | | | |
| <u>Dost przychodu</u> | 14. | 36. | 2. | 34. | 4. | |
| W Czechowcach wytarcia wag 60 Dostu po wypraszaniu | 5. | 11. | 5. | 30. | 6. | 20. |
| z Czechowcow Len przytano Destany Do Braszawickich ut dypna | | | | | | |
| W Gorkowej wytarcia wag 42 i o wypraszaniu Dostu | 5. | 10. | 5. | 11. | 6. | |
| z Gorkowej Len przytano Destany Do Braszawickich ut dypna | | | | | | |
| <u>Dost przychodu</u> | 14. | 36. | 13. | 33. | 16. | 20. |
| M3. z mowomph piodow M. sum. 36. wywarono Zelich kop 30. | | | | | | |

Stosno Proine

Wakulacya Stora

| Stuka | | Pozajine | | Kymubne | |
|--------|-------|----------|-------|---------|-------|
| Prasno | Lokul | Prasno | Lokul | Prasno | Lokul |

W Brestawierach i Puzesi piodow 2.
 punktow 34 i Pukulniy piodow
 4. wytkano —
 i tego wytkano na szilidany
 Na Czeluzi Brestawickiy
 Na Dobrowajnowi Grodzim
 skiy wytkano —

| | | | | | |
|--|--|----|------|----|------|
| | | | | | |
| | | 4. | 184. | 5. | 264. |
| | | | 64. | | 80. |
| | | | 95. | | |

Porostato ktore odstano do
 Prowentu —

Ditt. Odestano do Prowentu wy-
 przydzionym Zulu Propu —
 Ditt. nicelwy przydzionym —

| | | | | | |
|-----|-----|--|-----|--|------|
| | | | | | |
| | | | 92. | | 184. |
| 14. | 30. | | | | |
| 15. | 30. | | | | |

W Czekowcach po wytkaniu skoczono
 piodna ktorego odstano do Prowentu —

| | | | | | |
|--|--|----|------|----|------|
| | | | | | |
| | | 4. | 275. | 9. | 646. |

W Zolnowey wytkano Puzesi piodow 5. pun-
 tow 11. Pukulniy piodow 6. na-
 mierono i odstano do Prowentu —

| | | | | | |
|--|--|----|------|----|-----|
| | | | | | |
| | | 4. | 196. | 1. | 54. |

Zostato w Zolnowey Remanen-
 tem do wybilenia Newerzney
 lokii 144. — Pukulniy lok-
 ii — 344. —

W ogole odstano do Prowentu

| | | | | | |
|-----|--|--|------|--|------|
| 30. | | | 563. | | 884. |
|-----|--|--|------|--|------|

Oproca w Zolnowey Remanen-
 tar porostatego —

Wraseni

Kalkulacja Siana

| Czyżowe | | Płatne | |
|---------|------|--------|------|
| stopy | wozy | stopy | wozy |

| | | | | |
|---|---|----|----|----|
| <u>W Brańsztyńsku</u> <u>Hostato Permanentem</u> i <u>na przestęgi</u> | 2 | | 5 | |
| W <u>Mu 1821</u> utworzono na <u>tytułach</u> <u>Pan-</u> <u>szewskich</u> i w <u>Sokolu</u> | 6 | 20 | 24 | 10 |
| <u>Porachod</u> w <u>ogole</u> <u>przychodu</u> | 8 | 20 | 24 | 10 |
| Zwierzano <u>wino</u> <u>excessowi</u> <u>na</u> <u>Expens</u> <u>Fundy</u> | 7 | 20 | 24 | 10 |
| Wypredano <u>ick</u> <u>Prejstra</u> <u>chewnicz</u> | 1 | — | 4 | — |
| <u>W Ogole</u> <u>Porachodu</u> | 8 | 20 | 28 | 10 |
| <u>Hostato</u> <u>ratem</u> <u>Permanentem</u> <u>na rok</u> <u>nieustany</u> | — | — | 1 | — |
| <u>W Czechowcach</u> <u>Hostato</u> <u>Permanentem</u> <u>i</u> <u>na</u> <u>przewidy</u> | 1 | — | 18 | — |
| W <u>Mu 1821</u> utworzono na <u>tytułach</u> <u>Czechowickich</u> | 3 | — | 22 | — |
| <u>W Ogole</u> <u>przychodu</u> | 4 | — | 41 | — |
| <u>Porachod</u> | — | — | — | — |
| Wracono <u>Płatniemu</u> <u>restawacy</u> <u>na</u> <u>podsiel</u> <u>Przysła</u> | — | — | 4 | — |
| Zwierzano <u>wino</u> <u>excessowi</u> <u>na</u> <u>Expens</u> <u>Fundy</u> | 3 | — | 12 | — |
| Przedano <u>ick</u> <u>Prejstra</u> | 1 | — | 12 | — |
| Dla <u>Włocław</u> <u>Przewickich</u> i <u>Sot-</u> <u>nowskich</u> rozdawano <u>na</u> <u>Przysła</u> | — | — | 2 | — |
| Do <u>Solwertku</u> <u>Sotkowey</u> dla <u>obrywydano</u> <u>Łyżowi</u> <u>Orkowi</u> <u>Sotkowickiemu</u> <u>ka</u> <u>Ulep-</u> <u>cy</u> <u>Przyniskatay</u> <u>od</u> <u>Wozow</u> <u>12</u> | — | — | 1 | — |
| <u>W Ogole</u> <u>Porachodu</u> | 4 | — | 29 | — |
| <u>Porostem</u> <u>ratem</u> <u>Permanentem</u> | — | — | 9 | — |
| <u>W Sotkowey</u> <u>Chowca</u> <u>w</u> <u>Kalkulacy</u> <u>przewidywanej</u> <u>potrono</u> <u>Permanentem</u> <u>stopy</u> <u>3</u> <u>w</u> <u>warokach</u> <u>i</u> <u>Indy-</u> <u>gacy</u> <u>okazato</u> <u>życ</u> <u>że</u> <u>w</u> <u>Sotkowey</u> <u>Perma-</u> <u>nentem</u> <u>nie</u> <u>była</u> <u>od</u> <u>tych</u> <u>stopy</u> <u>na</u> <u>tytułach</u> <u>Czechowickich</u> <u>zrobiono</u> <u>tamże</u> <u>do</u> <u>Permanen-</u> <u>tu</u> <u>wszysty</u> | — | — | — | — |
| W <u>tem</u> <u>roku</u> <u>było</u> <u>utworzono</u> <u>siana</u> <u>w</u> <u>Sotkowey</u> | — | — | — | — |
| Zwierzano <u>z</u> <u>Czechowcow</u> <u>stopy</u> <u>1</u> <u>dla</u> <u>Przysła</u> | — | — | — | — |
| <u>Porachod</u> <u>ogole</u> <u>przychodu</u> | — | — | — | — |
| Wycapensowano w <u>Solwertku</u> <u>nie</u> <u>cham</u> | — | — | — | — |
| <u>Oficynowi</u> <u>Kwatermistrzemu</u> <u>Gratyfikacy</u> | — | — | — | — |
| <u>Porostem</u> <u>Permanentem</u> <u>na</u> <u>tytułach</u> <u>siana</u> <u>Czyżowego</u> <u>Wozow</u> <u>14 1/2</u> | — | — | — | — |
| <u>a</u> <u>w</u> <u>ogole</u> | — | — | — | — |

Wykalkulacja Płat

| | Przebieg | Stron. |
|---|------------|--------|
| <u>W Braczkowicach</u> Dostatek plus różnych iak Rejestra | 308 | 2 |
| Dostatekono na Czuchowois | 124 | |
| Ott na Fothowey | 32 | 2 |
| <u>Ogół przychodu</u> | <u>465</u> | |

Prochoc

| | | |
|--|------------|--|
| Lapensowaino na funkcje Sta Motow i Pat sajin Kypriotow | 398 | |
| Dano do Struchowia Strachynie na Kamieniu na Drwa | 48 | |
| Dano Ardeurowi Litmanowi wędług Kontraktu na Gwoy | 19 | |
| <u>Ogół Prochodu</u> | <u>465</u> | |

| | | |
|---|-----|--|
| <u>W Czuchowicach</u> Dostatek przychodu plus różnych | 285 | |
|---|-----|--|

Prochoc

| | | |
|---|------------|--|
| Odestano do Braczkowia | 124 | |
| Odestano do Struchowia Strachynie na Kamieniu Drwa | 105 | |
| Dano do Czerniejewia M. Mappalskie mu Grätzpikauy | 33 | |
| Dano do Steuow M ^{re} Borejsay na Drwa | 23 | |
| <u>Ogół Prochodu</u> | <u>285</u> | |

| | | |
|---|-----|---|
| <u>W Fothowey</u> Dostatek przychodu plus różnych | 116 | 2 |
|---|-----|---|

Prochoc

| | | |
|---|------------|----------|
| Odestano do Braczkowia | 32 | 2 |
| Odestano do Struchowia na Drwa Strachynie | 61 | |
| Wydano Orkowi Ardeurowi Fothowickiemu wędług Kontraktu na Gwoy | 53 | |
| <u>W ogółe Prochodu</u> | <u>116</u> | <u>2</u> |

Drzewa

Dalsze kalkulacja Skasowani Jay

| | Kopie | | | | Jaja | |
|---|--------|------|-------|------|-------|--|
| | Satuki | Moje | Stuki | Moje | Stuki | |
| <u>W Czechowcach</u> | | | | | | |
| Pisto w przychodzie jak Rejestr | | | | | | |
| określij | 100 | - | - | 77 | 1 30 | |
| Wybrano Czynnoscym z Młoci | - | - | - | 28 | 5 18 | |
| <u>Ogół Przychodu</u> | 100 | - | - | 105 | 6 48 | |
| <u>Prochod</u> | | | | | | |
| Na stół Komornika Ostrowskiego | | | | 10 | | |
| Przedano Ardeonowi Orkowi do Sotkowey | 69 | | | | | |
| Odestano do Przesawia rózniemi Dostej | 19 | - | - | 50 | 1 30 | |
| Dł. Janowi odestano Czynnoscym | - | - | - | 28 | 5 18 | |
| <u>Ogół Prochodu</u> | 81 | - | - | 94 | 6 48 | |
| <u>Porostai Remunentem w fundo nadal</u> | | | | | | |
| starych | 19 | - | - | 11 | - | |
| Dł. Młodych | 75 | | | | | |
| <u>Wskazano wybrai z Młoci Młocnym Czynnoscym</u> | | | | | | |
| Pris Satua 92 Jay Kop. 15 13 20 | | | | | | |
| U Wybrano ut dypna 28. Jay. 5 18 | | | | | | |
| <u>Wskazano Remunentem do wybrania</u> | | | | | | |
| 64 Jay Kop. 10 Stł. 2 | | | | | | |
| <u>W Sotkowey</u> | | | | | | |
| Pisto w przychodzie jak Rejestr określij | 184 | 63 | 25 | 63 | 4 | |
| Wybrano Czynnoscym | - | - | - | 14 | 2 9 | |
| <u>Ogół</u> | 184 | 63 | 25 | 77 | 6 9 | |
| <u>Prochod</u> | | | | | | |
| Pasta stara | | | | 1 | | |
| Expeditozowi Poryty Sobrynskiej gratyfikacyi | 2 | | | | | |
| Podarunek bezprowel z Komornika na stół | | | | 2 | | |
| Przedano Zydoni Orkowi do Sotkowey | 88 | | | | | |
| Dla Ekonomu na stół | 3 | | | | | |
| Pasta | 1 | | | | | |
| odestano do Przesawia | 59 | 51 | 14 | 43 | 6 9 | |
| w czasie Weryfikacyi przez Sędzię Sniakowskiego na stół | 1 | | | | | |
| <u>Ogół Prochodu</u> | 154 | 51 | 13 | 48 | 6 9 | |
| <u>Porostai Remunentem nadal starych</u> | | | | | | |
| Dł. Młodych | 30 | 17 | 10 | 29 | | |
| 100 | - | - | 100 | 19 | | |
| <u>Wskazano wybrai z Młoci Czynnoscym St. 48 Jay Kop. 8</u> | | | | | | |
| Wybrano ich wyzly kur 44 Jay Kop. 2 Stł. 9 | | | | | | |
| <u>Wskazano Remunentem do wybrania</u> | | | | | | |
| 34 Jay - 5 13 Stł. 4 | | | | | | |

Obliczenie Piekna i Piór

Piekna Pióra

O Pieknie

Opierzono w przeszłej kalkulacji Piekna
i Wotom piętów 5. po przeważ-
niu teraz bez Wotom okazywa się — 3½
Dłż Opierzono piór niedających i wot-
kiem piętów 10. aterym podających — 10.
Przyjęto w roku 1821. Piekna bez Wotom — 13
Dłż piór niedających i Wotkiem pięd. — 60

Postaći Permanentem piekna i piór Dających — 16½ — 19½
Dłż niedających i Wotkiem — 1 — 20

Rachunek Bydła

złoty

Przychód

W roku przeszłym otrzymał Kuchmistrz M^{ro} Cza-
plewski potoryst Permanentem Bydła Situa
121. lecz po doświadczeniu teraz okazywa się
ze Wotom 4^{te} stanęło od Włocławca ułbkiem
wziętych a należnych do terenowego Pa-
ństwa zwiast, Dlatego uważa się Permanentem
do przeszłorocznego Situa — 117
Przyjętych od J^o Pomyńskiego Situa — 50.
od J^o Maślakowskiego kupionych sz. — 30.
za podatki wziętych Piór 3 Wotom 3. sz. 6. 208.
i karmiany za Bydła Dworne do roku Wotom 12.
za Permanentem Chłobowskie Wot — 1.
Przyjęto za podatki od Włocławca Wotom 20.
Przyjęto ułbkiem Wotom — 2.

Proszki

Przyjęto Wotom karmionych Situa — 31.
Karmięto ułbkiem i dla Głuchych
Wotom 2. Nowa 1. — 3. 54.
Dłż Karmięto Bydła i Piór — 2.
Karmięto w Głuchych — 1.
Przyjęto w Głuchych karmionych Bydła 1 Wot 3 — 4
Przyjęto w Głuchych karmionych Bydła 1 Wot 3 — 4

Podaci o Remanentem nadal mianowicie

| | | Stani |
|---|---|--------------|
| w Prusawicach. Wotow we Karmie pozostałych Dłusztynow po lat 9. | | 2. |
| Puchey | lat 6. | 1. |
| Proru Doyne Pinwiatek | 6. | 1. |
| Dł. Pierwiastow 4 Jutowych 2. | po lat 4. | 6. |
| <hr/> | | |
| W Gorkowey | Dzishow | po lat 4. 3. |
| | Dł. po lat | 3. 18. |
| | Dł. po lat | 2. 14. |
| | Cietusach trzyletnich | 14. |
| | Dł. Dwuletnich | 13. |
| <hr/> | | |
| W Gorkowey | Puchey lat 6. i Puchach lat 3. i młody Pich 1. | 3. |
| | Proru Doynych atetych 25. pinwiatek 29. | 54. |
| | Proru atetych Jutowych 19. Jutosow po lat 3. St. 7. | 26. |
| | Dzishow Hrolnich 20. Skryletnich 9. | 29. |
| nieceto | Cielat teproranych w Prusawicach | Dzish 184. |
| | Dzishow 3. Cietusow 2. | 5. |
| | Dł. w Gorkoweych Dzishow 30 Cietusow 24. | 54. |

Summa Summarum knuzpedit sig Dzish 243.

Rachunek o Skorach

| | |
|---|----|
| W roku zaproszonym okuzane w kulturach skoi | |
| wzrostych 3. mniysze 1. | 4. |
| w kulturach pozostałym okuzane wzrostych 4. | 4. |
| Cielow | 1. |
| Dł. Rodzity w Gorkowey Dzishow | 1. |

Wocole 10

Te same skoi okuzane w wyprawie Remanentem podaci o

Dwudziestu

Rachunek Swini

Intaki

| | |
|--|------------|
| W Pasażu swiniach - było wchłubawczy pokazaano 1 szt. | 21. |
| Dł. Prosiąt matczych | 8. |
| Przybyło Prosiąt matczych | 16. |
| z Przygotowa. za pomocą od 2 ^o Porozumienia | 8. |
| Przyjmo. Nacemni na ordynaryjny, Wyprowad 8 | |
| Rabunow 4. | 12. |
| <u>Ogół przychodu</u> | <u>64.</u> |

Rozchód

| | |
|---|------------|
| Wysparnowano różnie czasowid na bieżnie | |
| Prosiąt | 10. |
| Zabito Rabunow 3. Wyprowad 6. Rannych na | |
| Lapensu. fundow | 9. |
| Ordynaryj Ekonowowi Czechow. Pieniu i Crela | |
| Zi Wyprowad 2. Rabun 1. | 3. |
| Ordynaryj podobny do Zothowey Wyprowad | 2. |
| Rachunow 1 choroby Swinka | 1. |
| <u>Ogół Rozchodu</u> | <u>25.</u> |

| | |
|--|------------|
| <u>Znajdują się teraz w Membranach</u> | |
| Rannow | 2. |
| Maccis | 2. |
| Wyprowad trzyletnich | 19. |
| Swini trzyletnich | 2. |
| Porannow matych | 11. |
| Dł. Swini | 3. |
| <u>W Ogole</u> | <u>39.</u> |

| | |
|---|------------|
| Rachunek Dwie prostych | |
| Zakupiono w tym prosiątym Markowa 1. Owiec | |
| 10. Skopow 8. | 19. |
| Przygotowa. z. Znajdują się Rabunow 8. Owiec 2. | 10. |
| <u>Znajdują się teraz</u> | <u>29.</u> |

| | |
|---|-----|
| Wetny i ony w Mirosenney Dosta funtow 18 1/2. | |
| Wyprowadzono i ony nie funt. | 18. |
| Zachowa. Nacemniem porostai | |

Rachunek o Fakt i Krow

w Czeskoych

z Mestunku Kalkulacji prozatowocnyj skazuc
ie sig in bylo Cielgt 22 wonosi sig ze bylo Krow
Doynych tjelezi.

z yncagucy i Przejstow skazuc sig in bylo
Krow starych 14.
Otte Pichowasten 8. } - 22.

Przejchod

Dostate Mesta i Serow proix nabiatu

19. 1.

Prozetow

Odestano Do Praszowic na zapensa co i w Kuce-
strach Praszowickich skazuc

3.

Wyjedano M^{no} Porucznik Kalkulacji Kalkulacji

1.

Przedano

14.

1.

Adwokacjomu Dobickiemu nakonto Receptow

1.

W. Supersatij Zaska i. p. w. no-
Zi i Krow D. Porazinskigo

Ogot Prozetowu

19.

1.

Kalkulacja pienizna po Zolowickach

Wode Graw

Przejchod

w Czeskoych

Wybrano z Mestem naprodukti

2092 gr. 13.

Na przedane Siano

1247 23.

Na Zaman Mesta 14. po Kubi 4.

373 10.

3294. 14.

Na Kope Serow potojanowych

15.

Na Mleko i Swiere Sery

165. 24.

Prozetow

Odestano roznym czasom do Kaspy Praszowickiej 3867 4.

Na Atlewyry czepi Garki

40. 20.

3294. 14.

Na Obroze Kupione roine

16. 20.

w Poltowey

Przejchod

Na Kartofle iak wyryj mazona

19. 20.

Czynszu wybrano

60.

1862. 10.

Podatnow wybrano

1782. 20.

Prozetow

Odestano do Kaspy Praszowickiej

1862. 10.

Dowod

Ochekulowanie Prowentu Prusze-
wickiego z Wasytthick przychodow
i Prochodow z Nru przeszatego

Kalkulacja Kista Dzimego
Przyhod do Prowentu

| | Przychod | | Wydat | |
|---|----------|--------|--------|-------|
| | Skutki | Penie | Skutki | Penie |
| Kosztos Remanentow z Nru przeszatego | 47. | 12. | | |
| Wesito z stodoły Pruszewickiej | 1317. | 18. | | |
| Wesito z Folwarku Czelkowcow | 854. | 19. | | |
| Wesito z Folwarku Goltowey | 590 | 9. | 2815. | 13. |
| Wesito z kamienicy na Wodze | 8. | | | |
| Dosito na podatki od Wlosian | 2. | 18. | | |
| Dosito z pomyrki | | 9. | | |
| <u>Prochod z Prowentu</u> | | | | |
| Na Chleb statowy w Pruszewickach | 36. | 18. | | |
| Na Chleb Czeludzi i przywiazanych ludzi | 86. | | | |
| Symie do przywiazek na Kuzie | 4. | | | |
| Ordynaryi Honorowei Czelkowskiej | 14. | | | |
| Dotto Goltowskiej | 10. | | | |
| Czeludzi Folwarku Czelkowcow | 10 | 12. | | |
| Dotto Goltowskiej | 11. | 18. | | |
| Przeprawa na Gornicy | 414. | | | |
| Wyprzedano w Wroclawie Dziel | 1206. | 4 1/2. | | |
| Gratyfikacyi Gzelow przytey prokurii | 2. | | | |
| Dla Wlosow kremlnych na Czapke | 4. | | | |
| Na ukarm Wierchow w Czelkowicach | 6. | | | |
| Na ukarm Wierchow w Goltowey | 12. | 9. | | |
| Na ukarm Wierchow za fundo | 31. | 9. | | |
| Dotto Prosiat | 1. | 18. | | |
| Dla Plestwa w Goltowey i Pruszewickach | 2. | 18. | 2822. | 16 |
| Winnikowi na konto roboty | 3. | 18. | | |
| Wolownikowi Strzeczowi na konto roboty | 3 | 3 1/2. | | |
| Pracownikowi w pieniadzech | 1. | | | |
| Strzeczowski na konto roboty | 1. | 18. | | |
| Strzeczowi na konto roboty | 2. | | | |
| Kamienion na Gortke | 1. | | | |
| Powestcom i Kamieniom Gratyfikacyi | 4. | 9. | | |
| Dzbielnemu Cielowickow do umowy Plewizpoter- cyney Ordynaryi | 4. | | | |
| Na rykowosc Wlosianom jak i dwulny Kupcy na kamie 30ty | 12. | 27. | | |
| Na z tego wytekno giel. 9 et supra w przychodzie | | | | |
| Na znow Wlosianom atey kamie | 28 | 9. | | |
| Wedlug promiaru dopiero wrymionego znowdnie uz w ziemie | 909. | 13. | | |
| Odtoga z Defyult Kista z Kalkulacjom stodoły | | | 7 | 3 |
| Kontem Meidney Superinty | | | 1 | |

Kalkulacja Łąka Jarcego

Przychód do Prowentu

Kosztato Remanentem roku przeszłego

2 27

Lamieniono Łąka na Jarce

1 3 27

Rozchód

Na Czapkę Dla Wiermocy i Prosiąt

2 27

Wydatki na Kuciuw u Brauckwiczach

1 3 27

Kalkulacja Poczerny Ormiej

Przychód

Kosztato Remanentem roku przeszłego

5 11

Wzrost do Prowentu, resztoty Brauckwicz

44

Dtto resztoty Czuchowicki

15 18 81 20

Dtto x Gotkowicki

16 27

Rozchód

Na Łapens fundy wybito

6

Dtto na Prochmal

27

Dla Honoru Czuchowickiego i Czuchów

4

Dla Honoru Gotkowickiego i Czuchów

2 9

Dziedzicemu Adwokattowi do Plenipotencyj

1

81 20

Dla różnego Młostwa młodego, postacie

3 27

Przedano różnozaszowici

51 27

Wzrosty premiami wryzionego rządy
się w Kiamie w Szpeltmu

12 2

Kalkulacja Poczerny Jarce

Przychód

W Kalkulacji prezentowanej protokole Remanentem w numerze 1. str. 2. g. 9.

Leż w Męstwach procentowych podawanych nieprotokole a stąd oddalonego od protokolu.

Pisana treści obwinia, zatem za przeputo uwaga się

Wzrost resztoty Brauckwicz

37 12

Dtto x Czuchowicki

17 9

94 26

Dtto x Gotkowicki

40 10

Delowa Kalkulacya Przenicy Jarey
Rozchod

| | Przychod | | Wydat | |
|--|----------|-------|-------|-------|
| | sum. | grane | sum. | grane |
| Na zapens Fundi | 1. | - | | |
| Dla Czeladni Pruszkowskiej | 3 | 9. | | |
| Dla Czeladni Czechoskiej | | 9. | | |
| Ekonomowi Sotkowskimu Ordynaryi | | 24. | | |
| Samzi Namiestnikowi | | 18. | | |
| Winnikowi na konie roboty | | 4½ | | |
| Motowinikowi toz samo | | 4½ | 94. | 30½ |
| Dla Przychod w Pruszkowskich postadu | 1. | - | | |
| Przydano | 56. | 3½ | | |
| Na Masiew w Pruszkowskich | 17. | 24. | | |
| Dtto w Sotkowej | 5. | - | | |
| Przemierono trola roztupielow w Masiew | 8. | 8. | | |

Kalkulacya Przemienia
Przychod Do Proventa

| | Przychod | | Deficit | |
|--|----------|-----|---------|-----|
| Costato Namiestnikom w Masiew postadego w Masiew | 25 | 24. | | |
| Masiew restodoty Pruszkowskiej | 224. | 1. | | |
| Dtto restodoty Czechoskiej | 232. | 18. | | |
| Dtto restodoty Sotkowskiej | 200. | 18. | 457. | 19. |
| Postato w Masiew na Gorzalske | 23. | 24. | | |
| Na podcatti od Mlosian | 4. | - | | |
| Wykazano pozyski od Mlosian | 4. | - | | |
| Kupiono na nasienie z Gorokami | 40. | - | | |

| | Przychod | | Deficit | |
|---------------------------------|----------|-----|---------|--|
| Na Priny Do potrzeb funkcowye | 14. | - | | |
| Dla Czeladni Pruszkowskiej | 2. | 24. | | |
| Dtto Czechoskiej | 5. | - | | |
| Dtto Sotkowskiej | 5. | - | | |
| Ekonomowi Czechoskimu ordynaryi | 8. | - | | |
| Dtto Sotkowskimu | 6. | - | | |
| Samzi Namiestnikow | 1. | - | | |
| Przydano na stod | 153. | - | | |
| Ponikom wtynowym dla sprawienia | | 9. | | |
| Na Masiew w Pruszkowskich | 26. | 18. | | |
| Dtto w Czechoskich | 1. | 24. | | |
| Dtto w Sotkowej | 4. | 18. | | |

Do Przemienia - 224 grane 24.

Dalszy Rozrachunek Jermienica

| | Srebrny | | Złoty | |
|--|---------|--------|--------|--------|
| | szent. | denar. | szent. | denar. |
| Transport = | 224 | 24 | 224 | 24 |
| Dla Kowca | 2 | | | |
| Dla Indyjca | 6 | | 15 1/2 | 18 1/2 |
| Skuszeni na koczach roboty | 1 | 18 | | |
| Dla Winnicow | | 9 | | |
| Dla Motowichow | | 24 | | |
| Dla Prerunowickich w wyprawach | 1 | | | |
| Dla Motow Karmnych | 4 | | | |
| Przydano | 403 | 4 1/2 | | |
| Na kowce w Praszewickich | 14 | | | |
| Dla w Jotkowicy | 18 | | | |
| Kwestarowi Prerunowicki | 1 | | | |
| Dano na las W. Prorowy | 4 | | | |
| Wzrosty z w. ziemie w Szepielowce według przymiaru terenowego | 11 | 5 | | |
| Deficyt | | | | 1/2 |

Rachunek Owca
Przychod do Procentu

| | | | | |
|---------------------------------------|------|----|------|---|
| Kosztato Remanentem z 1840 przeszłego | 164 | | | |
| Miasto z Gmina Praszewickiego | 1041 | 10 | | |
| Dla z Czuchowskiego | 418 | 18 | | |
| Dla z Jotkowickiego | 646 | | 2381 | 4 |
| z Gamiem na Gorach | 15 | 9 | | |
| Na podatki od Włocławca | 31 | 9 | | |
| z Remanentem od Włocławca Najlepszemu | 34 | 24 | | |

Rozrachunek Owca

| | | | | |
|------------------------------------|------|----|--|--|
| Wydano Dla Czeladzi Praszewickiej | 1 | | | |
| Przydano | 1638 | | | |
| Ekonomowi Czuchowskiemu Ordynarysi | 24 | | | |
| Dla Jotkowickiemu | 16 | | | |
| Zemle Wamiesniow | 2 | | | |
| Do Browaru na Gorach | 100 | | | |
| Dla Dobru Medatwa | | 9 | | |
| Pracy Przemysłowemu Ordynarysi | 28 | 9 | | |
| Chmielkowi rozwodniczemu | 1 | | | |
| Pomocnikowi wymiarowiczemu | 34 | 18 | | |
| W. Prorowy na stopy i spawidła | 4 | | | |

Do transportu z 1849

| Dalszy Proszek Orosu | Szczepi | | Ojcor | |
|--|---------|------|--------|------|
| | szren. | gad. | szren. | gad. |
| Transport | 1849. | | | |
| Dla Urzędnicow sędziowskich i przy nich Jasi | 41. | 17. | | |
| Pisarzowi Prowentowemu | | 18. | | |
| Pracownikom Starobowym w Domu i w drodze | | | | |
| z A. Pionickim Archiwizantem | 46. | 28. | | |
| Dla Wótcu Permnych na Czystkę cnota | | | 2384. | |
| 10. pozostać 107 | 117. | | | |
| Dla Gosi Permnych | 52. | 9. | | |
| Dla Swini Permnych | 15. | | | |
| Na Usiu w Braszowiecach | 193. | 27. | | |
| Kosztu Mianentem wedle porzeczka | | | | |
| na teraz wyciecznego | 68. | 9. | | |
| Presupozycy | | | 2. | 29. |
| Mr. Za Presupozycy stowry na | | | | |
| Defiut w stoczni | | | | |
| <u>Rekulturya Gryski</u> | | | | |
| <u>Przychod do Prowentu</u> | | | | |
| Kosztu Mianentem raku porzeczego | 3. | 27. | | |
| Wesito re stoczny Braszowickiej | 13. | | | |
| Dtto z Czuchowickiej | 10. | | 37. | 9. |
| Dtto z Folchowickiej | 10. | 18. | | |
| <u>Proszek</u> | | | | |
| Wydatno na Czystkę | 12. | 18. | | |
| Ekonomowi Czuchowskiemu ordynat | 2. | | | |
| Adwokietowi Debickiemu ordynat | 1. | | 37. | |
| Na Usiu w Braszowiecach | 10. | 18. | | |
| Wyprzedano | 5. | 18. | | |
| Przeznaczono teraz w Czapichu | 5. | 18. | | |
| Defiut | | | | 9. |
| <u>Rekulturya Grochu</u> | | | | |
| <u>Przychod do Prowentu</u> | | | | |
| Kosztu Mianentem raku porzeczego | 10. | 27. | | |
| Wesito re stoczny Braszowickiej | 41. | 26. | 99. | 17. |
| Dtto z Czuchowickiej | 18. | | | |
| Dtto z Folchowickiej | 29. | | | |

Przychód Grochu

| | Przychód | | Wydat- | |
|---|----------|------|--------|------|
| | szekli | grom | szekli | grom |
| Na Expens fundi | 1 | 18 | | |
| Dla Cieladzi Baraszeuickiej | 5 | | | |
| Dtto Dla Czechowickiej | 3 | | | |
| Dtto Gochowski | 1 | | | |
| Ekonomowi Czuchowskiemu ordynary | 1 | | | |
| Dtto Gochowskiemu | 1 | 18 | | |
| Dla Motow na Dajpke posłudu | 6 | 18 | | |
| Strypkowowi nakładowo roboty | | 9 | | |
| Dtto Winnikowi | | 18 | 99 | 17 |
| Dtto Thawrowi | | 18 | | |
| Dtto Baranowski w zimiszczach | 1 | | | |
| Dawidowi Samisnikowi Gochow | | 9 | | |
| Posiano w Baraszeuickich | 9 | 27 | | |
| Dtto w Gochow | 5 | | | |
| Wyprzedano ryby | 54 | | | |
| Przebieg na rybnosci Wloszianom Part. 40. | 8 | | | |
| Wnawdnie sie w karnie wistey prumianu | | 26 | | |

Kalkulacja Probu

Przychód do Prowentu

| | | | | |
|------------------------------------|----|----|----|---|
| Wodoto Permanentem roku przeszlego | 18 | 18 | | |
| Wzrost restowoty Baraszeuickiej | 10 | 10 | 34 | 1 |
| Dtto x Czechowickiej | 5 | 9 | | |

Przychód

| | | | | |
|------------------------------------|----|----|----|----|
| Na Expens Cieladzi Baraszeuickiej | 4 | 9 | | |
| Na ordynary Cieladzi Czechowickiej | | 27 | | |
| Na Expens statowy in funde | | 9 | 34 | 18 |
| Przebieg wedle Regestru Wdzielnego | 7 | 9 | | |
| Na usiw w Baraszeuickich | 3 | 27 | | |
| Na rybnosci Wloszian Parta 40 | 18 | 9 | | |

Przebieg

Przebieg Permanentem podanego niebyło
 a maly przychod i Procent w Regy-
 strum Ekonomicznych pokazany

Wleni, wleni

Rakulawa Siemienia Liniowego

Przychod do Prowentu

| | Przychod | | Wydat | |
|------------------------------------|----------|------|--------|------|
| | szumki | got. | szumki | got. |
| Resztę permanentem roku przeszłego | 2. | - | | |
| Miesiące resztoty Brzeszwickiej | 9. | 3. | | |
| Dł ^o z Brzeszwickiej | 11. | 9. | 33. | 21. |
| Dł ^o z Górkowskiej | 11. | 9. | | |

Przebieg

| | | | | |
|---------------------------------------|-----|-----|-----|-----|
| Dla Czeludzi Brzeszwickiej | 1. | 21. | | |
| na potrzeby in fundu wybito na olej | | 27. | | |
| Ekonomowi Górkowskiemu ordynat | | 27. | | |
| na służbę w Brzeszwickach | 4. | 9. | 33. | 21. |
| na służbę w Brzeszwickach | 2. | 9. | | |
| na służbę w Górkowej | 3. | - | | |
| Według Rejestru drugiego wyprzedzenia | 21. | - | | |

Rakulawa Siemienia Konopiowego

Przychod do Prowentu

| | | | | |
|--|----|-----|----|----|
| Resztę permanentem roku przeszłego | 4. | 16. | | |
| Miesiące resztoty Brzeszwickiej | 1. | 24. | 8. | 4. |
| Dł ^o resztoty Brzeszwickiej | 2. | - | | |

Przebieg

| | | | | |
|----------------------------------|----|-----|----|----|
| Na Łapewi Czeludzi Brzeszwickiej | | 18. | | |
| na olej in fundu dla Czeludzi | 1. | - | | |
| Dla Czeludzi Górkowskiej | | 9. | | |
| Dla Plantura wiodowej | | 9. | 8. | 4. |
| na służbę do Brzeszwickich | 1. | - | | |
| Dł ^o do Brzeszwickich | 1. | - | | |
| namierzono teraz w piarnie | 4. | 4. | | |

Kalkulacja Przychodów Wzrostkich
Przychod

| | Przychod | Przychod |
|--|----------|----------|
| 1. Wyroby ziemniak Szankow 14. Dostate Przychod | 8 | 9 1/2 |
| 2. Wyroby Gryki Szankow 12 1/2. Dostate Przychod | 6 | 17 |
| <u>Wojole</u> | 14 | 26 1/2 |

Przebieg

| | | |
|--|----|--------|
| Odcine wszystkie do Spiziamu ktore przez Rok zapensowaly sie | 14 | 26 1/2 |
|--|----|--------|

Kalkulacja Stocu roznego
Przychod

| | Lysta | | Stoc | |
|---|----------|----------|----------|----------|
| | Przychod | Przychod | Przychod | Przychod |
| Costato Permanentem celku prywatego | | | 5 | 1 |
| 1. przesuszania lysta i mieszaniny 2 syrowym 2 Szankow 414 | 398 | 12 | | |
| 2. sprasobienia na stoc ziemniak a niektorego wysuszenia 2 Szankow 153. Dostate | | | 156 | 22 1/2 |
| 3. sprasobienia na stoc, a niektorego wysuszenia 2 Szankow 100. Dostate | | | | 97 |
| <u>Ogol przychodu</u> | 398 | 12 | 161 | 22 1/2 |

Przebieg

| | | | | |
|---------------------------------|-----|---|-----|----|
| Wydano wano exewowil na piwo | | | 24 | 1 |
| Wydano na gorzelni | 392 | 9 | 124 | 9 |
| Przemierzono teroz na Permanent | | | 4 | |
| <u>Ogol przychodu</u> | 392 | 9 | 162 | 10 |

Oraz kolekcjonki powyzszych mezonow

| | | | | |
|-------------------|---|---|--------|---|
| Ziemniak Przechow | | | 22 1/2 | |
| Owca Deficit | | | | 2 |
| Lysta Deficit | 6 | 9 | | |

W Kasnoyprnie

Wzrostająca Gromadka
Przychód

| | Grosze | Szlaki |
|--|--------|--------|
| Resztę Remoncentem i kasa przeszłego G. 255 R. 1. | 4543 | 3 1/2 |
| Z wypisanych i puszk w 151. przyjęto G. 4288 R. 2 - 1. | | |

Przychód

| | | | |
|---|---------------|---|--------------|
| Wyprowadano różno czasowe | G. 1487 R. 3. | | |
| Wyprowadano na kłosa i pamiątki | 200 | 2 | |
| Wyprowadano Chłopom na Władę | 69 | | |
| Winnikowci urobiono roboty | 4 | | |
| Żeuzowci Dwornemu urobiono roboty | 10 | | |
| na zapensu fundowe wszelkie | 220 | 3 | 1 1/2 |
| Żeuzowci Opolskiemu do Natraktu | 12 | | |
| Ordynurji Skononowci Czekowskiemu | 31 | 1 | |
| Dyll Gotkowskiemu | 24 | 2 | |
| Janowi Dawidowi Namiesznikowi | 5 | | |
| Demiczowi Namiesznikowi do puszek | | | |
| na Drewno i różn. rzeczy | 6 | 2 | 1 4446 3 1/2 |
| Czeladzi Czekowski i Gotkowskiej | 4 | | |
| Nomoniowski Ostrowskiemu na puszek | 17 | 1 | |
| Sędziom na Dorogki po Gotkowskich | 20 | | |
| Amawoience Wódw Skarmnych | 2 | 1 | |
| Cerwikowi Gotkowskiego Opactwemu Chorych Młodzień | 5 | | |
| Ogrodnikowi do mowienia sadzonego | | | |
| Chmielu | 1 | | |
| Wpiewowci, Sekretarowi, Dozorcy, Graczy | | | |
| Opiekunji | 12 | 3 | |
| Peweterowci | 1 | | |
| Premierowcy, teci urobiono | | | |
| Całkow. | 2203 | 3 | 3 |
| Deficyt | | | 96 3 1/2 |

Watkulauya Chmiele
Przychod

Wypisano Chmiele — piodaw. 6 funt 2 3/5
Pozyczone od det. Barylianas Gorkow. 1.
Kostawnoego Siboru w Ostrowiecku 1 — 2. *effid*
Dtt^e z Chelnowu 2 — 19
Dtt^e z Gorkow 32.

| Pudy | funty |
|------|-------|
| 12. | 8. |

Prochod

Wydano roznoczasowic na piwo Pul. 4. — 4.
Wydano nastolorowic dla Gorkow 7. — 4. *effid*
Kostawo Remenistam niodat. — 1.

| | |
|-----|----|
| 11. | 8. |
| 1. | — |

Watkulauya Soti
Przychod

Kostawo Remenistam z det. piodawcego Gul. 13. R. 2
Przywiazano z Pinaka 295.

| Gul | funty |
|-----|-------|
| 298 | 2. |

Prochod

Wysapensowano na potrawy fundi Gul. 181.
dla Ordynaryz Ekonomia do Chelnowu.
Czeladni i Wyprow 31.
Dtt^e do Gorkow 30.
Dla solenia Mesta w Chelnowie 27. *effid*
Promerickowi Ostrowskiemu po Wiodaw
mierzemu 2. 2.
Przemierono terax soli Biaty 18. 2.
Dtt^e skary 2. 2.

| | |
|------|----|
| 298. | 2. |
|------|----|

Podpisany

| | | Plotno Wzrostkie | | | | | | |
|--|---|------------------|----------|----------|----------|-----------|----------|-------|
| | | Szukanie | | Pauzanie | | Zaprzanie | | |
| | | Wzrostki | Wzrostki | Wzrostki | Wzrostki | Wzrostki | Wzrostki | |
| <u>Wzrostki</u> | | | | | | | | |
| <u>Przychod</u> | | | | | | | | |
| Miejsc Przebieg Ekonomi Ormyk | Kosztów Pamiętania w roku prze- szłego wyprzedażonych Żelaz i Plotna | | 16. | — | — | 810. | — | 590½ |
| | Dostało w roku bieżącym Żelaz wyprze- dzonych — — — — — | | 14. | 30. | — | — | — | — |
| | Dtt° niwyprzedażonych — — — — — | | 15. | 30 | — | — | — | — |
| | Dostało Plotna, w Żelazku Czajkowskim | | — | — | — | 92. | — | 184. |
| | Dtt° w Czajkowskim — — — — — | | — | — | — | 273 | — | 646. |
| | Dtt° w Żelazku, przed Pamiętaniem tem porostatego — — — — — | | — | — | — | 196. | — | 392. |
| | W Ogółe | | 46. | — | — | 1073. | — | 1474½ |
| | <u>Przebieg</u> | | | | | | | |
| | Przebieg wiek Przebiegu Kąpielowego Brazniewicki — — — — — | | — | — | — | 810. | — | 567½ |
| | Występy na Miłkowie II — — — — — | | — | — | — | — | — | 27½ |
| Przebieg na Wystronie Plotna | | 17. | — | — | — | — | — | |
| Występy na Obrusach do potrzeb Dworowych — — — — — | | 1. | 30 | — | — | — | — | |
| Kosztów Pamiętania Plotna | | — | 30. | — | 563 | — | 884½ | |
| Żelaz wyprzedażonych — — — — — | | 11. | 30 | — | — | — | — | |
| Dtt° niwyprzedażonych — — — — — | | 15. | 30. | — | — | — | — | |
| W Ogółe | | 46. | — | — | 1073. | — | 1474½ | |
| NB Obrusow występy do potrzeb wie- kowych po toki 5¾ szta 2. Występy po toki B. Sz. B. Serwet szta 24 — — — — — | | | | | | | | |

Obalkowanie Kasy Brzeskiej

Przychód pieniężny

od Mieszkań

za Grunt
miejscowy

Brzeskie-
Wiek

Cechowicki

| | | Scept | | Dgot | |
|--|--------------------------------------|-------|--------|--------|--------|
| | | Stote | Grosze | Stote | Grosze |
| Hosiale Remanentem w Kasie i Proku przeważego | | | | 11704. | 25½ |
| Czynsz | z Almagthw Brzeskiej | 26. | 12½ | | |
| | z Solwarku Cechowickim | | | | |
| | z Solwarku Gorkowey | | | 126. | 12½ |
| za Grunt miejscowy | z Amoryzka Ciabirka | 100. | | | * |
| | z Fundum Brzeskiej | 210. | | | |
| | z Solwarku Cechowickim | | | 270. | * |
| Podatki | z Solwarku Gorkowey | 60. | | | * |
| | z Fundum Brzeskiej | 4172. | 6. | | |
| | z Solwarku Cechowickim | 2092. | 19. | 8047. | 11. |
| Brzeskie- Wiek | z Solwarku Gorkowey | 1782. | 20 | | |
| | z Brzeskiej od Litman | 700. | | | |
| | z Humnicow od Merski Jekowicz | 200. | | | |
| | z Szery od Nohima Mowszowicz | 200. | | | |
| Cechowicki | z Symonowicz od Leyby Abramowicz | 526. | 20. | | |
| | z Nowelowicz od Elli Arlowicz | 600. | | 4235. | * |
| | z Czerniejowicz od Owsiczi Jekowicz | 250. | | | |
| | z Olesiejowicz od Jankiel Mowszowicz | 212. | 15. | | |
| | z Szyszow od Mowszy Dawidowicz | 512. | 15. | | |
| | z Tymowicz od Mowszy Jankielowicz | 333. | 10. | | |
| | z Sukowicz od Merski | 100. | | | |
| Gorkowski od Otha Leynowicz | | 600. | | | |
| Stroniu wypr | | | | 24383. | 19. |

Wzrosty

Dobrych przychoch piniżnych

| | | Stronicy | | Dobrych | |
|-----------------------------------|---|----------|-------|---------|--------|
| | | Atote | Grzyb | Atote | Grzyb |
| Prinos Stronicy | | | | 24383 | 19 |
| Na tyto Orime | Na wyprzedani lista wedyng Miestrow Kaspiynych Strankow 1495. | 8503 | — | | |
| | Dotto na wyprzedani egzaktowo Drobno we Stuy udzielnego Miestrow Strankow 411. qut. 4 1/2 prois Mementu | 4519 | S. | 13022 | S. |
| Na poremie Lotny i timor ke | Na wyprzedani Praniy riniy wedyng Miestrow Kaspiynych Strank. 39. qut. 18. | 592 | 15 | | |
| | Dotto na wyprzedani Praniy egzaktowo et Miestro udzielnego prois Mementu Strankow 69. qut. 4 1/2. | 996 | — | 1588 | 15 |
| Na Szumien | Wyprzedano Szumienicy wedyng Miest- row Kaspiynych Strank. 300. | 2416 | 20 | | |
| | Dotto Miestrow Drobney przedawaj prois Mementow Strank. 103. qut. 4 1/2. | 739 | 2 1/2 | 3156 | 12 1/2 |
| Na Owies | Wyprzedano Owisa wedle Miestrow Kas- piynych Strank. 1638. | 8010 | — | 8010 | — |
| Na Gryke | Wyprzedano Gryki wedle Miestrow udziel- nego prois Mementu Strank. 5. qut. 18. | 114 | — | 44 | — |
| Na Groch | Wyprzedany wedle Miestrow udzielnego prois Mementu Strank. 54. | 531 | — | 531 | — |
| Na Rzob | Wyprzedany wedle Miestrow udzielnego prois Mementu Strank. 4. qut. 9. | 50 | — | 50 | — |
| Na Siemie Lwicane | Wyprzedano wedle Miestrow udzielnego prois Strank. 21. | 210 | — | 210 | — |
| Na Siemo | W Maszowianach zaprowadany stoy u den Siema Grodowego, i Ostotnego atocow 4. wesito prois Mementu | 256 | 10 | | |
| | in Guchowow na przedani siemo Grodowego atocow 1. Ostotnego 12. prois Mementow wesito | 1247 | 25 | 1534 | S. |
| Stronicy czepi | | | | 52529 | 26 1/2 |

Dawny Przychod pieniędzy

| Przychod | | Wydat | |
|---------------------|---|--------|---------------|
| Wzrost | Przebieg | Wzrost | Przebieg |
| Przenos Stronicy | | | 525 20 26 1/2 |
| Na Gornych | Wyprowadzony Gony 1756. Kwart 3 1/2. różno- czasowie i po różnicy cenie iak Magistrat okazując, doszło przez Libora / M. Kramieny i Remanenta pieniędznego | 3085. | 23 1/2 |
| Na Wsiach | Przedane w Opatoku Pruszkowskiego | 74. | |
| | Dotr. w Opatoku Gostkowski | 19. | 20 |
| Na Pastwo | Gry przedane w Czuchowcach Kramieny 62. w Gostkowskiej 88. effect | 300. | 300 |
| Na Wotno | Puresnego toki 810. Kramieny toki 567 3/4 Zakładnego sztan 114. | 567. | 12. |
| | W Wytkanym Szan Kop. 1. i sztan 20. na Obraz fundow, których uszyto sztan 5 i serwet 24. swoim wykrej | 680. | 1047. 12. |
| Na Nabiel | Przedane w sztan 18. | 400. | |
| | Na Sery, Mleko doszło przez Exponu | 123. | 14. |
| Na Wotny Kon mnl | Na przedanych Wotny Do Dwoiny sztan 13. | 626 | 20. |
| | Na przedane w Dwoiny sztan 18. | 1400. | 2026. 20. |
| Od Dawida Dowbuna | za nabycie / Libora miemowiel Przenicy Gont. 18. Tysz- mienia Szanek 1. Obsa Szanek 2. Grochu gont. 9 Kramieny | 25. | 25. |
| Od Baranowickiej | za Karta Szanek 1. Szranienia Szanek 1. Grochu Szanek 1. Kramieny | 28. | |
| Latus Stronicy | | | 5966. 21. |
| L. J. K. | | | |

| Dalszy przychod pieniężny | | Przychód | | Wydat | |
|--|--|----------|-------|--------|-------|
| | | Wzrost | Grasa | Wzrost | Grasa |
| Przenos stronicy | | | | 59.660 | 21. |
| Z Remanentów lat poprzedzających na Nimrodzie Budyta | | | | | |
| Z Brzozevic | Od Księcia Elli Wotawelskiego a wzięto | 100. | | | |
| | Chłopy od Jakuba Piwnia | 16 | 20. | | |
| | Z Annisow od Księcia Aersaki | 15. | 10 | 170. | |
| | Z Fothowey Orki Arzdama | 40 | | | |
| Z Fothowey | Od Orki Arzdama | 106. | 20. | | |
| | Dtto z Fothowey od różnych Drob | | | 377 | 10. |
| | Remanentem w roku poprzednim okazywał. | 256. | 20 | | |
| | Za letnią parą Budyta | 14. | | | |
| W Brzozevic | Od Księcia Wotawelskiego ułożono zto- żony 220. bez parę Księci Budyta Księci samego, datą pismo | | | | |
| Za Siano | Z Brzozevic roku 1819. na stóg siana na od Orki Rybkano | 66. | 20. | | |
| | Z Fothowey roku 1820. na stóg siana na od Orki Rybkano | 60. | | 120. | 20. |
| Dawid | Dorochun Kupnow i Podatnow zalegających roku 1820. Optant | 24. | 10. | 24 | 10. |
| a w ogóle przychoda | | | | 60362. | 1. |

Wydatek pieniężny z kasy.

| | | Srebrny | | Złoty | |
|--|---|---------|---------|---------|---------|
| | | Wartość | Grzywny | Wartość | Grzywny |
| Oplatono podatki wszelkie do Karno- crucytera Robyńskiego - - - - - | | | | | |
| kwiet 1821. | kwiecień 64 na opłatę za Emeryj potowę roku 1821. z Dusz 1143 podusznięgo z wyjątkami i miedzią Publi 174 R. 50. Przynajmniej - - - - - 1143 | 5905. | 25. | | |
| | za Dwie - - - - - 142 - 8 1/2 | | | | |
| | za Wodny Komunikacy - 28 - 5 1/2 | | | | |
| kwiet 1822. | Feb. 9 kwiecień 3 za pierwszy potowę 1822. za Dusz 1143 podusznięgo z wyjątkami i miedzią Publi 174 R. 50. Przynajmniej - - - - - 1143 | 5920. | 12. | 13051. | 19. |
| | za Dwie - - - - - 142 - 8 1/2 | | | | |
| | za Wodny Komunikacy - 28 - 5 1/2 | | | | |
| Za tymże kwitem Niemcewicz powinności za Dwie potowę, 1821. za i pierwszy po- towę, 1822. Publi 377 Rop. 91. - - - - - | | 2519. | 12. | | |
| kwiet 1822. | Junii 26. za przypisaną jedną Duszę oplatono Publi z wyjątkami 101 R. 52. i Srebrny Publi 6. Rop. 50 1/4. - - - - - | 219. | - | 219. | - |
| Oplatę po- winności Starbowej. | | | | | |
| Przy opłacie podatków w Karno- crucytera - - - - - | | 6 | 20. | | |
| za Dwa przynależne do składu - - - - - | | 114. | 12. | | |
| za najem koni pod przjazd Kasyja- ńskiego Monarchy - - - - - | | 133. | 10. | 1251. | 22. |
| za Skopy, Mierstwe, Urządztwo z po- matowaniem - - - - - | | 166. | 20. | | |
| Przy przewoźni skowek Grotzki - - - - - | | 466. | 20. | | |
| Dostarczenie zbitego mięsa i przypu- szeń z cewitą zbitego Chłopa Kowca - - - - - | | 64. | - | | |
| Do Transportu Grani - - - - - | | | | 14522. | 11. |

Dalszy Wydatki

| | | Srebrny | | Złoty | |
|--|--|---------|-------|-------|-------|
| | | Ktote | Grosz | Ktote | Grosz |
| Transport | | | | 14522 | 11 |
| | Na Kupienie Węgrow 8 i Piabunow 4. | 248 | 20 | | |
| | Wostriuchanow i na wyprawie Baryanow i Swini | 6 | 20 | | |
| | Na Chna do Sypielna, Muznu na pod murwoty i Gliny do pobiaty pokoiow. | 41 | 10 | | |
| | Stawow i w pokoiach i po Solwertku | 48 | 20 | | |
| | Na Łoy dwie i Wozu tam do powow iano i Solwertku | 162 | 17 | | |
| | Na Gwarki do pierow i Pilekuy | 23 | | | |
| | Na Suano na wżenie, Skony na Obu wie i nabrawu, postyca, dla ludzi | | | | |
| Na potrzeby by Solwert kone | Na fundy i po Solwertku | 328 | 9½ | 2535 | 21½ |
| | Na Solowo i Łumki | 41 | 20 | | |
| | Na masona Dejorkowe i Dalsze w Sol kowie | 7 | 10 | | |
| | Na Garki w Praxewicku w Solkowie | 12 | 20 | | |
| | Na Sprawienie Koni Młynowaych | 6 | 20 | | |
| | Na Dwa Obroze i Lubnyg według Projektu | 971 | 15 | | |
| | Na Chetta i Gumno Młocianow kupione | 120 | | | |
| | Na Kupienie Budowli Gospodarskiej w Fabryce | 66 | 20 | | |
| | Stawow i Obrowi Młynowaych i Solkowskiej na Budowli, cepta, Dwa mieł Chna iak Projektu | 440 | | | |
| Na potrzeby by Kuchni ne i stoto we | Na Gryby nabrawne | 2 | | | |
| | Na mizro wżenie i Soty iak Projektu | 207 | 10 | | |
| | Na Ryby | 8 | 25 | 1540 | 5 |
| | Na Młocie | 9 | | | |
| | Na Saltry do Pelenkuyow | 6 | 20 | | |
| | Na Franki i Porzenie według Proje ktu Kasparyego | 1097 | 6 | | |
| | Na Sol fundy i po Solwertku | 209 | 4 | | |
| Do Transportu | | 18598 | 7½ | 18598 | 7½ |

Dalszy Wydatki

| Krajowy | | Cegot | |
|---------|-------|-------|-------|
| Stote | Grofu | Stote | Grofu |

Transport

| | | | | | |
|---|--|-------|-----|--------|-----|
| Kucharszowi wryfemu w orkadie dlektaru optuono Dworszowie | | 133. | 10. | 18598. | 1/2 |
| Optuono Prestanuyi Ekonomowi Gotkow szieniu J. Siewonowi kalcysty penayy | | 108. | | | |
| D ^{ro} Ekonomowi Czuchowickiemu J. Presto wirzowi penayy kalcysty kalcion 1820. | | 350. | | | |
| D ^{ro} Ekonomowi Szlachowickiemu J. Gtowa kiemu za rok 1820. | | 250. | | | |
| D ^{ro} Piszczowi Prowentowemu J. Pxiim kowskiemu za potwoza kalcysty | | 150. | | | |
| Preladzi fundowey i Solwertow kalcysty kalcysty i ostatniy roczny | | 185. | 15. | | |
| J. Pxiim Czuchowickiemu Przydaj w Prusse wirzow kalcysty za rok poprzedzay | | 1000. | | | |
| J. Arestowiczowi Ekonomowi Czuchow ickiemu kalcysty za rok poprzedzay | | 350. | | 3436. | 1/2 |
| J. Gtowickiemu Ekonomowi Gotkowickiemu kalcysty za rok poprzedzay | | 250. | | | |
| Mamiszowowi Czuchowickiemu kalcysty kalcysty za rok poprzedzay | | 100. | | | |
| Mamiszowowi w Gotkowie kalcysty kalcysty za potwoza poprzedzay | | 58. | | | |
| Mianikow za pjezanie Gornatki Nimo we optuono proix szobza | | 103. | 15. | | |
| Stajchrowsi za roboty cepty proix szobza | | 18. | | | |
| Szawrowi Dwornemu za kalcionie potowa icki szepat kalcysty roczny szepat szobza | | 109. | 7. | | |
| Szawrowi Opolskiemu za kalcionie potowa proix kalcysty roczny | | 132. | 10. | | |
| Mielarow za kalcionie szobza piewo szepat i za kalcionie | | 130. | 20. | | |
| Ogrodnictwowi za kalcionie szobza | | 6. | | | |

Do Transportu Powiatu 22034 2 1/2

Dalszy Wykaz

| | | Nawojor | | Dgot | |
|---|---|---------|------|-------|------|
| | | Stote | Grze | Stote | Grze |
| Transport | | | | 22034 | 24½ |
| Zachowankom - | W ^o Ostromgkiemu Komornikowi re- sute Kapitulacyi | 643. | 10. | | |
| | W ^o Dziubkiemu Adwoketowi Kibyni- skiemu Penipatentowi micy slowe- nie Kapitulacyi proca zboza | 186. | 20. | 860. | |
| Expens na Brysta idak sre potrzeby | | | | | |
| Kupiono Jaxaniem na Kasio 22 Kleptoru Gorokaniskiego rak Kapitulacyi | | 300. | | | |
| Na Krow 2 Kupionym Dlamosicem | | 226. | 20 | | |
| Na Brysta Kupionego Sitan 30. od W ^o Mafalskiego | | 1200. | | | |
| Na Brysta Sitan 25 i Celog 4 Kupio- nym od W ^o Bruznickiego | | 800 | | | |
| Na Celog Dubletnich na truce 18. | | | | | |
| Kupionym od W ^o Bruznickiego | | 350 | | | |
| Na Dwie Sitan 19 | | 126. | 20. | | |
| Na zboze od Mlosicem przyjezte w pa- datkach | | 152. | 5. | 4515 | 28½ |
| Na Kupionym Chmrel na potrzeby fun- dow. | | 40. | | | |
| Na Wotow do prawy 3. i Krow 2. od Mo- siam Kupionym | | 136. | | | |
| Na Wotow 23. prostejk Kupionym na Karm | | 1048. | 17½ | | |
| Na przyjezd tejlore Wotow po ukas- mieniu na Pismasz | | 22. | 18. | | |
| Na Bzosta Kupionego na nuolewe- nie Hedlow i Stokow w Pokoiach | | 17. | | | |
| Na Papieru Prysz idem | | 20. | | | |
| Na sak Do Ksigreum Wlosicemupich | | 4. | 15 | | |
| Na powite listoway catorocznie apstrecny | | 26. | 8. | | |
| Posytami Officialisi w roine stro- ny ze zboziem sprzedanym wyjasen- sowali | | 24. | 15. | | |
| Do Transportu | | | | 22410 | 25. |

Dalszy Wydatki

| | | | | |
|---|--------|--------|-------|--------|
| Transport | | | 24410 | 23 |
| Annuitaty Rosciotowi Czarnowiickiemu na rok przeszly | 70. | | | |
| Na mierni Czarnowickich funt. 315 to iuff Dem' 2. z Oczepkami i trozbami Suwonskimi od J.P. Czarnowickiego | 472. | 15. | | |
| Na Rosciot nowy do Kacioru funt. 129. | 244. | 5. | | |
| Na Szadlow 3 z nakupkami do Kuchni funt. 29 1/2 | 63. | 27 1/2 | | |
| Blacharzewi na ponitowanie mierni Czarnowickiej | 61. | 20. | | |
| Cielu Opatowskiemu przyzwamaniu do Sledztwa | 6 | 20 | 15607 | 9 1/2. |
| Na miasto do Bielskiej przyja Sledztwianym i Dwornym | 22. | 12. | | |
| Na Lodu funt. 10 do zamowienia Riaznow wiece Sledztwa | 5 | | | |
| Expensowat w Sibryciu J.P. Czarnowicki z J.M. d. Kemonickim w Jutrespad Czarnowickich | 51. | 24 | | |
| Miast J.M. Kemonicki Austriacki wierz porzuceni wczasy z Ruskiej Czarnowickiej Kapotrzeby Kwidzowce z Jutrespad Czarnowickich | 14609. | 6. | | |

ca w ogole Wydatkow 42018. 2 1/2

Rekapitulacya

| | | | | |
|--|--|--|--------|---------|
| Do Rosciot Czarnowickich dozwol. | | | 60362. | 1. |
| Expens. ut supra | | | 42018. | 2 1/2. |
| Kattem porozumie nadat w Ruskiej Czarnowickiej w gotowiznie Kemonickim | | | 17343 | 28 1/2. |

Wszystko

| | | Srebrny | | Złoty | |
|---|--|---------|-------|--------------------|--------|
| | | Stole | Grany | Stole | Grany |
| <u>Remanenta pieniężna nale-</u> | | | | | |
| <u>gła do parafian</u> | | | | | |
| W Meryfikacji przeszłej okazane utworu | | | | | |
| niudobrze | | | | | |
| Od Łyda Elli Motawelskiego za Nimowla, Cyp | | | | | |
| sta niudobrze | | | | | |
| W Symonowiu strachinowa | | | | | |
| za Nimowla Cypła w roku 1821 ^o | | | | | |
| w Cieszanowicach J. Sidorowicza sędziego M. | | 46 | 20 | oddane w r. 1822 | |
| Elli Motawelskiego sędzi | 11 | 73 | 10 | 146 | 20 |
| W Symonowiu strachinowa s. | 4 | 26 | 20 | oddane w r. 1821 | |
| W Czechowicach od J. Krupowicza adwokata za Ni- | | | | | |
| mowla tak dawniej było, imo też teraźniejszy | | | | | |
| sędzi Koni, o co próba w sądzie wyższym | | | | | |
| postąpiła, przy takiej drodze jego Koni, należą | | | | | |
| na aresta | | | | | |
| w Cieszanowicach na sędzi Jankowicza | | 300 | | | |
| w Symonowicach na sędzi Abramowicza | | 73 | 10 | | |
| w Oleksiejowicach na sędzi Morozowicza | | 212 | 15 | | |
| w Syrach na Morozowicza | | 112 | 15 | 1365 | |
| w Tymonowicach na Morozowicza | | 66 | 20 | oddane w r. 1822 | |
| w Gorkowey na Orku Seykorowicza | | 600 | | | |
| Widobor | | | | | |
| na Łydu | za Cypła Ludwika rodeny na wezła | 79 | 20 | | |
| Pracowni | za Kępa w pieniądzu przez ludzi wzięte | 126 | | oddane w r. 59 1/2 | |
| księgi i ka | za Premie przez ludzi wzięte na pieniądze | 172 | 1/2 | | |
| pomocą | za ziemie przez ludzi wzięte na pieniądze | 106 | | zyskany 59 1/2 | |
| | za Groch podobnie | 9 | | zyskany 5 2 1/2 | |
| | za Orob podobnie | 12 | | 1544 | 2 1/2 |
| | za siano podobnie | | | zyskany w r. 6 | |
| | za kamień Cypła skarbówce w Moty | 605 | 20 | zyskany w r. III | |
| | Dojczki Kalleje | 256 | 20 | | |
| | za Moty z Koni w Karpomacie | 100 | | | |
| | za Koni z Karpomacie w Moty | 226 | 20 | | |
| Widobor | Czynszu czynszowego i prapierowego w Cieszan- | | | | |
| Czynszu | wicach w r. 1821 w Cieszanowicach zyska | 940 | 10 | | |
| i widobor | Dot. w Czechowicach | 984 | | 2050 | 10 |
| | Dot. w Gorkowey | 126 | | | |
| | Podatku w Cieszanowicach zyska | 892 | 24 | | |
| | Dot. w Czechowicach | 1437 | 18 | 2444 | 22 |
| | Dot. w Gorkowey | 147 | 10 | | |
| | W Czechowicach i w Gorkowey zyska Koni w r. 1821 | | | | |
| | przeszłego sędzi 98 Jany Koni 18 s. 53 | | | | |
| | Zabawa Kępa w r. 1821 w Cieszanowicach zyska | | | | |
| | zyska w r. 1821 w Cieszanowicach zyska | | | | |
| | uwojele Kępa w r. 1821 | | | 8296 | 14 1/2 |

Łyda Koni zyskany w r. 1821 w Cieszanowicach zyska 246

Obrachowanie Magazynu
Włosciarskiego

Przychód Złota

w roku 1821. Junii 24. było w Magazynie
na Rumancie i Włosciach rozporządzo-
niec i niedobranec
Chybkino z porizurki 1821.
Mieście z dyptki roku 1821.

| Włosciarski Magazyn Włosciarski | | | Muniament Kupiecki | | |
|---------------------------------------|---------|-------|-----------------------|---------|-------|
| Przychód | Wydatki | Saldo | Przychód | Wydatki | Saldo |

| | | | | | |
|-----|----|----|------|----|----|
| 97. | — | — | — | — | — |
| — | — | — | 110. | — | 7. |
| 21. | 3. | 4. | — | — | — |
| 89. | 3. | 4. | 10. | 4. | — |

Ogół przychodu

Przychód

Przedano Rumancie w roku 1822.
Chybkino iak wypry Muniament.
Zostawby powinno w Magazynie
Włosciach po gromadzeniu obywateli
i iak w dyptku
Zapewnić potem Rumancie iak
wied. C. Hrymiv H.

| | | | | | |
|------|----|---|-----|----|----|
| 202. | 7. | — | 120 | 4. | 7. |
| 167. | 3. | — | — | — | — |
| — | — | — | 21. | 3. | 4. |

35. 4. — 99. 1. 3.

41. — —

— — —

Przychód Żurawina

w roku 1821. Junii 24. było w Magazynie
Chybkino z porizurki 1821.
Mieście z dyptki roku 1821.

| | | | | | |
|-----|----|---|-----|----|-----|
| 13. | 1. | — | 29. | 7. | 22. |
| 5. | 6. | — | — | — | — |
| 7. | 4. | — | — | 6 | 6. |

Ogół przychodu

Przychód

Przedano na Rumancie w roku 1822.
Chybkino iak wypry Muniament.

| | | | | | |
|-----|----|---|-----|----|-----|
| 26. | 3. | — | 20. | 6. | 1/2 |
| 31. | 2. | — | — | — | — |
| — | — | — | 5. | 6 | — |

Zapewnić potem Rumancie iak
Cretowyn: 7.

a Muniamentu porowtato

Przychód Owca

w roku 1821. piernopry raz wybrano
z dyptki i doszto
Jakowy Owca rozdany w porizurki
Rn 1822

| | | | | | |
|-----|---|---|-----|---|------|
| — | — | — | 25. | — | 1/2. |
| 15. | — | — | 1. | 5 | 4. |

Michał

Decepsa i Superaty

| | Fenum | Gene |
|---|-------|---------|
| w Grajwiczach ze stodoły Decesu kista | --- | 1. |
| w Luchowicach J. Arsenbowa Decesowca Ousa | 2 | 9. |
| w Gorkowej J. Głowacki Decesu kista | --- | 17. |
| w Prowentie Kibera J. Anypinowicki | | |
| kista superaty | 7 | 3. |
| Przemysły Jerki Defiit | --- | 1/2. |
| Jezuitom Defiit | --- | 1/2. |
| Ousa superaty | 2 | 20. |
| Gryski Defiit | --- | 9. |
| Kobu superaty | --- | 17. |
| stodu Jeronimowego superaty | --- | 22 1/2. |
| Ousa Defiit | 2 | 3 1/2. |
| kista Defiit | 6 | 3. |
| Gorkowej Defiit Gen. gb Suwat 3 3/4 | --- | --- |
| w Magarynie superaty kista Cett. 6. 4 1/2 | --- | --- |
| superaty Jeronimia Cett. 14 | --- | 7. |

Objasnienie w Magarynie superaty kista i Jeronimia, stąd pochodzą, że przyprowadzono mię z wykwasu większą a rozdecano mię z Kom. antyprawy mniejszą. Postawiono kation. A ten daty przyprowadzono i rozdecano idęz mię z to jest Pierwinna.

Co do Decesu wódki gen. gb. Suwat. 3 1/2. Kibera Prowentowego Ketrjmana Kibera z Urzebirka i w Sędzi o tarowena, dopoki niewypłaci Scharbo w Przewietney Kapitulaty 1774. a reszta pozostała u niego za Kapitulacyą potrojną.

Opisanci wzdliny w Dniu 20. Augusta
w Brapszawie

Pracownik
Pracownik

| | | |
|--------------------------------|-------|------|
| Mosiny po punktach 40. Poturow | 4. | 100. |
| Dotto po punkt. 30. poturow | 2. | 60. |
| Spicita po Punkt. 50 | 2. | 100. |
| dozretych par | 2 1/2 | |
| Schabow para | 1. | |
| Rumpiow pletunych para | 2. | |
| Poleburi par | 2. | |
| Gtowiarow par | 2. | |
| Orarow para | 1. | |

Z jakowej wzdliny Rozchod aby byl miesis
wie Kapisywanym, wzd. rejonu

Rachunek o Cegle.

| | |
|---|--------|
| Wyrobidow Syrowey cegly szubk | 20000. |
| Aby wypalono potowz | 10000. |
| Wypensowano na podmurowanie kurna i dalze potrzeby | 7600. |
| Costaie remanentem paloney | 2400. |
| A niepaloney | 10000. |

Wz. Rachunek o cegle rest oddzielny pod litera R.

Wusbo wps

