

No 20.

1

Parent

1023^c

Регистра

Приветствую Добр Браскениер

до Праскениерской Капитальной Патернал-
ной Милосердия Казначейств в Ровно 1823^г

Мил: сумм 24^г Дини инт. Fundo.

в Праскениерцах на Ров идущей

Споркадроне

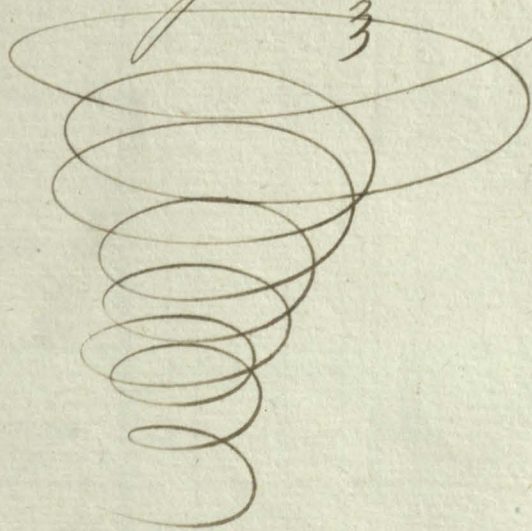

D. 1788

Dalsze
Przychody
Licyta Ormego.

re Ardy. at Solwarow.
Brasowianin Cracowian Polonay.

D. 1788

Cracowian			Polonay			Brasowianin		
Ardy	Ardy	Ardy	Ardy	Ardy	Ardy	Ardy	Ardy	Ardy

Transport Lateris

Ab: 25. z Szynna Olasiewicziego
30. przyunto do prowentu.
" przyunto do prowentu.

49	4	12	4 1/2	12	9	16	4	1	4	6 1/2	122	6	16
"	"	"	"	"	"	"	"	"	"	"	1	3	"
"	"	"	"	"	"	"	"	"	2	2	1	6	9
20	3	"	2	4	9	"	"	"	"	"	22	7	9

Ab: 10. Honorat M. Buymich Lutus

69	3	"	6	5	3	4 1/2	12	9	23	6	1	6	4 1/2	156	1	7
----	---	---	---	---	---	-------	----	---	----	---	---	---	-------	-----	---	---

Ab: 15. z Szynna Olasiewicziego
" przyunto do prowentu.
24. z Szynna Olasiewicziego
26. przyunto do prowentu.
29. przyunto do prowentu.
" przyunto do prowentu.
30. przyunto do prowentu.

"	"	"	"	"	"	"	"	"	"	"	"	2	4
"	"	"	"	"	"	1 1/2	4	"	2	"	"	"	19
"	"	"	"	"	"	"	"	"	"	"	"	"	4
"	"	"	"	"	"	6	"	"	4	"	"	"	6
"	"	"	"	"	"	16	6	9	1	7	9	"	18
20	"	10	1	6	9	"	"	"	"	"	"	"	21
16	"	11	2	"	9	"	"	"	"	"	"	"	18

Ab: 1. Honorat M. Buymich Lutus

105	4	3	10	4	3	40	2	13 1/2	3	6	"	23	6	1	6	4 1/2	243	7	10
-----	---	---	----	---	---	----	---	--------	---	---	---	----	---	---	---	-------	-----	---	----

Ab: 11. z Szynna Olasiewicziego
18. przyunto do prowentu.
24. Honorat na Zorkatag od Ardy
" danka Olasiewicziego.
" przyunto do prowentu.
" z Szynna Olasiewicziego
28. przyunto do prowentu.
31. przyunto do prowentu.
" przyunto do prowentu.
" przyunto do prowentu.
" Honorat na Zorkatag od
" danka Olasiewicziego

"	"	"	"	"	"	"	"	"	"	"	"	"	2	1	
"	"	"	"	"	"	"	"	"	"	"	16	"	3	16	
"	"	"	"	"	"	"	"	"	"	"	"	"	1	2	
"	"	"	"	"	"	"	"	"	"	"	13	3	9	2	13
"	"	"	"	"	"	"	"	"	"	"	"	"	1	3	
"	"	"	"	"	"	23	4	"	2	"	"	"	"	27	
"	"	"	"	"	"	"	"	"	"	"	10	3	"	1	10
25	7	"	2	"	3 1/2	"	"	"	"	"	"	"	"	27	
"	"	"	"	"	"	20	"	1	1	13	"	"	"	21	
"	"	"	"	"	"	"	"	"	"	"	"	"	"	1	

Summa: 1. Honorat M. Buymich Lutus

131	3	3	12	4	6 1/2	85	6	13 1/2	8	17	13	63	4	10	17	2	4 1/2	367	17 1/2
-----	---	---	----	---	-------	----	---	--------	---	----	----	----	---	----	----	---	-------	-----	--------

Dati Prijetoch. Sjta Orimego.	a Stodoty						a Polvarion.						Dati								
	a Braseniviny						Crachoscon			Potrony.											
	Pachbe		Pachdine				Pachbe		Pachdine	Pachbe		Pachdine									
	Pravni	Amirni	Pravni	Amirni	Pravni	Amirni	Pravni	Amirni	Pravni	Amirni	Pravni	Amirni									
Transport Lateris	191.	3	3.	12	4	6½	85	6	13½	8	7	10.	63	4	10.	7	2	4½	367.	17½	
Jan: 5. a Hamiany na Gorothy																					
" a Brdarra Braseniviny																					1. 2.
12. a Hamiany na Gorothy																					1. *
" a Masya Lubovicka a Tyne:																					1. *
16. Projento do prornente							17.	8.		2.	2.										19. 7.
23. a Sajman Oksiviviny																					11. 7.
25. a P. mulu Rabon.																					33. 8. 6.
29. Projento do prornente	36.	9.	3	3																	39. 8. 9.
31. Projento do prornente.													11.	4.		3.	10.				11. 7. 10.
" Projentu a Brdarra Braseniviny na Stug.																					+ 9. 4.
Feb: 1. Novet. M. Bupr. S. D. S. S.	167	3.	12.	13.	7	6½	103	3	13½	11.	1.	13.	73	10		7.	5.	14½	488.	1.	6½
Feb: 11. Projento a Masian Bra- senivich na Stodoty.																					+ 4. 2. *
12. Projento do prornente													6.	8.		1.	9.				6. 6. 9.
19. Projento do prornente													4.	6.		1.	9.				4. 7. 9.
22. Projento do prornente													9.	6.		3.	10.				10. 1. 10.
" a Sajman Oksiviviny																					+ 1. 2. *
" a Hamiany na Gorothy																					+ 2. 4. *
" a Brdarra Braseniviny																					+ 2. 4. *
23. Projento do prornente							37.	4.		1.	6.	9.									39. 2. 9.
30. Projento do prornente	22.	4.	9.	2.	3.	9.															22.
" Projentu a Brdarra Braseniviny na Stug.																					+ 2.
Mar: 1. Novet. M. Bupr. S. D. S. S.	190.	3.	18.	2.	15½	140.	7	19½	13.		4.	9.	6.	1	10.	8.	4.	6½	585.	2.	7½

Dalsze

Dalsze przebieg Lista Choroby.	z Stolicy		z Poznania				Dalsze	Suma											
	Brazowicki		Czacki		Sobota														
	Czacki	Sobota	Czacki	Sobota	Czacki	Sobota													
	Suma	Brazowicki	Czacki	Sobota	Brazowicki	Czacki	Sobota	Suma											
<u>Transport Latentis</u>	190	3	18	2	15	140	7	13	4	96	1	10	8	4	6	585	2	7	
Feb. 30. Przejście do szpitala Poznańskiego za Staj.																	25	x	
Przejście z miejscowości na transport do szpitala																	3	2	
Mar. 1. Rozp. M. Buj. Latentis	190	3	18	2	15	140	7	13	4	96	1	10	8	4	6	613	7	7	
Mar. 10. Przejście do szpitala										13	2			3	9	13	5	9	
16. Przejście do szpitala										10	2			3		10	5		
24. Przejście do szpitala										9	6			4	16	10	2	16	
31. Przejście do szpitala							6	2	3	6									
Apr. 1. Rozp. M. Buj. Latentis	190	3	18	2	15	207	1	13	16	6	4	129	3	10	9	7	13	7	18
przebieg choroby przewo- żonej do szpitala w Poznaniu z dnia 1822. po dzień 24 Junij																		33	1
przebieg choroby przewo- żonej do szpitala w Poznaniu z dnia 1823. po dzień 24 Junij																		17	7
Apr. 28. Przejście do szpitala	3	2	9															3	2
Przejście do szpitala Poznańskiego za Staj.																		3	2
Maja 1. Rozp. M. Buj. Latentis	193	2	18	2	15	207	1	13	16	6	4	129	3	10	9	7	13	7	18

Dalsze

Datta

Dalsze Przechod Listan

h y t o .

Editt

Pulch		Mandari			Browi	Browi	Browi
Browi	Browi	Browi	Browi	Browi			

Transport Lateris.

529 777 43 15 776 X 5

Mai 7. Przejinto x Synowa Oleszowianego.

" " " " " " + 2 2 9

Junij 16. Przejinto x Synowa Oleszowianego.

" " " " " " + 3 3 9

23 Junii Konstanc Michal Buznicki Dattas.

529 777 43 15 776 X 5

W. Latus ist Sabi Coracitum Warstophi.

726 1 8 46 - 15 702 2 5

Dalsze Przechod Listan

Dalsze Przechod Listan

Polina

Rechnung Kystan

K. y. t. o.			Polina			Polina		
Polina	Polina	Polina	Polina	Polina	Polina	Polina	Polina	Polina

July 1.	Nydanu sta Masian Prasruvinsk na Kymurii	17. 7. 16.	"	"	"	"	"	"
	Polina							
	Polina							
	Polina							
	Polina							
	Polina							
3.	Nydanu in fundo sta Cieladzi Prasruvinskij.	"	1.	"	"	"	"	"
"	Spudanu do Trohizyna Supradoni Gubarskij.	"	2.	"	"	"	"	"
9.	Spudanu Gredarkovij Gubarskij.	"	2.	"	"	"	"	"

Aug. 1.	Polina	Michal Buynicki Latus	21. 3. 16.	"	"	"	"	21. 3. 16.
			20	3	16			

Aug. 1.	Polina	Polina						
"	Nydanu in fundo sta Cieladzi w Prasruvinskach	1.	1.	"	"	"	"	"
"	Nydanu na Uleb Stotowy in fundo w Prasruvinskach	"	2.	"	"	"	"	"
11.	Nydanu na Uleb Stotowy Prasruvinskij.	2.	7.	9.	"	"	"	"
18.	Nydanu na Uleb Stotowy Prasruvinskij.	5.	2.	"	"	"	"	"
24.	Nydanu na Uleb Stotowy Prasruvinskij.	3.	2.	"	"	"	"	"
"	Nydanu na Uleb do Anulka Loulla	3.	7.	9.	"	"	"	"
"	Nydanu na Uleb w Kymurii Prasruvinskij.	"	"	"	"	"	"	"

Aug. 1.	Polina	Michal Buynicki Latus	40	4	"	4	"	40. 4. 4.
			39	4				

Datta

Daluzy Kuchowicyta Czimoga

H. y. to.			P. y. to.		
Asna	Amis	Amis	Asna	Amis	Amis

1877. 1. 1.	Transport Luteris	40.	4.	4.	40.	4.	4.
1877. 1. 1.	Pr. Ekonomowi do Cuchowców	2.	12.				
	Pr. Ekonomowi do Potrawy	2.	12.				
	Pr. Amisowi do Kuchowców	1.					
	Pr. Namiesnikowi do Kuchowców	1.					
	Pr. Cieladzi do Cuchowców	2.	12.				
	Pr. Cieladzi do Kuchowców	1.	6.				
	Pr. Cieladzi do Potrawy	2.					
"	Nydanie in fundo da Cieladzi w Braszynie				6.		
"	Nydanie na Miazę polską Braszynie	3.	2.				
"	Nydanie na Miazę do Amisów	3.					
4.	Nydanie na Miazę polską Braszynie	6.					
"	Nydanie na Miazę do Amisów	5.	4.				
11.	Nydanie na Miazę polską Braszynie	16.	5.				
"	Nydanie na Miazę polską Braszynie	1.					

Pr. Ekonomowi

1877. 1. 1.	Prontui Michal Buznicki Dattus	77.	9.	10.	1.	2.	78.	5.	10.
1877. 1. 1.	Pr. Ekonomowi do Cuchowców	2.	12.						
	Pr. Ekonomowi do Potrawy	2.	12.						
	Pr. Namiesnikowi do Kuchowców	1.							
	Pr. Cieladzi do Cuchowców				2.	12.			
	Pr. Cieladzi do Kuchowców				1.	6.			
	Pr. Cieladzi do Potrawy				2.				
	"	Nydanie na Chleb Stary in fundo w Braszynie							
"	Nydanie in fundo da Cieladzi w Braszynie								
5.	do Cuchowców na Miazę Nipr. da Pr. Ekonom. i Cieladzi				1.				
"	do Potrawy na Miazę Nipr. da Pr. Ekonom. i Cieladzi				3.				
8.	do Kuchowców na Miazę Nipr. da Namiesnik. i Cieladzi				2.	12.			
"	Nydanie na Miazę Nipr. in fundo w Braszynie				1.	2.			
22.	Nydanie do Janczki	13.							

Pr. Ekonomowi

1877. 1. 1.	Prontui Michal Buznicki Dattus	93.	1.	16.	4.	3.	12.	97.	5.	10.
		92.	1.	16.						

Wstaw

Delicje Kuchni Króla Czarnego.

Kuchnia			Kuchnia			Kuchnia		
Prace	Prace	Prace	Prace	Prace	Prace	Prace	Prace	Prace

Transport Lateralis

Ab. 1

~~Pracownicy~~

- Pracownicy Kuchni
- Pracownicy Kuchni
- Namiestnik do Rabat
- Sta. Cieladzi do Cuchowic
- Sta. Cieladzi do Rabat
- Sta. Cieladzi do Potkomy
- Namiestnik Samoyli

93.	1. 16.	4.	3. 12.	97.	5. 10.
"	2. 12.	"	"	"	"
"	2. 12.	"	"	"	"
"	1.	"	"	"	"
"	"	"	2. 12.	"	"
"	"	"	1. 6.	"	"
"	"	"	2.	"	"
"	1. 9.	"	"	"	"
"	4.	"	"	"	"
"	"	"	1. 4.	"	"
9.	15.	"	"	"	"
10.	"	"	1. 4.	"	"
"	"	"	2.	"	"
"	"	"	3.	"	"
12.	7. 4.	"	"	"	"
29.	7. 4.	"	"	"	"

Ab. 1. Konstus Michal Buymicki Latus.

124.	5. 13.	8.	6. 12.	133.	4. 7.
129	5 13				

Ab. 1.

~~Pracownicy~~

- Pracownicy Kuchni
- Pracownicy Kuchni
- Pracownicy Kuchni
- Namiestnik do Rabat
- Sta. Cieladzi do Cuchowic
- Sta. Cieladzi do Rabat
- Sta. Cieladzi do Potkomy
- Namiestnik Samoyli

"	2. 12.	"	"	"	"
"	2. 12.	"	"	"	"
"	4.	"	"	"	"
"	1.	"	"	"	"
"	2.	"	12.	"	"
"	1. 6.	"	"	"	"
"	2.	"	"	"	"
"	"	"	"	9.	"
"	1.	"	"	"	"
"	"	"	4.	"	"
11.	1.	"	"	"	"
"	1. 5. 10.	"	"	"	"

Latus Efficit

130.	2. 17.	9	3. 15.	139.	6. 14.
129	2 17				

Post...

Dalszy Porchod k'ysta Cimegas.

K. y. t. o.						O g. t. i.		
Pobier			Przebieg			Aucis	Branis	Pocis
Aucis	Branis	Pocis	Aucis	Branis	Pocis			

Transport Lateris.

24. 802	1 11 2 2 005	Transport Lateris.	130.	9.	17.	9.	3.	15.	139.	6.	14.
129											
100:8.	Mydano do Goradni.		1.	2.	1.						
"	do Cuchonw' na M'arm N'ipr: do J'P. C'annara i C'ada:					1.	2.				
"	do Polnowy na M'arm N'ipr: do J'P. C'annara i C'ada:					1.	2.				
"	do Rabat. na M'arm N'ipr: do Namicki i C'ada xi.					3.	6.				W'sto c'ny h'g Vide ni'ny

Januar: 1. Konotue Mich' Buymicki Latus... 137 6 17 19 5 19 154 11 14 136

Januar: 1.	J'P. C'annara do Cuchonw'			2.	12.						
"	J'P. C'annara do Polnowy.			2.	12.						
"	Namicki do Rabat.			1.							
"	do C'ada xi do Cuchonw'.					3.	6.				
"	do C'ada xi do Rabat.					1.	6.				
"	do C'ada xi do Polnowy.					2.					
"	Namicki samy.					1.					

C'ada xi

2.	Mydano na Ch'eb in fundo M'otony u Brone.			6.							
"	Mydano do C'ada xi in fundo u Brone u C'ada xi.					1.	6.				
"	Mydano do Goradni.		137.								
23.	Mydano do Robynia W' P'eni pot'etowi.										
"	Debicki u C'ada xi.			4.							
"	Mydano do C'ada xi Brone u C'ada xi.					1.	9.				
"	Mydano do C'ada xi Brone u C'ada xi na C'ada xi.					2.					
"	Postawiono do B'ulicy na Transport do M'ar'atwa										
"	przem'itny Repitaty M'icki: L'ono.		112.	6.							

Febr: 1. Konotue Mich' Buymicki Latus... 289 5 5 18 7 308 4 5 200

Dátum

Salary Rozhod k této Círně.

K. y. t. o.			C. g. t.	
C. r. e. b. e.		P. a. l. d. n. i. e.		C. g. t.
Roční	Průběh	Roční	Průběh	

	<u>Transport Lateris.</u>	289	5. 5.	18. 7.	308. 4. 5.
		290			
Feb. 1.	Průběh P. Ekonomovi do Cechovců	"	2. 19.	"	"
	P. Ekonomovi do Pátravy.	"	2. 19.	"	"
	Naměstníkovi do Raban.	"	1. "	"	"
	sta Cechovci do Cechovců.	"	"	"	3. 6.
	sta Cechovci do Raban.	"	"	"	1. 6.
	sta Cechovci do Pátravy.	"	"	"	2. "
	Naměstníkovi Samuel.	"	"	"	2. "
"	Nýdano na Chleb stotony in fundo w Brascu.	"	4. "	"	"
11.	Nýdano do Joradni.	15.	"	"	"
13.	Nýdano na Cypre sta Moton Rarmnych.	"	"	5. "	"
22.	Nýdano do Joradni.	15.	"	"	"
"	Nýdano sta prosiat.	"	"	"	1. 9.
	Dano w Církvi náměstka Starýje na Chleb Chleba do Městka Lona.	1. 1.	"	"	"
Mar. 1.	Rozhod Mihel Beynicki Latus.	322	11. 25.	1. 3.	347. 1. 14.
		321			
Mar. 1.	Průběh P. Ekonomovi do Cechovců.	"	2. 19.	"	"
	P. Ekonomovi do Pátravy.	"	2. 19.	"	"
	P. Aristovickovi.	"	4. "	"	"
	Naměstníkovi do Raban.	"	1. "	"	"
	sta Cechovci do Cechovců.	"	"	"	3. 6.
	sta Cechovci do Raban.	"	"	"	1. 6.
	sta Cechovci do Pátravy.	"	"	"	2. "
	Naměstníkovi Samuel.	"	"	"	2. 9.
6.	Nýdano na Chleb stotony in fundo w Brascu.	"	4. "	"	"
"	Nýdano sta Cechovci in fundo w Brascu vich.	"	"	1. 11.	"
"	Nýdano do Joradni.	22.	"	"	"
"	Nýdano sta Moton Rarmnych na Cypre.	"	"	5. "	"
"	Nýdano sta prosiat Brascu vich.	"	"	"	1. "
Apr. 1.	Rozhod Mihel Beynicki Latus Official	345	6. 17. 99.	6.	378. 7. 5.
		344		32 7	

Datta

Dobry Porcho Lito Orimego.

Lito					Porcho		
Cachue		Salami			Bani	Bani	Bani
Bani	Bani	Bani	Bani	Bani			

		<u>Transport Leteris</u>	345	6.17	99	6.378	7 5
			344		32 7		
Apr. 1.	Prinimari	P. Economari de Cuchonari		2.12.			2.12.
		P. Economari de Totonary.		2.12.			2.12.
		Namisminari de Raban.		1.			1.
		Sta Cuchadri de Cuchonari.				3.6.	3.6.
		Sta Cuchadri de Raban.				1.6.	1.6.
		Sta Cuchadri de Totonary.				2.	2.
		Naminiari Samuyk.					
		Nydano na Chleb Statony in funde mbrasse		2.			2.
		Nydano na Chleb Sta Cuchadri Braxunianij			2.		2.
3.		Nydano Sta Moton Parmnyek na Caypuz			2.4.		2.4.
		Nydano de Jurdai.	2.11.				2.11.

Maja 1.		Ronotkue Michal Buymicki Latus.	349	9.5.	36.5	386.	5.
			348		4		
Maja 1.	Prinimari	P. Economari de Cuchonari		2.12.			2.12.
		P. Economari de Totonary.		2.12.			2.12.
		Namisminari de Raban.		1.			1.
		Sta Cuchadri de Cuchonari.				4.	4.
		Sta Cuchadri de Raban.				1.6.	1.6.
		Sta Cuchadri de Totonary.				2.	2.
		Stycharoni de Cuchonari.				12.	12.
		Naminiari Samuyk.			4.	4.	
3.		Nydano na Chleb Statony.		2.			2.
		Nydano na Chleb Sta Cuchadri Braxunianij			4.		4.
	Prinimari	Prasom bezym in funde			6.		6.
		Prasom bezym in funde			1.2.		1.2.

Junii 1.		Ronotkue Michal Buymicki Latus.	350	9.11.	40.8	391.	11.
			349		4		

Patron

Delnyj Marchod Vyta Crimego

K - g - t - o -						P - g - t -		
Cakane			Rubani			Rubni	Rubni	Zemel
Rubn.	Rubni	Zemel	Rubn.	Rubni	Zemel			

Transport Latvis

950. 9. 11. 40. 8. - 391. .. 11.

Janij 1.

~~Ordnovaniya~~

P. Ekonomovi do Cuchurvor -
 P. Ekonomovi do Potomny -
 Namisnionovi do Naban -
 Na Cieladni do Cuchurvor -
 Na Cieladni do Naban -
 Na Cieladni do Potomny -
 Stuycharovni do Cuchurvor -

.. 2. 19. 2 12
 .. 2. 19. 2 12
 .. 1. 1.
 4. .. 4.
 1. 6. .. 1 6.
 2. .. 2.
 12. .. 12.

11. Wydano na Chleb Stotony .. 4. .. 4.
 .. Wydano na Chleb sta Cieladni in fundo robracu. 1. .. 1.
 .. Wydano knestarskoni Bernardymovi w gratyficacyi .. 2. .. 2.
 .. Wydano sporebnom budgymy spy tudentovskomu
 .. w Ordynanji Masizhany na Chleb 25 .. 3. 1. .. 3. 1.

14. 23 Junij Konno tuc Michal Buyrichi Latus.

957. 5 17. 45. - 397. 5 17

Veiff o vraschodki

M. na Ukoru wiyozu dla nam spriku
 Cieladni Kubchicy, zar protozony tytu opt 2
 got 12. adrugiazar protozony tytu 10. 3. opt 6
 w ogyte 13. 4. got 12. aedy wydany 7 pr mze
 nia opt 6. prito wpyadate wydae tytu
 Bershy tytu opt 2. - zatim septu July 20my
 hi tytu qy tycey dakum lue by zMorshode

44 7 - 396 4 17
 2 6 12 .. 2 6 12.

Prislyt nepsy Noreshana.

351 5 17 42 - 6 39 3 5

Opit

L. y. t. o.

Janu	Febru	Marci	Aprili	Mayi	Junii	Julii	Augu	Sept	Octob	Novem	Decem
------	-------	-------	--------	------	-------	-------	------	------	-------	-------	-------

Balsam Berchod Leyta Coimego.

Pathe

Platan

Przechod
kita farego.

re Hoody a Folnawon.

Braunmich Craehonon Totnony.

Crahe		Baldone		Crahe		Baldone		Crahe		Baldone		Crahe		Baldone	
Acus	Comis	Acus	Comis	Acus	Comis	Acus	Comis	Acus	Comis	Acus	Comis	Acus	Comis	Acus	Comis

Paq.

Feb: 12.	Przejunto do presentu	2														2
Feb: 20.	Przejunto do presentu							4				16				8.6
Feb: 8.	Amulka Baber.															6
Janus: 30.	Przejunto do presentu	1.4.9		4.9												2.1
Feb: 23.	Przejunto do presentu					1.4		1								1.8

Przej: M. Dymicki Latus. - 1.69 - 49 14. - - 1. - - 4. - - 16. 5.3.6.

Lattus

Korcho Lysto Larego.

K-y-t-o.			D-p-ł-t.		
Kashe		Porce	Baldnie		Porce
Porce	Baldnie	Porce	Porce	Baldnie	Porce

Apr. 2.	Wydanie na Wain Poltaw Broszumiwigo.	3.	9.						
4.	Wydanie na Wain de Poltawu Potrowy.	2.							
"	Wydanie na Wain de Poltawu Czauhewiw i Kellat.	1.	2.						
Maj 1. dnia Konotwie Michal Baynicki Lattus.		1.	7.	9.					1 7 9.

Korcho Lysto Larego

Dittar	Prætor	Prætor Crimen	Crachoron		Solway		900												
			Crachoron	Solway	Crachoron	Solway													
			Crachoron	Solway	Crachoron	Solway													
			Amos	Amos	Amos	Amos	Amos	Amos	Amos	Amos	Amos	Amos	Amos	Amos	Amos	Amos	Amos	Amos	Amos

Junii 25. d. m. a. P. d. a. i. s. y. Remanstem Postada Crimen d. m. i. y. G. t. p. i. d. n. a. s. i. e. ... 2. 15.

Aug. 2. Prætor do prouenta	"	9																		9
Aug. 6. Prætor do prouenta	"									1. 4.										1. 4.
12. Prætor do prouenta	"	1. 7.		3.																1. 12.
13. Prætor do prouenta	"					10.		6.												16.
15. Prætor do prouenta	"									1. 7. 6.		3. 2.	2. 2. 11.							
27. Prætor do prouenta	"									1.		9.	1. 9.							

Oct. 1. Prætor do prouenta	"	1. 16.		5.		10.		6.	4. 3. 6.		3. 14.	5. 5.								
Nov. 10. Prætor do prouenta	"					4.		4.				4. 4.								
11. Prætor do prouenta	"									3. 3. 6.		6. 9.	4. 3. 13.							
19. Prætor do prouenta	"									2. 6.		3. 8.	2. 3. 8.							

Oct. 1. Prætor do prouenta	"	1. 16.		5.	4.	10.		4.	6.	10.	6.	12.	1. 7. 13.	18.		5.				
Nov. 11. Prætor do prouenta	"									2. 6.		3. 14.	2. 3. 14.							
22. Prætor do prouenta	10.	6. 9.	2.											12.	6. 9.					

Januar. 1. Prætor do prouenta 11. 7. 2. 5. 4. 10. 4. 6. 13. 4. 12. 2. 5. 9. 34. 2. 10.

Jan 22. Am. Society. Boston. Am. Soc. of Friends. 1822

1822. Am. Soc. of Friends. Boston. 1822

1822. Am. Soc. of Friends. Boston. 1822

1822. Am. Soc. of Friends. Boston. 1822

Dater-

Wzrosty Przemysły Czymy

Przemysły			Czymy		
Przemysły		Przemysły	Czymy		Czymy
Przemysły	Przemysły	Przemysły	Przemysły	Przemysły	Przemysły

Subj. 27.	Wydano dla drobiaz do Potowoy.			1		
Subj. 11.	Wydano na Młin polski w Braszewiczy.	1	4			
13.	Wydano na Młin polski w Braszewiczy.	1	4			
Subj. 1.	Konotwie Michał Buznicki Latus	3		1		3 4
Subj. 1.	Przemysły Przemysły Przemysły		4			
Subj. 1.	Konotwie Michał Buznicki Latus	3	4	9	1	3 5 9
Subj. 11.	Przemysły Przemysły Przemysły		4			
13.	Wydano do Spisowni in fundo w Braszewicach?		2			
..	Wydano dla Cieladzi Braszewiczy.			9		
Januar. 1.	Konotwie Michał Buznicki Latus	4	3	9	2	4 5 9
Januar. 18.	Wydano do Spisowni in fundo w Braszewicach.		1			
..	Wydano dla Cieladzi Braszewiczy na przynajmniej.			2		
23.	W=plenipotencjowi Szubienicy do Kobryni w Gdyni?		2			
Feb. 1.	Konotwie Michał Buznicki Latus	4	6	9	4	5 9 9
Feb. 11.	Wydano do Spisowni in fundo w Braszewicach.		2			
18.	Wydano Horonowi do Grobicyna.		1			
Mar. 1.	Konotwie Michał Buznicki Latus	6	9		4	6 4 9
Mar. 13.	Wydano Kysowi do Mubrowic.		2			
23.	Wydano Szulowi do Głowic.		2			
..	Wydano do Spisowni in fundo w Braszewicach.		2			
	Latus Efficit	6	6	9	4	7 9 9

Dati

Dalșy Roneho Ruemey Crimea.

Rumenia			Căpăt.		
Cărbă		Cărbă	Cărbă		Cărbă
Prus	Buniv	Prus	Buniv	Prus	Buniv

Transport Luteris.

6.6.9. 4. 7.2.9.

Mar. 29.	Ordinarii	Namisiunarii de Raban	1	"	"	"	9.	"	"	9.
		de Cărbă de Cărbăncari.	1	"	"	"	1.	"	"	1.
		de Cărbă de Tătaru.	1	"	"	"	9.	"	"	9.
		Mădaru de Cărbă în fundu Brăncușii	1	"	"	"	2.	"	"	2.
		Mădaru de Goraclui.								

Apr. 1.	Ronotie	Michal Buymicki Luteris		6.6.9.	1.					7.6.9.
---------	---------	-------------------------	--	--------	----	--	--	--	--	--------

Apr. 28.	Mădaru	Hydrom de Beroc		3.6.						3.6.
----------	--------	-----------------	--	------	--	--	--	--	--	------

Mai 1.	Ronotie	Michal Buymicki Luteris		10.4.9.	1.					11.4.9.
--------	---------	-------------------------	--	---------	----	--	--	--	--	---------

Mai 2.	Mădaru	Hydrom de Sula		1.7.						1.7.
13.	Mădaru	Hydrom de Măhădanciu.		"	2.					"
14.	Mădaru	Hydrom de Chomăca.		1.4.		1.4.				3.
28.	Mădaru	de Brohiciu na Șanșitoni.		"	"	2.				2.
"	Mădaru	de Tătaru Buniv.		"	"	"	4.			"
"	Mădaru	Minidaru Amăntu în Broșni?		"	"	"	9.			9.

Junii 6.	Ronotie	Michal Buymicki Luteris		14.1.9.	5.		9.			19.2.
----------	---------	-------------------------	--	---------	----	--	----	--	--	-------

Junii	Mădaru	na Ștat în fundu Brăncușii.		"	2.					"
	Mădaru	de Cărbă Brăncușii na Șanșitoni.		"	"	"	2.			"
	Postamino	de Șiliv na Transport de Marștau		"	"	"	"			"
	Prusarii	Mașt: Măd: Șanș.		2.						2.

Junii 23.	Ronotie	Michal Buymicki Luteris		16.3.9.	5.2.9.					21.6.
-----------	---------	-------------------------	--	---------	--------	--	--	--	--	-------

Lutten

Korchoł Przemysławski

Przemica			Opis		
Przebieg		Forma	Przebieg		Forma
Przebieg	Forma	Przebieg	Forma	Przebieg	Forma

Januar 19.	Wydanie Minnicowski Samyła w Budyń.	1	9	..	9
Mar 13.	Przedanie Alexanderowi de Drohiczyzna.	1	..	2	2
23.	Przedanie Abramowski de Drohiczyzna.	1	..	2	2
..	Wydanie Minnicowski Samyła.	1	9	..	9
27.	Wydanie de Goruchni.	1	3	6	3. 6.
"	Wydanie w Gajpłanicy i Krasni. Popier. na Wyższym drzew.	1	..	1	1.
Apr. 1.	Honotnie Michał Buymicki Ładus	4	3	1	..	4 4
Apr. 3.	Wydanie de Goruchni.	1	2	2
4.	Wydanie na Młini de Polmarau Potrowy	1	1	4	1. 4.
"	Wydanie Minnicowski Samyła w Budyń?	1	9	..	9
18.	Wydanie de Czubowem na Młini.	1	1	7	1. 7.
"	Wydanie na Młini w Przasumierach	1	..	6	1. 6.
27.	Wydanie na Młini w Przasumierach.	1	1	9	1. 1. 9.
28.	Przedanie Rydom de Budyń.	1	3	6	3. 6.
Maja 1.	Honotnie Michał Buymicki Ładus	15	5	15	..	1	9	15. 7. 6.
Maja 12.	Przedanie Rydom de Budyń	1	1	7	1. 7.
15.	Przedanie Rydom de Budyń.	1	2	3	12	1	4	4.
27.	Wydanie dla Drobin de Potrowy.	1	1	9	1. 9.
Junii 1.	Honotnie Michał Buymicki Ładus	20	..	9	1	7	5	21. 7. 15

Przycho.
Jermienia

re Hoody a Folnawoń.
Brasawienicki Crachowoi Totnowy

Przycho

	Brasawienicki			Crachowoi			Totnowy			Przycho	Przycho
	Przycho	Przycho	Przycho	Przycho	Przycho	Przycho	Przycho	Przycho	Przycho		
	Przycho	Przycho	Przycho	Przycho	Przycho	Przycho	Przycho	Przycho	Przycho	Przycho	Przycho
li 25. Dnia Podajsis Remanstem (Pelnep) Duzke Jidna Gut. Cetero y pud										1.	4 1/2
23. Przejunto do prowentu	2.		6.								2. 6.
23. 19. Przejunto do prowentu	1. 6.		7.								1. 13.
13. a. Amulau Rabos.											1. 6 1/2
15. Przejunto do prowentu							1. 1.		15.		1. 16.
1. 1. Konot. MBuyr. Latus.	3. 6.		19.				1. 1.		15.		1. 7 10.
2. 2. Przejunto do prowentu				4. 12.							4. 12.
28. Przejunto do prowentu	3. 4.		1.								6.
1. 1. Konot. MBuyr. Latus.	5. 7. 6.		4. 12.	4. 12.			1. 1.		15.		8. 4. 4.
4. 4. Przejunto do prowentu							14. 7.		3. 7. 15.		18. 6. 15.
8. a. Amulau Rabos.											1. 6. 12 1/2
14. Przejunto do prowentu				22. 2.							22. 2.
18. Przejunto do prowentu				15.		6. 6.					21. 6.
Przejunto do prowentu	14. 1. 12.		3.								14. 6. 12.
1. Konot. MBuyr. Latus.	20. 1.		1. 1. 12.	37. 6. 12.	6. 6.	15.	1. 4.		12.	8 1/2.	2. 15 3/4
Marta xporowani adbrany ad Masion										x	25. 7. 13 1/2
23. Przejunto ad Brodaska Brasawienicko sa Stuy.										x	1. 7.
1. 1. Konot. MBuyr. Latus.	20. 1.		1. 1. 12.	37. 6. 12.	6. 6.	15.	1. 4.		12.	113.	6. 11 1/2
23. 23. Przejunto do prowentu	23.		7. 12.								33. 7. 12.
Przejunto amiodmisionow transporta do Buisy.										x	1. 2.
1. 1. Konot. MBuyr. Latus.	53. 1.		2. 1. 7.	37. 6. 12.	6. 6.	15.	1. 4.		12.	149.	5 1/2
Przejunto ad Brodaska Amiodmisionow sa Stuy.										x	3.
MBuyr. Latus Effield.	53. 1.		2. 1. 7.	37. 6. 12.	6. 6.	15.	1. 4.		12.	149.	5 5/4

[Faint, illegible handwriting at the top of the page, possibly bleed-through from the reverse side.]

[A line of faint handwriting, likely bleed-through from the reverse side.]

[A line of faint handwriting, likely bleed-through from the reverse side.]

[A line of faint handwriting, likely bleed-through from the reverse side.]

[A line of faint handwriting, likely bleed-through from the reverse side.]

[A line of faint handwriting, likely bleed-through from the reverse side.]

[A line of faint handwriting, likely bleed-through from the reverse side.]

[A line of faint handwriting, likely bleed-through from the reverse side.]

Porcho Fezmian

Daxman		Daxman		Daxman	
Amis	Amis	Amis	Amis	Amis	Amis

1.	Ordeneria	Sta Cielaxi de Cuchonwör.	1	6		
		Sta Cielaxi de Potrony.	1	12		
		Sta Cielaxi de Raban.	1	12		
19.		Nydano sta drobia de Potrony.	1	2	9	
24.	Nydano sta Ruczat Braszawick.	1	9			
4.	Konott. M. Buyt. Latus.			5	12	3
1.	Ordeneria	M. Enonomowi de Cuchonwör.	1			
		M. Enonomowi de Potrony.	1			
		Nydano infunde sta Cielaxi Braszawick.	1	12		
7.	Konott. Michal Buynicki Latus.		1	6		1
1.	Ordeneria	Namiasinowu de Raban.	1	9		
		Sta Cielaxi de Cuchonwör.	1	6		
		Sta Cielaxi de Raban.	1	12		
		Sta Cielaxi de Potrony.	1	12		
16.	Nydano infunde sta Cielaxi Braszawick.		1	12		
7.	Konott. Michal Buynicki Latus.		1	7	9	1
1.	Ordeneria	M. Enonomowi de Cuchonwör.	1	9		
		M. Enonomowi de Potrony.	1	9		
		Namiasinowu de Raban.	1	9		
		Sta Cielaxi de Cuchonwör.	1	12		
		Sta Cielaxi de Raban.	1	6		
		Sta Cielaxi de Potrony.	1	6		
	Nydano infunde de spizami Braszawick.		1	1		
26.	Nydano na stw.		1	3		
7.	Konott. Michal Buynicki Latus.		8	2	6	8

Staten

Dokazy Rozchodu Pecunienian

Pecunienian			Pojit		
Cechy		Pobor	Pojit		Pojit
Pravni	Pravni	Pravni	Pravni	Pravni	Pravni

Transport Lateris

Abt. 1.

~~Prifomovskij~~

Prifomovskij	Prifomovskij	Prifomovskij	Prifomovskij	Prifomovskij	Prifomovskij
Prifomovskij	Prifomovskij	Prifomovskij	Prifomovskij	Prifomovskij	Prifomovskij
Prifomovskij	Prifomovskij	Prifomovskij	Prifomovskij	Prifomovskij	Prifomovskij
Prifomovskij	Prifomovskij	Prifomovskij	Prifomovskij	Prifomovskij	Prifomovskij
Prifomovskij	Prifomovskij	Prifomovskij	Prifomovskij	Prifomovskij	Prifomovskij
Prifomovskij	Prifomovskij	Prifomovskij	Prifomovskij	Prifomovskij	Prifomovskij
Prifomovskij	Prifomovskij	Prifomovskij	Prifomovskij	Prifomovskij	Prifomovskij
Prifomovskij	Prifomovskij	Prifomovskij	Prifomovskij	Prifomovskij	Prifomovskij
Prifomovskij	Prifomovskij	Prifomovskij	Prifomovskij	Prifomovskij	Prifomovskij
Prifomovskij	Prifomovskij	Prifomovskij	Prifomovskij	Prifomovskij	Prifomovskij

8. 2. 6 1/2					8. 2. 6 1/2
" 3. 6					
" 3. 6					
" 9.					
" 11. 6.					
" 12.					
" 12.					
" 1.					
" 3.					
" 1. 11.					
" 3.					
" 3.					

Abt. 1.

Rozhodba

Michal Baynicki Dattus

24. 3. 9 1/2	1. 6. 12.	26. 2. 3 1/2
--------------	-----------	--------------

Abt. 1.

~~Prifomovskij~~

Prifomovskij	Prifomovskij	Prifomovskij	Prifomovskij	Prifomovskij	Prifomovskij
Prifomovskij	Prifomovskij	Prifomovskij	Prifomovskij	Prifomovskij	Prifomovskij
Prifomovskij	Prifomovskij	Prifomovskij	Prifomovskij	Prifomovskij	Prifomovskij
Prifomovskij	Prifomovskij	Prifomovskij	Prifomovskij	Prifomovskij	Prifomovskij
Prifomovskij	Prifomovskij	Prifomovskij	Prifomovskij	Prifomovskij	Prifomovskij
Prifomovskij	Prifomovskij	Prifomovskij	Prifomovskij	Prifomovskij	Prifomovskij
Prifomovskij	Prifomovskij	Prifomovskij	Prifomovskij	Prifomovskij	Prifomovskij
Prifomovskij	Prifomovskij	Prifomovskij	Prifomovskij	Prifomovskij	Prifomovskij
Prifomovskij	Prifomovskij	Prifomovskij	Prifomovskij	Prifomovskij	Prifomovskij
Prifomovskij	Prifomovskij	Prifomovskij	Prifomovskij	Prifomovskij	Prifomovskij

2. "	" 1. "	
2. "	" 1. "	
" 11. "	" 1. "	
" 9.	" 1. "	
" 2. "	" 1. "	
" 12.	" 1. "	
" 12.	" 1. "	
" 1. 9.		
" 11. "	" 1. "	
" 3.	" 1. "	

Latous Effiect

31. 3. 6 1/2	1. 7. 3.	33. 2. 9 1/2
--------------	----------	--------------

Datta

Dalry Porcho Secmionis

Secmionis

Datta

Cubus			Pudra			Acquis	Famis	Ponc
Acquis	Famis	Ponc	Acquis	Famis	Ponc			

	<u>Transport lateris</u>	31. 9. 6 $\frac{1}{2}$	1. 7. 3.	33. 2. 9 $\frac{1}{2}$
 Grammatici 18. 18. 18. 18. 	parabonum puz budant. in Prussia.	3. 9.	1.	
	parabonum puz budant. in Babuad.	6. 14.	1.	
	Mydano na Marim Mijer. in fundo et Prussia.		13.	
	do Cuchonwii na Marim Mijer. J ^{re} Cionomoni i Cielad.		1. 6.	
	do Raban. na Marim Mijer. J ^{re} Namisnisi i Cielad.		1. 6.	
do Potrony na Marim Mijer. J ^{re} Cionomoni i Cielad.		1. 6.		

muat. 1.	Ronotue Mihai Buyrieki Latus	32. 9. 11 $\frac{1}{2}$	6. 4. 3.	39. 1. 14 $\frac{1}{2}$
----------	------------------------------	-------------------------	----------	-------------------------

 Grammatici 18. 18. 18. 18. 18. 	J ^{re} Cionomoni do Cuchonwii	2.	1.	
	J ^{re} Cionomoni do Potrony.	2.	1.	
	Namisnisi do Raban.	9.	1.	
	do Cieladai do Cuchonwii.	1. 12.		
	do Cieladai do Raban.	1.		
	do Cieladai do Potrony.	1.		
	Nimisnisi samyjt.	1. 9.		
Mydano na prymaria do Cieladai Prussia.		12.		
18. Mydano na itad.	5.	1.		
Mydano na Marim Mijer. in fundo et Prussia.		13.		
18. Dostawiono do Biliby na transport do				
Marjatu prymidni. Kapil. Milen. do Prussia.	30.	1.		

Feb. 1.	Ronotue MBuyrieki Latus	68. 2. 2 $\frac{1}{2}$	7 7 -	76. 1. 2 $\frac{1}{2}$
---------	-------------------------	------------------------	-------	------------------------

 Grammatici 18. 18. 18. 18. 18. 	J ^{re} Cionomoni do Cuchonwii	2.	1.	
	J ^{re} Cionomoni do Potrony.	2.	1.	
	Namisnisi do Raban.	9.	1.	
	do Cieladai do Cuchonwii.	1. 12.		
	do Cieladai do Raban.	1.		
	do Cieladai do Potrony.	1.		
	Nimisnisi samyjt.	1. 9.		

	Latus Efficit	68. 6. 11 $\frac{1}{2}$	8. 2. 15.	77. 1. 8 $\frac{1}{2}$
--	---------------	-------------------------	-----------	------------------------

Polta

Dobry Kuched Termini

Termin			Pol		
Polny	Polny	Polny	Polny	Polny	Polny

12. 22	27. 1	25. 10	Transport Latus	68. 6. 11 1/2	8 2 15	77. 1. 8 1/2
Feb. 2.			Wydano do Spirytusu infundu Braszawickiego	1.		
"			Wydano do Cieladzi Braszawickiego		14.	
"			Wydano na Stow	9.		
13.			Wydano na Cypres do Motow Karmowickich		2. 14.	
16.			Wydano nastaw	10.		

Mar. 1.			Roztworze Michal Bezymiecki Latus	83. 7. 11 1/2	11. 2 15	95. 2. 8 1/2
---------	--	--	-----------------------------------	---------------	----------	--------------

Mar. 1.	Przebiegi		P. Ekonomowi do Cuchowick	1.		
			P. Ekonomowi do Potrowy	1.		
			P. Anastroicowi	2.		
			Namiennikowi do Raban	9.		
			do Cieladzi do Cuchowick		11. 12.	
			do Cieladzi do Raban		1. 12.	
			do Cieladzi do Potrowy		1.	
9.			Wydano infundu w Braszawickich na Cypres	2.		
17.			Wydano nastaw	5.		

Apr. 1.			Roztworze M Bezymiecki Latus	89. 6. 2 1/2	11. 6 3	101. 4. 5 1/2
---------	--	--	------------------------------	--------------	---------	---------------

Apr. 1.	Przebiegi		P. Ekonomowi do Cuchowick	2. 12.		2. 12.
			P. Ekonomowi do Potrowy	2. 12.		2. 12.
			do Cieladzi do Cuchowick	1. 12.		1. 12.
			do Cieladzi do Raban	12.		12.
			do Cieladzi do Potrowy	1.		1.
			Namiennikowi do Raban	9.		9.
15.			Wydano na Mien do Potrowy	5.		5.
21.			Wydano na Mien do Potrowy: Cuchowick i Raban	8. 14.		8 4.
23.			Wydano na Mien w Braszawickich	1. 2.		1 2.

Maja 1.			Roztw. Michal Bezymiecki Latus Effid	105. 5. 5 1/2	11. 6 3	117. 3. 8 1/2
---------	--	--	--------------------------------------	---------------	---------	---------------

Patka

Dalsze Rozchoz Suwmiemia

Suwmiemia			Suwmiemia			Suwmiemia		
Prace	Prace	Prace	Prace	Prace	Prace	Prace	Prace	Prace

Transport Latoris. — 105. 5. 5 1/2 11. 6. 9. 117. 3. 8 1/2

Maja 1.

~~Prace Suwmiemia~~

Namiennikowi do Naban — " 9. " " " " 9.

do Cieladzi do Cieladzi — " 2. " " " " 2.

do Cieladzi do Naban — " 12. " " " " 12.

do Cieladzi do Potkomy — " 1. " " " " 1.

Strzechawski do Cieladzi — " 6. " " " " 6.

Winnicki do Naban — " 9. 9. " " " " 5. 9.

Wydane w Cieladzi: parobrem bez zupni przy budowlach

w Bonoli

" " " " " " " " 4. " "

27.

Prace na polach Suwmiemia.

10. 3. " " " " 10. 3. " "

Junij 1. Nowy Michael Bujnicki Latus

117. 6. 5 1/2 11. 6. 9. 129. 4. 8 1/2

Junij 1.

~~Prace Suwmiemia~~

Namiennikowi do Naban — " 9. " " " " 9.

do Cieladzi do Cieladzi — " 2. " " " " 2.

do Cieladzi do Naban — " 12. " " " " 12.

do Cieladzi do Potkomy — " 1. " " " " 1.

Strzechawski do Cieladzi — " 6. " " " " 6.

Wydane na Naby do Cieladzi Suwmiemia

Wydane parobrem bez zupni przy budowlach w Bonoli

w Cieladzi na Misie na Lab S.

" " " " " " " " 4. "

" " " " " " " " 1. 13 1/2 " " 1. 13 1/2

23. Junij Konrad Michael Bujnicki Latus

119. 10 11. 6. 9. 130. 6. 13.

Dátum	Príjchod Príjem	na štátok a Polnarnón						Príjchod				
		Bratislavský			Crachovský			Potnarný				
		Príjem	Príjem	Príjem	Príjem	Príjem	Príjem	Príjem	Príjem	Príjem		
Aug. 27.	Príjchod do proročtva	1.								1.		
28. 12.	z Príjchodu Rabov											2. 14.
13.	Príjchod do proročtva	2. 6.		10.								2. 16.
13.	Príjchod do proročtva							2. 9.				2. 9.
27. 1.	Honob. M. Buyr. Latus	1. 2. 6.		10.				7. 9.				2. 4. 11 1/2
28. 1.	Príjchod do proročtva				1. 2. 14 1/2							1. 2. 14 1/2
30. 1.	Príjchod do proročtva	30. 1. 9.	2. 9. 7.									32. 6. 16.
22.	z Príjchodu Bratislavského											1. 2.
28.	Príjchod do proročtva							1. 6. 9.		3.		2. 1. 9.
31. 1.	Honob. M. Buyr. Latus	31. 3. 15.	2. 5. 17.	1. 2. 14 1/2				2. 6.		3.		40. 1. 15.
28. 11.	z Príjchodu Bratislavského											6. 9.
18.	z Príjchodu Rabov											22. 2.
"	Príjchod do proročtva			3.								3.
Január. 1.	Honob. M. Buyr. Latus	31. 3. 15.	2. 5. 17.	4. 2. 14 1/2				2. 6.		3.		66. 2. 6.
Mar. 1.	Príjchod do proročtva											40. 1. 4.
12.	Príjchod do proročtva							26. 2.				26. 2.
13.	Príjchod do proročtva							10.		4.		10. 4.
17.	Príjchod do proročtva							24.		4.		24. 4.
23.	Príjchod do proročtva							28. 6.		7.		28. 5.
29.	Príjchod do proročtva	101. 4. 9.	6. 4. 14.									108. 1. 9.
31.	Príjchod do proročtva				108. 14. 5.							113. 14.
"	Príjchod do proročtva											1. 4. 9.
Feb. 1.	Honob. M. Buyr. Latus	133.	6. 9. 2. 13.	112. 3. 10 1/2	5.			90. 6.		2. 2.		419. 1. 2.
28. 12.	Príjchod do proročtva							29. 2.		4. 9.		29. 6. 9.
"	Príjchod do proročtva				80. 3. 7. 5.							89. 3. 7.
29.	Príjchod do proročtva	85. 1.	8. 17.									93. 1. 17.
Mar. 1.	Honob. M. Buyr. Latus Eff.	218. 1. 6.	17. 3. 12.	192. 6. 17 1/2	10.			120.		2. 6. 9.		627. 4. 17.

Datta

Dalrymple's Ombudsman

Ombudsman			Datta		
Culley		Ward	Ward		Ward
Ward	Ward	Ward	Ward	Ward	Ward

Transportation - 595. 14. 32. 4. 3. 627. 4. 17.

Project of 3. 3. .

423. Junii Renottuie Michu' Buymicki Satus. 595. 3. 14. 32. 4. 3. 627. 4. 17.

Dobran

Dobry Rokoch Owsan

Owies			Og. T.		
Cuchow		Potow	Cuchow		Potow
Praca	Praca	Praca	Praca	Praca	Praca

Transport Lateris.

Feb. 1.	W. Czernomirski	W. Ekonomowi do Cuchow	1.						
		W. Ekonomowi do Potow	1.						
20.		Wydano infundis na kieszul dla Cuchow i w Cuchow.	2.						
"		Wydano dla Motor Kosmych na Cuchow.			2.	1.			
"		Przedano W. Szumystrawowi do pracji.	1.						
"		Wydano Bernardynom w gratyfikacji.				4.			

Mar. 1.		Roztwie Michal Buznicki Latus	17.	2.	9.	7.	6.		25.
---------	--	-------------------------------	-----	----	----	----	----	--	-----

Mar. 1.		Wydano W. Romiszewski w Cuchow	2.						
		W. Czernomirski	1.						
		W. Ekonomowi do Cuchow	1.						
		W. Ekonomowi do Potow	1.						
4.		Wydano dla Cuchow infundis w Cuchow i w Cuchow.					1.		
"		Wydano dla Motor Kosmych na Cuchow.				5.			

Apr. 1.		Roztwie Michal Buznicki Latus	21.	2.	9.	13.	2.		34.
---------	--	-------------------------------	-----	----	----	-----	----	--	-----

Apr. 1.		Wydano W. Romiszewski w Cuchow	8.						
		W. Czernomirski	1.						
		W. Ekonomowi do Cuchow	1.						
		W. Ekonomowi do Potow	1.						
4.		Wydano na kieszul do polmaru Potow.	21.	3.	9.				
11.		Wydano na kieszul do polmaru Cuchow i w Cuchow.	53.	5.	9.				
		Wydano na kieszul do polmaru Cuchow i w Cuchow.	30.	4.					
		Wydano na kieszul do polmaru Cuchow i w Cuchow.	20.	6.					
13.		Przedano Marcom adstantem do Dziennikarstwa	100.						
28.		Przedano Marcom adstantem do Dziennikarstwa	40.						

Maja 1.		Roztwie Michal Buznicki Latus	297.	5.	9.	13.	2.		310.
---------	--	-------------------------------	------	----	----	-----	----	--	------

Patron

Dalszy Rozchod Onian

Onian

20
Opol

Przebieg

Przebieg

Przebieg

Przebieg

Przebieg

Przebieg

Przebieg

Przebieg

Przebieg

Transport Latoris

247. 5. 9. 13. 2. 310. 7. 9.

Maja 4.	posiano na polsku Bracownikom.	13. 6.	13. 6.
	posiano na pastce w Bracownikach.	2. 2.	2. 2.
3.	Przedano W ^{ro} Borujany.	2.	2. ..
	Przedano przedan Mroctownikom.	2.	2. ..
8.	Przedano W ^{ro} Mosakowianom.	4.	4. ..
	posiano na polsku Bracownikom.	1.	1. ..
	Wydarz Wiermickom Sprawy w Bryd?	2. 9.	2. 9.

Junii 1. Konstancie Michal Buymicki Latoris .. 324. 3. 9. 13. 4. 9. 338. 2. 2.

Junij 17. Wydarz Mierkom Chirurgom za Wzrostemie bryd
Dziemom Wrocianskim 3. .. 3.

24 23 Junii Konstancie Michal Buymicki Latoris: 324. 5. 9. 13. 7. 9. 338. 5. ..

Wt.

Przycho-
d
Expend

re Stodole.			re Folwarkow.		
Pruszczyński			Czachorow		
Ciecha	Podanie		Ciecha	Podanie	
Pruski	Pruski	Pruski	Pruski	Pruski	Pruski

Opł.

8P. 18.	przejmto do przerwanta.	3. 1.	1. 1.						6. 2.
22.	przejmto do przerwanta.	"	"	9. 4.	3. 7.				13. 3.
9P. 1.	Hono. H. M. Wujci. Latus.	5. 1.	1 1	9 4.	3 7.				19. 5.
9P. 10.	przejmto do przerwanta.	"	"			3. 4.	1. 2. 9.		4. 6. 9.
11. 1.	Hono. H. M. Wujci. Latus.	5. 1.	1 1.	9 4.	3 7.	3. 4.	1 2 9.		24. 3. 9.
11. 8.	re Anulu. Raber.	"	"						1. 1.
Januar. 1.	Hono. H. M. Wujci. Latus.	5. 1.	1 1.	9 4.	3 7.	3. 4.	1. 2. 9.		25. 4. 9.

Datta

Kancelja Cisykii

Gyman-		P. P. P.		
Caraba	Polandic	Amis	Amis	Amis

58. 22.	Prizemeri	Pr. Ekonomori do Cechovcir.	1				
46. 10.		Pr. Ekonomori do Potovny.	1				
Januar. 1.	Ronotivie	Mihal' Buyricki Latus	2				2
Januar. 15.		Wydano do Spikarni in fundo w Brassemirach	1				
"		Wydano na przywazek do Cechow i Brassemirskij	2				
18.		Wydano Pr. Ekonomori w budyn?	2				
Febr. 1.	Ronotivie	Mihal' Buyricki Latus	3				3
Maja 1.		Wydano na Maier do Polnad: Cechowcir i Wabok		2	2		2 2
24.		Wydano na Maier do Polnad: Potovny.		1	2		1 2
"		Wydano na Maier poltorem Brassemirach		2			2
25.		Wydano na Kuzny in fundo w Brassemirach	4				4
"		Przydano Kuzni do Kuzny.	1	2			1 2
"		Wydano Mironicowi srodyle. w budyn?	2				2
Junii 1.	Ronotivie	Mihal' Buyricki Latus	5		5.4		9.4
Janij 9.		Przydano Maier do Wabymia	10				10
23. Junii	Ronotivie	Mihal' Buyricki Latus	15		5.4		19.4

Doklad

Przycho.
Grochów

miasto		Crachow		Człony	
Przychód	Wydatki	Przychód	Wydatki	Przychód	Wydatki
Grzywny	Denary	Grzywny	Denary	Grzywny	Denary

Opis

Junii 25. Podanie Remanstem Celnym Osmim 3. Gat. K. postada Osmid. l.										4 1/2
Ab. 18. Przejinto do prowentu.						7 2.	1.	9.		8 2. 9.
Jan. 1. Kontra M. W. S. S. S.						7 2.	1.	9.		8 6. 10.
Januar. 17. Przejinto do prowentu.	16.	9.	6.	9.						16. 7.
18. Przejinto do prowentu.			5.	6.		7.	9.			6. 8. 9.
31. K. Anulacja Naber.										4. 1.
Feb. 1. Kontra M. W. S. S. S.	16.	9.	6.	9.	5.	6.	7.	9.	7.	9.
							1.	9.		36. 4. 1/2

Doklad

Kascha Grocha

Grocha			Kascha		
Pris.	Pris.	Pris.	Pris.	Pris.	Pris.

Julij 9.	Nydano da Cshadzi in fundo Praskuicicij.	"	2.				
Aug. 14.	Nydano da Cshadzi da Naban u Brojst.	"	6.				
Feb. 8.	Nydano iadgym na sposte do Kobynia.	"	9.				
Feb. 1.	Konotwie Michal Buymicki Latus	"	2 15.				2 15.
Feb. 11.	<div style="display: flex; align-items: center;"> <div style="writing-mode: vertical-rl; transform: rotate(180deg); font-size: 2em; margin-right: 10px;">Prasowiczi</div> <div style="margin-left: 10px;"> <p>Pr. Ekonomowi do Cshowiczi.</p> <p>Pr. Ekonomowi do Potkomy.</p> <p>da Cshadzi do Potkomy.</p> </div> </div>	"	2.				
		"	2.				
		"	1.				
Januari 1.	Konotwie Michal Buymicki Latus	"	7 15.				7 15.
Januari 11.	Nydano in fundo da Cshadzi Praskuicicij.	"	2.				
"	Nydano da Cshadzi do Cshowiczi u Brojst.	"	1 9.				
Feb. 20.	Nydano Prasowiczi u Gratyficaczi.	"	1.				
Mar. 1.	Konotwie Michal Buymicki Latus	"	7 15.	4 9.			14 6.
Mar. 16.	Nydano Pr. Anstatoricicij u Brojst.	"	1.				
26.	Nydano da Natoru Parmoych na Cypus.	"	1.				
31.	Nydano da Spisicicij in fundo u Praskuicicij.	"	1.				
Apr. 1.	Konotwie Michal Buymicki Latus	"	11 15.	14 9.			2 6 6.
Apr. 2.	Nydano na Cypus da Natoru Parmoych.	"	1.				
4.	Nydano na Mies do folwaru Potkomy.	"	1 4.				
10.	Nydano na Mies do folwaru Cshowiczi i Naban.	"	1 2.				
15.	Nydano na Mies u Praskuicicij.	"	1 2.				
"	Nydano Mincicicij samyjsk u Brojst.	"					9.
19.	Nydano na Mies u Praskuicicij.	"	1 2 9.				
Maja 1.	Konotw. Michal Buymicki Latus Officij	"	6 4 6.	2 5.			9 1 6.

Data

Dziary Rozchod Grochu

Grochu			Płat.		
Ciepły		zimny	Rozm.		złoty
Przebieg	Przebieg	Przebieg	Przebieg	Przebieg	Przebieg

	Transport Latoris.	64.	6.	25.	9.	1.	6.
Mai 1.	Wydano sporobram będącym w stanie w bryd.	1.	9.	1.	9.	3.	...
..	Wydano sporobram będącym przy budowie w bryd.	1.	1.	...
	Wydano infundr do kapiemni.	2.	2.	...
	Wydano Mianisowi karmy w bryd.	..	9.	9.

Junii 1.	Honoruio Michał Buymicki Latoris	7.	1.	6.	2.	6.	9.
----------	----------------------------------	----	----	----	----	----	----

Junij 1.	Wydano sporobram będącym przy budowie w bryd. w Gdyni na Mii; na Grob 24.	1.	3.	1/2	..	1.	3.
----------	--	----	----	-----	----	----	----

14.9.9.	Junii Honoruio Michał Buymicki Latoris	8.	4.	10.	2.	6.	9.
---------	--	----	----	-----	----	----	----

[Faint, illegible handwritten text, likely bleed-through from the reverse side of the page.]

[Faint, illegible handwriting in cursive script, possibly bleed-through from the reverse side of the page.]

Doklad

Kancelář Boban

Pr ob.			Pr oti		
Právní	Právní	Právní	Právní	Právní	Právní

8. 8.	Nydanu sta Cestovni do Cukorovni u Brdy?	1.			
14. 8.	Nydanu sta Cestovni in fundo u Prasevicach.	1.			
19. 8.	Nydanu sta Cestovni in fundo u Prasevicach.	2.			
19. 8.	Nydanu sta Cestovni in fundo u Prasevicach.	2.			
17. 8.	Nydanu sta Cestovni in fundo u Prasevicach.		1.		
1. 9.	Ronotivie Michal Buymicki Ladus	6.	1.		7.
10. 9.	Nydanu na Mien do folvarnu Cukorovni	5. 3.			
	Nydanu Nivnickom samyjsk u Brdy?	1.			
27.	Nydanu na Mien u Prasevicach.	1. 12.			
1. 10.	Ronotivie M Buymicki Ladus	1. 5. 15.	1.		1. 6. 15.
7. 10.	Podiano na folktvu u Prasevicach.	2. 6.			2. 6.
9. 10.	Nydanu sta Cestovni in fundo u Prasevicach.	1.			1.
23. 10.	Ronotivie Michal Buymicki Ladus	2. 1. 3.	1.		2. 2. 3.

Kancelář Boban

1891

Doklad

Przychodów Państwowych

Państwa			Płat		
Ciebie		Przebie	Przebie		Przebie
Przebie	Przebie	Przebie	Przebie	Przebie	Przebie

Przychodów do presentu a Myśluchowia " 7.6 " 1.12 1.1 ..

Wnoszący M. Buymicki Salsus " 7.6 " 1.12 1.1 ..

Przychodów

- 86: 17. Wydatki ludzkiej siły na spóźnie do Robi? .. " .. " .. " ..
- 19. Wydatki do spóźnienia w fundu a Przechowiszach. .. " 9. " .. " ..
- 86: 29. Wydatki Minnikowi Samykh a Brygn? .. " .. " .. " 9.
- Januar: 16. Wydatki do spóźnienia w fundu a Przechowiszach. .. " .. " .. " 9.
- Mar: 18. Wydatki do spóźnienia w fundu a Przechowiszach. .. " 9. " .. " ..

Apr: 1. Wnoszący Michal Buymicki Salsus " 1. " 1.5. " 2. 5.

[Faint, illegible handwriting at the top of the page]

[Faint, illegible handwriting]

[Faint, illegible handwriting]

[Faint, illegible handwriting]

[Faint, illegible handwriting]

[Faint, illegible handwriting]

[Faint, illegible handwriting]

[Faint, illegible handwriting at the bottom of the page]

Pattus

Preychoo
Simionis Rogomni

<i>ce Hooty</i>		<i>z Folnerkov</i>		<i>Crachovcov</i>		<i>Totrovny</i>	
<i>Brasemieny</i>		<i>Brasemieny</i>		<i>Brasemieny</i>		<i>Brasemieny</i>	
<i>Brasemieny</i>	<i>Brasemieny</i>	<i>Brasemieny</i>	<i>Brasemieny</i>	<i>Brasemieny</i>	<i>Brasemieny</i>	<i>Brasemieny</i>	<i>Brasemieny</i>
<i>Brasemieny</i>	<i>Brasemieny</i>	<i>Brasemieny</i>	<i>Brasemieny</i>	<i>Brasemieny</i>	<i>Brasemieny</i>	<i>Brasemieny</i>	<i>Brasemieny</i>

28
Pattus

Junii 25. Pociie sly Remenstem Celnuyz Beche Jedno Gat. Jdynusci 500 1. 21.

Feb. 12. Prayingto do presentas 2. 13. 2. 13.

Apr. 7. Prayingto do presentas 4. 2. 6.

" Prayingto do presentas 4. 4.

Apr. 1. Honors M. Buyr. Pattus. 2. 13. 4. 2. 42 2. 104

Latta

Rozchod Simionie Konopnego

Simia			P. Pol.		
Cachne		Polonice	Polonice		Polonice
Polonice	Polonice	Polonice	Polonice	Polonice	Polonice

8. 28.	Wydano na olej do Myjni Konopnego.			2.		
9. 18.	Wydano do Cieladzi in fundo Przemysienicy.	9.				
10. 20.	Wydano do Cieladzi in fundo Przemysienicy.			9.		
Mar. 1.	Wnoszenie Michał Buzynicki Latus	9.	29.		3.	
Apr. 4.	Wydano na Mleko do polmaru Tatarsky.			14.		
10.	Wydano na Mleko do polmaru Czechowicz.	2.				
21.	Wydano na Mleko w Przemysienicach.	15.		4.		
Maja 1.	Wnosze Michał Buzynicki Latus	3. 14.	2. 17.		6. 13.	
Maja 19.	Wydano na olej do Myjni Konopnego.	9.			9.	
Junij 9.	Wydano do Cieladzi Przemysienicy.	1.			1.	
23. Junij	Wnoszenie Michał Buzynicki Latus	5. 5.	2. 17.	1.	4.	

1880

1881

1882

1883

1884

Prilohy

Průběh Stodv.

Stodv.					
Průběh			Průběh		
Průběh	Průběh	Průběh	Průběh	Průběh	Průběh

8. Junii 25.	Podpis Remanston Domin. Ctery Jar. dymie N ^e	4.	9
9. Julii 7.	Průběh a Stodvni	5.	2.
13.	Průběh a Stodvni.	5.	2.
28.	Průběh a Stodvni.	5.	2.
1. Aug. 1.	Konotice Michal Buymicki Latus	16.	2	9
8. Julii 8.	Průběh a Stodvni.	5.	2.
24.	Průběh a Stodvni.	5.	2.
1. Janu. 1.	Konotice Michal Buymicki Latus	26.	6.	9
29. Janu. 29.	Průběh a Stodvni.	5.	2.
11. Feb. 11.	Průběh a Stodvni.	5.	2.
20.	Průběh a Stodvni.	5.	2.
1. Dub. 1.	Konotice Michal Buymicki Latus	49.	4.	9
3. Mar. 3.	Průběh a Stodvni.	5.	2.
27.	Průběh a Stodvni.	5.	2.
1. Apr. 1.	Konotice Michal Buymicki Latus	53.	..	9

D. 11. 2.

Korkeus tavar.

1-1-a-d-

Bohemian			Austrian		
Boh.	Bohm.	Bohm.	Aust.	Aust.	Aust.

Art. 16.	Nydanu napiru	"	11.	"	"	"	"	"
Art. 17.	Nydanu na sivo.	"	11.	"	"	"	"	"
Art. 18.	Nydanu na sivo.	"	11.	"	"	"	"	"
Art. 1.	Konott. Michal Buznicki. Lattus	"	1.4	"	"	"	"	"

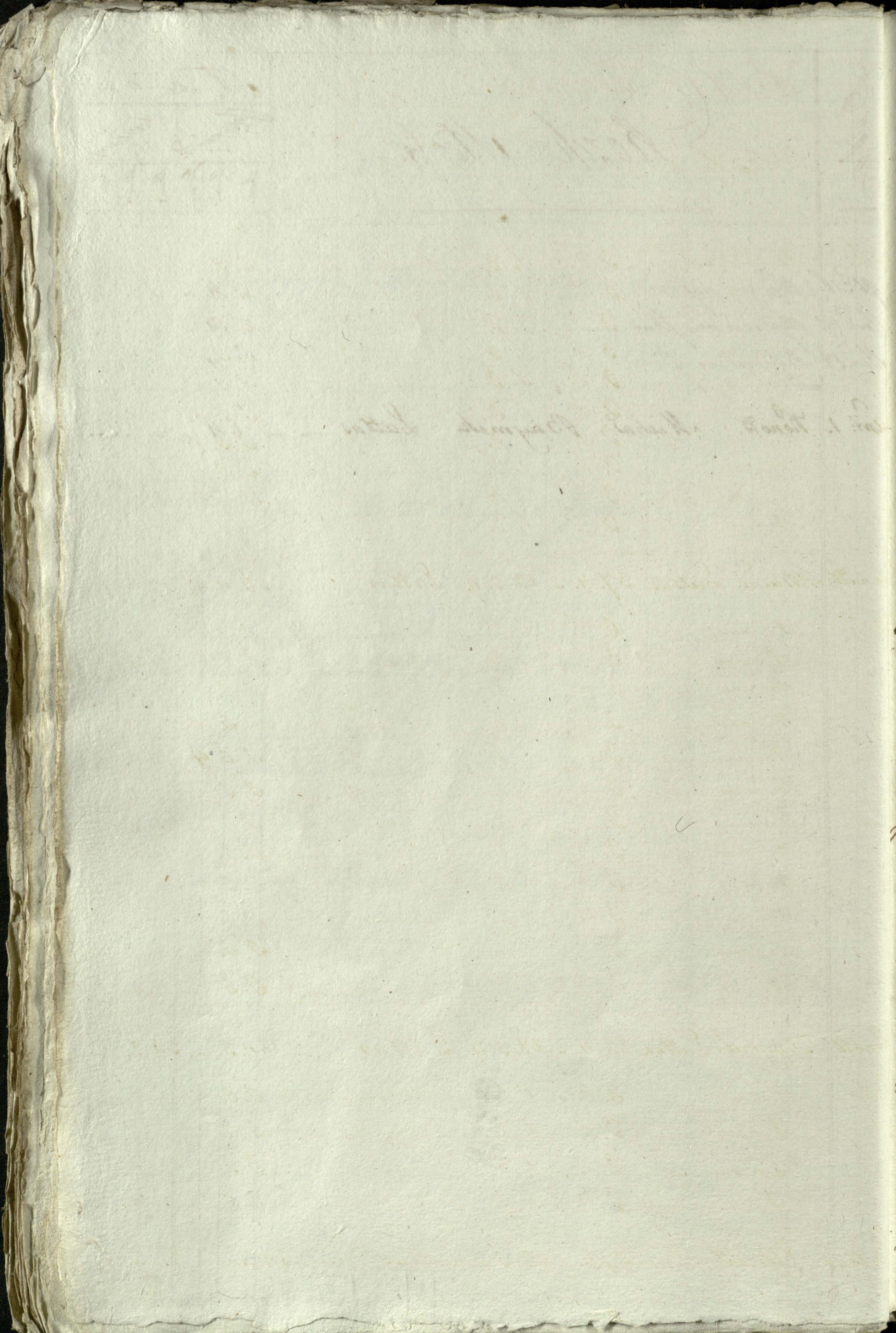

Cutter	Boards No.	Boards			Boards			Boards		
		Boards			Boards			Boards		
		Boards	Boards	Boards	Boards	Boards	Boards	Boards	Boards	Boards
S.P.	Nydans or Mlynu	3. 6.	1. 3.	perjunte & Mlynu	5. 5. 1/2	1. 6.				
	Nydans	3. 6.	1. 3.	perjunte	5. 5. 1/2	1. 6.				
	Nydans	3. 6.	1. 3.	perjunte	5. 5. 1/2	1. 6.				
	Nydans	3. 6.	1. 3.	perjunte	5. 5. 1/2	1. 6.				
	Nydans	3. 6.	1. 3.	perjunte	5. 5. 1/2	1. 6.				
	Nydans	3. 6.	1. 3.	perjunte	5. 5. 1/2	1. 6.				
	Nydans	3. 6.	1. 3. 9.	perjunte	5. 5. 1/2	1. 6. 9.				
	Nydans	3. 6.	1. 3.	perjunte	5. 5. 1/2	1. 6.				
	Nydans	3. 6.	1. 3.	perjunte	5. 5. 1/2	1. 6.				
	Nydans	3. 6.	1. 2.	perjunte	5. 5.	1. 11.				
Boards	Muyr. Latus	37. 4.	13. 5. 9.	Latus	56. 4. 4 1/2	17. 2. 9.				
S.P.	Nydans	3. 6.	1. 2.	perjunte	5. 5. 1/2	1. 4.				
	Nydans	3. 6.	1. 2.	perjunte	5. 5. 1/2	1. 4.				
	Nydans	3. 6.	1. 2.	perjunte	5. 5. 1/2	1. 4.				
	Nydans	3. 6.	1. 2.	perjunte	5. 5. 1/2	1. 4.				
	Nydans	3. 6.	1. 2.	perjunte	5. 5. 1/2	1. 4.				
	Nydans	3. 6.	1. 2.	perjunte	5. 5. 1/2	1. 4.				
	Nydans	3. 6.	1. 2.	perjunte	5. 5. 1/2	1. 4.				
	Nydans	3. 6.	1. 2.	perjunte	5. 5. 1/2	1. 4.				
	Nydans	3. 6.	1. 2.	perjunte	5. 5. 1/2	1. 4.				
	Nydans	3. 6.	1. 2.	perjunte	5. 5. 1/2	1. 4.				
Boards	Muyr. Latus	82. 4.	28. 5. 9.	Latus	124. 5.	35. 2. 9.				
S.P.	Nydans	3. 6.	1. 2.	perjunte	5. 5. 9.	1. 4.				
	Nydans	3. 6.	1. 2.	perjunte	5. 5. 9.	1. 4.				
	Nydans	3. 6.	1. 2.	perjunte	5. 5. 9.	1. 4.				
	Nydans	3. 6.	1. 2.	perjunte	5. 5. 9.	1. 4.				
Latus	Latus Efficit	97. 4.	33. 5. 9.	Latus Efficit	147. 3.	41. 2. 9.				

Date	Particulars	Boon Whim:			Debit	Maua		
		Boon	Whim	Boon		Debit	Boon	Whim
	Transport	97.4		33.5.9	Latens	147.9		41.2.9
Sub:	Wydans	3.6		1.2	proposito	5.5.9		1.4
	Wydans	3.6		1.2	proposito	5.5		1.4
	Wydans	3.6		1.2	proposito	5.5		1.4
	Wydans	3.6		1.2	proposit?	5.5		1.4
	Wydans	3.6		1.2	proposit?	5.5		1.4
	Ronoth. M. Suymiti. Latrus	116.2		39.7.9	Latrus	179.4.9		48.6.9
Mal:	Wydans	3.6		1.2	proposito	5.5		1.4
	Wydans	3.6		1.2	proposito	5.5		1.4
	Wydans	3.6		1.9	proposito	5.5		1.4
	Wydans	3.6		1.2	proposito	5.5		1.4
	Wydans	3.6		1.2	proposit?	5.5		1.4
	Wydans	3.6		1.2	proposito	5.5		1.4
	Wydans	3		1	proposit?	5.5		1.3
	Ronoth. M. Suymiti. Latrus	141.6		48.3.9	Latrus	214.7.9		59.1.9
Apr:	Wydans	2.2		6	proposito	3.3		7
	Wydans		3.6	1.2	proposito		5.5.9	1.3
	Wydans		2	5.9	proposito		3.9	7
	Ronoth. M. Suy. Latrus	144	5.6	51.1	Latrus	218.2.9	8.6	62.2.9

Handwritten text at the top of the page, possibly a header or title, written in a cursive script.

Handwritten text in the middle of the page, appearing to be a list or a set of instructions.

Handwritten text at the bottom of the page, possibly a signature or a concluding note.

Datta
 Panchod Ma
 vana Katiar
 to Bromaru
 Mana Sto.
 Datta
 Panchod
 Govardra
 to Bromaru
 Datta
 Panchod
 Govardra
 to Bromaru

Juni 25. Pod aisu Remanstem wedle Nymiaru Gmrey Otery Tysizev 4504. 1. ...
 Piseet Otery y Pwarta Jedna ... 8^{re} ...

gob?	Nydano	3.	1.	4. 13.	3. 13 $\frac{1}{2}$	Przejito	1.	40. 3.
	Nydano	3.	1.	3. 4 $\frac{1}{2}$	2. 4 $\frac{1}{2}$	Przejito	1.	37. 3.
	Nydano	3.	1.	3. 4 $\frac{1}{2}$	2. 4 $\frac{1}{2}$	Przejito	1.	39. ...
	Nydano	3.	1.	3. 4 $\frac{1}{2}$	2. 4 $\frac{1}{2}$	Przejito	1.	37. 2. ...
	Nydano	3.	1.	3. 4 $\frac{1}{2}$	2. 4 $\frac{1}{2}$	Przejito	1.	39. ...
	Nydano	3.	1.	3. 4 $\frac{1}{2}$	2. 4 $\frac{1}{2}$	Przejito	1.	39. ...
	Nydano	3.	1.	3. 4 $\frac{1}{2}$	2. 4 $\frac{1}{2}$	Przejito	1.	40. 2. ...
	Nydano	3.	1.	3. 4 $\frac{1}{2}$	2. 4 $\frac{1}{2}$	Przejito	1.	43. 1. ...
	Nydano	3.	1.	3. 4 $\frac{1}{2}$	2. 4 $\frac{1}{2}$	Przejito	1.	41. 2. ...

St. 1. Kowts. M. S. y. r. Saldus 27. 12. 6. 13. 2 5. 13 $\frac{1}{2}$ Saldus 9. 4862. 2 ...

gob?	Nydano	3.	1.	3. 4 $\frac{1}{2}$	2. 4 $\frac{1}{2}$	Przejito	1.	43. ...
	Nydano	3.	1.	3. 4 $\frac{1}{2}$	2. 4 $\frac{1}{2}$	Przejito	1.	40. ...
	Nydano	3.	1.	3. 4 $\frac{1}{2}$	2. 4 $\frac{1}{2}$	Przejito	1.	40. 1. ...
	Nydano	3.	1.	3. 4 $\frac{1}{2}$	2. 4 $\frac{1}{2}$	Przejito	1.	40. ...
	Nydano	3.	1.	3. 4 $\frac{1}{2}$	2. 4 $\frac{1}{2}$	Przejito	1.	40. ...
	Nydano	3.	1.	3. 4 $\frac{1}{2}$	2. 4 $\frac{1}{2}$	Przejito	1.	40. 2. ...
	Nydano	3.	1.	3. 4 $\frac{1}{2}$	2. 4 $\frac{1}{2}$	Przejito	1.	40. 2. ...
	Nydano	3.	1.	3. 4 $\frac{1}{2}$	2. 4 $\frac{1}{2}$	Przejito	1.	40. ...
	Nydano	3.	1.	3. 4 $\frac{1}{2}$	2. 4 $\frac{1}{2}$	Przejito	1.	41. ...
	Nydano	3.	1.	3. 4 $\frac{1}{2}$	2. 4 $\frac{1}{2}$	Przejito	1.	40. 1. ...
	Nydano	3.	1.	3. 4 $\frac{1}{2}$	2. 4 $\frac{1}{2}$	Przejito	1.	42. ...
	Nydano	3.	1.	3. 4 $\frac{1}{2}$	2. 4 $\frac{1}{2}$	Przejito	1.	40. ...
	Nydano	3.	1.	3. 4 $\frac{1}{2}$	2. 4 $\frac{1}{2}$	Przejito	1.	41. 3. ...
	Nydano	3.	1.	3. 4 $\frac{1}{2}$	2. 4 $\frac{1}{2}$	Przejito	1.	40. 3. ...
	Nydano	3.	1.	3. 4 $\frac{1}{2}$	2. 4 $\frac{1}{2}$	Przejito	1.	42. 1. ...
	Nydano	3.	1.	3. 4 $\frac{1}{2}$	2. 4 $\frac{1}{2}$	Przejito	1.	41. 2. ...

Saldus Effiit. 75. 35. 2. 13. 7. 1. 13 $\frac{1}{2}$ Saldus Effiit. 25. 5516. 2 ...

Porto

Rosario
de Pinar

Maria Sto.
Carmen

Porto

Prucho
Gonzalez
de Pinar

Porto

Prucho

Transport = 75. 35. 2. 13. 7 1. 13 1/2

Lateis. 25. 5. 516. 2.

Nydans.	3.	1.	3.	1/2	2.	1/2
Nydans.	3.	1.	3.	1/2	2.	1/2
Nydans.	3.	1.	3.	1/2	2.	1/2
Nydans.	3.	1.	3.	1/2	2.	1/2
Nydans.	3.	1.	3.	1/2	2.	1/2
Nydans.	3.	1.	3.	1/2	2.	1/2
Nydans.	3.	1.	3.	1/2	2.	1/2
Nydans.	3.	1.	3.	1/2	2.	1/2
Nydans.	3.	1.	3.	1/2	2.	1/2

Pruchos	1.	42.
Pruchos	1.	43.
Pruchos	1.	42. 2.
Pruchos	1.	42.
Pruchos	1.	43.
Pruchos	1.	43. 1.
Pruchos	1.	43. 2.
Pruchos	1.	44.
Pruchos	1.	43. 2.

mut. 1. M. Buy 15. Latus 102. 47. 7. 17 1/2 9. 6. n

Latus - - 34. 5. 903. 1.

Nydans.	3.	1.	3.	1/2	2.	1/2
Nydans.	3.	1.	3.	1/2	2.	1/2
Nydans.	3.	1.	3.	1/2	2.	1/2
Nydans.	3.	1.	3.	1/2	2.	1/2
Nydans.	3.	1.	3.	1/2	2.	1/2
Nydans.	3.	1.	3.	1/2	2.	1/2
Nydans.	3.	1.	3.	1/2	2.	1/2
Nydans.	3.	1.	3.	1/2	2.	1/2
Nydans.	3.	1.	3.	1/2	2.	1/2
Nydans.	3.	1.	3.	1/2	2.	1/2
Nydans.	3.	1.	3.	1/2	2.	1/2
Nydans.	3.	1.	3.	1/2	2.	1/2
Nydans.	3.	1.	3.	1/2	2.	1/2
Nydans.	3.	1.	3.	1/2	2.	1/2
Nydans.	3.	1.	3.	1/2	2.	1/2
Nydans.	3.	1.	3.	1/2	2.	1/2
Nydans.	3.	1.	3.	1/2	2.	1/2
Nydans.	3.	1.	3.	1/2	2.	1/2
Nydans.	3.	1.	3.	1/2	2.	1/2
Nydans.	3.	1.	3.	1/2	2.	1/2
Nydans.	3.	1.	3.	1/2	2.	1/2

Pruchos	1.	43. 1.
Pruchos	1.	43.
Pruchos	1.	42.
Pruchos	1.	40.
Pruchos	1.	41.
Pruchos	1.	41.
Pruchos	1.	41. 1.
Pruchos	1.	41. 2.
Pruchos	1.	41. 3.
Pruchos	1.	41. 3.
Pruchos	1.	42. 2.
Pruchos	1.	42. 2.
Pruchos	1.	42.
Pruchos	1.	42.
Pruchos	1.	42.
Pruchos	1.	42.
Pruchos	1.	41.

Latus Offici. 193. 71. 74. 14. 4. 1/2

Latus Offici. 51. 6. 613. 3.

<i>Patta</i>	<i>Pozchoo</i>	<i>Madria</i>	<i>Magna Madria</i>					<i>Patta</i>	<i>Pozchoo</i>	<i>Madria</i>	<i>Sanabria</i>		
	<i>Magn. no. latior</i>		<i>Amas</i>	<i>Amas</i>	<i>Amas</i>	<i>Amas</i>	<i>Amas</i>		<i>Amas</i>		<i>Amas</i>	<i>Amas</i>	<i>Amas</i>
	<i>de Bromon</i>							<i>de Bromon</i>					

	<u>Transport</u>	153	71	7	4	14	4	42		<u>Lateris</u>	51	6	613	3
<i>Januar.</i>	<i>Nydano</i>	3	1	3	1/2	"	2	1/2		<i>Praxinto</i>	1	41	1	"
	<i>Nydano</i>	3	1	3	1/2	"	2	1/2		<i>Praxinto</i>	1	41	2	"
	<i>Nydano</i>	3	1	3	1/2	"	2	1/2		<i>Praxinto</i>	1	41	1	"
	<i>Nydano</i>	3	1	3	1/2	"	2	1/2		<i>Praxinto</i>	1	41	1	"
	<i>Nydano</i>	3	1	3	1/2	"	2	1/2		<i>Praxinto</i>	1	40	"	"
	<i>Nydano</i>	3	1	3	1/2	"	2	1/2		<i>Praxinto</i>	1	39	"	"
	<i>Nydano</i>	3	1	3	1/2	"	2	1/2		<i>Praxinto</i>	1	34	"	"
	<i>Nydano</i>	3	1	3	1/2	"	2	1/2		<i>Praxinto</i>	1	38	"	"
	<i>Nydano</i>	3	1	3	1/2	"	2	1/2		<i>Praxinto</i>	1	33	"	"
	<i>Nydano</i>	3	1	3	1/2	"	2	1/2		<i>Praxinto</i>	1	38	2	"
	<i>Nydano</i>	3	1	3	1/2	"	2	1/2		<i>Praxinto</i>	1	39	"	"
	<i>Nydano</i>	3	1	2	1/2	"	2	1/2		<i>Praxinto</i>	1	35	"	"
	<i>Nydano</i>	3	1	3	1/2	"	2	1/2		<i>Praxinto</i>	1	35	"	"
	<i>Nydano</i>	3	1	3	1/2	"	2	1/2		<i>Praxinto</i>	1	35	"	"
	<i>Nydano</i>	3	1	3	1/2	"	2	1/2		<i>Praxinto</i>	1	41	"	"
	<i>Nydano</i>	3	1	3	1/2	"	2	1/2		<i>Praxinto</i>	1	44	2	"

	<i>Feb. 1. M. Buyn. Latus</i>	201	94	3	4	19	"	42		<i>Latus</i>	67	72	31	1
<i>Feb.</i>	<i>Nydano</i>	4	1	7	"	"	8	"		<i>Praxinto</i>	1	38	"	"
	<i>Nydano</i>	4	1	7	"	"	8	"		<i>Praxinto</i>	1	33	1	"
	<i>Nydano</i>	4	1	7	"	"	8	"		<i>Praxinto</i>	1	36	"	"
	<i>Nydano</i>	4	1	7	"	"	8	"		<i>Praxinto</i>	1	36	1	"
	<i>Nydano</i>	4	1	7	"	"	8	"		<i>Praxinto</i>	1	36	2	"
	<i>Nydano</i>	4	1	7	"	"	8	"		<i>Praxinto</i>	1	36	2	"
	<i>Nydano</i>	4	1	7	"	"	8	"		<i>Praxinto</i>	1	36	"	"
	<i>Nydano</i>	4	1	7	"	"	8	"		<i>Praxinto</i>	1	36	"	"
	<i>Nydano</i>	4	1	7	"	"	8	"		<i>Praxinto</i>	1	39	"	"
	<i>Nydano</i>	4	1	7	"	"	8	"		<i>Praxinto</i>	1	33	"	"

	<i>Latus Officid.</i>	241	113	1	4	25	2	42		<i>Latus Officid.</i>	77	77	83	3
--	-----------------------	-----	-----	---	---	----	---	----	--	-----------------------	----	----	----	---

Patten

Roxbrood
Marine Station
L. Brown

Mapa Stoc.
Pattin
Pattin
Pattin
Pattin
Pattin
Pattin

Patten

Roxbrood
Gornatui
L. Brown

Pattin
Pattin
Pattin

Transport 241. 113. 1. 4. 25. 2. 4 1/2

Latus 77. 7783. 3

Feb.

Nydano.	11.	1.	7.	"	"	S.	"
Nydano.	11.	1.	7.	"	"	S.	"
Nydano.	11.	1.	7.	"	"	S.	"
Nydano.	11.	1.	7.	"	"	S.	"
Nydano.	11.	1.	7.	"	"	S.	"
Nydano.	11.	1.	7.	"	"	S.	"
Nydano.	11.	1.	7.	"	"	S.	"
Nydano.	11.	1.	7.	"	"	S.	"
Nydano.	11.	1.	7.	"	"	S.	"
Nydano.	11.	1.	7.	"	"	S.	"
Nydano.	11.	1.	7.	"	"	S.	"
Nydano.	11.	1.	7.	"	"	S.	"
Nydano.	11.	1.	7.	"	"	S.	"
Nydano.	11.	1.	7.	"	"	S.	"
Nydano.	11.	1.	7.	"	"	S.	"
Nydano.	11.	1.	7.	"	"	S.	"
Nydano.	11.	1.	7.	"	"	S.	"
Nydano.	11.	1.	7.	"	"	S.	"
Nydano.	11.	1.	7.	"	"	S.	"

Praxinto.	1.	54.	"	"
Praxinto.	1.	33.	2.	"
Praxinto.	1.	49.	"	"
Praxinto.	1.	48.	"	"
Praxinto.	1.	49.	"	"
Praxinto.	1.	51.	"	"
Praxinto.	1.	47.	"	"
Praxinto.	1.	52.	"	"
Praxinto.	1.	33.	"	"
Praxinto.	1.	30.	"	"
Praxinto.	1.	33.	3.	"
Praxinto.	1.	52.	2.	"
Praxinto.	1.	49.	"	"
Praxinto.	1.	49.	1.	"
Praxinto.	1.	52.	"	"
Praxinto.	1.	51.	"	"
Praxinto.	1.	46.	"	"
Praxinto.	1.	49.	"	"

Mar. 1.

M. Dreyr. Latus 313. 146. 7. 4. 36. 4. 4 1/2

Latus 95. 8692. 3

Mar.

Nydano.	11.	1.	7.	"	"	S.	"
Nydano.	11.	1.	7.	"	"	S.	"
Nydano.	11.	1.	7.	"	"	S.	"
Nydano.	11.	1.	7.	"	"	S.	"
Nydano.	11.	1.	7.	"	"	S.	"
Nydano.	11.	1.	7.	"	"	S.	"

Praxinto.	1.	49.	"	"
Praxinto.	1.	30.	"	"
Praxinto.	1.	48.	"	"
Praxinto.	1.	30.	"	"
Praxinto.	1.	30.	"	"
Praxinto.	1.	30.	"	"

Latus Offici 337. 158. 1. 4. 40. 2. 4 1/2

Latus Offici 101. 8989. 3

Datta Roxchoo Marina kabo & morava
Mama Sadow
Pajuhob Gorakabu & Brovavu

			Para.	Arni.	Arni.					
	Transport =	337.158.1.4.	40.	2	4				Lateris.	101.8989 9.
Mor.	Nydano.	11.	1.	f.	"	S.	"		Praxinto	1. 90.
	Nydano.	4.	1.	f.	"	S.	"		Praxinto	1. 90. 3.
	Nydano.	11.	1.	f.	"	S.	"		Praxinto.	1. 90.
	Nydano.	11.	1.	f.	"	S.	"		Praxinto.	1. 90. 2.
	Nydano.	4.	1.	f.	"	S.	"		Praxinto.	1. 109.
	Nydano	11.	1.	f.	"	S.	"		Praxinto	1. 90.
	Nydano.	11.	1.	f.	"	S.	"		Praxinto	1. 90.
	Nydano	11.	1.	f.	"	S.	"		Praxinto	1. 90.
	Nydano	11.	1.	f.	"	S.	"		Praxinto	1. 90.
	Nydano	11.	1.	f.	"	S.	"		Praxinto.	1. 109.
	Nydano.	11.	1.	f.	"	S.	"		Praxinto.	1. 117. 2.
	Nydano	11.	1.	f.	"	S.	"		Praxinto.	1. 90.
	Nydano.	11.	1.	f.	"	S.	"		Praxinto.	1. 90.
	Nydano.	11.	1.	f.	"	S.	"		Praxinto.	1. 90.
	Nydano.	11.	1.	f.	"	S.	"		Praxinto.	1. 90.
	Nydano.	11.	1.	f.	"	S.	"		Praxinto.	1. 90.
	Nydano.	11.	1.	f.	"	S.	"		Praxinto.	1. 90.
	Nydano.	11.	1.	f.	"	S.	"		Praxinto.	1. 93.
	Nydano	11.	1.	f.	"	S.	"		Praxinto	1. 93.
	Nydano.	11.	1.	f.	"	S.	"		Praxinto	1. 92.
	Nydano	11.	1.	f.	"	S.	"		Praxinto	1. 113.

Am. 1. MBuy miki. Latt. Eff. 437.205. 4. 55. 7. 44

Latus Effict 126.10.234. 2.

Debit

35
Journal

<i>Debit</i>	<i>Bozcho</i>			<i>Stodowa</i>			<i>Debit</i>	<i>Journal</i>		
	<i>Marina</i>	<i>Stodowa</i>	<i>Stodowa</i>	<i>Marina</i>	<i>Stodowa</i>	<i>Stodowa</i>		<i>Marina</i>	<i>Stodowa</i>	<i>Stodowa</i>
<i>Marina hator & Brown</i>							<i>Journal</i>			
<i>Transport</i>	437	205	4	55	7	4 1/2	<i>Latus</i>	126	10,234	2
<i>Apr. Wydan</i>	4	1	7			9	<i>Wyjinto</i>	1	32	
<i>Wydan</i>	4	1	7			9	<i>Wyjinto</i>	1	31	
<i>Wydan</i>	4	1	7			9	<i>Wyjinto</i>	1	31	
<i>Wydan</i>	4	1	7			9	<i>Wyjinto</i>	1	30	
<i>Wydan</i>	4	1	7			9	<i>Wyjinto</i>	1	30	
<i>Wydan</i>	4	1	7			9	<i>Wyjinto</i>	1	31	
<i>Wydan</i>	4	1	7			9	<i>Wyjinto</i>	1	31	
<i>Wydan</i>	4	1	7			9	<i>Wyjinto</i>	1	31	
<i>Wydan</i>	3	1	3 1/2			2 1/2	<i>Wyjinto</i>	1	38	
<i>Wydan</i>	3	1	3 1/2			2 1/2	<i>Wyjinto</i>	1	37	2
<i>Wydan</i>	3	1	3 1/2			2 1/2	<i>Wyjinto</i>	1	38	1
<i>Wydan</i>	3	1	3 1/2			2 1/2	<i>Wyjinto?</i>	1	38	
<i>Wydan</i>	3	1	3 1/2			2 1/2	<i>Wyjinto?</i>	1	37	1
<i>MBuyt. Latus</i>	484	227	8	62	2	9	<i>Latus</i>	10829	2	
							<i>Latus Det</i>			

Date

Korzech Jorkatini

36
Journal
Jan
Mars
Maj

10.	Wydano do Synu Aleksiejewiczego	35.	3.	3.
11.	Wydano Awdankowi de Senyze	15.
13.	Wydano ³ Wydaw Abramowiczowi	1.
15.	Wydano ³ Awdankowi Braskowiczowi	4.	2.	..
"	Wydano na Caspiu dworsny	1.
16.	Wydano do Roban Mularskow. Kolizym pisa	1.	1.	3/4
18.	Wydano Wm. Boruysky	11.	2.	1/2
"	Wydano J. ³ Awdankowiczowi w Gdyni	2.	..	3.
"	Wydano ³ Wydaw Abramowiczowi	1.
19.	Wydano ³ Awdankowi Chiruzgeni na Muzycyjni przy Dworze Wlascian.	2.	1.	2.
"	Wydano ³ Awdankowi Braskowiczowi	1.	2.	..
20.	Wydano ³ Awdankowi Kowdankowiczowi	33.	2.	..
"	Wydano Awdankowi Braskowiczowi	1.	2.	..
22.	Wydano Awdankowi Potkowiczowi	128.	1.	..
23.	Wydano Awdankowi Senyze	10.
24.	Wydano Awdankowi Braskowiczowi	10.
25.	Wydano Rydowi de Nalci	7.
"	Wydano Rydowi de Nabusia	20.
"	Wydano Chlopowi Porocanowiczowi	3.
"	Wydano Rydowi de Potanji	29.
26.	Wydano Awdankowi Braskowiczowi	100.	2.	..
"	Wydano Awdankowi de Skanywiczowi	127.
"	Wydano Awdankowi de Czernicowiczowi	29.	2.	..
"	Wydano Awdankowi de Syniowiczowi	121.	2.	..
"	Wydano Awdankowi de Humnicowiczowi	109.	3.	2.
"	Wydano Rydowi de Czernicowiczowi	153.
27.	Wydano Awdankowi de Kowdankowiczowi	162.	2.	..
28.	Wydano J. ³ Awdankowiczowi	1.	1.	..

Wnoszenie Michal Buznicki Ladus Efficit 1502 3 2

Doktor

Dalszy Rozrachunek

Kasowa

Złoty	Grosz	Sztuka
-------	-------	--------

Transport Lateralis

1,502. 3. 2.

Julij 29.	Przedano Chłopowi Porochenasima	4.	.	.
"	Przedano Kijdowi de Karolina	9.	3.	.
"	Przedano Kijdowi Abramowiczowi	1.	.	.
"	Wydano J ^{mu} Ekonomowi de Czechowców w Brzysk?	1.	3.	3.
"	Wydano J ^{mu} Ekonomowi de Potkowcy w Brzysk?	2.	3.	.
"	Wydano na Ekspens dworuy	2.	.	.
30.	Wydano na Ekspens dworuy	4.	.	.
Aug. 1.	Konwalcie Michai Buymicki Latus.	1,528	1.	1.
Aug. 2.	Przedano Awendarkowi de Sycaon.	185.	.	.
"	Przedano Kijdowi de Beresimoi.	6.	.	.
"	Przedano Awendarkowi Senyckiemu.	30.	.	.
5.	Przedano Kijdowi de Barman.	18.	.	.
7.	Przedano Kijdowi de Satarzji.	42.	.	.
"	Wydano dla Ludzi wrazi de Rencia Kista w Beresimowcach.	3.	.	.
8.	Wydano w Craie de Rencia Kista w Czechowców dla Ludzi.	3.	2.	.
10.	Przedano Kijdowi de Beresimoi.	6.	.	.
11.	Przedano Kijdowi Abramowiczowi.	1.	.	.
12.	Wydano na Ekspens dworuy.	2.	.	.
13.	Przedano Chłopowi Porochenasima.	6.	.	.
14.	Przedano Kijdowi de Mulerczi.	4.	.	.
"	Przedano Kijdowi de Barman.	13.	.	.
15.	Przedano Kijdowi Abramowiczowi.	1.	.	.
16.	Przedano Chłopowi de Artora.	4.	.	.
"	Wydano de Sycaon Asiawimicq.	35.	3.	3.
19.	Wydano J ^{mu} Ekonomowi de Czechowców	1.	3.	3.
	Konwalcie Michai Buymicki Latus. Officis	1,897	2.	3.

data

Dziśni Rozrachunki

38
Kasjusz

Transport Latoris.

1897. 2. 3.

Aug: 20.	Pradano ³ J. Malinowski do Mularni.	1	1
22.	Pradano ³ J. Abramowiczowi.	1	1
25.	Pradano ³ Chlopowi do Mularni.	1	6.
26.	Pradano ³ Chlopowi do Granic.	1	6.
28.	Pradano ³ Rydowi do Europrego.	1	3.	2.	2.
"	Pradano ³ J. Abramowiczowi.	1	1.
31.	Pradano ³ Brondarkowi Nowelomwiecu.	1	33.	1.	..

Wr: 1.	Rozrachunek Michal Buymicki Latoris	1949.	2.	1.	..
--------	-------------------------------------	-------	----	----	----

Wr: 2.	Pradano ³ J. Abramowiczowi.	1	1.
"	Pradano ³ Mosianom Brastkewiczom, na gratyfikacyja d- niek dla Noyka Gaa w Kewie w Brastku.	1	150.
"	Pradano ³ namisnikowi do Rabat. woryn	1	1.
3.	Pradano ³ Chlopowi do Litwiniogo.	1	4.
"	Pradano ³ na Ekspens swojny.	1	2.	1.	2.
"	Pradano ³ J. Enomowowi do Potomny w Budy.	1	1.	3.	..
4.	Pradano ³ Rydowi do Kowien.	1	30.	1.	3.
5.	Pradano ³ Rydowi do Mularni.	1	24.	..	2.
7.	Pradano ³ do J. Synow Aleximowiczow.	1	35.	3.	3.
8.	Pradano ³ J. Enomowowi do Chlopow w Budy.	1	1.	3.	3.
9.	Pradano ³ Chlopowi do Litwiniogo.	1	2.
"	Pradano ³ Chlopowi do Kowien.	1	3.
11.	Pradano ³ Doktorowi do Potomny.	1	3.
16.	Pradano ³ Brondarkowi Nowelomwiecu.	1	18.
17.	Pradano ³ Chlopowi do Synowiczow.	1	1.
"	Pradano ³ J. Enomowowi do Chlopow w Budy.	1	1.	3.	3.

Rozrachunek Michal Buymicki Latoris Effekt	2239	..	1.
--	------	----	----	----	----

Praca

Daliny Korespondencje

Pracownia

		Prac.	Prac.	Prac.
	<u>Transport Latvia.</u>	2,239.	..	1.
17.	Wydział Komisji w sprawie Rabatu w Bregdzie?	3.
"	Wydział Rydzki do Kowalew.	30	1.	..
"	Wydział Rydzki do Czerniechowa.	2.	"	"
18.	Wydział Rydzki do Koronaw.	8.	"	"
19.	Wydział Arundelowski do Krasnowodsk.	204.	"	"
21.	Wydział Rydzki do Komonowicz.	33.	2.	2.
"	Wydział Arundelowski do Krasnowodsk.	10.	"	"
23.	Wydział Rydzki do Mielni.	18.	"	"
"	Wydział St. Ekonomii do Potawny w Bregdzie?	1.	3.	"
25.	Wydział Rydzki do Antopola.	137.	1.	2.
26.	Wydział Arundelowski do Potawny.	21.	3.	"
"	Wydział Komisji na Wydziale w Potawny.	1.	"	"
27.	Wydział do Wydziału Komisji w Bregdzie.	35.	3.	3.
"	Wydział Komisji na Wydziale Komisji.	1.	3.	2.
28.	Wydział Arundelowski do Krasnowodsk.	25.	"	3.
31.	Wydział Rydzki do Nabusin.	27.	"	2.
8A. 1.	Rozdział Michał Baymicki Latvus	3104.	3.	3.
8A. 1.	Wydział Rydzki do Kowalew.	133.	2.	"
2.	Wydział St. Ekonomii do Czerniechowa w Bregdzie?	1.	3.	3.
4.	Wydział do Komisji Komisji.	"	2.	"
"	Wydział na Wydziale Komisji.	21.	2.	"
7.	Wydział Chłopiński do Krasnowodsk.	1.	"	"
"	Wydział Chłopiński do Koronaw.	5.	"	"
"	Wydział Chłopiński do Krasnowodsk.	9.	"	"
"	Wydział Rydzki do Mielni.	18.	"	"
"	Wydział Komisji do Komisji na Wydziale Komisji.	5.	"	1/2
"	Wydział Chłopiński do Mielni.	3.	"	"
	Rozdział Michał Baymicki Latvus. Officjalnie	3325.	1.	2 1/2

Dalszy Korespondencja

Jan
Maj
Lipiec

Transport Latus

3,323. 1. 2 1/2

867.8.	Pradano Brudarsowi Sencymu	10.	.	.
9.	Pradano Brudarsowi do Szarymierz.	28.	.	3.
"	Pradano Ctopowi do Szarymierz.	6.	.	.
10.	Pradano Ctopowi do Szarymierz.	4.	.	.
11.	Pradano Brudarsowi Antopstaniemu.	1.	.	.
"	Pradano Ctopowi do Poronan.	1.	.	.
12.	Pradano Rydowi do Antopola.	223.	1.	2.
"	Pradano Rydowi do Sitarowicz.	41.	.	.
"	Pradano J.P. Malinowskiemu do Mulecani.	1.	.	.
13.	Pradano Ctopowi do Poronan.	8.	2.	.
14.	Pradano J.P. Malinowskiemu do Mulecani.	2.	.	.
"	Pradano Rydowi do Buczynicki.	6.	.	.
17.	Pradano Rydowi do Buczynicki.	1.	1.	.
18.	Pradano Ctopowi do Poronan.	4.	2.	.
"	Pradano J.P. Malinowskiemu do Mulecani.	1.	.	.
19.	Pradano Ctopowi do Poronan.	10.	.	.
"	Pradano Ctopowi do Bronowicz.	2.	2.	.
"	Pradano Ctopowi do Szarymierz.	3.	.	.
21.	Pradano Rydowi do Buczynicki.	6.	.	.
22.	Pradano Brudarsowi do Szarymierz.	25.	.	3.
23.	Pradano J.P. Ekonomowi do Potanicy w Budy.	1.	3.	.
"	Pradano J.P. Ekonomowi do Cuchowicz w Budy.	1.	3.	3.
24.	Pradano Brudarsowi Sencymu.	10.	.	.
"	Pradano do Akademii Lascanicki.	1.	.	.
25.	Pradano do Szarymierz Sitarowicz.	39.	3.	3.
26.	Pradano Rydowi do Buczynicki.	10.	3.	.
27.	Pradano Ctopowi do Bronowicz.	8.	3.	.
"	Pradano Ctopowi do Potanicy Mirze Wierzbicki	5.	.	.
28.	Pradano J.P. Malinowskiemu.	2.	.	.
"	Pradano do Szarymierz.	2.	.	.

867.1. Kondukt Michał Buznicki Latus Officij - 3,490. - 1/2

Prace

Další Kancelář Jemství

Jemství

Prace
Prace
Prace

Transport Latvis

3,790. 1/2

Pr. 1.	Pracovní Čtopovi do Mělníka	4.	2.	
2.	Pracovní Janoví Kozanovi do Hlavinic na Měste	8.		
"	Pracovní Janoví Kozanovi do Pražanovic na Měste	4.		
3.	Pracovní do Koudovic Synovíkůvých do Měste	19.		
"	Pracovní Andrejoví Artušoví do Benčovic na Měste	5.		
4.	Pracovní Trávníci do Pražanovic	5.		
"	Pracovní Andrejoví do Pražanovic	14.		
5.	Pracovní na Kárántě na Měste Kozanoví		2.	
6.	Pracovní Andrejoví do Pražanovic	25.		3.
"	Pracovní na Kárántě do Měste	4.		2.
10.	Pracovní Čtopovi do Mělníka	4.	2.	
11.	Pracovní Janoví Kozanovi do Pražanovic na Měste	15.		
"	Pracovní Janoví Kozanovi do Pražanovic na Měste	10.		
"	Pracovní J. Ekonomovi do Káranovic na Měste	2.		
"	Pracovní J. Ekonomovi do Káranovic na Měste	1.	3.	
15.	Pracovní do Káranovic Hlavinic	35.	3.	3.
16.	Pracovní Rybníci do Pražanovic	11.	3.	
17.	Pracovní Čtopovi do Káranovic	5.	3.	
18.	Pracovní Káranovic do Káranovic na Měste	1.		
20.	Pracovní Andrejoví Pražanovic	25.		3.
23.	Pracovní Čtopovi do Pražanovic	5.		
"	Pracovní Čtopovi do Pražanovic	5.		
29.	Pracovní do Káranovic Pražanovic	1.	1.	
Pr. 1.	Kancelář Michal Buznicki Latvus Effici	3,996.	1.	3 1/2

Datta

Salary - Kuchod Jonakia.

Jonakia

Transport Lateris.

		3996.	1.	3/2
Ab. S.	Nydanu u kamian na Ryto Andronami Ananinimianu	25.	.	3.
"	Nydanu na Ekpina dwojny	3.	2.	"
"	Nydanu do Ananinimianu Ananinimianu	1.	3.	"
7.	Sprowadzanie Rydowi do Ananinimianu	31.	"	"
9.	Nydanu Ananinimianu do Kabu u Brynd?	1.	"	"
11.	Nydanu do Ananinimianu Ananinimianu	38.	3.	3.
31.	Nydanu u kamian Rydowi Ananinimianu na Ryto	28.	"	3.
"	Nydanu p. Ananinimianu do Ananinimianu u Brynd?	1.	3.	"

Januar. 1. Kontrakt Michal Buymicki Latus. — — — 4121. 3. 1/2

Januar. 1.	Nydanu do Ananinimianu Ananinimianu	38.	3.	3.
"	Nydanu Ananinimianu do Kabu u Brynd?	1.	"	"
"	Nydanu na Ekpina dwojny	12.	1.	2 1/2
"	Nydanu p. Ananinimianu do Ananinimianu u Brynd?	2.	3.	"
"	Nydanu p. Ananinimianu do Ananinimianu u Brynd?	1.	2.	"
"	Sprowadzanie Ananinimianu do Ananinimianu na Wasle	8.	"	"
12.	Sprowadzanie Ananinimianu do Ananinimianu na Wasle	2.	"	"
"	Remont u kamian na Ryto	10.	"	"
"	Sprowadzanie Ananinimianu do Ananinimianu na Wasle	18.	"	"
"	Sprowadzanie Ananinimianu do Ananinimianu na Wasle	3.	"	"
23.	Sprowadzanie Ananinimianu do Ananinimianu na Wasle	9.	"	"
"	Nydanu u kamian na Ryto Ananinimianu Ananinimianu	28.	"	3.
"	Nydanu do Ananinimianu Ananinimianu i Ananinimianu gratyfikacy	4.	2.	"

Feb. 1. Kontrakt Michal Buymicki Latus — — — 4248. " 1.

Data	Dobry Rokoch Jorochin		Jorochin		
	rub.	gr.	rub.	gr.	den.
	Transport Laticis		4,218.	..	1.
Publ. A.	Spudans Andrejovici de Laticis		39.	..	2.
"	Wydans J. E. Konarski de Laticis w Dzyg.		2.
"	Wydans Namisovici de Laticis w Dzyg.		2.
"	Wydans na Expens droziny.		8.	1.	..
"	Spudans Symonowi Kabanu de Laticis na Wuelle.		8.
11.	Wydans w Kaban na kute Andronowici de Laticis.		28.	..	3.
12.	Wydans de Symon Alajewiczy.		35.	3.	3.
20.	Wydans w Kaban na kute Andrejowici de Laticis.		28.	..	3.
22.	Spudans J. J. Kowalewici.		2.
"	Wydans de Laticis spawiacz na Wywodz Kaban.		3.
"	Spudans Komarski D. J. de Laticis na Wuelle.		8.
Mar. 1.	Konotwie Michal Buymicki Laticis		4,390.	3.	..
Mar. 7.	Wydans na Expens droziny.		2.	2.	3.
24.	Wydans de Symon Alajewiczy.		35.	3.	3.
30.	Laticis gratyfikacyi na Wywodz druz.		2.
Apr. 1.	Konotwie Michal Buymicki Laticis		443.	1.	1. 2/2

Dokł.

Dokład Rachunkowy Jonykatka

Jonykatka		
Przebieg	Przebieg	Przebieg

Transport Łatous.

Apr: 8.	Wydano na Ekspres dworowy.	4.	"	3 1/2
"	Wydano p ^o Ekspresowi do Lubowic i Budyń?	2.	"	
9.	Wydano Namisniskowi w Budyń?	1.	"	
"	Wydano do Lubowic po polowach.	2.	"	
14.	Wydano na Ekspres dworowy.	12.	"	

Maja 1.	Rozdanie Michał Buznicki Łatous.	4,452.	2	2.
---------	----------------------------------	--------	---	----

Maja 1.	Przedano do Bracławia Łatmanowi.	18.	"	"
"	Przedano Bydowi do Somonowiczyn.	13.	"	"
"	Przedano do Łatmanu.	2.	"	"
2.	Przedano Łatmanowi do Puznowic.	20.	"	"
"	Przedano Łatmanowi do Łatmanu.	20.	"	"
"	Przedano Łatmanowi do Kienowic.	6.	"	"
"	Przedano do Stanisława Masimowi Łatmanowi na Małki	4.	"	"
"	Przedano Łatmanowi do Kienowic	2.	2.	"
3.	Przedano Łatmanowi do Mirows.	2.	2.	"
"	Przedano Łatmanowi do Brzozowa.	2.	"	"
4.	Przedano Łatmanowi do Kienowic.	1.	1.	"
4.	Wydano do Szymona Aleksandrowicza.	35.	3.	3.
9.	Przedano Łatmanowi do Kienowic.	17.	"	"
"	Przedano Łatmanowi do Kienowic.	11.	"	"
11.	Przedano Stanisława Kienowicowi.	2.	"	"
"	Wydano sporobną w sprawie bydeżyj przytasim drawa	8.	"	"
15.	Przedano do Puznowic Łatmanu.	16.	"	"
"	Przedano Stanisława Dawidowicowi do Szymona na Małki	8.	"	"
"	Przedano Łatmanowi do Kienowic.	4.	"	"
"	Przedano Łatmanowi do Kienowic.	1.	1.	"
"	Wydano p ^o Ekspresowi do Lubowic w Budyń?	2.	"	"
"	Wydano Namisniskowi do Kienowic w Budyń?	1.	"	"
21.	Przedano do Synickowic Szymona Łatmanu	10.	"	"

Łatous. Oficjalne 4,667. 1.

Dobry

Dobry Kalendarz Jorczak

Jorczak

Transport Latwis. —

u. 667. 1.

21.	Przedano do Szarynowa Danile Staburwie na Walle.	15.		
22.	Przedano do Budy Czubossing Alentemu Parlowiczowi.	10.		
"	Przedano do Senyze Noremieju Antuszykowi na Walle.	8.		
23.	Przedano do Dymasich Rydowi.	8.		
"	Wydanu na Ekspens drożny.	2.	1.	1.
"	Wydanu dla parobci pomyślnie dżena w Braszewiczach.	3.		
"	Przedano do Szarynowa Strojowa Potomyju.	10.		
"	Przedano do Humniskow Karyk Szarynowi.	7.	2.	
"	Przedano do Braszewia Monanowi Moxasowi.	12.		
"	Przedano do Braszewia Wasyli Jurnia.	15.		
24.	Przedano do Szarynowa Dymasichowi Melioze.	15.		
"	Przedano do Szarynowa Marusowi Szarynowiowi.	14.		
"	Przedano do Kowalowa Chudowowi Szarynowiowi.	15.		
"	Przedano do Szarynowa Chłopowi.	11.		
"	Przedano Szarynowi Szarynowi dżony.	2.		
"	Przedano do Szarynowa Szarynowi Szarynowi.	10.		
"	Przedano Chłopowi do Szarynowa.	8.		
"	Przedano do Humniskow Strojowa Karyk.	5.		
"	Przedano do Humniskow Szarynowa Szarynowa.	4.		
"	Przedano do Kowalowa Szarynowa Monanowi.	15.		
"	Przedano do Szarynowa Szarynowa Szarynowa.	18.		
25.	Przedano Chłopowi do Szarynowa.	4.		
"	Przedano do Szarynowa Szarynowa.	2.		
"	Przedano do Szarynowa Szarynowa Szarynowa.	1.		
"	Przedano Chłopowi do Szarynowa.	13.	1.	
"	Przedano Chłopowi do Szarynowa.	1.	3.	
26.	Przedano do Szarynowa Szarynowa Szarynowa.	15.		
"	Przedano do Kowalowa Szarynowa Szarynowa.	10.		
"	Przedano do Szarynowa Szarynowa Szarynowa.	2.		
"	Przedano do Szarynowa Szarynowa Szarynowa.	3.	1.	
"	Przedano do Szarynowa Szarynowa Szarynowa.	13.	1.	
28.	Przedano do Szarynowa Szarynowa Szarynowa.	3.		
"	Przedano Szarynowa Szarynowa Szarynowa.	2.		

Satus Officid — u. 1915. 1 2.

Wzrost

Dokony Rozchod Gornalnic

Gornalnic

Transport Lateris

4,945. 1 2.

Mai 28.	Przedano do Naluzia Chlopami.	1.	3.	..
"	Wydano parobozam bzdzygm przy Rozwin drzewa w Brudcu	2.	2.	..
29.	Przedano Chlopami do Rozwin.	4.	2.	..
"	Przedano Chlopami do Rozwin.	3.
"	Przedano Chlopami do Naluzia.	1.
"	Przedano Chlopami do Rozwin.	6.
30.	Przedano Chlopami do Sitarzniego.	7.
"	Przedano Chlopami do Rozwin.	13.
"	Przedano Chlopami do Rozwin.	4.
"	Przedano Chlopami do Rozwin.	1.	1.	..
31.	Przedano Chlopami do Naluzia.	6.
"	Przedano Chlopami do Rozwin.	17.
"	Przedano Chlopami do Rozwin.	5.	1.	..
"	Przedano Chlopami do Rozwin.	6.	2.	..
"	Przedano Chlopami do Rozwin.	6.
"	Przedano Chlopami idacym w Sitarzniego.	4.	1.	..

Mai 1. Rozchod Miodu Buymicki Latus 5,036. 1 2.

Janij 4.	Przedano Chlopami do Rozwin.	2.
"	Przedano Chlopami do Rozwin.	3.	1.	..
"	Wydano na Ekspens swojny.	..	2.	2 1/2
"	Wydano parobozam bzdzygm przy Rozwin drzewa w Brudcu.	2.
6.	Przedano Chlopami do Rozwin.	2.
"	Wydano na Ekspens swojny.	..	2.	2 1/2
7.	Przedano Chlopami do Sitarzniego.	5.
"	Przedano Chlopami do Naluzia.	4.
"	Przedano Chlopami do Sitarzniego.	..	2.	..
8.	Wydano do Sitarzniego.	13.
9.	Przedano Chlopami do Naluzia.	2.
10.	Przedano przed Rozwinem.	2.

Latus Officij 5073. 1 3.

Dzień	Dalszy Rozrachunek Gromadnia	Gromadnia		
		Przebieg	Amort.	Wzrost
	Transport katoris	5070	1	3
Junij 10.	Wydano na Ekspens drożyny		2	2½
"	Przedano chłopom do Porokan.		2	
13.	Przedano chłopom do Bielowia	5		
"	Wydano na Ekspens drożyny		2	2½
"	Przedano chłopom do Sosinow	7	1	
14.	Przedano chłopom do Porokan.	8	2	
18.	Wydano na Ekspens drożyny		2	2½
"	Wydano przyrobkiem bezdajem przy tarcie drzewa w Praszumicach		2	
19.	Przedano chłopom do Porokan.	11	2	
21.	Przedano chłopom do Drobickoye	11		
"	Wydano p. Gromadnie do tatarskiej w Gdyni?	12	3	
"	Wydano Wamiernikowi do Kuban w Gdyni?	1		
"	Wydano Stojcherosowi robizuma cygle w Pultawach na J. Miszce	2		
14. 23. Junii	Hono Dwie Michal Buzmichi Lattus Latus Dobry	5121	1	2½
	po gromadnie i nalezy sie Romanystem w Spichku	5522		2½
	o Lutom upadku przy Rob. Cusy	185	3	3

Projekt Soli

Sól	
Biała	Wraza
Prus	Prus
Prus	Prus
Prus	Prus
Prus	Prus
Prus	Prus

25. Podziw sie Remanstem Władcy Bomin Cetero Ger. Fry-
 naseie Wład. Dmie Szurey Ger. Pietnaseie Nr. 4. 13. 2. 15. ...

28. Projekt do procentu Kupionoy w firmie 3. 4. 2. 6. ...

25. Projekt do procentu Kupionoy w firmie 6. 12. ...

12. Projekt do procentu Kupionoy w firmie 4. 9. 4. 9. ...

30. Wymotwie Michał Buymicki Ładus 2. 3. 2. 2. 1. 12. ...

01. 11. ...

Patka

Kochov Soli

Biala		Mazan			
Amis	Amis	Amis	Amis	Amis	Amis

Julij 1.	Prumorski	Pr. Ekonomovi do Cukhorvici	1.				
		Pr. Ekonomovi do Potomny	2.				
		Sta Cestaxi do Cukhorvici					2.
		Sta Cestaxi do Naban					1. 2.
		Sta Cestaxi do Potomny					1. 2.
..		Nydani do Spixarni in fundo v Prumorskach	1.	9.			
19.		Nydani do Nabitu do Cukhorvici	1.	9.			

Aug: 1.	Novodiv	Michal Buynicki Latus	2.	11.			5.
---------	---------	-----------------------	----	-----	--	--	----

Aug: 1.	Prumorski	Pr. Ekonomovi do Cukhorvici	2.				
		Pr. Ekonomovi do Potomny	2.				
		Sta Cestaxi do Cukhorvici					2.
		Sta Cestaxi do Naban					1.
		Sta Cestaxi do Potomny					1. 2.
7.		Nydani do Spixarni in fundo v Prumorskach		9.			
26.		Nydani do Nabitu do Cukhorvici		9.			

Jul: 1.	Novodiv	Michal Buynicki Latus	3.	8.			9. 2.
---------	---------	-----------------------	----	----	--	--	-------

Jul: 1.	Prumorski	Pr. Ekonomovi do Cukhorvici	2.				
		Pr. Ekonomovi do Potomny					2.
		Namianikovi do Naban					2.
		Sta Cestaxi do Cukhorvici					2.
		Sta Cestaxi do Naban					2.
	Sta Cestaxi do Potomny					2.	
..		Nydani do Spixarni in fundo v Prumorskach		9.			
7.		Nydani do Nabitu do Cukhorvici		9.			
8.		Nydani Sudrim Juzym na poctu					1. 2.

Est: 1.	Novodiv	Michal Buynicki Latus	4.	10.		1.	3.
---------	---------	-----------------------	----	-----	--	----	----

Polka

Dělný Konec roku

Biatá		Kromě	
Práce	Práze	Práce	Práze

Transport Látka

Ab. 6.	Wydání do Města Masarykova a Svatého	5.	14.	...	3.	16.	3.
9.	Wydání do Pabru na Cestě Města					3.	
"	Wydání do Cechovic na Cestě Města?		2.			2.	2.
22.	Wydání do Spížárni in fundo.	1.	9.				
"	Wydání do Potrovy na Cestě Města?		3.				

Januar. 1.	Konotěie Michal Buymich Látka	17.	8.	2.	4.	5.	1.
------------	-------------------------------	-----	----	----	----	----	----

Januar. 1.	Pr. Ekonomovi do Cechovic		2.				
	Pr. Ekonomovi do Potrovy		2.				
	Naměstníkovi do Pabru		1.				
	do Cechovic do Cechovic		2.	2.			
	do Cechovic do Pabru		1.				
	do Cechovic do Potrovy		1.	2.			
	Naměstníkovi Masaryk		1.				
3.	Wydání do Spížárni in fundo a Masaryk		9.				

Feb. 1.	Konotěie Michal Buymich Látka	1.	10.	2.	4.	5.	1.
---------	-------------------------------	----	-----	----	----	----	----

Feb. 1.	Pr. Ekonomovi do Cechovic		2.				
	Pr. Ekonomovi do Potrovy		2.				
	Naměstníkovi do Pabru		1.				
	do Cechovic do Cechovic		2.	2.			
	do Cechovic do Pabru		1.				
	do Cechovic do Potrovy		1.	2.			
	Naměstníkovi Masaryk		2.				
"	Wydání do Spížárni in fundo.		9.				

Mar. 1.	Konotěie Michal Buymich Látka	1.	1.	13.	2.	4.	5.
---------	-------------------------------	----	----	-----	----	----	----

Handwritten notes and signatures at the bottom of the page.

Dalszy Rozrachunek

Biala		Miana	
Przebieg	Przebieg	Przebieg	Przebieg

Transport Luterii 1. 1. 13. 2. 4. 5. 1.

Pr. Ekonomowi do Cuchowic 2.

Pr. Ekonomowi do Potowicy 2.

Namiestnikowi do Rabak 1.

Sta. Cuchowi do Cuchowic 2. 2.

Sta. Cuchowi do Rabak 1.

Sta. Cuchowi do Potowicy 1. 2.

Nydan do spizorni in fundo 1.

Przebieg

1. Rozrachunek Michał Buymicki Latus 1. 3. 9. 2. 4. 5. 1.

Pr. Ekonomowi do Cuchowic 2.

Pr. Ekonomowi do Potowicy 2.

Namiestnikowi do Rabak 1.

Sta. Cuchowi do Cuchowic 2. 2.

Sta. Cuchowi do Rabak 1.

Sta. Cuchowi do Potowicy 1. 2.

Nydan do spizorni in fundo 1.

Nydan do Cuchowic do Nabitata 1.

Nydan Pr. Awenturiersowi w Bazyli 2.

Przebieg

Maja 1. Rozrachunek Michał Buymicki Latus 1. 5. 8. 2. 4. 5. 1.

Pr. Ekonomowi do Cuchowic 2.

Pr. Ekonomowi do Potowicy 2.

Namiestnikowi do Rabak 1.

Sta. Cuchowi do Cuchowic 3.

Sta. Cuchowi do Rabak 1.

Sta. Cuchowi do Potowicy 1. 2.

Stajebarsowi do Cuchowic 2.

Miastowski w Bazyli 2.

Nydan do spizorni in fundo w Bazyli 4.

Nydan do Cuchowic na bralnie Nabitata 1.

Latus Effield 1. 6 17. 2. 4. 13. 1

Przebieg

14.
17.

1872

Dalsze Rozchod Soli

S. ö. l.

Biclar				Mara			
Bar	Ans	Jan	Ans	Bar	Ans	Jan	Ans

Transport satoris

1.	6.	17.	2.	4.	13.	1.
----	----	-----	----	----	-----	----

Maja 1. Wydano porobiam bedzym przy budowlu korollawo

						5.
--	--	--	--	--	--	----

Junii 1. Konottuie Michal Buzynicki Latus

1.	6.	17.	2.	5.		
----	----	-----	----	----	--	--

Junij 1.

~~Przebiegi~~

Pr. Ekonomieci do Cuchowic

						2.
--	--	--	--	--	--	----

Pr. Ekonomieci do Tatkow

						2.
--	--	--	--	--	--	----

Namiesnikowi do Raban

						1.
--	--	--	--	--	--	----

St. Cieladzi do Cuchowic

						3.
--	--	--	--	--	--	----

St. Cieladzi do Raban

						1.
--	--	--	--	--	--	----

St. Cieladzi do Tatkow

						1.
--	--	--	--	--	--	----

Strzechawcom do Cuchowic

						2.
--	--	--	--	--	--	----

5. Wydano do spizarni in fundo w Przasniewicach

						9.
--	--	--	--	--	--	----

6. Wydano do Cuchowic na terenie Nabitatu

	2.					
--	----	--	--	--	--	--

Wydano porobiam bedzym przy budowlu korollawo w Bdzynanji Mij. na kw. 26.

						13.
--	--	--	--	--	--	-----

14. 23. Junii Konottuie M. Buzynicki Latus

2.	17.	2.	6.	13.	1.
----	-----	----	----	-----	----

[Faint, illegible handwriting at the top of the page, possibly a title or header.]

<i>[Faint handwriting]</i>	<i>[Faint handwriting]</i>	<i>[Faint handwriting]</i>	<i>[Faint handwriting]</i>	<i>[Faint handwriting]</i>
<i>[Faint handwriting]</i>	<i>[Faint handwriting]</i>	<i>[Faint handwriting]</i>	<i>[Faint handwriting]</i>	<i>[Faint handwriting]</i>
<i>[Faint handwriting]</i>	<i>[Faint handwriting]</i>	<i>[Faint handwriting]</i>	<i>[Faint handwriting]</i>	<i>[Faint handwriting]</i>
<i>[Faint handwriting]</i>	<i>[Faint handwriting]</i>	<i>[Faint handwriting]</i>	<i>[Faint handwriting]</i>	<i>[Faint handwriting]</i>
<i>[Faint handwriting]</i>	<i>[Faint handwriting]</i>	<i>[Faint handwriting]</i>	<i>[Faint handwriting]</i>	<i>[Faint handwriting]</i>
<i>[Faint handwriting]</i>	<i>[Faint handwriting]</i>	<i>[Faint handwriting]</i>	<i>[Faint handwriting]</i>	<i>[Faint handwriting]</i>
<i>[Faint handwriting]</i>	<i>[Faint handwriting]</i>	<i>[Faint handwriting]</i>	<i>[Faint handwriting]</i>	<i>[Faint handwriting]</i>
<i>[Faint handwriting]</i>	<i>[Faint handwriting]</i>	<i>[Faint handwriting]</i>	<i>[Faint handwriting]</i>	<i>[Faint handwriting]</i>
<i>[Faint handwriting]</i>	<i>[Faint handwriting]</i>	<i>[Faint handwriting]</i>	<i>[Faint handwriting]</i>	<i>[Faint handwriting]</i>
<i>[Faint handwriting]</i>	<i>[Faint handwriting]</i>	<i>[Faint handwriting]</i>	<i>[Faint handwriting]</i>	<i>[Faint handwriting]</i>

[Faint handwriting at the bottom of the table area, possibly a summary or footer.]

[Large area of very faint, illegible handwriting on the bottom half of the page.]

No.	Date	Description	Debit	Credit	Balance
1	1790
2	1790
3	1790
4	1790
5	1790
6	1790
7	1790
8	1790
9	1790
10	1790
11	1790
12	1790
13	1790
14	1790
15	1790
16	1790
17	1790
18	1790
19	1790
20	1790
21	1790
22	1790
23	1790
24	1790
25	1790
26	1790
27	1790
28	1790
29	1790
30	1790
31	1790
32	1790
33	1790
34	1790
35	1790
36	1790
37	1790
38	1790
39	1790
40	1790
41	1790
42	1790
43	1790
44	1790
45	1790
46	1790
47	1790
48	1790
49	1790
50	1790
51	1790
52	1790
53	1790
54	1790
55	1790
56	1790
57	1790
58	1790
59	1790
60	1790
61	1790
62	1790
63	1790
64	1790
65	1790
66	1790
67	1790
68	1790
69	1790
70	1790
71	1790
72	1790
73	1790
74	1790
75	1790
76	1790
77	1790
78	1790
79	1790
80	1790
81	1790
82	1790
83	1790
84	1790
85	1790
86	1790
87	1790
88	1790
89	1790
90	1790
91	1790
92	1790
93	1790
94	1790
95	1790
96	1790
97	1790
98	1790
99	1790
100	1790



Przebieg

Przebieg Chmielew

Chmielew
Przebieg

88R. 8.	Przejście z Chmielnikowa do Krasowiczygo.	8.	27.
"	Przejście z Chmielnikowa do Chomowiczygo.	1.	"
"	Przejście z Chmielnikowa do Tatarskiego.	2.	23.
96R. 1.	Honortuie Michał Buymicki Lattus 1824. czer 4. Formuła, ze listu uproszenia: Chmielnik z 18. prof. top.	12.	10.
		1.	25
		13.	35

Przebieg

96R. 12.	Wydanie do Goralni.	"	9.
17.	Wydanie do Goralni.	"	17.
22.	Wydanie do Goralni.	"	24.
"	Wydanie do Pina	"	9.

Alra 1.	Honortuie Michał Buymicki Lattus	1.	15.
18R. 3.	Wydanie do Goralni.	"	30.
18.	Wydanie do Goralni.	"	18.
20.	Wydanie do Goralni.	"	18.
26.	Wydanie do Goralni.	"	12.
30.	Wydanie do Goralni.	"	12.

Januar: 1.	Honortuie Michał Buymicki Lattus	3.	25.
Januar: 2.	Wydanie do Goralni.	"	32.
13.	Wydanie do Goralni.	"	18.
15.	Wydanie do Goralni.	"	12.
20.	Wydanie do Pina	"	8.
"	Wydanie do Goralni.	"	14.
30.	Wydanie do Goralni.	"	20.

Feb. 1.	Honortuie Michał Buymicki Lattus Efficit	6.	6.
---------	--	----	----

Wzrost

Dobry Kuched Chmala

Przebieg
Leczenie

	Transport Lateris	6. 6.
Feb. 14.	Wyjazd do Goralni.	1. ..
20.	Wyjazd do Goralni.	1. 10.
30.	Wyjazd do Goralni.	1. 10.

Mar. 1.	konotwie Michal Buymicki Lattus	9. 26.
Mar. 12.	Wyjazd do Goralni.	1. ..
17.	Wyjazd do Goralni.	.. 30.
22.	Wyjazd do Goralni.	.. 30.
..	Wyjazd do Jirwa 6.

Apr. 1.	konotwie Michal Buymicki Lattus	12. 12.
Apr. 2.	Wyjazd do Goralni.	.. 20.
9.	Wyjazd do Goralni.	.. 20.
12.	Wyjazd do Goralni.	.. 10.

Maja 1.	konotwie Michal Buymicki Lattus.	13. 22.
---------	----------------------------------	---------

Handwritten text, possibly a date or page number, appearing as bleed-through from the reverse side of the page.

Handwritten text, possibly a date or page number, appearing as bleed-through from the reverse side of the page.

Handwritten text, possibly a date or page number, appearing as bleed-through from the reverse side of the page.

Handwritten text, possibly a date or page number, appearing as bleed-through from the reverse side of the page.

Praceho Netny

		Praceho	Netny
Junii 24.	Podpis sig Remanstem vedny sudon letory fund. letory 88 ^{re}	4	4.
Feb. 18.	Pracyto a letoryenia brue	6.	35.
Maja 23.	Pracyto a letoryenia brue	5.	25.
1893 Junii	Konostuis Michal Buynich Lattus	16.	24

Korcho

1893. 11.	Nydans na Saisany.	+	18.
19.	Nydans na Saisny.	+	1. 20.
1893. 21.	Pradans w Stropolu i Grohizyni	+	1. 20.
Maja 2.	Nydans do Sprawdenia.	-	7. 21.
26.	Pradans po Miasenach w Korne onyssa.	+	4. 6.
	Nydans do Sprawdenia	+	1. 19.

1893 Junii Konostuis Michal Buynich Lattus 16. 24.

Ws. Podpiszrenie, dopta vedny sud. 10. futh 20
 2 sigy vytkany na dubnu. 2 — 12.
 Remanents na nizi sudziny z wite. 8. — 8.
 Pracyto a letoryenia brue vide prvy jst at nie

Pracek

Pracekho Anon Seponiek

Smory
Cilgar
Saturi

Komantem

pr. 1. 1/2 A.	Praxinto a Polwarra Bracumia	6.
pr. 2.	Praxinto a Polwarra Crachonion	2.
pr. 3.	Praxinto a Polwarra Crachonion	1.
pr. 4.	Praxinto a Polwarra Polwony	1.
pr. 5.	Praxinto a Polwarra Nabari	2.
pr. 6.	Praxinto a Polwarra Crachonion	1.	..	3.
pr. 7.	Praxinto a Polwarra Crachonion	1.
pr. 8.	Praxinto a Polwarra Analla	3.

Komantem Mihad Buymiti Luttas .. 8. .. 19.

Pracek

Mysom do Mysomy

Komantem Mihad Buymiti Luttas .. 10.

Smory -

Brook
Cedric
by the
bridge

Statute

Przejchod Skon Nyprownych

Romanentem

" " 9.

Przejchod z Nyprowny.

" " 16.

Przejchod

6 Ma

Mad:

Przebieg choroby

z Niemiec: A. Nymphaea wrap.
z Gruzji: B. Nymphaea wrap.

Niemieckie			Gruzjańska		
Dobry			Dobry		
Wzrost	Siła	Temperatura	Wzrost	Siła	Temperatura

2.			9.		
				2.	1.

Recepta

Nymphaea do spiry w fundusze w B. Nymphaea: .. 2. .. 9. .. 2. .. 1.

Wszystkie Recepty Procentu Nymphaeae podaje
do Katedry pod piątą
Adam Nymphaeae

The first part of the paper is
 written in a very faint hand
 and is almost illegible. It
 appears to be a list of names
 and dates, possibly a record
 of some kind. The ink is very
 light and the paper is aged and
 stained. The text is written in
 a cursive hand, typical of the
 17th or 18th century.

Roku Tysiące Osmset Dwaścietych Trzeciego Miesiąca Dwudziestego
piątego dnia, Takowy Regestr Prowentory Meiatka Presmiety
Kamitudy Wileńskiej Braszemioz, po ymieniu Wszelkiego Zboż
Gorzałki, tudzież innych Produktow, ypodaje Jmę Panu Adamom Tokur
wskiemu Pisarowi Prowentoremu, przy wyeksminu na Saku C
wonym Herbowey Sięcej Własny podpisu Rektora Michał Buymicki

Wzrost M. 1787

