

A^o 11^o

Registra

Ekonomiczne Kresoweyne Polswaru
Braszewskiego Kuchick Przychodow
y Rzechodow h. b. r. w. m. p. i. e. Janotow y
Mszarow, Od 24^o Junij 1824^o Roku

Sporządzone



Tabela Usług Rzecznego Kłosa Orzimego y Jani-
wiczach R. 1824 = Janij

Lp. Nr	Przebieg	L. y t. o		Pozost	
		Orzime		Janima	
		Kop.	Gr.	Kop.	Gr.
D. 24. Julij	Łostato Remanentem z R. przeszłego	748.29			
Julij po 6.	Dozono pod Peretolem	"	"	"	"
D. po 13.	Dozono na prymierzemie Stogom melitniej Traj	"	"	"	"
D. —	Dozono pod ^{Stogol.} Peretolem y w Dubiu Stogom Dma	"	"	"	"
D. po 20.	Uszto y Ukoszono w Tulowym	439.	"	"	"
D. D.	Dozono na prymierzemie 5 ^{ciu} Stogom melitniej	"	"	"	"
D. po 27.	Uszto, y Ukoszono w Jezhuj	590.50.	"	"	"
Aug. po 1.	Uszto Reszty na Poltku Orzimeym	502.40.	"	"	163.30.
Ritt.	Uszto na Pustce Braszemickiej	25.30.	"	"	"
D. po 7.	Uszto y Ukoszono	"	"	12.15	"
D. po 21.	Uszto y Ukoszono	"	"	"	"
D. po 31.	Uszto y Ukoszono	"	"	"	"
D.	Uszto y Ukoszono na Pustce Braszemickiej	"	"	"	"
D.	Ukoszono w Pohoni napodone z wroszianami	"	"	"	"

Łostato remanentem. z R.

przeszłego Leta - - - Kop. 748 S. 29.

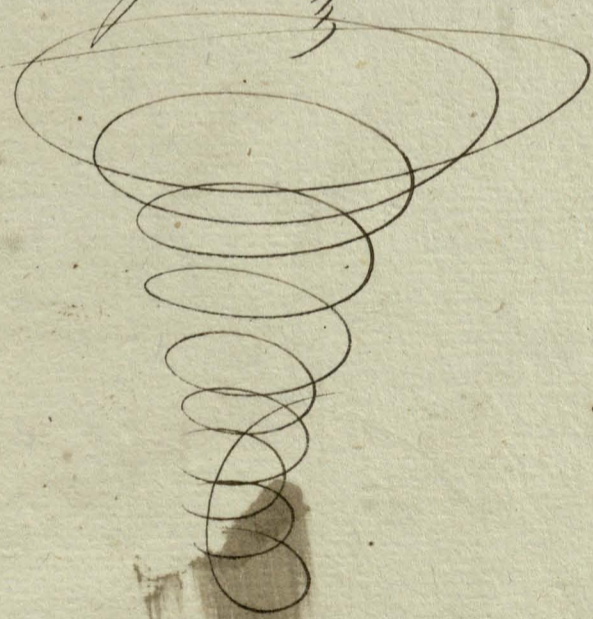
Uszto - - - - - 1558 - - -

Bydo wize wogule - - - - - 2306.29. 12. 15. 163. 30.

rego Oras Micu Siana & Polnaru Brasov =
24 = Sporadica

nica		Pestrihly		Orid		Gymer		Grodh		Bib		Prco		Nemie		Siano	
Dava	Supr	Supr	Supr	Supr	Supr	Supr	Supr	Supr	Supr	Supr	Supr	Supr	Supr	Supr	Supr	Supr	Supr
"	"	"	"	"	"	"	"	"	"	"	"	"	"	"	"	1 15	1 15
"	"	"	"	"	"	"	"	"	"	"	"	"	"	"	"	"	15
"	"	"	"	"	"	"	"	"	"	"	"	"	"	"	"	1 20	2 32
"	"	"	"	"	"	"	"	"	"	"	"	"	"	"	"	1 20	1 12
"	"	"	"	"	"	"	"	"	"	"	"	"	"	"	"	"	25
"	"	"	"	"	"	"	"	"	"	"	"	"	"	"	"	1 20	1 20
"	"	"	"	"	"	"	"	"	"	"	"	"	"	"	"	"	"
"	"	"	"	"	"	"	"	"	"	"	"	"	"	"	"	"	"
"	"	"	"	"	"	"	"	"	"	"	"	"	"	"	"	1 10	1 10
48. 10.	41.	250	30			12									1 20	2 30	
	40	30	120	20	15	36	6	10	8	15	18	30	2	10	2 30	2 21	
	9	15	12	20											3	4	
																	30
48. 10	160.	45.	544.	10.	15.	-	48	6.	10	8.	15.	18	30	2.	10	8 138.	10 214.

Nymot lista Orimego y Namiar.

Dzień	Nymot	Popy	Lubny	Namiar	Pulone			Pulawie			Gut		
					Am.	Am?	Am.	Am.	Am?	Am.	Am.	Am?	Am.
Aug. po 10	Omduono	63.	33.	Namierono	10.	4	9.	1.	4.	18.	9.		
				Namier. z Ostruson	1	1.				1.	1.		
D ^o po 21.	Omduono	27.		Namierono	7	1.		4	9	7	5	9.	
D ^o po 31.	Omduono	19.	50.	Namierono	5	2.				5.	2.		
XVII. po 19	Omduono	41.	10.	Namierono	21.	1	9.	5	9	21.	7.		
glu 29.	Wntuony mby	25	50	Namieszony	4	5	15 ⁷ / ₈	5	13 ⁷ / ₈	5	3	11 ⁶ / ₈	
	Dzie wip Wona Jedna Gary D-wadziua Lure Wwate Jedna Jonty Wwate Postadu got Jbery												
glu. po 14.	Omduono	14.		Namierono	2	4	9.	3	2	2	7	11.	
D ^o po 29.	Omduono przyszkoy	89.	40.	Namierono	26	1		1	1	2.	2	2	
XVI. po 14	Omduono przyszkoy	69	40.	Namierono.	20	2	13 ¹ / ₂	2	4.	2 ¹ / ₂	22	6.	16.
D ^o 19 ^o	Omduono	49.	20.	Namierono	8	7	17 ¹ / ₂	1	2	17 ¹ / ₂	10.	2	16 ¹ / ₂
D ^o	Omduono przyszkoy	122.	10.	Namierono	35.	6	6 ¹ / ₂	4	4.	15 ³ / ₈	40.	3.	35 ³ / ₈
D ^o	Omduono	52.		Namierono	9	3	15.	6.		10.	1	15.	
Janua	Omduono	106.	30.	Namierono	19	2	10 ¹ / ₂	2	7	5.	22	1.	15 ¹ / ₂
Mar po 21.	Omduono przyszkoy	132.	10.	Namierono	38	6		3	2	42			
D ^o po 31.	Omduono przyszkoy	94.	40.	Namierono	27.	6		3.	1.	2.	30.	7	2.
Amil.	Omduono przyszkoy	116.	10.	Namierono	33	6	12.	4	4	15.	38	3	9.
Maju	Omduono przyszkoy	123.	59.	Namierono	36	1.	7.	2.	1	14	38.	4.	3.
	w Ogule	1147.	50.		315.	-	16 ⁷ / ₈	17 ¹ / ₈	17 ¹ / ₈	340	2	1.	
	do stato Remanentem	1158.	39.				30	-	17 ¹ / ₈				

21 1 9	21 1 9	21 1 9	21 1 9
22 2 10	22 2 10	22 2 10	22 2 10
23 3 11	23 3 11	23 3 11	23 3 11
24 4 12	24 4 12	24 4 12	24 4 12
25 5 13	25 5 13	25 5 13	25 5 13
26 6 14	26 6 14	26 6 14	26 6 14
27 7 15	27 7 15	27 7 15	27 7 15
28 8 16	28 8 16	28 8 16	28 8 16
29 9 17	29 9 17	29 9 17	29 9 17
30 10 18	30 10 18	30 10 18	30 10 18
31 11 19	31 11 19	31 11 19	31 11 19
32 12 20	32 12 20	32 12 20	32 12 20
33 13 21	33 13 21	33 13 21	33 13 21
34 14 22	34 14 22	34 14 22	34 14 22
35 15 23	35 15 23	35 15 23	35 15 23
36 16 24	36 16 24	36 16 24	36 16 24
37 17 25	37 17 25	37 17 25	37 17 25
38 18 26	38 18 26	38 18 26	38 18 26
39 19 27	39 19 27	39 19 27	39 19 27
40 20 28	40 20 28	40 20 28	40 20 28
41 21 29	41 21 29	41 21 29	41 21 29
42 22 30	42 22 30	42 22 30	42 22 30
43 23 31	43 23 31	43 23 31	43 23 31
44 24 32	44 24 32	44 24 32	44 24 32
45 25 33	45 25 33	45 25 33	45 25 33
46 26 34	46 26 34	46 26 34	46 26 34
47 27 35	47 27 35	47 27 35	47 27 35
48 28 36	48 28 36	48 28 36	48 28 36
49 29 37	49 29 37	49 29 37	49 29 37
50 30 38	50 30 38	50 30 38	50 30 38
51 31 39	51 31 39	51 31 39	51 31 39
52 32 40	52 32 40	52 32 40	52 32 40
53 33 41	53 33 41	53 33 41	53 33 41
54 34 42	54 34 42	54 34 42	54 34 42
55 35 43	55 35 43	55 35 43	55 35 43
56 36 44	56 36 44	56 36 44	56 36 44
57 37 45	57 37 45	57 37 45	57 37 45
58 38 46	58 38 46	58 38 46	58 38 46
59 39 47	59 39 47	59 39 47	59 39 47
60 40 48	60 40 48	60 40 48	60 40 48
61 41 49	61 41 49	61 41 49	61 41 49
62 42 50	62 42 50	62 42 50	62 42 50
63 43 51	63 43 51	63 43 51	63 43 51
64 44 52	64 44 52	64 44 52	64 44 52
65 45 53	65 45 53	65 45 53	65 45 53
66 46 54	66 46 54	66 46 54	66 46 54
67 47 55	67 47 55	67 47 55	67 47 55
68 48 56	68 48 56	68 48 56	68 48 56
69 49 57	69 49 57	69 49 57	69 49 57
70 50 58	70 50 58	70 50 58	70 50 58
71 51 59	71 51 59	71 51 59	71 51 59
72 52 60	72 52 60	72 52 60	72 52 60
73 53 61	73 53 61	73 53 61	73 53 61
74 54 62	74 54 62	74 54 62	74 54 62
75 55 63	75 55 63	75 55 63	75 55 63
76 56 64	76 56 64	76 56 64	76 56 64
77 57 65	77 57 65	77 57 65	77 57 65
78 58 66	78 58 66	78 58 66	78 58 66
79 59 67	79 59 67	79 59 67	79 59 67
80 60 68	80 60 68	80 60 68	80 60 68
81 61 69	81 61 69	81 61 69	81 61 69
82 62 70	82 62 70	82 62 70	82 62 70
83 63 71	83 63 71	83 63 71	83 63 71
84 64 72	84 64 72	84 64 72	84 64 72
85 65 73	85 65 73	85 65 73	85 65 73
86 66 74	86 66 74	86 66 74	86 66 74
87 67 75	87 67 75	87 67 75	87 67 75
88 68 76	88 68 76	88 68 76	88 68 76
89 69 77	89 69 77	89 69 77	89 69 77
90 70 78	90 70 78	90 70 78	90 70 78
91 71 79	91 71 79	91 71 79	91 71 79
92 72 80	92 72 80	92 72 80	92 72 80
93 73 81	93 73 81	93 73 81	93 73 81
94 74 82	94 74 82	94 74 82	94 74 82
95 75 83	95 75 83	95 75 83	95 75 83
96 76 84	96 76 84	96 76 84	96 76 84
97 77 85	97 77 85	97 77 85	97 77 85
98 78 86	98 78 86	98 78 86	98 78 86
99 79 87	99 79 87	99 79 87	99 79 87
100 80 88	100 80 88	100 80 88	100 80 88

Kaszecha Leta Orimego a Biarnie

Data	Kaszecha	Kaszecha			Kaszecha			Kaszecha		
		Am.	Gr.	Den.	Am.	Gr.	Den.	Am.	Gr.	Den.
Aug 23.	Wydano do Prorentu	30	9	2	9	32	1			
Wr. 13.	Wydano do Prorentu	21	1	9	5	9	21	7		
Slt. 29.	Wydano do Prorentu	4	5	15 $\frac{1}{8}$	5	13 $\frac{1}{8}$	5	3	11 $\frac{1}{8}$	
96 16.	Wydano do Prorentu	2	4	9	3	2	2	7	11	
19 27.	Wydano do Prorentu	26	1		1	1	2	27	2	
Abt. 30.	Wydano do Prorentu	20	2	13 $\frac{1}{2}$	2	4	2 $\frac{1}{2}$	22	6	
19	Wydano do Prorentu	8	7	17	1	2	17 $\frac{1}{2}$	10	2	
19	Wydano do Prorentu	35	6	6 $\frac{1}{2}$	4	4	15 $\frac{1}{8}$	40	3	
19	Wydano do Prorentu	9	3	15	1	2	17 $\frac{1}{2}$	10	1	
Januari 30	Wydano do Prorentu	19	2	10 $\frac{1}{2}$	2	7	5	22	1	
Marca 29	Wydano do Prorentu	38	6		3	2		42		
19 31	Wydano do Prorentu	27	6		3	1	2	30	7	
Apr. 28.	Wydano do Prorentu	33	6	12	4	4	15	38	3	
Maja 28.	Wydano do Prorentu	36	1	7	2	1	14	38	3	
	Ogól - -	315	-	16 $\frac{1}{4}$	30	7	16 $\frac{1}{4}$	346	-	
									14 $\frac{1}{6}$	

... .. M. H. Williams

... .. Williams

Memot desta Fanga y Namias.

<i>Data</i>	<i>Memot</i>	<i>Popy</i>	<i>Namias</i>	<i>Quato</i>			<i>Paico</i>			<i>Pañi</i>		
				<i>Assi</i>	<i>Assi</i>	<i>Assi</i>	<i>Assi</i>	<i>Assi</i>	<i>Assi</i>	<i>Assi</i>	<i>Assi</i>	<i>Assi</i>
<i>Feb. 15</i>	<i>Comision</i>	<i>15</i>	<i>Namias</i>	<i>2</i>	<i>2</i>	<i>9</i>	<i>2</i>	<i>9</i>	<i>2</i>	<i>5</i>		

Marcho

<i>Feb. 27</i>	<i>Wydano do Prorista</i>			<i>2</i>	<i>2</i>	<i>9</i>	<i>2</i>	<i>9</i>	<i>2</i>	<i>5</i>		
----------------	---------------------------	--	--	----------	----------	----------	----------	----------	----------	----------	--	--

6

Nymtat Psternicy Crimay, z Namier.

Data	Nymtat	Nymtat	Namier	Chalo			Pantol			Pantol		
				Wlos.	Gras.	Gras.	Wlos.	Gras.	Gras.	Wlos.	Gras.	Gras.
			Namier z Krasow			11						11
Oct 28	contuony Nymtat											
	Wlos. 243		namierowoy			2 15 1/4			9 1/2			3 6 3/4
	Dzie Nymtat by steps got. Dzie wistmasie Was artu. Pstern, po staru is got tony krasow. Dzie											
	Combledy o wustlowy											
in January	Omdawno	160 47	Namierowoy	21. 4.		3 7. 3.	25	3	3			
	Ogud	168. 38		21. 7.	8 1/4	3 7.	12 1/2					

Krasow

Feb: 12	Oddano do Presentu					11.						11.
Feb. 28.	Oddano do Presentu					2 15 1/4			9 1/2			3 6 3/4
in January	Oddano do Presentu					21. 4.			3 7. 3.	25	3	3
	Ogud			21. 7.	8 1/4	3 7.	12 1/2					

Numbot y Namias Pareriny Jarey

Date	Numbot	Nupin	Nupin	Numbot			Namias		
				Parer	Parer	Parer	Parer	Parer	Parer
Feb. 14.	B. m. Jucous	48	10	Namias 2 Brusor.	9			9	
				Namias 2 Brusor.	5. 1.	149.	659.		
					5. 1. 9	1. 49	6. 6 -		

Roxhod.

Feb. 19.	Bodemo do Prementu.				9.			9.
Feb. 23.	Bodemo do Prementu				51	149.	659.	
					5. 1. 9	1. 49	6. 6 -	

Nymtat y Namias ³ *Secundaria*

Datta	Nymtat	Nymtat - Nymtat	Nymtat			Nymtat			Nymtat			
			Nov.	Dec.	Jan.	Nov.	Dec.	Jan.	Nov.	Dec.	Jan.	
Abt.	Onduone	4	Namias & Otkara	2	9						2	9
			Namiasone	4				9			4	9
Feb. 27	Nymdowne	156. 45	Namiasone	19	5	9	2	3	11	22	1	2
	Ogud	160 45		20	4	-	2	4	2	23	-	2

Rochod

Feb. 25	Codano do Proventu			2	9						2	9
Feb. 19	Codano do Proventu			4				9			4	9
Feb. 27	Nydano do Proventu			19	5	9	2	3	11	22	1	2
	Ogud			20	4	-	2	4	2	23	-	2

Nymtets Orsa y Namias.

Datta	Nymtets	Nymtets -	Namias	Orsa			Namias			Gitt		
				Namias	Namias	Namias	Namias	Namias	Namias	Namias	Namias	Namias
			Namias & Strusen	1	1	9				1	1	9
Feb. 25	Wymdowne	SM 10	Namias	141	1	9	2	3	9	143	5	-
				142	3	-	2	3	9	144	6	9

Roxebod

Feb. 25	Ordens de Proventu			1	1	9				1	1	9
Feb. 28	Wymdowne de Proventu			141	1	9	2	3	9	143	5	-
			Ogud	142	3	-	2	3	9	144	6	9

Wyrostek Szyni z Namiat.

Data	Wyrostek	Waga	Waga	Namiat.	Wyrostek			Waga		
					Waga	Waga	Waga	Waga	Waga	Waga
Januar 17	Wyrostek Szyni	19		Namiat.	4	1		5		

Wyrostek

Januar 17	Wyrostek Szyni				4	1		5		
-----------	----------------	--	--	--	---	---	--	---	--	--

Nymfot Grocha y Namias.

Data	Nymfot	Nymfot	Namias	Grocha			Namias		
				Nymfot	Namias	Nymfot	Namias	Nymfot	Namias
Januari.	Ondocow	36	Namias 2 Otrusori	8	8	8	8	8	
			Namiasu no	76	76	76	76	76	
Februari	Ondocow	12	Namiasu no	319	319	319	319	319	
	Ogut.	48		10.7.17	10.7.17	10.7.17	10.7.17	10.7.17	

Korokoo

Feb. 12.	Ondocow do Progentu	8	8	8
Januari. 14.	Wydawo do Progentu	76	76	76
Feb. 14.	Wydawo do Progentu	319	319	319
	Ogut	10.7.17	10.7.17	10.7.17

$1613-5$
 $1639-3\frac{1}{2}$
 $3252-8\frac{1}{2}$
 4
 $3252-8\frac{1}{2}$

$47-23$
 $144-21$
 $192-14\frac{1}{2}$
 $46-8$
 $208-5$
 $294-13$

$461-6$
 $182-28$
 $644-4$
 $614-12$
 $287-17\frac{1}{2}$
 $901-29\frac{1}{2}$

$23-7$
 $179-66$
 $202-23$
 $358-23$
 $227-28$
 $586-21$

90

$42432-3\frac{1}{2}$
 $41078-19$
 $83510-22\frac{1}{2}$
 83400

$1613-5 - 1639-3$

$1613-5 + 1639-3\frac{1}{2} - 3252-8\frac{1}{2}$
 $2166-9 - 2743-11 - 4909-20$
 $1984-28 - 2211-15\frac{1}{2} - 4196-13\frac{1}{2}$
 $5764-12 - 6594 - 12358-12$
 6594
 $12358-12$

$1831-9 - 1648-15 - 3519-24$
 $1508-3\frac{1}{2} - 1379-8 - 2887-11\frac{1}{2}$
 $1075-11 - 1333-9 - 2408-20\frac{1}{2}$

$4414-20 - 4401-2 - 8815-26$
 $4401-2$
 $8815-26$

$2619-10 - 2718-20\frac{1}{2} - 5338-\frac{1}{2}$
 $775-2 - 880-29\frac{1}{2} - 1656-\frac{1}{2}$

$3594-12 - 3599-20 - 6994-2$
 $3599-20$
 $6994-2$

132
 $4 \overline{) 1080} \quad 1080$
 $1211 \quad 1211$
 $270 \quad 270$
 191
 132
 $168-2$
 333
 $166-2$
 M

12-2 -
6
5-6-12
34 - 12

18-2-9
5-6-12
24 1-3+

21
12
-9
575-2
476-4
-98--6

- 2 -
100 -
25
125
100
50
75
100
575-2
1-2
574 -

75
225
275-2
1-2
476-4
4-4

570-6
4-4
575-2
461-

175
125
275-2

476-4
4-4
481-4

Per. Oz.
12-2 -
6
5-6-12
24 - -12

Per. Oz.
18-2-9
5-6-12
24: 1-3
24: - 12

29
93
122

33
4
132
40
160
132
2

ow.
1-
124-6
100
25
250-6

237-6
13
250-6

2-1-5
2-13
24 8

285 2
125
1012
20
10
120

2-94
1 25
1-25
5-44

19-2 -
4-4
12-4
36-2

- 6 -
- 6 -
1
2-4
60 | 343 | 5
300
-43

Hjelmo

5947-39 1/2
2089-65 3/4
8067-5 1/4

Jan. 112 -> 43
1
113
58-30

4-22.
8-8
2-24
30
20
30

111-43
1-9
1-10
1-37
1-20
1-1
Kop. 117 det.
58-30
-58 -30

1-3
53.
205
200
200
200
1-
43
1-
111 243

Nymtot Boba y Namiat.

Data	Nymtot	Popul	Namiat	Pato			Pachos			Pait		
				Boor	Boor	Boor	Boor	Boor	Boor	Boor	Boor	Boor
Mr. 30.	Om Sueon	610	Namieron	13			1			14		

Rorchor

Mr. 31.	Wydans do Proventu			13			1			14		
---------	--------------------	--	--	----	--	--	---	--	--	----	--	--

Nymot Prosa y Namiat.

Datto	Nymot	Nymot	Namiat	Prolo			Pardica			Pjet		
				Am.	Am.	Am.	Am.	Am.	Am.	Am.	Am.	Am.
1767. post.	Ornducum	8 19.	Namiatum	1	1	4	4	10	1	5	14	

Recher

1767. 12.	wydane du Prongta			1	1	4	4	10	1	5	14
-----------	-------------------	--	--	---	---	---	---	----	---	---	----

Nymbot Anna of Namias.

Date	Nymbot	Nymbot		Namias			Pando			Pando			Pando		
		Days	Hours	Days	Hours	Minutes	Days	Hours	Minutes	Days	Hours	Minutes	Days	Hours	Minutes
July 3,	Obito	18	30	Namiasum	16		3		2	1					

Rochos

July 5	Wydeno Pando				16		3		2	1					
--------	--------------	--	--	--	----	--	---	--	---	---	--	--	--	--	--

Nymtet Konopi y Namias.

Datta	Nymtet	Konopi	Namias	Palo			Palo			Gät		
				Am	Am	Am	Am	Am	Am	Am	Am	Am
Apr 15	Nymtoso	2	10	Namiaso	1	9	9	9	9	9	9	9

Rochos

Apr 16	Mdano de Presente				19	9	9	9	9	9	9	9
--------	-------------------	--	--	--	----	---	---	---	---	---	---	---

Przychod Norma Amianego wytarcia y Wytarciania

Data	Co Wytarcia	Norma	Wytarcia	Przychod		Przychod		Przychod	
				Przychod	Przychod	Przychod	Przychod	Przychod	Przychod
	Dano do Wytarcia	04.	Przychod z Wytarcia	-	-	14	10	14	10
	Przychod z emulsji Kubałczykowej s		po Wytarcia	-	-	1	5	1	5
			Ogół	-	-	15	21	15	21
1872	Dano do Wytarcia Normy	3.	Przychod z Wytarcia	-	-	-	-	-	2 1/2

Przychod Norma Amianego po Caesarianu

Dano do Caesaria	Norma	po Caesarianu	Przychod		Przychod		Przychod		
			Przychod	Przychod	Przychod	Przychod	Przychod	Przychod	
Wydano do Caesaria	15	20	Przychod z wycaesaria	3	30	3	26	6	10
			Przychod z Caesarianu	2	-	-	-	-	-
			Przychod z Torkow	4	4	-	-	-	-
			Ogół	9	34	3	26	6	10

Książka Inwenturowa Pamiątki i Przychodów Przewodzących

Data	Książka	Waga		Przewodzący		Przebieg		
		kg	g	kg	g	Przewodzący	Przewodzący	Przewodzący
24. Junii	Łasztak Remanentem z Łaszt przędziny i Łaszt przędziny							
	: waga Łaszt przędziny i Łaszt przędziny							
	: Łaszt przędziny i Łaszt przędziny					10	11	
24. Aprilis	Łaszt przędziny z Łaszt przędziny g. 34. Łaszt					19	19	
24. Aprilis	Łaszt przędziny	3.26		6.10				3.26 6.10
								Łaszt - - - 3.26 6.10
	Łaszt Remanentem z Łaszt przędziny							
	Łaszt przędziny i Łaszt przędziny			8				5.11
	Łaszt przędziny i Łaszt przędziny			2				
	Łaszt przędziny z Łaszt przędziny g. 34.					19		19
	Łaszt do sprzedania							
	a wogóle			29				30

Recibo Precioso y Precioso Platano 19

Fecha	Dano de Preciosa			Precioso Platano		
	Wytmania	Cobros	Precioso	Wytmania	Cobros	Precioso
	Cobros	Cobros	Cobros	Cobros	Cobros	Cobros
	Dano de Wytmania			Precioso Wytmania		
	Obrusy y Seroty 50.			Precioso Wytmania		
Ene	Dano de Thuria Thuria 2			Obrusy 3 y Serot 12 33		
Ago 27	Dano de Thuria Thuria 2			Precioso Wytmania 2 120		
Junio	Dano de Thuria Thuria 2			Feb. 26. Precioso 2 120		
Abril	Dano de Thuria			Precioso Wytmania 2 120		
Mayo	Dano de Thuria			6 10. Precioso Wytmania 4 1/2 326.		
Junio 1	Dano de Thuria Thuria			Precioso Wytmania 3 26. 222.		
Ene 15	Dano de Thuria Thuria 2			Precioso Wytmania 1 30. 90		
	Ogos 10. 20 3. 26. 6. 10			Ogos 6. 463. 222 4 1/2 326.		

Rechenbuch Statna Rosnego

Datta	Rechenbuch	Statno		
		Prischni Statna	Prischni Statna	Prischni Statna
	Obščano do Wilna po dyspozycji M ^{te} Kizdra Remoni:			
	: k. Antupkiewicz do M ^{te} Kizdra Michalskiego Obščano			
	: 3 ^{ty} Lelcowy i 2 Symanyski Statki 3. y Sekret Statki 12 kopy	33		
w Abre	Prischni M ^{te} Truskowskiemu	2.5/20		
	Prischni M ^{te} Elonerowi Toronowstawi Popykariem	2.5/20		
	Prischni M ^{te} Pristawcy Cymin do Wilna	2.5/20		
w Apr 23	Obščano do Prossentu			326
Maji 29	Obščano do Prossentu		222	
Junii 14	Obščano do Prossentu w Namietki Cielowu Polowu	90		
	Ogud	6.483	222	326

200

Przychod Pławy

13

Plan

		Amort.	Emul.
od 24. Junii	Loszade Remanymtom z Kolu pruskiego	41.	
w Aug.	Namierzono z Wymdotu Lytmich	13	4.
w Wrz.	Namierzono z Wymdotu Lytmich	4	1.
w Okt.	Namierzono z Wymdotu Lytmich	3	2.
w Grnie	Namier. z Wymdotu Lyta y Sperricy Janey	9	4.
w Abre	Namierzono z Omdotu Lyta y Janymy	37	4.
Do	Przyjeto z Polowaru Czuchowcom	30.	
Do	Przyjeto z Polowaru Tokowcy	30.	
w Januar	Namierzono z Omdotu Lyta y Janymy	50.	2
Do 3.	Przyjeto z Polowaru Czuchowcom	18	
Do 17.	Przyjeto z Polwan D.	25	
Do	Przyjeto z Rabaks	20	
w Febuar.	Namierzono z Wymdotu Kresowicy Janymy	172.	
w Marcu	Namierzono z Omdotu Lytmich	29.	
Do	Przyjeto z Polowaru Tokowcy	30	
w Aprilu	Namierzono z Omdotu Lytmich	10.	
Do 15.	Przyjeto z Polowaru Czuchowcom	15.	

Ogół 538 1

Rozchod Plow.

		Wzrost	Przebieg
w Mij. Gbre	Expensowane dla Wodow Karm: Cielat y Swin	30	3.
w Mij. Abre	Expensowane dla Wodow Karm: Cielat y Swin	190	4.
w Januad	Expensowane dla Wodow Karm: Cielat y Swin	50	2.
De	Dano Arzdanom Wapemichimie de Inow	4	—
w Febt.	Expensowane dla Wodow Karm: Cielat y Swin y Ptostwa	92	—
De	Dano Arzdanom Wapemichimie de Kontrolite de Inow	8	—
w Marcu	Expensowane dla Wodow Karm: Cielat Swin y Wydza Pabroye	98	—
De	Dano Arzdanom Wapemichimie de Kontrolite de Inow	4	—
w Aprilu	Expensowane dla Wodow Cielat Swin y Wydza Pabroye	40	1.
	Ogud	517	2

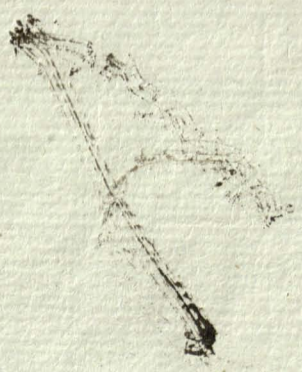

Datta

Prizetod Siana

Siano 14

Gondane		Blatne	
Styr	Mony	Styr	Mony

Mesto Styr Agim

Junil 24. Testaio Rimanteme 2^{te} masi Jeyu n. Prapje

2 miruuf pruz konulsu Sobulle 3. v. 41. 7. v. 117.

Lukosu tey Roenega medte Tabelli or tymre Keyestore. — 8. v. 138. 10. v. 214.

Agim 11. 179 17. 331

Dotter

Siano

Rozchod Siana

Prádome		Pěškové	
Stopy	Novy	Stopy	Novy

27. 6.	Expensomano dla Motoni i domi	1	10	1	21
27. 7.	Expensomano dla Motoni i domi v Praze v Motoni, Klad. y Lit. 27.	1	20	2	32
27. 8.	Expensomano dla Expensy fundi	1	15	1	15
27. 9.	Expensomano dla Expensy fundi			2	32
27. 10.	Expensomano dla Expensy fundi	2	40	2	30
27. 11.	Expensomano dla Expensy fundi	1	20	2	27
27. 12.	Expensomano na Expensy fundi	2	27	1	21
27. 13.	Expensomano na Expensy fundi	2	27	2	43
27. 14.	Prédano vřořcianom Starojemickim v Lexie Publice			1	15
27. 15.	Expensomano zřehom vřořcianym mezi vřořcian na potowe				30
27. 16.	Expensomano na Expensy fundi			1	18

Ogus 10 v 199. 15 v 284.

207

Prechod Stony Pulawy.

15
Africa

		Łyżki	Łyżki
Junii 24.	Łyżki z Rumiankiem 2 1/2 - 1/2	33.	30.
Aug:	Natresiono 2 Omdotu Łyżka Oximego	8.	30.
Nov:	Natresiono 2 Omdotu Łyżka D ^e	12.	15.
Dec:	Natresiono 3 Omdotu Łyżka	10.	30.
Januar:	Natresiono 2 Omdotu Łyżka	15.	10.

Agut 79.45

Podobno

Przebieg Narazywa z Rozchod.

Data	Przebieg	L - T - o - d - n - i - e										Kwasne						
		Kwasne		Kwasne		Kwasne		Kwasne		Kwasne		Kwasne		Kwasne				
		Kwasne	Kwasne	Kwasne	Kwasne	Kwasne	Kwasne	Kwasne	Kwasne	Kwasne	Kwasne	Kwasne	Kwasne	Kwasne	Kwasne			
16. 12. 25.	Zelazno z Cyrodoru	30	2								2	4						
17. 12.	mięsto z Fol. w. Pol. w. mię.													1				
18. 12.	mięsto z Fol. w. Pol. w. mię.													4				
18. 12.	Zelazno z Cyrodoru			3	4	10	4	1	2	2	4			4		2		
	Ogół	30	2	3	4	10	4	1	2	2	4	2	1	4	-	7	-	-

Rozchod:

8. 1.	Pridano w antypolu osmine po 100: 30.											5 1/2						
14. 1.	Pridano w antypolu af. osm. po 100: 29.											5						
	Zelazno z Cyrodoru	3	2	5	2							6 1/2			4	3	3	
14. 1.	Pridano w antypolu af. osm. po 100: 16 1/2.																	
15. 1.	Pridano zyg. mist. af. osm. po 100: 6.																	
15. 1.	Pridano w osmine af. osm. po 100: 6 1/2.																	
31. 12.	Expensora: nast. fundi	1	2						4									
30. 9.	Expensora: nast. fundi	1	4						2									
31. 10.	Expensora: nast. fundi	1	6						4	4								
31. 1.	Expensora: nast. fundi	1	4															
1. 1.	Expensora: nast. fundi	1	6															
1. 1.	Expensora: nast. fundi	3	4															
10. 1.	Pridano do antypolu Porugri	2	4															
19. 1.	Pridano do Chrysy zyd. m.	10																
1. 1.	Posiung in fundo	4	2															
1. 1.	Expensora: nast. fundi	6							1									
1. 1.	Osmin. w. usm. do Solotta	3																
1. 1.	Expensora: nast. fundi	4																
	Ogół	30	2	3	2	10	-	1	2	1	1	2	1	5 1/2	4	3	3	

1. 2. 3. 4. 5. 6. 7. 8. 9. 10. 11. 12. 13. 14. 15. 16. 17. 18. 19. 20. 21. 22. 23. 24. 25. 26. 27. 28. 29. 30. 31. 32. 33. 34. 35. 36. 37. 38. 39. 40. 41. 42. 43. 44. 45. 46. 47. 48. 49. 50. 51. 52. 53. 54. 55. 56. 57. 58. 59. 60. 61. 62. 63. 64. 65. 66. 67. 68. 69. 70. 71. 72. 73. 74. 75. 76. 77. 78. 79. 80. 81. 82. 83. 84. 85. 86. 87. 88. 89. 90. 91. 92. 93. 94. 95. 96. 97. 98. 99. 100.

Parochos

1. 2. 3. 4. 5. 6. 7. 8. 9. 10. 11. 12. 13. 14. 15. 16. 17. 18. 19. 20. 21. 22. 23. 24. 25. 26. 27. 28. 29. 30. 31. 32. 33. 34. 35. 36. 37. 38. 39. 40. 41. 42. 43. 44. 45. 46. 47. 48. 49. 50. 51. 52. 53. 54. 55. 56. 57. 58. 59. 60. 61. 62. 63. 64. 65. 66. 67. 68. 69. 70. 71. 72. 73. 74. 75. 76. 77. 78. 79. 80. 81. 82. 83. 84. 85. 86. 87. 88. 89. 90. 91. 92. 93. 94. 95. 96. 97. 98. 99. 100.

1. 2. 3. 4. 5. 6. 7. 8. 9. 10. 11. 12. 13. 14. 15. 16. 17. 18. 19. 20. 21. 22. 23. 24. 25. 26. 27. 28. 29. 30. 31. 32. 33. 34. 35. 36. 37. 38. 39. 40. 41. 42. 43. 44. 45. 46. 47. 48. 49. 50. 51. 52. 53. 54. 55. 56. 57. 58. 59. 60. 61. 62. 63. 64. 65. 66. 67. 68. 69. 70. 71. 72. 73. 74. 75. 76. 77. 78. 79. 80. 81. 82. 83. 84. 85. 86. 87. 88. 89. 90. 91. 92. 93. 94. 95. 96. 97. 98. 99. 100.

Przychod Królego Pastwa

| Data | Przychod | Sztuka | | | |
|------------------------|--|--------|------|-------|-------|
| | | Indywi | Spis | Ważni | Ważny |
| 17 ^{to} Aug. | Przychod z Tolkowy | | | | 9. |
| 17 ^{to} Sier. | Przychod z Tolwarów Tolkowy | | | | 8. |
| 17 ^{to} Sier. | Przychod z Tolwarów Tolkowy | 1 | 3. | 12. | 14. |
| 17 ^{to} Sier. | Przychod z Tolwarów Tolkowy | 55. | | 60. | 50. |
| 17 ^{to} Sier. | Wybrano do Miesian Prapemichy Dziala | | | | 103. |
| 17 ^{to} Sier. | Przychod z Tolwarów Czubowców | | 2 | | 150. |
| 17 ^{to} Sier. | Przychod z Tolwarów Tolkowy | | | | 48. |
| Januar. 24. | Przychod z Tolwarów Czubowców Kierm. 60. Nadw. 14. Bydł. | | 74 | | |
| 17 ^{to} Sier. | Przychod z Tolwarów Tolkowy Kierm. 50. Nadw. 14. Bydł. | | 91. | | |
| 17 ^{to} Sier. | Przychod z Tolwarów Tolkowy | | | | 9. |
| | Ogól | 56. | 170. | 81. | 382. |

Rozchod

| | | | | | |
|------------------------|--|-----|------|-----|------|
| 17 ^{to} Aug. | Expensowane na Stół infunde | | | | 9. |
| 17 ^{to} Sier. | Expensowane na Stół 17 ^{to} | | | | 8. |
| 17 ^{to} Sier. | Expensowane na Stół 17 ^{to} przybyłemu Plebanowi | 1 | 3. | 12. | 14. |
| 17 ^{to} Sier. | Expensowane na Stół 17 ^{to} | 3. | | 8. | 10. |
| 17 ^{to} Sier. | Dano do Sobolew na pięd | | | | 3. |
| 17 ^{to} Sier. | Dobro | 2 | | | |
| 17 ^{to} Sier. | Przdano Łydomi Sygorskiemu | | | | 279. |
| 17 ^{to} Sier. | Expensowane na Stół y do Muscu za Dwanamiu Kiebrutem | 5 | 2 | 6. | 12. |
| Januar. 26. | Przdano ardyanowi Syrowskiemu do Rumina i Indykule pako: 90. | | 60. | | |
| 17 ^{to} Sier. | Przdano ardyanowi Tolkowskiemu do Piosku za Indykule pako: 90. | | 50. | | |
| 17 ^{to} Sier. | Przdano do Kersan Jayminowi Nadw. 12. | | 12. | 8. | |
| 17 ^{to} Sier. | Dano do Kobylicy w Graty Hileuyi Brynowicem | 7. | 12. | | |
| 17 ^{to} Sier. | Dano do Kobylicy w Graty Hileuyi do Mabiad. | | 6. | | |
| 17 ^{to} Sier. | Dano w ardyanowi w Ruminiu Prapemichiemu | | 8. | | |
| 17 ^{to} Sier. | Zubito na Putypli infunde na Stół | | 17. | | |
| 17 ^{to} Sier. | Expensowane na Stół infunde | 1 | | 2. | 4. |
| Marca 11. | Przdano Łydomi Borskiem do Antypola | 27. | | 36. | |
| 17 ^{to} Sier. | Expensowane na Stół infunde | 1. | | | 2. |
| 17 ^{to} Sier. | Expensowane na Stół infunde | 1. | | 3. | 4. |
| 17 ^{to} Sier. | Expensowane na Stół infunde | 1. | | 1. | 2. |
| | Ogól | 49. | 170. | 76. | 347. |

Przychod Pucha Pior z Jay Koinych

| Przychod | Gygi | | Lania | | Kop. | Stk. |
|---|---------|------|---------|------|------|-------|
| | Przych. | Stk. | Przych. | Stk. | | |
| | Przych. | Stk. | Przych. | Stk. | | |
| 1892. Lini 24. Zostało Nierozmierzony | 5 | | | | | |
| 20. Zostało Nierozmierzony przedarty | 10 | | | | | |
| 20. Zostało Nierozmierzony przedarty | 1 | 26 | oraz | 10 | | |
| 20. 20. 1892. Zabitij Gygi na pudyppu | 7 1/2 | | | | | |
| Stred Wylbranyj z Wiosien wozumichij Dyabla | | | | | 14 | 40 |
| 20. Przychod z Polmarcku Czachorcow | | | | | 12 | 30 |
| 20. Przychod z Polmarcku Tokorny | | | | | 8 | |
| Mat. 26 Przychod z Polmarcku Czachorcow | | | | | 1 | |
| 20. 20. Przychod z Polmarcku Tokorny | | | | | 2 | |
| Maja 15. Przychod z Polmarcku Tokorny | | | | | 2 | |
| 20. 16. Przychod z Polmarcku Czachorcow | | | | | | 45 |
| Ogud | 7 | 2 | 3/2 | | | 40 55 |

Rozchod

| | | | | | | |
|---|----|--------|-----|--|----|-------|
| 20. Prędano funt po Kopp: 25 | 5 | | | | | |
| 20. Prędano dartyj funt: po Kopp: 12 1/2 | 10 | | | | | |
| 20. Prędano ni dartyj funt: po Kopp: 4 | 1 | 33 1/2 | | | | |
| 20. Prędano Lpomi Syworskiemu | | | | | 32 | |
| 20. Przy Cizy bytwosij wyje Plimpotyga Truskosliiny Expensorano na Stot | | | | | 3 | 10 |
| Mat. 20. Expensorano infundo pod dmieta | | | | | 3 | |
| 20. 31. Maja Expensorano infundo na Stot | | | | | 2 | 45 |
| Ogud | 5 | 2 | 3/2 | | | 40 55 |

Przychod Byta Rogatego.

| Data | Przychod | L. - - - - - i | | | | | | | | | | Łączny | | |
|-------------|--|----------------|-------------|-------------|-------------|-------------|-------------|-------------|-------------|-------------|-------------|--------|----|-----------|
| | | Subsidi | 1. l. l. l. | 2. l. l. l. | 3. l. l. l. | 4. l. l. l. | 5. l. l. l. | 6. l. l. l. | 7. l. l. l. | 8. l. l. l. | 9. l. l. l. | | | |
| 1. l. l. l. | Przychod od Mosci i Podatki | | | | | | | | | | | | | 12 |
| 2. l. l. l. | od Mosci i Lamiary od Mosci | | | | | | | | | | | | | |
| | an. w. Rybi. Starobno | | | | | | | | | | | | | 15 |
| | z Fabryki Trolowy | | | | | | | | | | | | | 15 |
| 17. 23. | Przychod z podatk. Subst. z podatk. l. l. l. | | | | 3 | | | | | | | | | 3 |
| 18. 30. | Przychod od Mosci i Podatki | | | | 5 | | | | | | | | | 5 |
| 19. 30. | Przychod od Mosci i Podatki | | | | 5 | | | | | | | | | 5 |
| 20. 14. | Przychod od Mosci i Podatki | | | | 1 | | | | | | | | | 1 |
| 21. 17. | Przychod od Mosci i Podatki | | | | 1 | | | | | | | | | 1 |
| 22. 17. | Przychod od Mosci i Podatki | | | | 1 | | | | | | | | | 1 |
| 23. 17. | Przychod od Mosci i Podatki | | | | 1 | | | | | | | | | 1 |
| 24. 17. | Przychod od Mosci i Podatki | | | | 6 | | | | | | | | | 6 |
| 25. 17. | Przychod od Mosci i Podatki | | | | 6 | | | | | | | | | 6 |
| 26. 17. | Przychod od Mosci i Podatki | | | | 6 | | | | | | | | | 6 |
| 27. 17. | Przychod od Mosci i Podatki | | | | 1 | | | | | | | | | 1 |
| 28. 17. | Przychod od Mosci i Podatki | | | | 1 | | | | | | | | | 1 |
| 29. 17. | Przychod od Mosci i Podatki | | | | 1 | | | | | | | | | 1 |
| 30. 17. | Przychod od Mosci i Podatki | | | | 1 | | | | | | | | | 1 |
| 31. 17. | Przychod od Mosci i Podatki | | | | 1 | | | | | | | | | 1 |
| 32. 17. | Przychod od Mosci i Podatki | | | | 1 | | | | | | | | | 1 |
| 33. 17. | Przychod od Mosci i Podatki | | | | 1 | | | | | | | | | 1 |
| 34. 17. | Przychod od Mosci i Podatki | | | | 1 | | | | | | | | | 1 |
| 35. 17. | Przychod od Mosci i Podatki | | | | 1 | | | | | | | | | 1 |
| 36. 17. | Przychod od Mosci i Podatki | | | | 1 | | | | | | | | | 1 |
| 37. 17. | Przychod od Mosci i Podatki | | | | 1 | | | | | | | | | 1 |
| 38. 17. | Przychod od Mosci i Podatki | | | | 1 | | | | | | | | | 1 |
| 39. 17. | Przychod od Mosci i Podatki | | | | 1 | | | | | | | | | 1 |
| 40. 17. | Przychod od Mosci i Podatki | | | | 1 | | | | | | | | | 1 |
| 41. 17. | Przychod od Mosci i Podatki | | | | 1 | | | | | | | | | 1 |
| 42. 17. | Przychod od Mosci i Podatki | | | | 1 | | | | | | | | | 1 |
| 43. 17. | Przychod od Mosci i Podatki | | | | 1 | | | | | | | | | 1 |
| 44. 17. | Przychod od Mosci i Podatki | | | | 1 | | | | | | | | | 1 |
| 45. 17. | Przychod od Mosci i Podatki | | | | 1 | | | | | | | | | 1 |
| 46. 17. | Przychod od Mosci i Podatki | | | | 1 | | | | | | | | | 1 |
| 47. 17. | Przychod od Mosci i Podatki | | | | 1 | | | | | | | | | 1 |
| 48. 17. | Przychod od Mosci i Podatki | | | | 1 | | | | | | | | | 1 |
| 49. 17. | Przychod od Mosci i Podatki | | | | 1 | | | | | | | | | 1 |
| 50. 17. | Przychod od Mosci i Podatki | | | | 1 | | | | | | | | | 1 |
| 51. 17. | Przychod od Mosci i Podatki | | | | 1 | | | | | | | | | 1 |
| 52. 17. | Przychod od Mosci i Podatki | | | | 1 | | | | | | | | | 1 |
| 53. 17. | Przychod od Mosci i Podatki | | | | 1 | | | | | | | | | 1 |
| 54. 17. | Przychod od Mosci i Podatki | | | | 1 | | | | | | | | | 1 |
| 55. 17. | Przychod od Mosci i Podatki | | | | 1 | | | | | | | | | 1 |
| 56. 17. | Przychod od Mosci i Podatki | | | | 1 | | | | | | | | | 1 |
| 57. 17. | Przychod od Mosci i Podatki | | | | 1 | | | | | | | | | 1 |
| 58. 17. | Przychod od Mosci i Podatki | | | | 1 | | | | | | | | | 1 |
| 59. 17. | Przychod od Mosci i Podatki | | | | 1 | | | | | | | | | 1 |
| 60. 17. | Przychod od Mosci i Podatki | | | | 1 | | | | | | | | | 1 |
| | Łączny | | | | 50 | | | 34 | 8 | 64 | | | 38 | 59 69 235 |

Rozchod Bytla Rogatego.

| Data | Rozchod | S - t - u - a - w | | | | | | | | | | Ogół | | | | |
|------------------|--------------------------------------|-------------------|------------|--------|--------|----------|----------|----------|----------|----------|----------|------|------------|------------|--|------|
| | | Rachunek | Pracownicy | | | Bytla | | | Rogatego | | | | Pracownicy | | | |
| | | | Sopka | Kamień | Jasowa | A. Stasi | B. Stasi | C. Stasi | A. Stasi | B. Stasi | C. Stasi | | | Pracownicy | | |
| Janua 11. | Przedano do Drohicyna Jankielowi | | | | 4. | | | | | | | | | | | 4. |
| 18. | Przedano Lydomi do Kusowa | 6. | | | | | | | | | | | | | | 6. |
| 19. | Przedano Arpadarowi Syronowicem | 9 | | | | | | | | | | | | | | 9. |
| 23. | Przedano Arpadarowi Syronowicem | 8 | | | | | | | | | | | | | | 8. |
| 24. | Przedano do Drohicyna Jankielowi | | | | 3. | | | | | | | | | | | 3. |
| Apr 6. | Przedano w Kobylni na Jarosławku | 14. | | | | | | | | | | | | | | 14. |
| 17. | Przedano Samuile Winickiemu | | | | 1. | | | | | | | | | | | 1. |
| 18. | Zabito w Wahu na Pzhenfleycy | | | | 1. | | | | | | | | | | | 1. |
| 19. | Zabito Skulcowym na Pzhenfleycy | 1. | | | | | | | | | | | | | | 1. |
| 20. | Przedano do Arpadaru Sobolla | | | | 12 | 8 | 2. | | 2. | 8. | | | | | | 32 |
| 21. | Przedano Jankielowi do Drohicyna | 3. | | | | | | | | | | | | | | 3. |
| 22. | Przedano do Miaszki Kucharskiemu | 4. | | | | | | | | | | | | | | 4. |
| 23. | Przedano w Wahu w Moszianom do prauy | 1. | | | | | | | | | | | | | | 1. |
| 24. | Przedano Miaszki Kucharskiemu | | | | | | | | | | | | | | | |
| 25. | Przedano Roman Kozakowi | 1 | | | | | | | | | | | | | | 1. |
| 26. | Przedano Siergieju Sidorowiczowi | | | | | | | | | | | | | | | 1. |
| 27. | Przedano z Choroby na miedzi | | | | | | | | | | | | | | | 1. |
| 28. | Przedano do Sobolla | | | | | | | | | | | | | | | 58. |
| 29. | Przedano do Tolskomy | | | | | | | | | | | | | | | 67. |
| 30. | Przedano do Kucharskiemu | | | | 9. | | | | | | | | | | | 9. |
| 31. | Przedano do Miaszki Kucharskiemu | | | | 4. | | | | | | | | | | | 4. |
| w Ogole Rozchodu | | 47 | | | 34 | 8 | 2 | 4 | | 8 | | | 32 | 69 | | 224. |

... ..
... ..
... ..

...

... ..
... ..

| | | | | | |
|-----|-----|-----|-----|-----|-----|
| ... | ... | ... | ... | ... | ... |
| ... | ... | ... | ... | ... | ... |
| ... | ... | ... | ... | ... | ... |
| ... | ... | ... | ... | ... | ... |
| ... | ... | ... | ... | ... | ... |
| ... | ... | ... | ... | ... | ... |
| ... | ... | ... | ... | ... | ... |
| ... | ... | ... | ... | ... | ... |
| ... | ... | ... | ... | ... | ... |
| ... | ... | ... | ... | ... | ... |
| ... | ... | ... | ... | ... | ... |

... ..
... ..
... ..

Przychod i wydatki

| Przychod | Przychod | | Przychod | | Przychod | | Przychod | | Przychod | | Przychod |
|---|----------|----------|----------|----------|----------|----------|----------|----------|----------|----|----------|
| | Przychod | Przychod | Przychod | Przychod | Przychod | Przychod | Przychod | Przychod | Przychod | | |
| od 24. Junia | 2 | 1 | 1 | 9 | 4 | 1 | 11 | 11 | | 40 | |
| od 24. Junia Przychod z Podatku od Chłopskiej | | 2 | | | | | | | | 2 | |
| od 24. Junia z wyprzedzonej macyury | | | | | | | 4 | 2 | | 6 | |
| od 24. Junia Przychod z Podatku od Chłopskiej | | 1 | | | | | | | | 1 | |
| od 24. Junia z wyprzedzonej macyury | | | | | | | 3 | 7 | 3 | 13 | |
| Ogółem w Przychodzie | 2 | 4 | 1 | 9 | 4 | 1 | 3 | 22 | 16 | 62 | |

Wydatki

| | | | | | | | | | | |
|-------------------------------------|--|---|--|---|--|--|--|---|--|----|
| od 24. Junia | | | | 2 | | | | | | 2 |
| od 24. Junia z wyprzedzonej macyury | | | | 1 | | | | | | 1 |
| od 24. Junia z wyprzedzonej macyury | | | | 2 | | | | | | 2 |
| od 24. Junia z wyprzedzonej macyury | | | | 1 | | | | | | 1 |
| od 24. Junia z wyprzedzonej macyury | | | | 1 | | | | | | 1 |
| od 24. Junia z wyprzedzonej macyury | | 2 | | | | | | | | 3 |
| od 24. Junia z wyprzedzonej macyury | | 1 | | | | | | | | 1 |
| od 24. Junia z wyprzedzonej macyury | | | | 1 | | | | | | 1 |
| od 24. Junia z wyprzedzonej macyury | | | | | | | | 1 | | 1 |
| Ogółem w Wydatku | | 3 | | 9 | | | | 1 | | 13 |

Psychod Omie

Data

Psychod

| Stane | | | Młode | | | Łącz. |
|----------|--------|------|----------|--------|------|-------|
| Przebieg | Śmierć | Omie | Przebieg | Śmierć | Omie | |

S a t u r i

| | | | | | | |
|----------|---------------------------------------|--|----|----|-----|-----|
| 1872. 2. | Przebieg z łobuła na łime | | 97 | | 81 | 178 |
| Januar. | z Wykwami Omie Narodziło się Języczek | | | 41 | 19 | 60 |
| Marzec. | z Wykwami Omie Narodziło się Języczek | | | 6 | 6 | 12 |
| Marzec | z Wykwami Omie Narodziło się Języczek | | | 6 | 11 | 17 |
| Maj. | z Wykwami Omie Narodziło się Języczek | | | 4 | 4 | 8 |
| | „ Ogółt Psychoda | | 97 | 57 | 121 | 275 |

Rocho

| | | | | | | |
|--------|---------------------------------|--|---|--|---|---|
| 1872. | Dechło z Motylic z przeto Rocho | | | | 3 | 3 |
| Marzec | Dechło z Motylic | | 3 | | | 3 |

Handwritten text, likely bleed-through from the reverse side of the page. The text is mirrored and includes numbers and some illegible words.

| | | | | | |
|-----|-----|-----|-----|-----|-----|
| 10 | 10 | 10 | 10 | 10 | 10 |
| 12 | 12 | 12 | 12 | 12 | 12 |
| 14 | 14 | 14 | 14 | 14 | 14 |
| 16 | 16 | 16 | 16 | 16 | 16 |
| 18 | 18 | 18 | 18 | 18 | 18 |
| 20 | 20 | 20 | 20 | 20 | 20 |
| 22 | 22 | 22 | 22 | 22 | 22 |
| 24 | 24 | 24 | 24 | 24 | 24 |
| 26 | 26 | 26 | 26 | 26 | 26 |
| 28 | 28 | 28 | 28 | 28 | 28 |
| 30 | 30 | 30 | 30 | 30 | 30 |
| 32 | 32 | 32 | 32 | 32 | 32 |
| 34 | 34 | 34 | 34 | 34 | 34 |
| 36 | 36 | 36 | 36 | 36 | 36 |
| 38 | 38 | 38 | 38 | 38 | 38 |
| 40 | 40 | 40 | 40 | 40 | 40 |
| 42 | 42 | 42 | 42 | 42 | 42 |
| 44 | 44 | 44 | 44 | 44 | 44 |
| 46 | 46 | 46 | 46 | 46 | 46 |
| 48 | 48 | 48 | 48 | 48 | 48 |
| 50 | 50 | 50 | 50 | 50 | 50 |
| 52 | 52 | 52 | 52 | 52 | 52 |
| 54 | 54 | 54 | 54 | 54 | 54 |
| 56 | 56 | 56 | 56 | 56 | 56 |
| 58 | 58 | 58 | 58 | 58 | 58 |
| 60 | 60 | 60 | 60 | 60 | 60 |
| 62 | 62 | 62 | 62 | 62 | 62 |
| 64 | 64 | 64 | 64 | 64 | 64 |
| 66 | 66 | 66 | 66 | 66 | 66 |
| 68 | 68 | 68 | 68 | 68 | 68 |
| 70 | 70 | 70 | 70 | 70 | 70 |
| 72 | 72 | 72 | 72 | 72 | 72 |
| 74 | 74 | 74 | 74 | 74 | 74 |
| 76 | 76 | 76 | 76 | 76 | 76 |
| 78 | 78 | 78 | 78 | 78 | 78 |
| 80 | 80 | 80 | 80 | 80 | 80 |
| 82 | 82 | 82 | 82 | 82 | 82 |
| 84 | 84 | 84 | 84 | 84 | 84 |
| 86 | 86 | 86 | 86 | 86 | 86 |
| 88 | 88 | 88 | 88 | 88 | 88 |
| 90 | 90 | 90 | 90 | 90 | 90 |
| 92 | 92 | 92 | 92 | 92 | 92 |
| 94 | 94 | 94 | 94 | 94 | 94 |
| 96 | 96 | 96 | 96 | 96 | 96 |
| 98 | 98 | 98 | 98 | 98 | 98 |
| 100 | 100 | 100 | 100 | 100 | 100 |

Handwritten text, likely bleed-through from the reverse side of the page. The text is mirrored and includes numbers and some illegible words.

| | | | | | |
|-----|-----|-----|-----|-----|-----|
| 10 | 10 | 10 | 10 | 10 | 10 |
| 12 | 12 | 12 | 12 | 12 | 12 |
| 14 | 14 | 14 | 14 | 14 | 14 |
| 16 | 16 | 16 | 16 | 16 | 16 |
| 18 | 18 | 18 | 18 | 18 | 18 |
| 20 | 20 | 20 | 20 | 20 | 20 |
| 22 | 22 | 22 | 22 | 22 | 22 |
| 24 | 24 | 24 | 24 | 24 | 24 |
| 26 | 26 | 26 | 26 | 26 | 26 |
| 28 | 28 | 28 | 28 | 28 | 28 |
| 30 | 30 | 30 | 30 | 30 | 30 |
| 32 | 32 | 32 | 32 | 32 | 32 |
| 34 | 34 | 34 | 34 | 34 | 34 |
| 36 | 36 | 36 | 36 | 36 | 36 |
| 38 | 38 | 38 | 38 | 38 | 38 |
| 40 | 40 | 40 | 40 | 40 | 40 |
| 42 | 42 | 42 | 42 | 42 | 42 |
| 44 | 44 | 44 | 44 | 44 | 44 |
| 46 | 46 | 46 | 46 | 46 | 46 |
| 48 | 48 | 48 | 48 | 48 | 48 |
| 50 | 50 | 50 | 50 | 50 | 50 |
| 52 | 52 | 52 | 52 | 52 | 52 |
| 54 | 54 | 54 | 54 | 54 | 54 |
| 56 | 56 | 56 | 56 | 56 | 56 |
| 58 | 58 | 58 | 58 | 58 | 58 |
| 60 | 60 | 60 | 60 | 60 | 60 |
| 62 | 62 | 62 | 62 | 62 | 62 |
| 64 | 64 | 64 | 64 | 64 | 64 |
| 66 | 66 | 66 | 66 | 66 | 66 |
| 68 | 68 | 68 | 68 | 68 | 68 |
| 70 | 70 | 70 | 70 | 70 | 70 |
| 72 | 72 | 72 | 72 | 72 | 72 |
| 74 | 74 | 74 | 74 | 74 | 74 |
| 76 | 76 | 76 | 76 | 76 | 76 |
| 78 | 78 | 78 | 78 | 78 | 78 |
| 80 | 80 | 80 | 80 | 80 | 80 |
| 82 | 82 | 82 | 82 | 82 | 82 |
| 84 | 84 | 84 | 84 | 84 | 84 |
| 86 | 86 | 86 | 86 | 86 | 86 |
| 88 | 88 | 88 | 88 | 88 | 88 |
| 90 | 90 | 90 | 90 | 90 | 90 |
| 92 | 92 | 92 | 92 | 92 | 92 |
| 94 | 94 | 94 | 94 | 94 | 94 |
| 96 | 96 | 96 | 96 | 96 | 96 |
| 98 | 98 | 98 | 98 | 98 | 98 |
| 100 | 100 | 100 | 100 | 100 | 100 |

20

Průběh škol. Sirových

| | | |
|-------|-----|-----|
| L. 24 | | |
| číslo | čas | čas |
| stavu | | |

| | | | | |
|------|----------|----------|-----|-----|
| 1823 | číslo 23 | číslo 23 | čas | čas |
| 1823 | číslo 23 | číslo 23 | čas | čas |
| | | | čas | čas |

Rozhod.

| | | | | |
|------|-----|-----|-----|-----|
| 1823 | čas | čas | čas | čas |
| 1823 | čas | čas | čas | čas |
| | | | čas | čas |

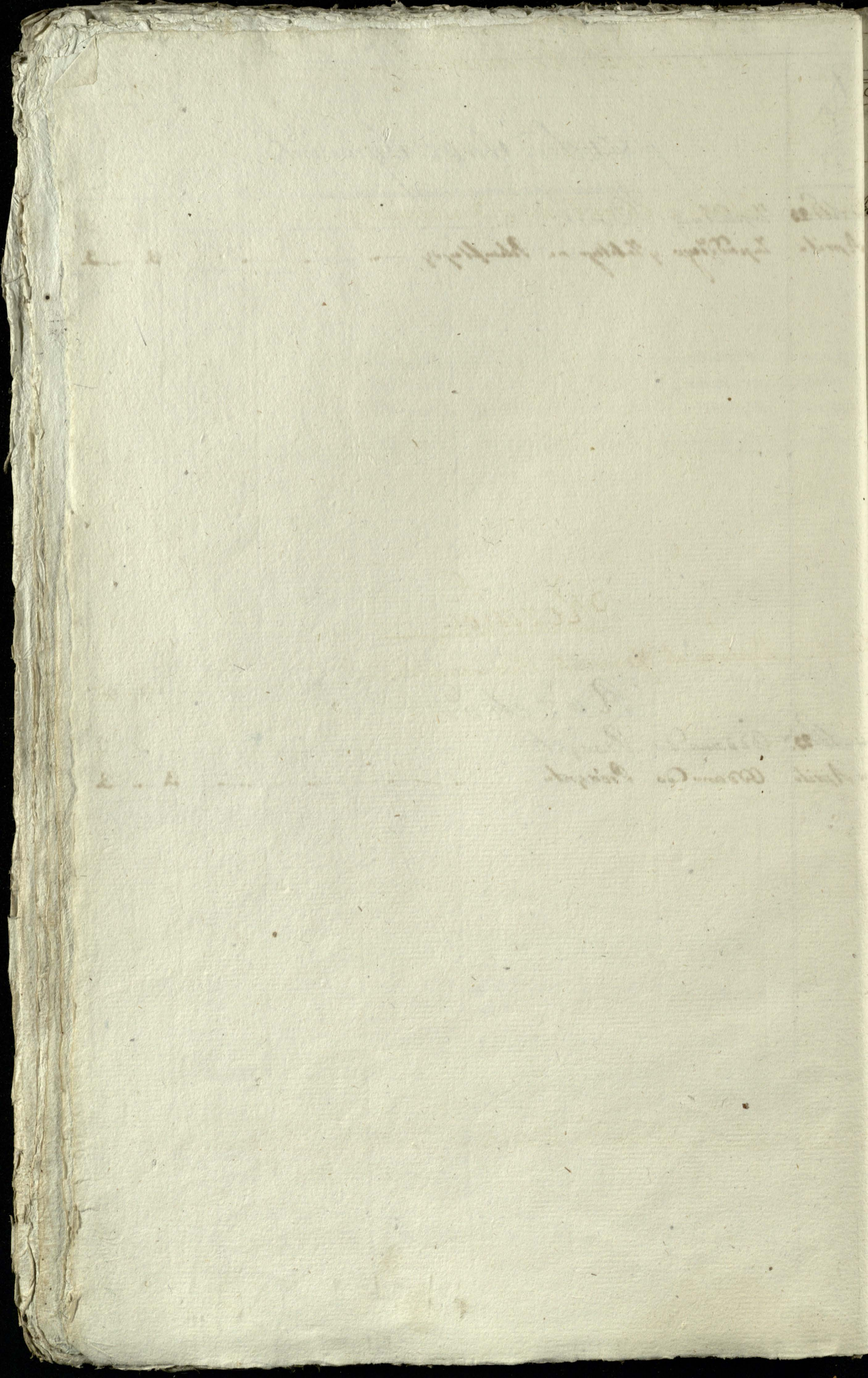

Przechod Chmielu

| Data | | Przebieg | Stwierdzenia |
|--------|--|----------|--------------|
| Pa 10. | Lebrano z Chmieliku Braszewickiego | 12. | 17. |

Rozhod

| | | | |
|--------|---|-----|-----|
| Pa 22. | Wysłano do Jmmentu Braszewickiego | 12. | 17. |
|--------|---|-----|-----|

Tablice Rejestra podaje do Publikacji podpisany M. Baymicki.