

No 11

Registra
Proventorum

Od 24. Junii 1824. Jo. 24. Junii 1825.

5754-1-2-

N.º 11.º

Regestrum

Proventore Dobr. Braszowier. do Prze-
sławnej Kapituły Niemieckiej Nideraueckiej
w Konw. 1824.º Międzyca Junij 24.º Omia
in Fundo w Braszowierach na Kon-
stacyi Spowiadzonej — —

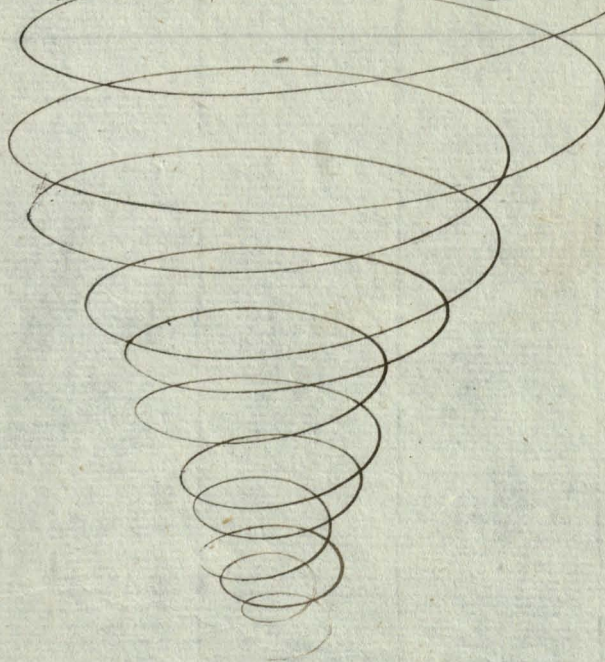

Faint, illegible handwriting at the top of the page.

Faint, illegible handwriting in the upper middle section.

Faint, illegible handwriting in the middle section.

Faint, illegible handwriting in the lower middle section.

Faint, illegible handwriting in the lower section.

Faint, illegible handwriting at the bottom of the page.

Dati

Dalry Praxhod
Kista Orimego.

metody
Praspenieny
Custo - Praxo
Custo - Praxo

Date	Description	Custo - Praxo			Custo - Praxo				
		Praxo	Praxo	Praxo	Praxo	Praxo	Praxo		
	Transport Lathria.	178.	1.15%	17.	6.3%	25.	6.11%	5.	3.
Feb. 11.	Praxinta do Praxenta.	"	"	"	"	"	"	"	"
10.	Praxinta do Praxenta.	"	"	"	"	"	"	"	"
23.	Praxinta do Praxenta.	"	"	"	"	"	"	"	"
24.	Praxinta do Praxenta.	"	"	"	"	"	"	"	"
28.	Praxinta do Praxenta.	"	"	"	"	"	"	"	"
March 1.	Nome do Mihai Buynicki Lathria.	178.	1.15%	17.	6.3%	25.	6.11%	5.	3.
Mar. 27.	Praxinta do Praxenta.	"	"	"	"	"	"	"	"
29.	Praxinta do Praxenta.	38.	6.	3.	2.	"	"	"	"
31.	Praxinta do Praxenta.	27.	6.	2.	1.	2.	"	"	"
April 1.	Nome do Mihai Buynicki Lathria.	215.	15%	21.	1.5%	23.	6.11%	5.	3.
Apr. 11.	Praxinta do Praxenta.	"	"	"	"	"	"	"	"
21.	Praxinta a Crachonow od Mo- suan na Praxetri.	"	"	"	"	"	"	"	"
28.	Praxinta do Praxenta.	32.	6.12.	1.	1.12.	"	"	"	"
May 1.	Nome do Mihai Buynicki Lathria.	278.	7.9%	28.	6.2%	25.	6.11%	5.	3.
May	Praxinta do Praxenta ane do mersionego Transportu do Lubieszowa.	"	"	"	"	"	"	"	"
May 15.	Praxionaz Kista Jarego.	"	"	"	"	"	"	"	"
28.	Praxinta do Praxenta.	26.	1.7.	2.	1.11.	"	"	"	"
May 1.	Nome do Mihai Buynicki Lathria Efficit	315.	16%	30.	7.16%	25.	6.11%	5.	3.

A - v - a - r - w - ö - w

Qdät prava kave
gut y Kormayty
w Pityni

Qoshona
Summa

Summa	Crachovion			Kaban			Potkorny			Qoshona																				
	Qoshona	Summa	Qoshona	Qoshona	Summa	Qoshona	Qoshona	Summa	Qoshona	Summa	Qoshona																			
11 1/4	83	6 1/4	8	1 7/8	38	3 10 3/4	2	11 1/4	38	4 7/8	2	9 1/2	7 1/2	2 3/4	10	5 1 1/2	870	3 3 1/8												
"	11	1	9	1	2								11	1	9	1	2		12	3	9									
"						2	2	11			1 1/2								3	2	10									
"	16	7	9	1	3	9													16	7	9									
"	23		9	2		9													23		9									
"	9	6	9	1		9													9	6	9									
11 1/4	114	6 1/4	13	7 10 3/4	12		3 1/2	3	1	13 1/2	58	4 7/8	2	9 1/2	83	2	13 1/2	46	4	9 1/2	880	7 1 1/8								
"	32			3	2	9						10	6	3		1 1/2			62	6	3	5	4	8	68	2	11			
"												1 1/2	11			3	11		36	2					3	3	11	39	7	11
"												13	6		1	7			43	4					4	1	9	47	3	9
11 1/4	106	6 1/4	19	2	7 1/8	12		3 1/2	3	1	13 1/2	102	4	10 1/2	3	6	8 1/2	99	6	6	10 1/2	60		1 1/2	105	6	6	17 1/8		
"	23	6		2	6							16			6	9			11	6		3	4	9	43	2	9			
"																														
"																														
"												11	4			6	8		45	2	12		5	3	5	50	5	1 1/2		
11 1/4	222	4 1/4	22		7 1/8	12		3 1/2	3	1	13 1/2	130		10 1/2	5	3	7 1/2	108	7	10 1/2	68	7	13 1/2	115	6		7 1/8			
"																														
"																														
"																														
"																														
11 1/4	222	4 1/4	22		7 1/8	12		3 1/2	3	1	13 1/2	130		10 1/2	5	3	7 1/2	113	1	14 1/2	72	5	22 1/2	120	3	5	16 1/2			

ho

we

Patka

Rozchod Lita Crimego.

1740			1741		
Czechoslov.			Pol.		
Nov.	Gr.	Pr.	Nov.	Gr.	Pr.

Julij 1.

Wojewodztwo

	<i>Pr. Ekonomowi do Czechoslov.</i>	2.	12.						2	12.
	<i>Pr. Ekonomowi do Pol.</i>	2.	12.						2	12.
	<i>Pr. Doktorowi</i>	2.							2.	
	<i>Pr. Arcystawiarzowi</i>	2.							2.	
	<i>Namiesznikowi do Raban.</i>	1.							1.	
	<i>Sta. Czeladzi do Czechoslov.</i>	4.	12.						4	12.
	<i>Sta. Czeladzi do Raban.</i>	1.	6.						1	6.
	<i>Sta. Czeladzi do Pol.</i>	2.							2.	
	<i>Sta. Strzecharza do Czechoslov.</i>		12.							12.
3.	<i>Nydanu na Chleb Stotny in fundu w Brasse:</i>	4.							4.	
"	<i>Nydanu sta Czeladzi in fundu w Brassewiczach</i>			1.	15.			1.		15.
4.	<i>Pracowano Smazkowi do Szarynowic.</i>	2.							2.	
"	<i>Nydanu parobkom bogaczom przy Budowli w Sonolla</i>									
"	<i>i Brassewiczach na Chleb 7. w Gdyni. Muzycznicy.</i>	7.							7.	

Aug: 1.

Ronodzie Michal Baymicki Latus

Aug: 1.

Wojewodztwo

	<i>Pr. Ekonomowi do Czechoslov.</i>	2.	12.						2	12.
	<i>Pr. Ekonomowi do Pol.</i>	2.	12.						2	12.
	<i>Pr. Chirurgowi</i>	6.							6.	
	<i>Pr. Arcystawiarzowi</i>	2.							2.	
	<i>Namiesznikowi do Raban</i>	1.							1.	
	<i>Namiesznikowi do Sonolla</i>	1.							1.	
	<i>Sta. Czeladzi do Czechoslov.</i>	4.							4.	
	<i>Sta. Czeladzi do Raban.</i>	1.	6.						1	6.
	<i>Sta. Czeladzi do Pol.</i>	2.							2.	
	<i>Sta. Czeladzi do Sonolla.</i>		12.							12.
4.	<i>Nydanu na Chleb Stotny in fundu w Brassew.</i>	4.							4.	
"	<i>Nydanu na Chleb sta Czeladzi in fundu w Brassew.</i>	1.						1.		
23.	<i>Nydanu na Miec Poltawow Brassewiczach.</i>	20.	6.					20.	6.	
17. 17.	<i>Ronodzie Michal Baymicki Latus</i>	29.	1.	6.	1.	15.		30.	2.	3.

207a

Dalszy Rozchod Listy Czynnoy.

K-y-t-o			G-aj		
Culme			Postanow		
Nov.	Grn.S.	Gene	Nov.	Grn.S.	Gene

Transport Lateris

86r. 1.

Przebieganie

- Przebieganie do Cuchowców
- Przebieganie do Potanowy
- Namiesznikowi do Raban.
- Namiesznikowi do Sonolla.
- do Cieladzi do Cuchowców.
- do Cieladzi do Raban.
- do Cieladzi do Potanowy.
- do Cieladzi do Sonolla.

29	1	6	1	15	30	2	3
"	2	12	"	"	"	2	12
"	2	12	"	"	"	2	12
"	1	"	"	"	"	1	"
"	1	"	"	"	"	1	"
"	4	"	"	"	"	4	"
"	1	6	"	"	"	1	6
"	2	"	"	"	"	2	"
"	1	6	"	"	"	1	6
3.	2	"	"	"	"	2	"
"	1	"	"	"	"	1	"
7.	"	"	"	6	"	6	"
"	"	"	"	4	"	4	"
"	"	"	"	4	"	4	"
"	"	"	"	2	"	2	"
13.	19	"	"	"	19	"	"
"	3	9	"	"	3	9	"

86r. 1.

Rozchod Michal Beynicki Latus.

86r. 1.

Przebieganie

- Przebieganie do Cuchowców
- Przebieganie do Potanowy
- Przebieganie do Chirurgowi
- Namiesznikowi do Raban.
- Namiesznikowi do Sonolla.
- do Cieladzi do Cuchowców.
- do Cieladzi do Raban.
- do Cieladzi do Potanowy.
- do Cieladzi do Sonolla.

51	6	15	3	15	54	7	12
"	2	12	"	"	"	2	12
"	2	12	"	"	"	2	12
"	1	"	"	"	"	1	"
"	1	"	"	"	"	1	"
"	"	"	"	4	"	4	"
"	"	"	"	1	6	1	6
"	"	"	"	2	"	2	"
"	"	"	"	1	6	1	6
4.	3	"	"	"	3	"	"
"	"	"	"	1	"	1	"
19.	"	"	"	2	"	2	"
22.	8	"	"	"	8	"	"
"	"	"	"	3	"	3	"

96r. 1.

Rozchod Michal Beynicki Latus

59	1	3	5	6	9	64	7	12
----	---	---	---	---	---	----	---	----

Latwa

Salary Roczno kasy Czynego.

K - u - t - e			G - o - t		
Kasa		Kasa	Kasa		Kasa
Prze:	Prze:	Prze:	Prze:	Prze:	Prze:

Transport Lateris.

9A. 1.

Ordynacja

Pr. Ekonomowi do Crachowic
Pr. Ekonomowi do Potnowy.
Pr. Anatoniewowi
Namiesnikowi do Raban.
Namiesnikowi do Sonolla.
Ja Czetadzi do Crachowic.
Ja Czetadzi do Raban.
Ja Czetadzi do Potnowy.
Ja Czetadzi do Sonolla.
Minnikowi samy.

	59.	1 3.	5	6	9	64.	7 12.
	"	2. 14.				"	2. 14.
	"	2. 12.				"	2. 12.
	"	2. ..				"	2. ..
	"	1. ..				"	1. ..
	"	1. ..				"	1. ..
	"	1. ..				"	1. ..
	"	1. 6.				"	1. 6.
	"	2. ..				"	2. ..
	"	1. 6.				"	1. 6.
	"	2. ..				"	2. ..
	"	1. ..				"	1. ..
	1.	2. ..				1.	2. ..
	"	6. 14.				"	6. 14.
	10.				10.
	15.				15.
	"	"	1.	4.	"	1.	4. "
	"	"	"	1.	"	"	1. "
	"	"	"	2.	"	"	2. "
	"	"	"	1.	"	"	1. "
	8.				8.
	30.				30.
	15.				15.
	8.				8.
	100.				100.
	12.	1. ..				12.	1. ..

Abt. 1.

Ponothie Michal Baynicki Latwa.
Pr. Ekonomowi do Crachowic
Pr. Ekonomowi do Potnowy.
Namiesnikowi do Raban.
Namiesnikowi do Sonolla.

Abt. 1.

Ordynacja

	289.	6 1/2	8	4	9	291.	2. 10 1/2
	"	2. 10.				"	2. 10.
	"	2. 12.				"	2. 12.
	"	1. ..				"	1. ..
	"	1. ..				"	1. ..
	289.	5 3/2	8	4	9	292.	1 14 1/2

Latwa Efficiit

208

Dalszy Rozchod Liczba Grimego

1814 - 10 -		1815 - 8 -		
Cento		Pozosta		
Grimego	Grimego	Grimego	Grimego	Grimego

Abt. 1.

<u>Transport lateris</u>		282.	2. 5/2	8. 11. 9.	299. 1. 14 1/2
in Ekonomii	do Cieladzi do Czuchowca.	..	1.	1. ..
	do Cieladzi do Kaban.	..	1. 6.	..	1. 6.
	do Cieladzi do Potowny.	..	2.	2. ..
	do Cieladzi do Sokolla.	..	1. 6.	..	1. 6.
	Winnickowi Samuyle.	..	1.	1. ..
3.	Wydaną na Chleb sztatowy in fundo.	..	1.
..	Wydaną do Cieladzi Praszewickiej.	1. 3.	1. 3.
5.	Wydaną na Miarę Miję: in fundo w Praszewickiej	6. 6.
..	Wydaną na Miarę Miję: do Czuchowca do J. E. i Cieladzi	7. 7.
..	Wydaną na Miarę Miję: do Kaban. do Namisnickiej i Cieladzi	1. 1.
7.	Wydaną na Miarę Miję: do Potowny do J. E. i Cieladzi	1. 1.
..	Wydaną do Gorkelni.	15.	15.
..	Wydaną Wydziałowi do Strusowicy.	25.	25.
..	Wydaną do Kobrynia w Debicimiu pełn. w Brygadi	..	1. 1.
..	Wydaną na przywarę do Cieladzi Praszewickiej.	..	2. 2.
..	Wydaną do Myszkowa na Transport.	57. 1.	57. 1.
9.	Wydaną na Stąd do Gorkelni.	10. 2.	10. 2.
..	Wydaną Pracom pituracym Parcie w Ciel. Kontrakt.
..	tu warty Brygady.	1. 1. 9.	1. 1. 9.
..	Wydaną parobkom bęzacy m. przy budowl. w Sokolla z Praszewickiej warty Brygady.	1. 3. 1/2	1. 3. 1/2

Januar. 1.

Kornott. Mchod. Buznicki. Latus		127.	7. 3.	11. 5. 9.	139. 11. 12.
in Ekonomii	do Ekonomii do Czuchowca	..	2. 12. 2. 12.
	do Ekonomii do Potowny.	..	2. 12. 2. 12.
	do Chirurgowi.	1.	1. ..
	Namisnickowi do Kaban.	..	1. 1.
	Namisnickowi do Sokolla	..	1. 1.
	do Cieladzi do Czuchowca.	1. 1.
	do Cieladzi do Kaban.	1. 6.	.. 1. 6.
	do Cieladzi do Potowny.	2. 2.
do Cieladzi do Sokolla	1. 6.	107. 6.	
..	Winnickowi Samuyle.	..	1. 1.
11.	Wydaną na Chleb sztatowy in fundo w Praszewickiej	..	1. 1.
..	Wydaną do Cieladzi Praszewickiej.	1. 6.	.. 1. 6.

Latus Officij .. 130. 3. 9. 14. 11. 3. 141. 7. 12.

Data

Dalszy Rachunek Księga Grimego

1790			1791			1792		
Grzywny	Denary	Skopny	Grzywny	Denary	Skopny	Grzywny	Denary	Skopny

Transport Latus

Januar: 8.	Pradana W ^o Crannickima do Stapania	120.	3.	9.	11.	4.	3.	111.	7.	12.
11.	Wydang do Gosulni	65.						65.		
"	Wydang na stud do Gosulni	20.						20.		
"	Wydang do Wyuszenia na Transport	22.	4.					22.	4.	
"	Wydang Crannickima Merz umuiz w Budy	..	2.					..	2.	
Pradana <i>Pradana</i>		W ^o Crannickima do Gosulni		
		W ^o Crannickima do Gosulni	..	2.	12.			..	2.	12.
		W ^o Crannickima do Gosulni	..	1.	6.			..	1.	6.
		W ^o Crannickima do Gosulni	..	2.				..	2.	
"	Wydang do Wyuszenia na Transport	27.	4.	9.				27.	4.	9.

Febr: 1.	Pradana do Gosulni	69.	4.		11.	4.	3.	706.		3.	
Febr: 1.	Pradana <i>Pradana</i>		W ^o Crannickima do Gosulni	..	2.	12.		..	2.	12.	
			W ^o Crannickima do Gosulni	..	2.	12.			..	2.	12.
			W ^o Crannickima do Gosulni	..	1.				..	1.	
			W ^o Crannickima do Gosulni	..	1.				..	1.	
			W ^o Crannickima do Gosulni	..			4.		..	4.	
			W ^o Crannickima do Gosulni	..			1.	6.	..	1.	6.
			W ^o Crannickima do Gosulni	..			2.		..	2.	
			W ^o Crannickima do Gosulni	..			1.	6.	..	1.	6.
	W ^o Crannickima do Gosulni	..	1.				..	1.			
0.	Wydang na stud Gosulni in fundo	..	4.					..	4.		
"	Wydang do Gosulni	..			1.	4.		..	1.	4.	
"	Wydang do Gosulni	6.	4.					6.	4.		
"	Wydang do Wyuszenia na Transport	110.						110.			
"	Wydang na stud Gosulni	..			3.	4.		..	3.	4.	

Mar: 1.	Pradana do Gosulni	809.	4.	6.	20.	4.	15.	830.	1.	3.	
Mar: 1.	Pradana <i>Pradana</i>		W ^o Crannickima do Gosulni	..	2.	12.		..	2.	12.	
			W ^o Crannickima do Gosulni	..	2.	12.			..	2.	12.
			W ^o Crannickima do Gosulni	..	1.				..	1.	
			W ^o Crannickima do Gosulni	..	1.				..	1.	
			W ^o Crannickima do Gosulni	..			4.	12.	..	4.	12.
			W ^o Crannickima do Gosulni	..			1.	6.	..	1.	6.
			W ^o Crannickima do Gosulni	..			2.		..	2.	
			W ^o Crannickima do Gosulni	..			1.	6.	..	1.	6.
	W ^o Crannickima do Gosulni	..	1.				..	1.			
	Latus Officij	870.	4.	12.	21.	6.	3.	382.	2.	15.	

Dziennik

Dziennik Księstwa Ciesnego

1801			1802		
Polski		Ruski	Polski		Ruski
Grzywny	Denary	Grzywny	Grzywny	Denary	Grzywny

Transport Łodzi

Mar. 1.	Wydanie na Chleb in fundo.	870.	11.	12.	21.	6.	3.	382.	2.	15.
	Wydanie dla Cieladzi Prasarniczej.	..	3.	3.	..
	Wydanie do Górnicy.	1.	11.	1.	11.
	Wydanie na Stół.	07.	11.	07.	11.	..
	Wydanie na Maszyn Nabor.	1.	1.
	Expensywał Kamienic w Świdry na Chleb Stasibi.	11.	11.	11.	11.
		..	9.	9.	..

Aprila 1.	Wymott. Michał Buymicki Ładus ..	852.	11.	3.	27.	6.	3.	880.	2.	6.
-----------	----------------------------------	------	-----	----	-----	----	----	------	----	----

Apr. 1.	Pr. Ekonomowide Caabow.	..	2.	12.	2.	12.
	Pr. Ekonomowide Potowoy	..	2.	12.	2.	12.
	Pr. Chirurgow.	1.	1.
	Namiennikowide Nabor.	..	1.	1.	..
	Namiennikowide Świdla	..	1.	1.	..
	dla Cieladzi do Caabowow	11.	12.	11.	12.
	dla Cieladzi do Nabor.	1.	6.	1.	6.
	dla Cieladzi do Potowoy.	2.	2.	..
	dla Cieladzi do Świdla.	1.	6.	1.	6.
	Nimnikowide Amuyle	..	1.	1.	..

Pr. Inżynierii

5.	Wydanie na Chleb Stowoy in fundo.	..	4.	4.	..
"	Wydanie dla Cieladzi Prasarniczej.	1.	6.	1.	6.
"	Wydanie do Górnicy.	1.	11.	1.	11.	..
16.	Przedanie Kijdom do Subierura.	100.	100.
	Wydanie dla Porabkow na Chleb mrowyż idonyym do Maszyn Michniskow i Gorka	1.	1.	..
	Wydanie Porabkow bezgym przy budowlu w Prasarniach w Górnicy.	1.	1.	..

Maja 1.	Wymott. Michał Buymicki Ładus	956.	11.	9.	32.	5.	9.	989.	2.	..
---------	-------------------------------	------	-----	----	-----	----	----	------	----	----

Lista

Dalszy Rozrachunek k. p. C. p. m. g.

K. p. m. g.			C. p. m. g.		
Przebieg	Przebieg	Przebieg	Przebieg	Przebieg	Przebieg

Transport Seleni.

Maja 1.

~~Przebieg~~

- Przebieg Seleni do C. p. m. g.
- Przebieg Seleni do Pottery
- Namierniki do Kaban
- Namierniki do Sonolla
- St. C. p. m. g. do C. p. m. g.
- St. C. p. m. g. do Kaban
- St. C. p. m. g. do Pottery
- St. C. p. m. g. do Sonolla
- Namierniki Seleni

986	4	9	22	5	9	989	2
..	2	12	2
..	2	12	2
..	1	1
..	1	1
..	4	12	..	4
..	1	6	..	1
..	2	2
..	1	6	..	1
..	3	3
..	4	4
..	1	11	..	1
..	1	1
..	3	3

- Wydanie na Chleb in fundo.
- Wydanie na Chleb St. C. p. m. g. do C. p. m. g.
- Wydanie parobkom bezczynnym budowl. w C. p. m. g.
- Wydanie parobkom do kontraktu.

Junii 1.

Connott Michal Dymnicki Satus

Junii 1.

~~Przebieg~~

- Przebieg Seleni do C. p. m. g.
- Przebieg Seleni do Pottery
- Namierniki do Kaban
- Namierniki do Sonolla
- St. C. p. m. g. do C. p. m. g.
- St. C. p. m. g. do Kaban
- St. C. p. m. g. do Pottery
- St. C. p. m. g. do Sonolla
- St. C. p. m. g.

958	4	15	36	5	15	995	2
..	2	12	2
..	2	12	2
..	1	1
..	1	1
..	4	4
..	1	6	..	1
..	2	2
..	1	6	..	1
..	3	3
..	1	11	..	1
70	2	72	2
64	11	64	11
31	11	11	..	35	11
..	1	6	1

- Wydanie na Chleb Pottery in fundo.
- Wydanie na Chleb St. C. p. m. g. do C. p. m. g.
- Przedanie hydromi do Subisrenow.
- Przedanie hydromi do pinawa, a reszta na drugi transport
- Przedanie amur hydromi do pinawa drugim transportem
- Przedanie do zastawioną do kontraktu hydromi Subisrenowicim drugim transportem. reszta

Ogól. 1130 3 3. 43. 7. 3. 1174. 4 6.

Dalszy

Dalszy Rachunek Kasy Grimego.

Rygo-			Galki		
Przebieg		Przebieg	Przebieg		Przebieg
Przebieg	Przebieg	Przebieg	Przebieg	Przebieg	Przebieg

Przebieg Kasy

1130. 5. 3 43 7. 3. 1174. 4. 6

Junii 5. Wydana do Abogij i Salach i wsi i N. W. A. Bostanowa
 " Wydana Parobnam Bogaczym przy Rudniku.
 " Wydana Ciwarom pitniacym Druzewy i wsi Gwy nary i do Konstantu.

9. 9.
 1. 1. 1.
 1. 6. 1. 6.

Łącznie

1130. 5. 3. 46. 6. 12. 1177. 3. 15.

Przebieg

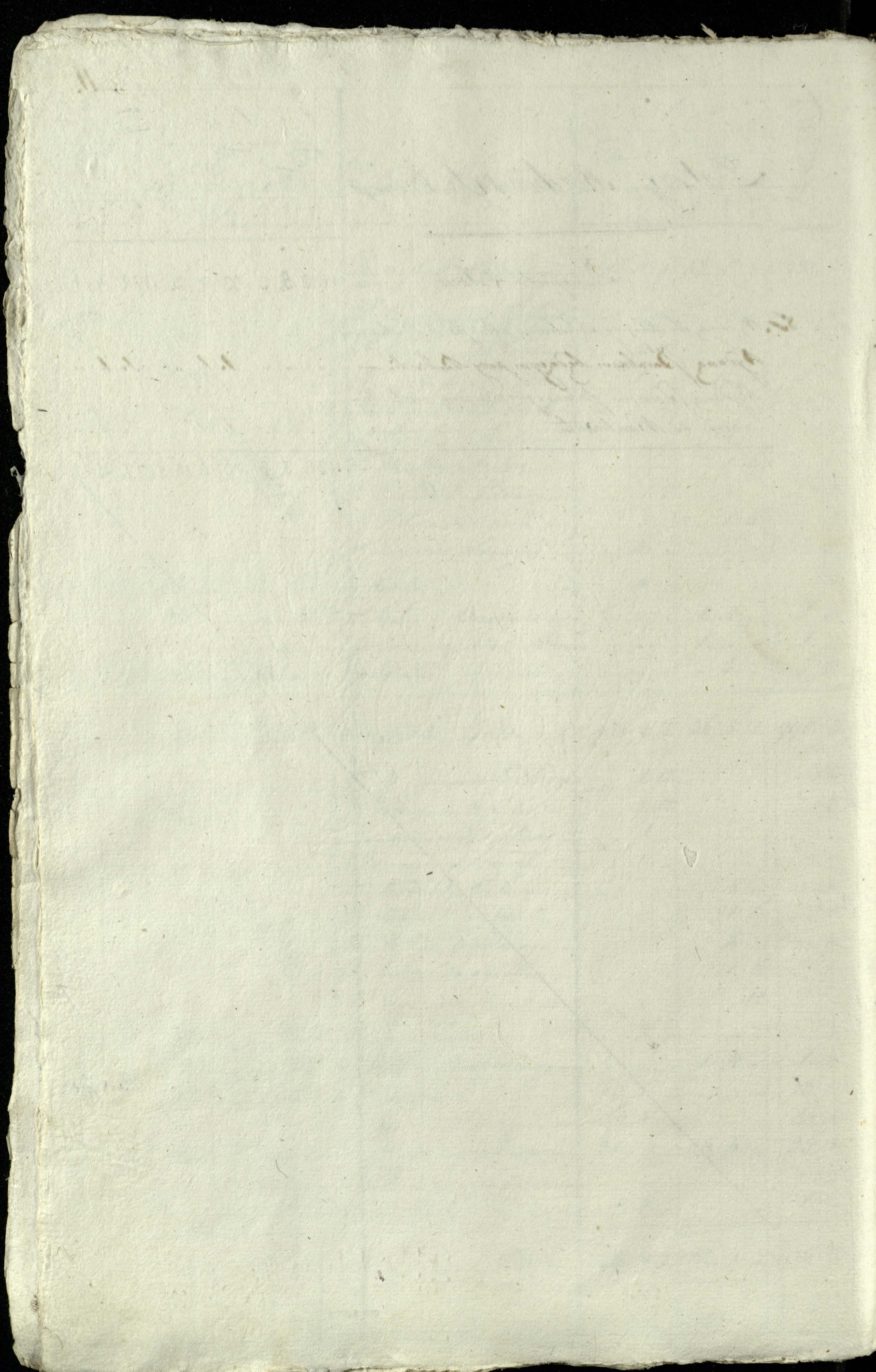

[Faint, illegible handwriting]

[Faint, illegible handwriting]

[Faint, illegible handwriting]

wic

Patka

Przychod Listy farego.

de Hodo
Przebiegiem

Przebiegiem

		Przebiegiem	Przebiegiem	Przebiegiem	Przebiegiem	Przebiegiem
Junij 24. d. m.	Łostacie Remanetom Celnicze Burch. Dmie Osmin Jure Gary Mitchu					
gdz: 17.	Przejinty do Prosentu					
gdz: 31.	Przejinty do Prosentu					
gdz: 27.	Przejinty do Prosentu	2	2	9		2
Marca 1.	Comotto Michal Buymieki Ladus Efficit	2	2	9		2

Sonalla			Crachonion			Rabar			Tolkomj.			Total		
Crubne			Crubne			Crubne			Crubne			Crubne		
Boor	Boor	Boor	Boor	Boor	Boor	Boor	Boor	Boor	Boor	Boor	Boor	Boor	Boor	Boor
in Postad	Osmin	pis	gurey	Drimje	1 1/2									
"	"	"	"	"	"	"	"	"	"	"	"	"	"	"
"	"	"	"	"	1. 11.	"	"	1. 9.	1.	"	9.	"	"	"
"	"	"	"	"	"	"	"	"	"	"	"	"	"	"
"	"	"	"	"	1. 11.	"	"	1. 9.	1.	"	9.	"	"	10. 1. 6

lie:

Patka

Wochowy Listy Porego.

Wojt o			Poj		
Czas		Praca	Praca		Praca
Praca	Praca	Praca	Praca	Praca	Praca

Apr. 15.	Wyjazd na Mies do Krakowcow.	6.							6.	
17.	Wyjazd na Mies do Habas	2.							2.	
24.	Wyjazd na Mies do Potocny.	2.							2.	
26.	Przejazd na potoku Braszewickim	7.							7.	
Maja 15.	Przejazd do przychodu listy Orimego.	6.	14.	15.	1.	3.	9.	8.	6.	
Aprila 1.	Przejazd Michał Buymicki Sattus	8.	5.	15.	1.	3.	9.	10.	1.	6.

1. *Handwritten text, likely bleed-through from the reverse side of the page.*
 2. *Handwritten text, likely bleed-through from the reverse side of the page.*
 3. *Handwritten text, likely bleed-through from the reverse side of the page.*
 4. *Handwritten text, likely bleed-through from the reverse side of the page.*

5. *Handwritten text, likely bleed-through from the reverse side of the page.*
 6. *Handwritten text, likely bleed-through from the reverse side of the page.*

7.

8. *Handwritten text, likely bleed-through from the reverse side of the page.*
 9. *Handwritten text, likely bleed-through from the reverse side of the page.*

10.

Date

Przychod Pierwszy Czynnicy

re Stodoly
Brasławomiej

Łowosy

Czelo

Podło

Czelo

Przebieg
Przebieg
Przebieg
Przebieg
Przebieg
Przebieg
Przebieg
Przebieg
Przebieg
Przebieg

Junij 24. dnia Łosta's Remanston 2 N^o mieszczey Culney Bureh Dramasie Esmin 19 mi

10.

Przychod do Prowentu

Przebieg

12.

Przychod do Prowentu

Przebieg

25.

Przychod do Prowentu

Przebieg

8 br.

1. Konowice M Buymicki Latus

Przebieg

8 br.

26. Przychod do Prowentu

Przebieg

28.

Przychod do Prowentu

Przebieg

9 br.

1. Konowice Michał Buymicki Latus

Przebieg

9 br.

27. Przychod do Prowentu

Przebieg

30.

Przychod do Prowentu

Przebieg

31.

Przychod do Prowentu

Przebieg

1 br.

1. Konowice Michał Buymicki Latus

Przebieg

Januar.

29. Przychod do Prowentu

Przebieg

Februar.

1. Konowice Michał Buymicki Latus Effitt

Przebieg

Polnawano

Opis praco
Stęgi i Akoma-
ity w plyn.

15.
Pojma

Ca	Caachowon	Raban	Polnawy				
Prac	Prac	Prac	Prac	Prac	Prac	Prac	Prac
Prac	Prac	Prac	Prac	Prac	Prac	Prac	Prac

Prac: Prac: Prac: Prac: Prac: Prac: Prac: Prac:

Gr: Dwa Postwiny Osmin Dnie Garay Osmin N^o 19 2 2 2 2 8 19 4 10

2 11 1 2 2 11 1 2 3 16
1 11 1 11 1 11 1 11 1 11
1 6 1 6 1 6 1 6 1 6 9
1 7 1 7 1 7 1 7 1 7 1 1

2 14 1 11 16 2 9 6 1 17 10
1 16 1 16 1 16 1 16 1 16 2 2 1/2
1 11 1 11 3 11 1 10 1 3 1/2

2 16 2 4 2 1 10 1 12 17 1 6 15 17 6 16 1/2
10 5 9 1 2 9 10 8 9 1 2 9 12

2 7 3/4 1 11 2 7 3/4 1 11 3 10 3/16
1 11 1 11 1 11 1 11 1 11 1 11 1 11 1 11

19 6 7/8 1 4 13 1 9 5 15 3 5 5/8 31 4 15 2 2 8 34 6 1/16
21 11 3 7 2 29 3 3

19 6 7/8 1 4 13 1 9 5 15 3 5 5/8 53 15 6 2 11 59 3 9 1/16

po =

Datta

Księstwo Warszawskie

Lokomocja						Płat		
Przebieg			Wzrost			Leczenie	Leczenie	Leczenie
Przebieg	Wzrost	Leczenie	Przebieg	Wzrost	Leczenie			

Junij 28.	Wydano dyplom do Syniemi.	2.						2.
Julij 4.	Wydano dyplom Janowskiemu	3.						5.
9.	Wydano dyplom Armandowski do Pleśniemi.	2.						2.
..	Wydano P. Arystonowi w Brzyd.	1.						1.
..	Wydano P. Doktorowi w Brzyd.	1.						1.
20.	Wydano dyplom do Janowa	3.						3.
22.	Wydano dyplom do Syniemi.	1.	2.					1. 2.
..	Wydano do Spisawni in fundo w Brzaskow.	2.	2.					2. 2.
Aug: 1.	Wzrostu Michał Buymicki Latus	12.	2.	2.				12. 2. 2.
Aug: 15.	Wydano do Spisawni in fundo w Brzaskow.					2.	8.	2. 8.
Seb: 13.	Wydano na Miesz Potkowi Brzaskowickiego.	1.	7.					1. 7.
Seb: 1.	Wzrostu Michał Buymicki Latus	14.	1.	2.		2.	8.	14. 3. 10.
Seb: 3.	Wydano Winnickowi Samuyle.		1.					1.
Januar: 1.	Wydano P. Choromoni do Rachunow w Brzyd.		1.					1.
..	Wydano P. Choromoni do Potkowi w Brzyd.		4.					4.
..	Wydano P. Chirurgowi w Brzyd.		1.					1.
..	Wydano do Cieladki Brzaskowickiej.					1.	9.	1. 9.
Nov: 1.	Wzrostu Michał Buymicki Latus	15.	3.	2.		3.	17.	15. 7. 1.
Nov: 18.	Wydano Winnickowi Samuyle w Brzyd.			9.				9.
..	Wydano do Spisawni in fundo w Brzaskow.		2.					2.
Mar: 1.	Wzrostu Michał Buymicki Latus	15.	5.	11.		3.	17.	16. 1. 10.
Mar: 7.	Wydano Winnickowi Samuyle.		1.	9.				1. 9.
18.	Wydano Namisnickowi do Raban.			4.				4.
..	Wydano Namisnickowi do Sokolla.			4.				4.
..	Wydano P. Chirurgowi.		1.					1.
..	Wydano do Spisawni in fundo w Brzaskow.		1.					1.
..	Wydano na transport do Bielej.	30.						30.
Apr: 1.	Wzrostu Michał Buymicki Latus Offic.	46.	1.	11.		3.	17.	46. 5. 10.

Dobran

Dalszy Rachunek Prowincy Crimicy

Pozemica -

16. 17. 18.

Przebieg

Przebieg

Przebieg

Przebieg

Przebieg

Przebieg

Przebieg

Przebieg

Przebieg

Przebieg

Transport Salvia.

Maj 7.	Wydana do Spisawski.	11.	3.	17.	16.	5.	10.
11.	Wydana, Kuchni do Drohiczyne.	11.				11.	
21.	Wydana, Kuchni do Lutomy.		5.	6.	12.	5.	6.

Juni 1.	Comit Michael Buymicki Latus	11.	6.	2.	11.	53.	1.
---------	------------------------------	-----	----	----	-----	-----	----

Juni 8.	Wydana, Kuchni do Krasnawiska.	9.				9.	
---------	--------------------------------	----	--	--	--	----	--

11.	Wydana, Kuchni do Chomna.	6.				6.	
-----	---------------------------	----	--	--	--	----	--

"	Wydana do Spisawski in fundo.	13 1/4				13 1/4	
---	-------------------------------	--------	--	--	--	--------	--

Agud. 53 - 13 1/4 6. 2. 11. 59 3 8 1/4

Lat

[Faint, illegible handwriting in cursive script, likely bleed-through from the reverse side of the page.]

Faint, illegible handwriting at the top of the page, possibly bleed-through from the reverse side.

A horizontal line of faint, illegible handwriting across the middle of the page.

Another horizontal line of faint, illegible handwriting below the middle of the page.

hu-

0 - 1 - n - a - r - n - o - n

Agilma
18.

Crauhorwin			Raban			Potronny			Agilma		
Crauhorwin			Raban			Potronny			Agilma		
Nov	Jan	Mar	Nov	Jan	Mar	Nov	Jan	Mar	Nov	Jan	Mar

7	4	3	1	6	-	-	7	-	-	1	-	2	2	2	-	3	9	15	6	14	7	-	16	22	7	12
7	4	3	1	6																						

Pa-

2172

Deliny Rozetko Premier Jarey

Premier

Premier		Premier		Premier		Premier	
Ariz	Ariz	Ariz	Ariz	Ariz	Ariz	Ariz	Ariz

Transport Materis

4. 3. 8. 3. 2. 16 1/2 7. 6. 6 1/2

Junii N. Prudana Avindarosi Potowommu

.. 2. 2. ..

Juni

4. 5. 8. 3. 2. 16 1/2 8. - 6 1/2

gi-

1. *Alouatta palliata* ...

2. *Alouatta palliata* ...

3. *Alouatta palliata* ...

4. *Alouatta palliata* ...

5. *Alouatta palliata* ...

6. *Alouatta palliata* ...

7. *Alouatta palliata* ...

Handwritten text at the top of the page, possibly a header or title, written in cursive.

Handwritten text on the first ruled line, appearing to be a list item or entry.

Handwritten text on the second ruled line, continuing the list or entries.

Handwritten text on the third ruled line, including some numbers and possibly a date.

Handwritten text on the fourth ruled line, similar in format to the previous entries.

Handwritten text on the fifth ruled line, possibly a summary or final entry.

Faint, illegible handwriting at the top of the page.

Faint, illegible handwriting in the upper middle section.

Faint, illegible handwriting in the middle section.

Faint, illegible handwriting in the lower middle section.

Faint, illegible handwriting in the lower section.

Faint, illegible handwriting at the bottom of the page.

1874

Datta

Dalszy Rozchod Jermienia

Jermien			D		
Polo		Pole	D		D
Arz.	Arz.	Arz.	Arz.	Arz.	Arz.

Transport lateris

867: 1.

Prilimnawie

Pr. Ekonomowi do Cuchowcow	1.				1.
Pr. Ekonomowi do Potkow	1.				1.
Namiesnikowi do Naban.		9.			9.
Namiesnikowi do Sonolla.		9.			9.
Sta Cieladzi do Cuchowcow.		2.			2.
Sta Cieladzi do Naban.		12.			12.
Sta Cieladzi do Potkow.		1.			1.
Sta Cieladzi do Sonolla.		12.			12.

868: 1.

Prilimnawie

Ronstwie Michal Buymicki Latus	4.	5.	3.		4.	5.	3.
Pr. Ekonomowi do Cuchowcow		1.				1.	
Pr. Ekonomowi do Potkow.		1.				1.	
Pr. Chirurgowi.		2.				2.	
Namiesnikowi do Naban.			9.				9.
Namiesnikowi do Sonolla.			9.				9.
Sta Cieladzi do Cuchowcow.			2.				2.
Sta Cieladzi do Naban.			12.				12.
Sta Cieladzi do Potkow.			1.				1.
Sta Cieladzi do Sonolla.			12.				12.

9. Wydan na Krapy in fundo w Przaszkowicach

30. Wydana na stud.

9bra 1.

9br: 1.

Prilimnawie

Ronst Michal Buymicki Latus	9.	2.	9.		9.	2.	9.
Pr. Ekonomowi do Cuchowcow		1.				1.	
Pr. Ekonomowi do Potkow.		1.				1.	
Pr. arestowiczowi.		1.				1.	
Namiesnikowi do Naban.			9.				9.
Namiesnikowi do Sonolla.			9.				9.
Sta Cieladzi do Cuchowcow.			2.				2.
Sta Cieladzi do Naban.			12.				12.
Sta Cieladzi do Potkow.			1.				1.
Sta Cieladzi do Sonolla.			12.				12.

do 24. Junii

7. Wydana na stud.

Wydana bezsym parobko przy baweni Krasny Drog. Cuch.

Abv: 1.

Ronst Michal Buymicki Latus.	14.	6.	4 1/2		14.	6.	4 1/2
------------------------------	-----	----	-------	--	-----	----	-------

1878

Dalszy Rozchod Jarmienia.

Kamien			Cielist		
Chalo	Pato		Chalo	Pato	
Grn.	Grn.	Grn.	Grn.	Grn.	Grn.

Transport Latoris.

1878. 1.

~~Przeznaczanie~~

- Ekonomowi do Crachowic
- Ekonomowi do Potkowic
- Namiennikowi do Naban
- Namiennikowi do Sonolla
- Sta. Cieladzi do Crachowic
- Sta. Cieladzi do Naban
- Sta. Cieladzi do Potkowic
- Sta. Cieladzi do Sonolla
- Namiennikowi Samyke

14.	6	4 1/2				14.	6	4 1/2
"	1.					"	1.	
"	1.					"	1.	
"		9.				"		9.
"		9.				"		9.
"	2.					"	2.	
"		12.				"		12.
"	1.					"	1.	
"		12.				"		12.
"	1.					"	1.	
"	4.					"	4.	
"	2.					"	2.	
"			1.			"		1.
"			1.			"		1.
"		9.				"		9.
"	6.	15.				"	6.	15.

- Wydział na Wzrosty in funde w Braszkuwiczach
- Wydział na Sprawy Sta. Cieladzi Braszkuwicz
- Wydział na Miarom Wzrosty do Crachowic Sta. P. Cieladzi i Cieladzi
- Wydział na Miarom Wzrosty do Potkowic Sta. P. Cieladzi i Cieladzi
- Wydział Braszkuwiczach nadzoru Mierzy Braszkuwicz
- Wydział Sprawy o byzycy przy budowlach w Sonolla i Braszkuwiczach nadzoru Braszkuwicz

Januar. 1.

Ponotwie Michal Baymicki Latosa.

17.	9.	16 1/2	2.			19.	3	16 1/2
-----	----	--------	----	--	--	-----	---	--------

Januar. 1.

~~Przeznaczanie~~

- Ekonomowi do Crachowic
- Ekonomowi do Potkowic
- Chirurgowi
- Sta. Cieladzi do Crachowic
- Sta. Cieladzi do Naban
- Sta. Cieladzi do Potkowic
- Sta. Cieladzi do Sonolla
- Sta. Chaitrusa Mezgujusz
- Namiennikowi do Naban
- Namiennikowi do Sonolla

"	1.					"	1.	
"	1.					"	1.	
"	2.					"	2.	
"	2.					"	2.	
"		12.				"		12.
"	1.					"	1.	
"		12.				"		12.
"	1.					"	1.	
"		9.				"		9.
"		9.				"		9.
"	2.					"	2.	

Wydział Sta. Dokowy miysowego w Braszkuwiczach

Febr. 1.

Ponotwie Michal Baymicki Latosa.

19.		4 1/2	2.			21.		4 1/2
-----	--	-------	----	--	--	-----	--	-------

1872

Dalszy Rozchod Giermienia

Giermienia			Giermienia		
Cz. 1.		Cz. 2.	Cz. 1.		Cz. 2.
Przebieg	Przebieg	Przebieg	Przebieg	Przebieg	Przebieg

Transport Latoris

Sub: 1.

Przebieg

Przebieg	Przebieg	Przebieg	Przebieg	Przebieg	Przebieg
19.	4 1/2	2.	21.	4 1/2	
Przebieg	Przebieg	Przebieg	Przebieg	Przebieg	Przebieg
1.	1.		1.	1.	
1.	1.		1.	1.	
9.	9.		9.	9.	
9.	9.		9.	9.	
2.			2.		
19.			19.		
1.			1.		
19.			19.		
1.			1.		
4.			4.		

2. Wydana na Krupy in fundu w Przasnysz.

Mar: 1.

Rozchod Michal Buznicki Latoris

Mar: 1.

Przebieg

Przebieg	Przebieg	Przebieg	Przebieg	Przebieg	Przebieg
20.	4 10 1/2	2.	22.	4 10 1/2	
1.	1.		1.	1.	
1.	1.		1.	1.	
9.	9.		9.	9.	
9.	9.		9.	9.	
2. 19.			2. 19.		
19.			19.		
1.			1.		
19.			19.		
2.			2.		
4.			4.		
4.			4.		

7. Wydana na Muzeum Kotow.

8. Wydana na Stud.

8. Wydana na Krupy in fundu w Przasnysz.

Apr: 1.

Rozchod Michal Buznicki Latoris

Apr: 1.

Przebieg

Przebieg	Przebieg	Przebieg	Przebieg	Przebieg	Przebieg
25.	3 10 1/2	4. 5	30.	10 1/2	
1.	1.		1.	1.	
1.	1.		1.	1.	
9.	9.		9.	9.	
9.	9.		9.	9.	
2. 19.			2. 19.		

w R. 1875.

Apr: 1.

Rozchod Michal Buznicki Latoris Officium

Przebieg	Przebieg	Przebieg	Przebieg	Przebieg	Przebieg
25.	6 10 1/2	4. 7 12.	30.	6 4 1/2	

Dalszy

Dalszy Rozchod Jeremia

Jeremia			Dalszy		
Czato		Rozd.	Rozd.		Rozd.
Muz.	Bran.	Rozd.	Rozd.	Bran.	Rozd.

Transport Latoris

apri 1.

~~Przebieg~~

Sta. Czetarzi de Kabak
 Sta. Czetarzi de Potasany
 Sta. Czetarzi de Sonolla

25.	6. 10 $\frac{1}{2}$	4.	7. 12.	30.	6. 11 $\frac{1}{2}$
.. 12. 12.
.. 1. 1.
.. 12. 12.

W. Chirurgowi.

Wydział na Wydział in. fundu w Braszewicach
 Prądang hydrom de Lubieszewa

..	4. 4.
30.	30.	..

Wydział parobcom przy biurze w Brygad.

..	3. 9. 3. 9.
----	-------	----	----	----	----------

15.

Wydział na Muzie de Czetarzi.

1.	1.	..
----	----	----	----	----	----

Maja 1. Komitet Michał Buymicki Latoris

58.	6. 1 $\frac{1}{2}$	5.	2.	64.	13 $\frac{1}{2}$
-----	--------------------	----	----	-----	------------------

Maja 1.

~~Przebieg~~

W. Ekonomowi de Czetarzi
 W. Ekonomowi de Potasany
 Namisnikowi de Kabak
 Namisnikowi de Sonolla
 Sta. Czetarzi de Czetarzi
 Sta. Czetarzi de Kabak
 Sta. Czetarzi de Potasany
 Sta. Czetarzi de Sonolla
 Mirnikowi de Mayke
 Strzeczakowi przy Cyle.

..	1.	1.
..	1.	1.
..	9.	9.
..	9.	9.
..	2.
..	12.	.. 12.
..	1.	.. 1.
..	12.	.. 12.
..	6. 6.
..	6.	.. 6.

7.

Wydział na Muzie de Kabak.

1.	4.	1.	4.
----	----	----	----	----	----

9.

Wydział na Muzie de Potasany.

3.	3.	..
----	----	----	----	----	----

14.

Wydział na Muzie Spółstwa Braszewickiego.

3.	5.	9.	..	3.	5.
----	----	----	----	----	----

20.

Wydział na Muzie Spółstwa Braszewickiego.

6.	2.	6.	2.
----	----	----	----	----	----

21.

Wydział na Muzie de Czetarzi.

6.	4.	6.	4.
----	----	----	----	----	----

27.

Wydział na Muzie Spółstwa Braszewickiego.

4.	1.	4.	1.
----	----	----	----	----	----

Wydział parobcom przy biurze w Brygad.

..	4.	..	4.
----	----	----	----	----	----

Wydział Czarom de Montvarta.

..	9.	..	9.
----	----	----	----	----	----

Junii 1. Komitet Michał Buymicki Latoris Offic.

85.	10 $\frac{1}{2}$	6.	3.	3.	91. 3. 13 $\frac{1}{2}$
-----	------------------	----	----	----	-------------------------

D. 178

Dalry Rocher Germania

Crab		Banded			Pine	
Bar	Bar	Bar	Bar	Bar	Bar	Bar

Jan 1.

C. 178

Transport Latus

85. 10 1/2 6 3 3 91 3 13 1/2

St. Ekonomow do Crabow cur.

" 2 2

St. Ekonomow do Putawy.

" 2 2

Namienski do Maban.

" 9 9

Namienski do Sonolla.

" 9 9

St. Cestari do Crabow cur.

" 2 2

St. Cestari do Maban.

" 12 12

St. Cestari do Putawy.

" 1 1

St. Cestari do Sonolla.

" 12 12

St. Cyulmiki.

" 6 6

g. Wydzial Kalahionca Wlozycy z Noli. St. A. Prantawicjanina

" 9 9

" Wydzial Parobuam Wlozycy z Noli. St. A. Prantawicjanina

" 4 9 4 9

Agud

65 x 10 1/2 7 4 15 93 4 7 1/2

" Wydzial Prarom Pitusa, opoz Bruma, wozly do Mazy =
traktu Brynarski.

" 1 1

in fundo

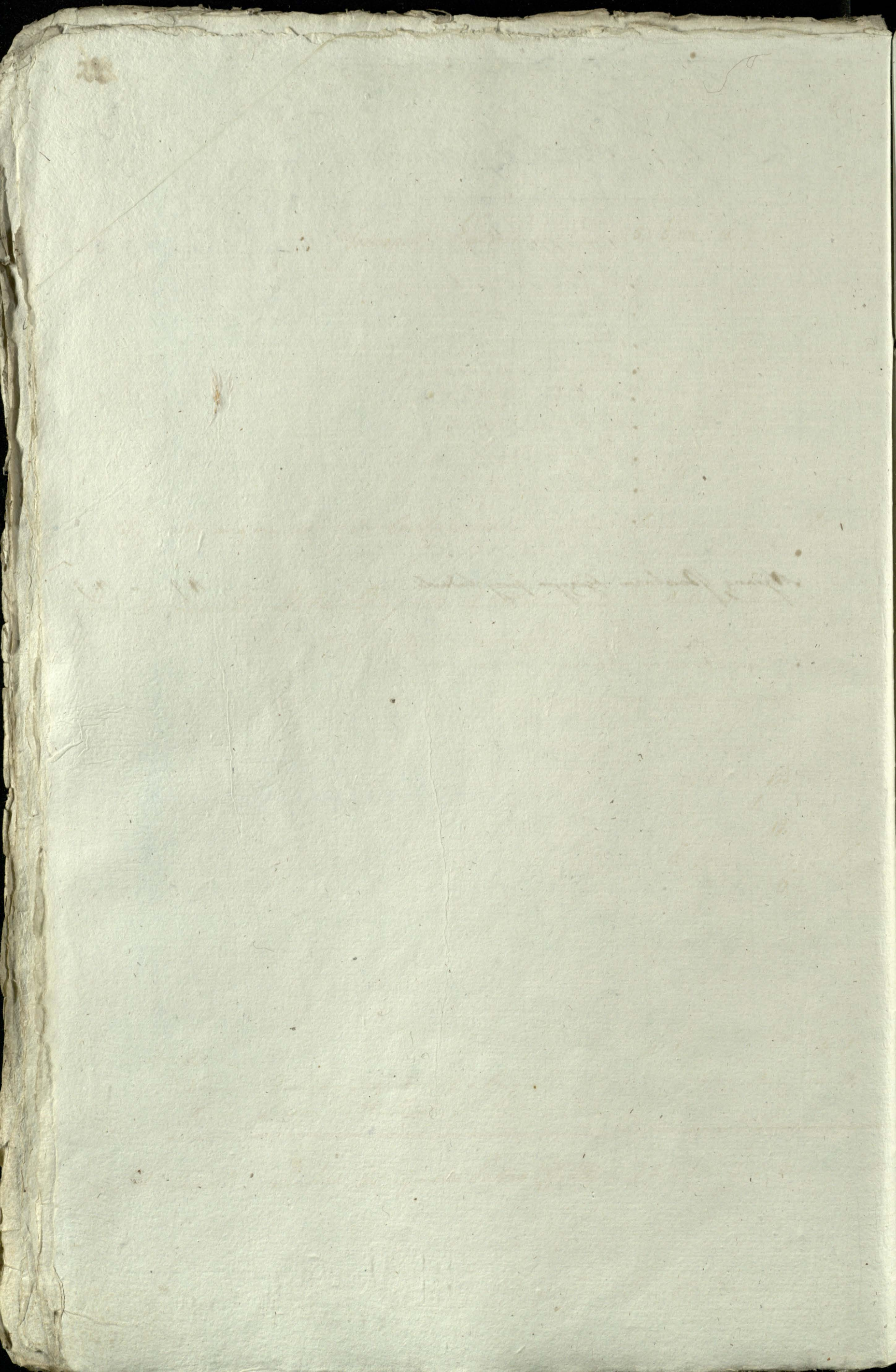

w. Brafz-

wigach

Journal of the ...

... ..

... ..

... ..

Faint, illegible handwriting at the top of the page.

Faint handwriting, possibly a signature or name, located below the first horizontal line.

Faint handwriting, possibly a signature or name, located below the second horizontal line.

Faint handwriting, possibly a signature or name, located below the third horizontal line.

adly

1876

Przychod Cmsa

re. Stodaj
Branicki

h - d
Sokol

Ciob.

Wolka

Ciob.

Wolka

Rece.	Brut.	Neto.	Rece.	Brut.	Neto.	Rece.	Brut.	Neto.	Rece.	Brut.	Neto.
-------	-------	-------	-------	-------	-------	-------	-------	-------	-------	-------	-------

Junij 24. dca. Lutaso Remington 2 W. pms Dyp Cielnyo Dvur Dmicii Sudm Drii

Feb. 10.	Przychod do Proventa.	"	"	"	"	"	"	"	"	"	"	"
13.	Przychod do Proventa.	"	"	"	"	"	"	"	"	"	"	"
23.	Przychod do Proventa.	"	"	"	"	"	"	"	"	"	"	"
"	Przychod do Proventa.	1.	1.	9.	"	"	"	"	"	"	"	"

8. 1.	Ronottuie Michal Baymicki	1	1.	9.	"	"	"	"	2	9.	"	"	"
-------	---------------------------	---	----	----	---	---	---	---	---	----	---	---	---

4. 6.	Przychod do Proventa.	"	"	"	"	"	"	"	21.	2.	8.	1.	5.	"
22.	Przychod do Proventa.	"	"	"	"	"	"	"	32.	1.	"	2.	7.	10.
28.	Przychod do Proventa.	"	"	"	"	"	"	"	"	"	"	"	"	"
29.	Przychod do Proventa.	"	"	"	"	"	"	"	"	"	"	"	"	49

Januar. 1.	Ronott M Baymicki Latus.	1.	1.	9.	"	"	"	"	53.	5.	17.	4.	4.	10.	49
------------	--------------------------	----	----	----	---	---	---	---	-----	----	-----	----	----	-----	----

Januar. 19.	Przychod do Proventa.	"	"	"	"	"	"	"	"	"	"	"	"	48.
Feb. 8.	Przychod do Proventa.	"	"	"	"	"	"	"	"	"	"	"	"	"
14.	Przychod do Proventa.	"	"	"	"	"	"	"	"	"	"	"	"	"
28.	Przychod do Proventa.	141.	1.	9.	2.	3.	9.	"	"	"	"	"	"	"
	Przychod za podatek Supryjane Artisoczynowi 12. Htamniszer.	"	"	"	"	"	"	"	"	"	"	"	"	"

Mar. 1.	Ronott M Baymicki Latus.	142.	3.	"	2	3.	9.	53.	5.	17.	4.	4.	10.	98
---------	--------------------------	------	----	---	---	----	----	-----	----	-----	----	----	-----	----

Mar. 20.	Przychod do Proventa	"	"	"	"	"	"	"	"	"	"	"	"	"
Apr. 21.	Przychod 12. Cielowcom od Moxian za podatek.	"	"	"	"	"	"	"	"	"	"	"	"	"

Maja 1.	Ronott M Baymicki Latus.	142.	3.	"	2	3.	9.	53.	5.	17.	4.	4.	10.	98
---------	--------------------------	------	----	---	---	----	----	-----	----	-----	----	----	-----	----

43

T

Handwritten text, likely bleed-through from the reverse side of the page.

2

Handwritten text, likely bleed-through from the reverse side of the page.

Handwritten text, likely bleed-through from the reverse side of the page.

Handwritten text, likely bleed-through from the reverse side of the page.

Handwritten text, likely bleed-through from the reverse side of the page.

Handwritten text, likely bleed-through from the reverse side of the page.

[Faint, illegible handwriting]

[Faint, illegible handwriting]

[Faint, illegible handwriting]

[Faint, illegible handwriting]

[Faint, illegible handwriting]

[Handwritten signature]

[Faint, illegible handwriting]

Data

Księstwo Ciesne

Cwic		Cwic			Cwic		
		Przebieg	Przebieg	Przebieg	Przebieg	Przebieg	Przebieg
Przebieg	Przebieg	Przebieg	Przebieg	Przebieg	Przebieg	Przebieg	Przebieg
Julij 9.	W. Chirurgowi.			1.			1.
	W. Namiesnikowi w Braszewicach				4.		4.
	Namiesnikowi do Nabeu.				2.		2.
"	Nydanu do Nobuyria W. Sprawniaku w Gracyfikacji, do przyunie Koni Muziarowick pod- przysianu Wielkiego Duzia.			2.			2.
26.	Przedano w. Boryszy	1.					1.
Aug. 1.	Konotkie Michal Buznicki Latus	1.		3. 6.			4 6.
Aug. 16.	W. Ekonomowi do Totawny				4.		4.
	W. Namiesnikowi w Braszew.				4.		4.
	W. Nam. Ekonomowi do Cuchowow				4.		4.
24.	Przedano w. Boryszy do Starow	12.		13.			25.
26. 12.	Konotkie Michal Buznicki Latus	13.		18. 2.			31. 2.
26. 1.	W. Ekonomowi do Cuchowow		4.				4.
	W. Ekonomowi do Totawny.		4.				4.
	W. Chirurgowi.		1.				1.
28.	Nydanu do Koni W. Apesora Lepuskiego		3.				3.
"	Nydanu do Koni Mlynowych na Obro.		4.				4.
29.	Przedana W. Menom do Dziwiatewica.	101.	4.				101. 4.
30. 1.	Nydanu do Koni na Obro W. Truskowickiego / Plen.	1. 6.					1. 6.
30. 1.	Konotkie Michal Buznicki Latus	119.	1.	18. 2.			137. 3.
30. 1.	W. Ekonomowi do Cuchowow.		4.				4.
"	W. Ekonomowi do Totawny.		4.				4.
"	Nydanu W. Kommissarowi w Budy.	1.					1.
30. 1.	Nydanu W. Podziemu Truskowickiemu / Plen. i do Koni	1. 5. 6.					1. 5. 6.
"	Nydanu do Koni Goinnych.		6.				6.
"	Nydanu do Koni w Braszewicach				2.		2.
30. 1.	Konotkie Michal Buznicki Latus Efficit	123. 4. 6.		18. 4.			142. 6.

Dalszy Rozchod Cmsa.

Dalszy Rozchod Cmsa.

Cmsa		Cmsa		Cmsa	
Przebieg	Przebieg	Przebieg	Przebieg	Przebieg	Przebieg
Przebieg	Przebieg	Przebieg	Przebieg	Przebieg	Przebieg

Transport Latos.

		123	4	6	18	4	142	6
St. 1.	W. Czumara W. Ekonomowi do Cuchowian	..	2.	2.	..
	W. Czumara W. Ekonomowi do Potowicy	..	2.	2.	..
1.	Wydanie W. Kommissarowi in fundo w Cuchowian	1.	1.	..
po 27.	Wydanie H. Kom. W. Sprawy Przemyslowego Splend.	1.	4.	1.	4.
..	Wydanie Maron do Dziungtawian	100.	100.	..
..	Wydanie W. Dybickiemu Splend. w kub. w Cuchowian	..	4.	4.	..
..	Wydanie Winnickowi w Cuchowian	..	2.	2.	..
Januar. 1.	Rozchod: Michal Buymicki Latos.	227	2.	6	18	4.	245.	6
Januar. 1.	Wydanie W. Kommissarowi in fundo w Cuchowian	..	4.	4.	..
	W. Czumara W. Ekonomowi do Cuchowian	..	2.	2.	..
	W. Czumara W. Ekonomowi do Potowicy	..	2.	2.	..
	W. Czumara W. Chirurgowi	1.	1.	..
	Wydanie do Kuchowian Kommissarowi i Straznikom	3.	3.	..
	Wydanie na Wiazan G. w Potowicy	3.	1.	3.	1.
	Wydanie na Wiazan G. w Cuchowianach	3.	6.	3.	6.
Febr. 1.	Rozchod Michal Buymicki Latos	239	1.	6	18	4.	257	5
Feb. 1.	W. Czumara W. Ekonomowi do Cuchowian	..	4.	4.	..
	W. Czumara W. Ekonomowi do Potowicy	..	4.	4.	..
	W. Czumara Namisnikowi do Kuchowian	..	4.	4.	..
	W. Czumara Winnickowi w Cuchowian	..	2.	2.	..
	Wydanie do spraw drogowych do Nowella	2.	..	2.	..
	Wydanie W. Kommissarowi in fundo w Cuchowian	1.	1.	..
	Wydanie P. Kommissarowi in fundo w Cuchowian	..	4.	4.	..
	Namisnikowi in fundo w Cuchowianach	..	4.	4.	..
Mar. 1.	Rozchod Michal Buymicki Latos.	242	7.	6	18	6	261.	5
Mar. 3.	Wydanie W. Kommissarowi in fundo w Cuchowian	1.	1.	..
	W. Czumara Ekonomowi do Cuchowian	..	4.	4.	..
	W. Czumara Ekonomowi do Potowicy	..	4.	4.	..
	W. Czumara P. Kommissarowi in fundo w Cuchowian	..	4.	4.	..
	W. Czumara Namisnikowi in fundo	..	4.	4.	..
	Latos Officel	245	7	6	18	6	264.	5

Data

Dalszy Rozchod Onia

Onia -			Pół		
Prato		Suma	Prato		Suma
Prato	Suma		Prato	Suma	

<i>Mar?</i>	<i>Transport Lateris</i>	245	7	6	18	6	264	5	6
	<i>Namiesnikowi do Kaban</i>	..	4	4	..
	<i>Namiesnikowi do Soudla</i>	..	4	4	..
	<i>Wydany na Miarom Notow.</i>	2	2	..

<i>Aprila 1.</i>	<i>Komott Michai Dymicki Latus</i>	246	7	6	20	6	267	5	6
------------------	------------------------------------	-----	---	---	----	---	-----	---	---

<i>Apr. 1.</i>	<i>Wydany w^o Kommissaryowi in fundu w Groyd</i>	1	1
	<i>W^o Ewromowu do Crachowu</i>	..	4	4	..
	<i>W^o Ewromowu do Potkowu</i>	..	4	4	..
	<i>Pracowni in fundu w Bracowu</i>	..	4	4	..
	<i>Namiesnikowi w Bracowu</i>
	<i>Namiesnikowi do Kaban</i>	..	2	2	..
	<i>Namiesnikowi do Soudla</i>	..	2	2	..
	<i>W^o Chirargowi</i>	1	1
	<i>Wydany w^o Boryszu do Starow</i>	5	2	5	2	..
	<i>Wydany w^o Groyd do Groyd</i>	18	18
<i>15.</i>	<i>Wydany na Miaru do Crachowu</i>	19	3	19	3	..
<i>24.</i>	<i>Wydany na Miaru do Potkowu</i>	15	3	15	3	..
<i>26.</i>	<i>Wydany na Miaru p^ostetku Bracowu</i>	10	6	10	6	..
<i>27.</i>	<i>Wydany na Miaru do Kaban</i>	9	6	9	6	..
	<i>Wydany na Miaru do Soudla</i>	17	..	9	17	..	9
<i>28.</i>	<i>Wydany na Miaru p^ostetku Bracowu</i>	16	6	16	6	..

<i>Maja 1.</i>	<i>Komott Michai Dymicki Latus</i>	354	1	15	20	6	374	7	15
----------------	------------------------------------	-----	---	----	----	---	-----	---	----

<i>Maja 1.</i>	<i>Wydany w^o Kommissaryowi in fundu w Groyd</i>	..	4	4	..
	<i>W^o Ewromowu do Crachowu</i>	2	2
	<i>W^o Ewromowu do Potkowu</i>	1	1
	<i>Pracowni in fundu</i>	..	4	4	..
	<i>Namiesnikowi do Kaban</i>	..	4	4	..
	<i>Namiesnikowi do Soudla</i>	1	2	1	2	..
<i>6.</i>	<i>Wydany na Miaru p^ostetku Bracowu</i>	3	3

	<i>Latus Offici</i>	262	7	15	20	6	383	5	15
--	---------------------	-----	---	----	----	---	-----	---	----

Dobra

Dzienny Rachunek Cima

Cmiec

39.

Cmiec			Cmiec			Cmiec		
Cmiec		Suma	Cmiec		Suma	Cmiec		Suma
Gr.	Den.		Gr.	Den.		Gr.	Den.	

Transport Leteris.

		369.	7.	15.	20.	6.	383.	5.	15.
Maj 6.	Wydanie na Miesiu do Cechowic.	28.	5.				28.	5.	
7.	Wydanie na Miesiu do Raban.	9.					9.		
"	Wydanie na Miesiu do Potowicy.	9.	9.	9.			9.	9.	9.
10.	Wydanie na Miesiu do Sonala.	13.	5.	9.			13.	5.	9.
12.	Wydanie na Miesiu podtym Obrasceniemigo	12.	3.	9.			12.	3.	9.
"	Wydanie w Komparowiu in fundu w Brynary.	4.					4.		
"	Wydanie p. Czumowiu do Cechowic.		4.					4.	
"	Wydanie p. Czumowiu do Potowicy.	1.	4.				1.	4.	

Junii 1.	Kom. D. Michal Buznicki Lotus	442.	3.	6.	20.	6.	463.	1.	6.
7.	Wydanie pod bytnia p. St. Bismaga Szipskiego do Nowi					3.		3.	
9.	Wydanie do Nowi w. Buzda Opata.					2.		2.	
11.	Wydanie do Nowi w. Buzda Sturgulowancigo					1.	9.	1.	9.

Ogud

442. 3. 6. 21. 4. 9. 463. 7. 15.

Swij

Faint, illegible handwriting at the top of the page.

Faint handwriting, possibly a signature or header, with some numbers like '17' visible.

Faint handwriting, possibly a signature or header, with some numbers like '17' visible.

at Michael

Doklad

Księstwo Gryzów

Gryzów			Pacół			
Pacół		Kaspa			Pacół	
Pac.	Gryz.	Pac.	Gryz.	Pac.	Gryz.	Suma

July 4.	Przedano bydła do Janowa	2.	1.	2.	1.	..
9.	Wydano 1/2 Kontowu w Gryz.	..	2.	2.	..
12.	Przedano bydła do Janowa	1.	1.	2.	..
"	Wydano do Spisawu in fundu w Prossku	..	2.	9.	..	2.	9.
Aug. 1.	Konotwie Michał Buymicki Ładus	4.	1.	9.	5.	..	9.
9. 17.	Wydano 1/2 Ekonomowi do Czachowic w Gryz.	..	1.	1.	..
"	Wydano 1/2 Ekonomowi do Potowu w Gryz.	..	1.	1.	..
16. 7.	Wydano 1/2 Anatomowi w Gryz.	..	2.	2.	..
14.	Winnicy w samych Gryz.	..	1.	1.	..
"	Wydano do Celadzi Prosskowskiej	9.
Januar. 1.	Konotwie Michał Buymicki Ładus	5.	3.	9.	1.	9.	6.	4.	..
Feb. 14	Wydano Komisnikowi do Kaban. w Gryz.	9.	9.
"	Wydano Komisnikowi do Sokol. w Gryz.	9.	9.
Marca 1.	Konotwie Michał Buymicki Ładus	5.	4.	9.	1.	9.	6.	5.	..
Maj 14.	Wydano na kłosa do Potowu	1.	1.	..	1.	..	1.	2.	..
19.	Wydano na kłosa proste Prosskowskiej	2.	9.	2.	..	9.
24.	Wydano na kłosa do Czachowic	2.	2.	..	2.	2.	..
25.	Wydano na kłosa do Kaban.	2.	2.	..
"	Wydano na kłosa in fundu.	1.	1.	..
Junii 1.	Konotwie Michał Buymicki Ładus	10.	5.	9.	2.	2.	12.	7.	9.
Junii 2.	Przedano bydła do Lubieszewa	1.	1.	..
5.	Wydano na kłosa in fundu w Prossku	2.	2.	..
	Ogud.	10.	5.	9.	3.	5.	14.	2.	9.

[Faint, mirrored handwriting, likely bleed-through from the reverse side of the page]

Fahome

[Faint, illegible handwriting in cursive script, likely bleed-through from the reverse side of the page.]

Handwritten text at the top of the page, possibly a header or title, written in a cursive script.

Vertical handwritten notes or numbers on the right side of the page.

Handwritten text in the middle section of the page, separated by a horizontal line.

Handwritten text in the lower middle section of the page, separated by a horizontal line.

Handwritten text at the bottom right of the page, possibly a signature or date.

Kowce			Nabwin			Totrowa			Ogót Mrow - Skoczylat i Kowce ity w Płym.			Fimmma Ogótina				
Kowce			Nabwin			Totrowa			Ogót Mrow - Skoczylat i Kowce ity w Płym.			Fimmma Ogótina				
Grze	Grze	Grze	Grze	Grze	Grze	Grze	Grze	Grze	Grze	Grze	Grze	Grze	Grze	Grze		
9	7	7							24	1				24	1	
										8					8	
9	7	7				1	1	1	9	7	9	7	7	3	6	9
									1	1				1	5	
										7					7	
						1	1	3	12	2			3	12	5	
9	7	7						4	41	5	17	1	2	43		17
									3	1	9			3	1	9
9	7	7				6		4	44	7	8	1	2	46	2	8

Pro-

Data

Koristo Grocha

Grocha

Dobro

Cesto			Kobla			Dobro		
Novi	Branj	Juni	Novi	Branj	Juni	Novi	Branj	Juni

Julij 4.	Priznanje kydovi Janovskemu	6.	6.	6.
"	Priznanje kydovi do Silec	3.		3.
"	Priznanje kydovi do Chomska	3.		3.
10.	Priznanje kydovi do Bervaj.	1. 2.		1. 2.
"	Priznanje Arondarkoni do Olesicinska	2.		2.
19.	Priznanje kydovi do Chomska	2. 4.		2. 4.
11.	Priznanje Arondarkoni do Olesicinska	1.		1.
20.	Priznanje kydovi do Janova	1.		1.
21.	Priznanje kydovi do Starjivnic	2.		2.
27.	Priznanje kydovi do Dymbursko.	2.		2.
"	Priznanje Arondarkoni do Lykon.	1. 6.		1. 6.
28.	Priznanje kydovi do Starjivnic	6.		6.
Aug. 1.	Ronotivie Michal Bujnicki Latus	19. 2.		19. 2.
Aug. 5.	Priznanje kydovi do Starjivnic.	6.		6.
11.	Priznanje kydovi do Starjivnic.	1.		1.
"	Nydano J ^r Chirurgoni v Broj ⁿ ?	1.		1.
21.	Priznanje kydovi do Robuznic	2. 6.		2. 6.
Feb. 17.	Ronotivie Michal Bujnicki Latus	23. 7.		23. 7.
Feb. 8.	Nydano sta Cetadzi in fundo v Prasovnicach	9.		9.
Feb. 23.	Nydano J ^r Ekonomoni do Cechov ⁿ v Broj ⁿ ?	2.		2.
"	do sta Cetadzi Cechov ⁿ v Broj ⁿ ?	1.		1.
"	Nydano sta Cetadzi in fundo v Prasov ⁿ ?	1.		1.
"	Nydano sta Cechov ⁿ do kontraktu kvesty Broj ⁿ	3. 13/4		3. 13/4
Mra. 1.	Ronotivie Michal Bujnicki Latus	25. 1. 4 1/2		25. 1. 4 1/2
Feb. 1.	Nydano J ^r Chirurgoni v Broj ⁿ ?	1.		1.
"	Nydano sta Cetadzi in fundo v Prasov ⁿ ?	1. 12.		1. 12.
"	Nydano sta Cetadzi do Nabor. v Broj ⁿ ?	12.		12.
"	do sta Cetadzi do Senella v Broj ⁿ ?	12.		12.
	Ronotivie Michal Bujnicki Latus Offici	25. 5. 4 1/2		25. 5. 4 1/2

Dalszy

Dalszy Rachunek Grochu

Groch			38.		
Ciepło		Chłodno	Ciepło		Chłodno
Asy:	Gras:	Gras:	Asy:	Gras:	Gras:

Transport Ławeris

Mar:	x Wydanie do Spisarni in fund.	25.	5.	4 $\frac{1}{2}$	25.	5.	4 $\frac{1}{2}$
	x Wydanie na karm. Motow.	1.	1.	..

Aprile 1.	Komora Michał Buymicki Ławeris	25.	6.	4 $\frac{1}{2}$..	4.	..	25.	9.	4 $\frac{1}{2}$
-----------	--------------------------------	-----	----	-----------------	----	----	----	-----	----	-----------------

Apr:	Wydanie Rydem do Kubiczowa	12.	4.	12.	4.	..
x	Wydanie parobkom wdrogę idącym do Cui- cisaru, i Bazyliem.	..	1.	1.	..
x	Wydanie parobkom przy budowl. wdrogę	..	1.	1.	..
15.	x Wydanie na Uwier do Czekawow.	1.	2.	1.	2.	..
18.	x Wydanie na Uwier do Wabar.	..	2.	2.	..
24.	x Wydanie na Uwier do Potkow.	..	6.	6.	..
26.	x Wydanie na Uwier statku Perceur?	2.	11.	9.	2.	11.	9.

Maja 1.	Komora Michał Buymicki Ławeris	43.	9.	13 $\frac{1}{2}$..	4.	..	43.	6.	13 $\frac{1}{2}$
---------	--------------------------------	-----	----	------------------	----	----	----	-----	----	------------------

Maja 11.	x Wydanie na Uwier do Potkow.	..	11.	9.	11.	9.
x	Wydanie do Spisarni in fund.	9.	9.	..
x	Wydanie parobkom do kontraktu	..	1.	1.	..
x	Wydanie Munnikowi samyła w Cidg.	..	1.	1.	..

Junii 1.	Komora Michał Buymicki Ławeris	44.	1.	4 $\frac{1}{2}$..	4.	9.	44.	5.	13 $\frac{1}{2}$
----------	--------------------------------	-----	----	-----------------	----	----	----	-----	----	------------------

wenta

12. 1/2 lb. of ...
 13. 1/2 lb. of ...
 14. 1/2 lb. of ...
 15. 1/2 lb. of ...
 16. 1/2 lb. of ...

17. 1/2 lb. of ...
 18. 1/2 lb. of ...
 19. 1/2 lb. of ...
 20. 1/2 lb. of ...

Faint, illegible handwriting at the top of the page.

Faint, illegible handwriting in the middle of the page.

Bra-

1872

Pravěk Bobru.

u Stodky
Bratřiměřiny -

Číslo -

První
Druhý
Třetí
Čtvrtý
Pátý

Junii 24. omia Lortaiš Remonštem z R-měšťkye Rubnye Burich Dize

Ab: 20. Praxintaz do Praxintu
Ab: 31. Praxintaz do Praxintu

Januar: 1. Konotšiv Michal Baymich Lattus.

1. 3. 1.

17. P o l n a r n o w

40. 11.
Gard

Sorolla			Crabonwin			Naban			Totramy		
Crato	Basal	Basal	Crato	Basal	Basal	Crato	Basal	Basal	Crato	Basal	Basal
Basal	Basal	Basal	Basal	Basal	Basal	Basal	Basal	Basal	Basal	Basal	Basal

Comin	Rmic	Gany	Pitnascii	Sp= du	5. 2. 15	5. 2. 15.
"	"	"	"	"	"	3. 1. 9.
"	"	"	"	"	"	1. 8.

3. 1. 9. 10. 8.

<i>[Faint handwritten text]</i>	<i>[Faint handwritten text]</i>	<i>[Faint handwritten text]</i>	<i>[Faint handwritten text]</i>	<i>[Faint handwritten text]</i>	<i>[Faint handwritten text]</i>	<i>[Faint handwritten text]</i>
<i>[Faint handwritten text]</i>	<i>[Faint handwritten text]</i>	<i>[Faint handwritten text]</i>	<i>[Faint handwritten text]</i>	<i>[Faint handwritten text]</i>	<i>[Faint handwritten text]</i>	<i>[Faint handwritten text]</i>
<i>[Faint handwritten text]</i>	<i>[Faint handwritten text]</i>	<i>[Faint handwritten text]</i>	<i>[Faint handwritten text]</i>	<i>[Faint handwritten text]</i>	<i>[Faint handwritten text]</i>	<i>[Faint handwritten text]</i>

2 Lemic

Data

Rozetno Bobu

Bob.			Ogól.		
Prac.		Prac.	Prac.		Prac.
Mar.	Apr.	Maj	Mar.	Apr.	Maj

July 4.	Pracowane Wydomi Janowickim	2.				2.
Aug. 12.	Wydział do Cytadeli Braszewickiej.	1.				1.
Sept. 3.	Wydział do Cytadeli Braszewickiej.	1.				1.
Januar 1.	Konstytucja M. Buznicki Łatwa	4.				4.
Feb. 8.	Wydział do Cytadeli in fundo w Braszew.	1.				1.
Mar. 9.	Wydział do Cytadeli in fundo.	1.				1.
Apr. 16.	Wydział do Cytadeli in fundo.	1.				1.
" 7.	Pracowane Wydom de Lubieszowa	3.	4.			3. 4.
13.	Wydział na Meis do Cytadeli w Br.	3.				3.
Maj 1.	Konstytucja M. Buznicki Łatwa	4.	6.			4. 6.
Maj 13.	Wydział na Meis w Braszewickich.	3.	9.			3. 9.
"	Wydział Nieruchomości Samoyla.	1.				1.
Junii 3.	Wydział do Spisawski in fundo do Cytadeli			1.		1.
	Ogól.	5	4. 9.	-	1 -	5. 5. 9.

[Faint, illegible handwriting]

[Faint handwriting, possibly a signature or name]

[Faint, illegible handwriting]

[Faint, illegible handwriting]

liego

[Faint handwriting]

Czechowice						Raban						Totnowy						Bogota					
Cz. 6			P. 6			Cz. 6			P. 6			Cz. 6			P. 6			Cz. 6			P. 6		
Nov.	Brn.	Jan.	Nov.	Brn.	Jan.	Nov.	Brn.	Jan.	Nov.	Brn.	Jan.	Nov.	Brn.	Jan.	Nov.	Brn.	Jan.	Nov.	Brn.	Jan.			
			1.		9.		1.								1.		9.		1.		9.		
6.9.		1.													6.9.		1.				7.9.		
															1.	1.	1.		10.		1. 9. 11.		
6.9.		1.		1.		9.		1.		4.		2.		3.	4.	4.		1.		10.	4. 4. 14.		

Data	Przychoz Krup Jaglanych						Krupy			Piat		
	Cz. 6			P. 6			Nov.	Brn.	Jan.	Nov.	Brn.	Jan.
Junii 24. diei Vestis Remant. Czubnyg Cz. 6 Suse G. 6 Suse po = sledny G. 6 Suse												
Przejenta z Nyltawenica prosa Cz. 6. Cz. 6. 2.							1.	5.		3.	4.	
Nov. 1. Kom. 2. Wic. M. 3. Wic. 4. S. 5. 6.							2.	3.	6.	3.	11.	

zro ady =

Data

Rechnung bey Jaglamyck

Krupp

Paß

Rechnung

Rechnung

Krupp			Paß		
Rechnung	Rechnung	Rechnung	Rechnung	Rechnung	Rechnung

July 11.	Nydano do Spizarni in fundu w Brassewiczach								
Aug: 3.	Przedano Rydowi do Kobrynia		6						6
11.	Nydano do Spizarni in fundu w Brassewiczach		6						6
17.	Rechnung Michael Beymicki Latus		6	6			7		6 13
25.	Nydano do Spizarni in fundu w Brassewiczach		9						9
Januar: 16.	Przedano Rydomi w Brassewiczach		1	3	8		2	13	1 6
	Nydano do Spizarni in fundu w Brassewiczach						9		9
Feb: 1.	Rechnung Michael Beymicki Latus		2	2	2		3	11	2 5 13
5.	Nydano do Spizarni in fundu				13				13
7.	Nydano w Brassewiczach				9				9
Majo 1.	Rechnung Michael Beymicki Latus		2	3	6		3	11	2 6 17

[Faint, mostly illegible handwriting in cursive script, possibly bleed-through from the reverse side of the page. The text is spread across the upper and middle portions of the page.]

My love

Data

Przejchod Samowia Anianggo.

<i>re Stodolny</i>			<i>Sosola</i>		
<i>Prasnowickij</i>					
<i>Czelo</i>		<i>Podob</i>	<i>Czelo</i>		<i>Podob</i>
<i>Bar:</i>	<i>Bar:</i>	<i>Bar:</i>	<i>Bar:</i>	<i>Bar:</i>	<i>Bar:</i>

<i>Feb: 3.</i>	<i>Przejchod do Prowentu.</i>	<i>1. 6.</i>	<i>3.</i>						
<i>10.</i>	<i>Przejchod do Prowentu.</i>								
<i>17.</i>	<i>Przejchod do Prowentu.</i>								
<i>23.</i>	<i>Przejchod do Prowentu.</i>								
<i>8br: 1.</i>	<i>Nowotcia M. Buzynicki Lattus.</i>	<i>1. 6.</i>	<i>3.</i>						
<i>Apr:</i>	<i>Przejchod do Muztan Buzynicki.</i>								

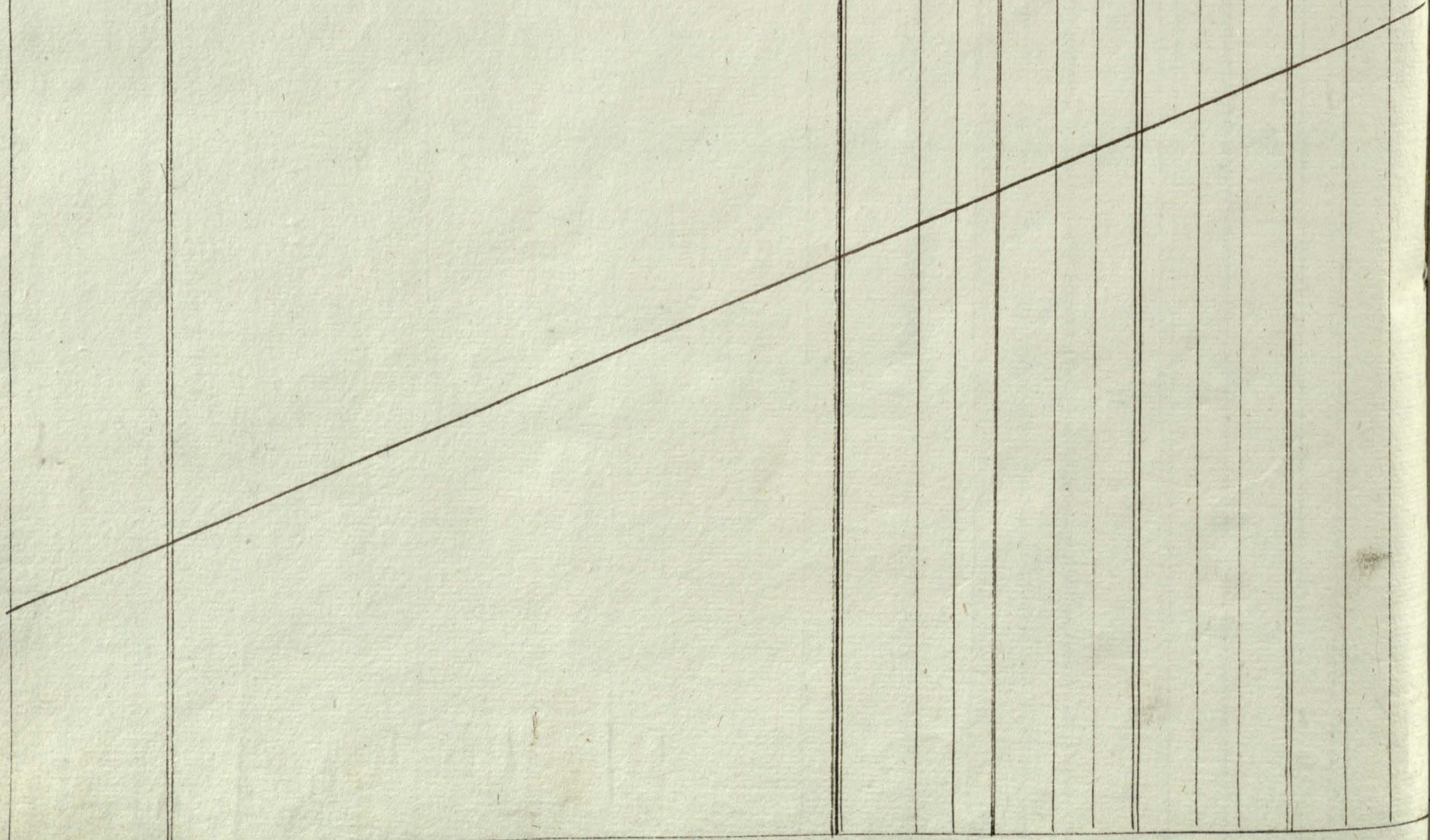

Patka

Księstwo Niemcewiczów

Suma		Patka			Patka		
Patka	Patka	Patka	Patka	Patka	Patka	Patka	Patka
Patka	Patka	Patka	Patka	Patka	Patka	Patka	Patka
1.							1.
2.	1.	1.	2.	1.	2.	3.	4.
2.	2.	1.	2.	1.	2.	3.	5.
"	"	1.	"	"	"	"	1.
"	"	1.	"	"	"	"	1.
2.	4.	1.	2.	1.	2.	3.	7.
1.	1.					1.	1.
1.	1.					1.	1.
1.	"	1.	"	"	"	1.	1.
5.	7.	1.	2.	1.	2.	7.	1.

Data

Przyjeb Sumaria Monopnego

<i>re Hody</i>			<i>re Hody</i>		
<i>Braslawickij</i>			<i>Sokolka</i>		
<i>Ciacho</i>		<i>Kalaw</i>	<i>Ciacho</i>		<i>Kalaw</i>
<i>Abas</i>	<i>Bras</i>	<i>gus</i>	<i>Abas</i>	<i>Bras</i>	<i>gus</i>

<i>Junii M. dia</i>	<i>Losada Remansten 2 M. mupsteyo</i>	<i>lubnyo</i>	<i>Bezbu</i>	<i>gusa</i>	<i>Esomen</i>
<i>7. 16.</i>	<i>Praxienta do Proxenta</i>	<i>1. 9.</i>	<i>9.</i>		
<i>17.</i>	<i>Praxienta do Proxenta</i>				
<i>29.</i>	<i>Praxienta do Proxenta</i>				
<i>8. 1.</i>	<i>Konett M. Baynicki Ladus</i>	<i>1. 9.</i>	<i>9.</i>		

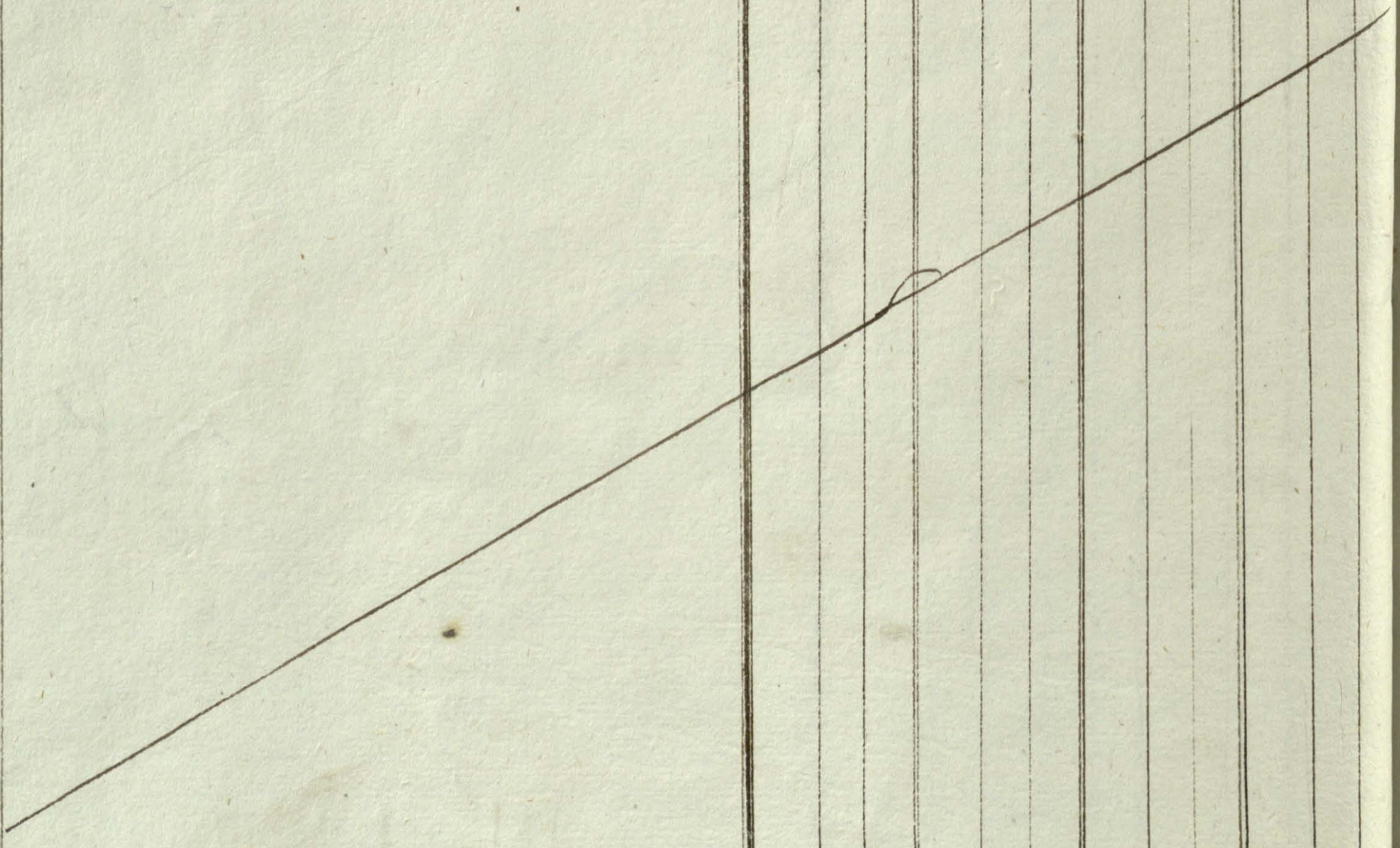

Data	Książka Seminarja Konopnego	Suma					Płat		
		Ciekło			Kasła		Płat	Płat	Płat
		Płat	Grn.	Den.	Płat	Grn.			
Feb: 12.	Wydawanie na Oley do Mlynu Konopnego.	1.	9 $\frac{1}{2}$		4.		1.	6 $\frac{1}{2}$	
Feb: 9.	Wydawanie na Oley do Mlynu Konopnego.	1.					1.		
"	Wydawanie dla Czetwórzki Brassenskiej.		9.					9.	
Mar: 1.	Konopnik Michał Buymicki Latus.	2.	11 $\frac{1}{2}$		4.		2.	15 $\frac{1}{2}$	
Feb: 15.	Wydawanie na Oley do Mlynu Konopnego.	1.					1.		
"	Wydawanie dla Czetwórzki in fundi w Brassenskiej.		9.					9.	
Apr: 18.	Wydawanie na Mleku do Czekoladowy.	1.					1.		
24.	Wydawanie na Mleku do Kuchni.		4.					4.	
"	Wydawanie na Mleku potraw Brassenskiej.	1.					1.		
Maja 1.	Konopnik Michał Buymicki Latus	6.	6 $\frac{1}{2}$		4.		6.	10 $\frac{1}{2}$	

Doty

Przychod Stowin

Przychod			Stowin			Przychod		
Przychod	Stowin	Przychod	Stowin	Przychod	Stowin	Przychod	Stowin	Przychod

lip: 6.	Przychod z stowin.							3.	9.
11.	Przychod z stowin.							11.	1.
20.	Przychod z stowin.			8.	7.				
30.	Przychod z stowin.			8.	7.				
sep: 15.	Przychod z stowin.			11.	2.				
20.	Przychod z Wydanego do Suszenia Ryta = Daru 37. Gm: 4. na Transport.	37.	1.	9.					
jan: 25.	Przychod z Wydanego do Suszenia Ryta Daru 50. Gm: 9. na Transport	47.	6.	9.					
"	Przychod z stowin.			22.	6.				
sep: 15.	Przychod z Wydanego do Suszenia Ryta Daru 110.	102.							
mar: 11.	Przychod z stowin.			1.	2.				
mar: 16.	Przychod z stowin.							11.	
Aprile 1.	Womoto Michal Baynicki Ladus	202.		56.				11.	1.

Przebieg

Rachunek Stosow.

Przebieg			STO 48.		
Duchow.			Przebieg		Przebieg
Przebieg	Przebieg	Przebieg	Przebieg	Przebieg	Przebieg

gdz. 8.	Wydział do Goszczni.			5.		5.	4.
10.	Wydział na Piro.					4.	
st. 17.	Wydział do Goszczni.			15.			
Januariusz 28.	Wydział do Goszczni.			18.			
"	Wydział na Piro.					4.	
"	Wydział na Transport do Bielej do Marjau						
"	Lonna.	100.					
st. 10.	Wydział do Goszczni.			18.			
mar. 13.	Wydział na Transport do Bielej.	100.					
"	Dana w Bielej na maizie Stoneyi na ostat Piro.	1.					
"	Wydział na Piro.					2.	
apl. 5.	Wydział do Goszczni.					3.	4.
"	Wydział na Piro.					4.	
Maja 1.	Pomocnic Mubad Beymicki Laddus.	209.		56.		10.	6.
Junii 13.	Wydział na Piro.					2.	9.

do 24. Junii

1791

1791

1791

1791

1791

1791

1791

1791

1791

1791

1791

1791

1791

1791

1791

1791

1791

1791

1791

1791

1791

1791

1791

1791

Handwritten text in cursive script, possibly a list or account entry.

Handwritten text in cursive script, possibly a list or account entry.

Small handwritten mark or signature.



N^o 1825.

1872

Projektus Rrap.

R-r-u-p-y

Franciscane			Cusiane			Gyuarane		
Ass:	Brut:	Em:	Ass:	Brut:	Em:	Ass:	Brut:	Em:

Aug. 9.	Projenta r. Nyrobicini Germani. Bruti. 2.	1.						
Sept. 9.	Projenta r. Nyrobicini Germani. Bruti. 4.	2.						
Oct. 5.	Projenta r. Nyrobicini Germani. Bruti. 4.	2.						
Nov. 2.	Projenta r. Nyrobicini Germani. Bruti. 4.	2.						
Dec. 8.	Projenta r. Nyrobicini Germani. Bruti. 4.	2.						
Jan. 1.	Projenta r. Nyrobicini Germani. Bruti. 4.	2.						
Maia 26.	Projenta r. Nyrobicini Gyris. Bruti. 4.						1.	9.
Junii 6.	Projenta r. Nyrobicini Gyris. Bruti. 2.						1.	2.

Agul 1. 3. --- --- --- 2. 11.

Projektus.

Aug. 11.	Nydana de Spiracini in fundo u. Braspennerach	1.						
Sept. 10.	Nydana de Spiracini in fundo.	2.						
Oct. 6.	Nydana de Spiracini in fundo.	2.						
Nov. 2.	Nydana de Spiracini in fundo.	2.						
Dec. 9.	Nydana de Spiracini in fundo.	2.						
Jan. 2.	Nydana de Spiracini in fundo.	2.						
Maia 27.	Nydana de Spiracini in fundo.						1.	9.
Junii 7.	Nydana de Spiracini in fundo.						1.	2.

Agul 1. 3. --- --- --- 2. 11.

50.

infundido

32

Faint handwritten text, possibly a title or header.

Faint handwritten text, possibly a list or entries.

Faint handwritten text at the bottom of the page.

in Braunschweig

[Faint, illegible handwriting]

mezzogiorno

[Faint, illegible handwriting]

Rechnung Manu Kytmanij ysto-
dowj na Khatior do Browa-

Przejchod Gorzacki
w Browarnu

Browarnu

Rechnung	Kowina	Miejsca		Stoż		Przejchod	Kowina	Kowina	Kowina
		Kowina		Kowina					
		Kowina	Kowina	Kowina	Kowina				

Junii 21. dnia Kostudo Remonizlona N^o mieszkuje po potrozeniu Duszulka
 Kow. ludy kopymiony Gud: 185. li. 3. N. 3. Umuyouysie Gony Pie Tyziny Pie-
 set. Dwa dnieu Dru. Umotuchomicy pud 18^o den

Kydana	1.	2.	5.	..	2.	..	Przejchod	1.	60.
Kydana	1.	2.	5.	..	2.	..	Przejchod	1.	60.
Kydana	1.	2.	5.	..	2.	..	Przejchod	1.	60.
Kydana	1.	2.	5.	..	2.	..	Przejchod	1.	59.
Kydana	1.	2.	5.	..	2.	..	Przejchod	1.	59.
Kydana	1.	2.	5.	..	2.	..	Przejchod	1.	59.
Kydana	1.	2.	2.	..	1.	..	Przejchod	1.	58.
Kydana	1.	2.	2.	..	1.	..	Przejchod	1.	59.
Kydana	1.	2.	2.	..	1.	..	Przejchod	1.	58.	1.	..
Kydana	1.	2.	2.	..	1.	..	Przejchod	1.	58.	1.	..
Kydana	1.	2.	2.	..	1.	..	Przejchod	1.	60.
Kydana	1.	2.	2.	..	1.	..	Przejchod	1.	59.
Kydana	1.	2.	2.	..	1.	..	Przejchod	1.	60.
Kydana	1.	2.	2.	..	1.	..	Przejchod	1.	60.	1.	..
Kydana	1.	2.	2.	..	1.	..	Przejchod	1.	61.	2.	..
Kydana	1.	2.	2.	..	1.	..	Przejchod	1.	63.
Kydana	1.	2.	2.	..	1.	..	Przejchod	1.	63.	1.	..
Kydana	1.	2.	2.	..	1.	..	Przejchod	1.	60.	1.	..
Kydana	1.	2.	2.	..	1.	..	Przejchod	1.	59.	1.	..
Kydana	1.	2.	2.	..	1.	..	Przejchod	1.	57.
Kydana	1.	2.	2.	..	1.	..	Przejchod	1.	54.
Kydana	1.	2.	2.	..	1.	..	Przejchod	1.	53.
Kydana	1.	2.	2.	..	1.	..	Przejchod	1.	61.

W. 1. Kowota M. Beymichi 96 56.2 Latus .. 24.6957.2 2 1/2
 Kowota Lymy 5
 Kowota Tymy 5.4

Oryginalny

D. H. a.

Dalaxy Korocho Mani list-
nief na hatior do Bronawa

Przychoo Gornatwa
do Bronawa

Korocho	Mania			Stuo			Przychoo	Gornatwa		
	Korocho	Mania		Stuo	Gornatwa			Przychoo	Gornatwa	
		Mania	Stuo		Przychoo	Gornatwa				
Transport	96	56	2	5			Katoris	24	6957	2 24
Nydang	1	2	2		1		Przychoo	1	63	
Nydang	1	2	2		1		Przychoo	1	63	
Nydang	1	2	2		1		Przychoo	1	59	
Nydang	1	2	2		1		Przychoo	1	64	
Nydang	1	2	2		1		Przychoo	1	57	
Nydang	1	2	2		1		Przychoo	1	64	
Nydang	1	2	2		1		Przychoo	1	56	
Nydang	1	2	2		1		Przychoo	1	51	
Nydang	1	2	2		1		Przychoo	1	61	
Nydang	1	2	2		1		Przychoo	1	62	
Nydang	1	2	2		1		Przychoo	1	61	
Nydang	1	2	2		1		Przychoo	1	60	
Nydang	1	2	2		1		Przychoo	1	62	
Nydang	1	2	2		1		Przychoo	1	56	
Nydang	1	2	2		1		Przychoo	1	61	
Nydang	1	2	2		1		Przychoo	1	61	
Nydang	1	2	2		1		Przychoo	1	62	
Nydang	1	2	2		1		Przychoo	1	61	
Nydang	1	2	2		1		Przychoo	1	63	
Nydang	1	2	2		1		Przychoo	1	61	
Nydang	1	2	2		1		Przychoo	1	62	
Nydang	1	2	2		1		Przychoo	1	59	
Nydang	1	2	2		1		Przychoo	1	61	
Nydang	1	2	2		1		Przychoo	1	62	
Nydang	1	2	2		1		Przychoo	1	60	
Nydang	1	2	2		1		Przychoo	1	60	
Nydang	1	2	2		1		Przychoo	1	57	
Tedri. 1. Korocho Mani: Latas	216	123	6	20			Latas Effiit	54	8768	3 24

Salary Book of Major Kytyniec
na kation do Brumaru

Przychod Zostawci ⁵⁴
z Brumaru

Data	Rokoch	Paw. m. i.	Mazna			Stad			Data	Przychod	Przychod	Zostawka		
			Zylnia		Stad	Kytyniec		Przychod				Przychod	Przychod	Przychod
			Przychod	Przychod	Przychod	Przychod	Przychod							
Januar 1.	1800	216	123	6	20	-	-	54	8768	3	24			
Januar	Nydanaz	1.	2.	2.	..	1.	..	Przychod	1.	58.		
	Nydanaz	1.	2.	2.	..	1.	..	Przychod	1.	59.		
	Nydanaz	1.	2.	2.	..	1.	..	Przychod	1.	63.		
	Nydanaz	1.	2.	2.	..	1.	..	Przychod	1.	64.		
	Nydanaz	1.	2.	2.	..	1.	..	Przychod	1.	63.		
	Nydanaz	1.	2.	2.	..	1.	..	Przychod	1.	63.		
	Nydanaz	1.	2.	2.	..	1.	..	Przychod	1.	59.	1.	..		
	Nydanaz	1.	2.	2.	..	1.	..	Przychod	1.	50.	2.	..		
	Nydanaz	1.	2.	2.	..	1.	..	Przychod	1.	60.		
	Nydanaz	1.	2.	2.	..	1.	..	Przychod	1.	62.		
	Nydanaz	1.	2.	2.	..	1.	..	Przychod	1.	63.		
	Nydanaz	1.	2.	2.	..	1.	..	Przychod	1.	63.		
	Nydanaz	1.	2.	2.	..	1.	..	Przychod	1.	63.		
	Nydanaz	1.	2.	2.	..	1.	..	Przychod	1.	64.		
	Nydanaz	1.	2.	2.	..	1.	..	Przychod	1.	62.	1.	..		
	Nydanaz	1.	2.	2.	..	1.	..	Przychod	1.	59.		
	Nydanaz	1.	2.	2.	..	1.	..	Przychod	1.	61.		
	Nydanaz	1.	2.	2.	..	1.	..	Przychod	1.	63.		
	Nydanaz	1.	2.	2.	..	1.	..	Przychod	1.	62.		
	Nydanaz	1.	2.	2.	..	1.	..	Przychod	1.	62.	1.	..		
	Nydanaz	1.	2.	2.	..	1.	..	Przychod	1.	59.		
	Nydanaz	1.	2.	2.	..	1.	..	Przychod	1.	61.		
	Nydanaz	1.	2.	2.	..	1.	..	Przychod	1.	63.		
	Nydanaz	1.	2.	2.	..	1.	..	Przychod	1.	62.		
	Nydanaz	1.	2.	2.	..	1.	..	Przychod	1.	60.		
	Nydanaz	1.	2.	2.	..	1.	..	Przychod	1.	58.		
	Nydanaz	1.	2.	2.	..	1.	..	Przychod	1.	61.		
	Nydanaz	1.	2.	2.	..	1.	..	Przychod	1.	61.		
	Nydanaz	1.	2.	2.	..	1.	..	Przychod	1.	60.		
	Nydanaz	1.	2.	2.	..	1.	..	Przychod	1.	63.		
		328	186	6	54	82	10471	3	24			

Dalszy Rokoch Mani Kytneij
na Statior do Swowarum

Przychoz Gorzelnia
u Swowarum

<i>Dalszy</i>	<i>Rokoch</i>	<i>Mani Kytneij</i>			<i>Statior</i>			<i>Dalszy</i>	<i>Przychoz</i>	<i>Gorzelnia</i>		
		<i>Mani</i>	<i>Kytneij</i>	<i>Statior</i>	<i>Mani</i>	<i>Statior</i>	<i>Przychoz</i>			<i>Gorzelnia</i>	<i>Mani</i>	<i>Statior</i>
	<i>Transport</i>	328.	186.	6.	34.			<i>Lateris</i>	82.	10471.	3.	2 1/2
<i>subl.</i>	<i>Wydanq</i>	4.	2.	2.	4.		<i>subl.</i>	<i>Przychoz</i>	1.	60.		
	<i>Wydanq</i>	4.	2.	2.	4.			<i>Przychoz</i>	1.	62.		
	<i>Wydanq</i>	4.	2.	2.	4.			<i>Przychoz</i>	1.	62.		
	<i>Wydanq</i>	4.	2.	2.	4.			<i>Przychoz</i>	1.	57.		
	<i>Wydanq</i>	4.	2.	2.	4.			<i>Przychoz</i>	1.	60.		
	<i>Wydanq</i>	4.	2.	2.	4.			<i>Przychoz</i>	1.	61.		
	<i>Wydanq</i>	4.	2.	2.	4.			<i>Przychoz</i>	1.	59.		
	<i>Wydanq</i>	4.	2.	2.	4.			<i>Przychoz</i>	1.	61.		
	<i>Wydanq</i>	4.	2.	2.	4.			<i>Przychoz</i>	1.	59.		
	<i>Wydanq</i>	4.	2.	2.	4.			<i>Przychoz</i>	1.	60.		
	<i>Wydanq</i>	4.	2.	2.	4.			<i>Przychoz</i>	1.	61.		
	<i>Wydanq</i>	4.	2.	2.	4.			<i>Przychoz</i>	1.	60.		
	<i>Wydanq</i>	4.	2.	2.	4.			<i>Przychoz</i>	1.	53.		
	<i>Wydanq</i>	4.	2.	2.	4.			<i>Przychoz</i>	1.	54.		
	<i>Wydanq</i>	4.	2.	2.	4.			<i>Przychoz</i>	1.	53.		
	<i>Wydanq</i>	4.	2.	2.	4.			<i>Przychoz</i>	1.	53.		
	<i>Wydanq</i>	4.	2.	2.	4.			<i>Przychoz</i>	1.	53.		
	<i>Wydanq</i>	4.	2.	2.	4.			<i>Przychoz</i>	1.	61.	1.	
	<i>Wydanq</i>	4.	2.	2.	4.			<i>Przychoz</i>	1.	56.	1.	
		404.	229.	4.	42.	4.			101.	11577.	1.	2 1/2

Rozchod Dalszy Mani Kyt-
ney na kator Ds Browaru

Przychod Gorakowi
z Browaru

Data	Rozchod	Mania			Stud-			Data	Przychod	Gorakowi		
		Kyt-ney			Kyt-ney					Jan.	Kwi.	Maj.
		Jan.	Kwi.	Maj.	Jan.	Kwi.	Maj.					
	Przeniesienie	104.	229.	4.	10.	4.		Luteria	101.	11577.	1.	22.
Mar.	Nydany	1.	2.	2.		1.	Mar.	Przychod	1.	61.	2.	
	Nydany	1.	2.	2.		1.		Przychod	1.	59.		
	Nydany	1.	2.	2.		1.		Przychod	1.	60.		
	Nydany	1.	2.	2.		1.		Przychod	1.	56.		
	Nydany	1.	2.	2.		1.		Przychod	1.	60.	2.	
	Nydany	1.	2.	2.		1.		Przychod	1.	61.		
	Nydany	1.	2.	2.		1.		Przychod	1.	63.		
	Nydany	1.	2.	2.		1.		Przychod	1.	62.		
	Nydany	1.	2.	2.		1.		Przychod	1.	61.		
	Nydany	1.	2.	2.		1.		Przychod	1.	62.		
	Nydany	1.	2.	2.		1.		Przychod	1.	60.		
	Nydany	1.	2.	2.		1.		Przychod	1.	63.		
	Nydany	1.	2.	2.		1.		Przychod	1.	61.		
	Nydany	1.	2.	2.		1.		Przychod	1.	63.	2.	
	Nydany	1.	2.	2.		1.		Przychod	1.	62.		
	Nydany	1.	2.	2.		1.		Przychod	1.	61.		
	Nydany	1.	2.	2.		1.		Przychod	1.	63.		
	Nydany	1.	2.	2.		1.		Przychod	1.	62.		
	Nydany	1.	2.	2.		1.		Przychod	1.	63.		
	Nydany	1.	2.	2.		1.		Przychod	1.	61.		22 1/2
	Nydany	1.	2.	2.		1.		Przychod	1.	64.		
	Nydany	1.	2.	2.		1.		Przychod	1.	63.		
	Nydany	1.	2.	2.		1.		Przychod	1.	64.		
	Nydany	1.	2.	2.		1.		Przychod	1.	61.		
	Nydany	1.	2.	2.		1.		Przychod	1.	64.		
	Nydany	1.	2.	2.		1.		Przychod	1.	61.		
		504	285.	6	50				126.	13132	3.	22

Dalszy Rozchod Mazi Rybnicy
na Kletior do Bronowu.

Przychod Gorzelski
w Bronowu.

Data	Rozchod	Wozow	Maza			Stwo			Data	Przychod	Wozow	Gorzelski		
			Wozow	Wozow	Wozow	Wozow	Wozow	Wozow				Wozow	Wozow	
	Przewoz	504.	285.	6.	56.				Latow	126.	13132.	3.	2 1/2	
apr.	Wydano	4.	2.	2.	1.	apr.	Przyjeto	1.	60.					
	Wydano	4.	2.	2.	1.		Przyjeto	1.	61.					
	Wydano	4.	2.	2.	1.		Przyjeto	1.	60.					
	Wydano	4.	2.	3.	2.		Przyjeto	1.	60.					
	Wydano	4.	2.	5.	2.		Przyjeto	1.	61.					
	Wydano	4.	2.	5.	2.		Przyjeto	1.	60.					
	Wydano	4.	2.	5.	2.		Przyjeto	1.	50.		3.			
	Wydano	4.	2.	5.	2.		Przyjeto	1.	56.					
	Wydano	4.	2.	5.	2.		Przyjeto	1.	57.					
	Wydano	4.	2.	5.	2.		Przyjeto	1.	60.					
	Wydano	4.	2.	5.	2.		Przyjeto	1.	60.		2.			
	Przewoz Mazi Rybnicy	548.	313.	4.	56.				137.	13778.	2.	1 1/2		

56.

prod =

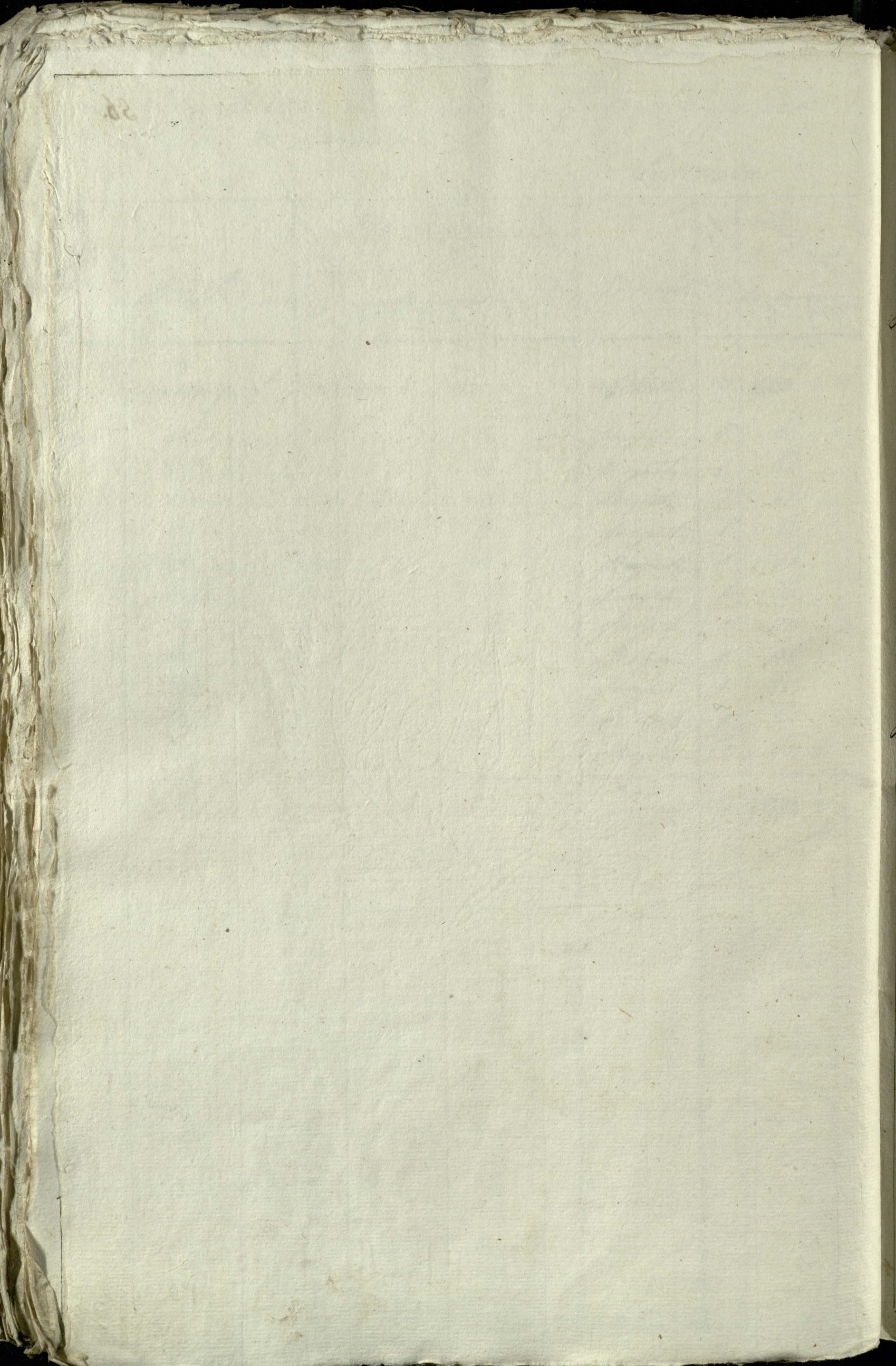

Stara

Księstwo Goruckie

57
Kontakta

		Jan	Marz	Maj
16. lipca	Przedano Chłopowi do Piszawic	8		
"	Przedano Chłopowi do Siteniowic	11		
"	Wydano na ³ Expens dworuy	11	3	3
27.	Przedano Rydowi do Borsini	3		
"	Wydano do ³ Parobkow bedacych przy Dworku Emuwa w Borsiniowach	1	2	
28.	Przedano Rydowi do Borsini	10	3	1
"	Przedano Chłopowi do Ruzynic	11		
"	Przedano Chłopowi do Piszawic	7	3	
"	Przedano Chłopowi do Kulewic	2		
"	Przedano Chłopowi do Sosiniow	13	2	
29.	Przedano Chłopowi do Sosiniow	11		
"	Przedano ³ Przedawcy Kucetowiczow	11		
"	Przedano ³ Arondarzowi do Chluciniow	11	2	
1. lipca	Przedano Chłopowi do Sosiniow	11	1	
"	Wydano do ³ Parobkow bedacych przy Dworku Emuwa w Borsiniowach	2		
2.	Przedano Chłopowi do Koronan	10		
11.	Przedano Chłopowi do Koronan	9		
"	Przedano ³ Arondarzowi Chluciniow	33	3	3
3.	Przedano Chłopowi do Koronan	8		
"	Przedano ³ Przedawcy Dubowiczow do Chluciniow	13		
6.	Przedano Rydowi do Borsini	22		
"	Przedano Chłopowi do Stowarzyc	11		
"	Przedano Chłopowi do Koronan	3		
"	Przedano ³ Przedawcy Kucetowiczow	2		
"	Przedano Rydowi do Staryjow	25		3
"	Przedano Rydowi do Dymniow	5		pisany
9.	Przedano ³ Arondarzowi do Syporin	159	1	1
11.	Przedano ³ Przedawcy Kucetowiczow	2		
"	Wydano na ³ Expens dworuy	1		3
"	Przedano Chłopowi do Sosiniow	12		

Satus Offici

403. 3. 2

Latvia

Datsy Koccho Jorcalni

Paradisa

Summa
Masa
Kant.

Transport Lateris

409. 3 2.

12.	Pradani Chlopami do Porokan.	12.	3.	
"	Pradani Chlopami do Ostovier.	5.		
"	Pradani Chlopami do Porokan.	4.	2.	
"	Pradani Chlopami do Saryjima.	4.		
"	Pradani Chlopami do Motavka.	5.	2.	
"	Wydatki na robocizny przy karczowaniu drzewa w Brasznie.	1.		
13.	Pradani Chlopami do Lestovier.	4.		
"	Pradani Chlopami do Pihonovier.	4.	1.	
"	Pradani Chlopami do Porokan.	6.	2.	
14.	Wydatki na Ekspens drozyny.	1.	2.	2 1/2
"	Pradani Chlopami do Lestovier.	8.		
"	Pradani Chlopami do Porokan.	5.		
"	Wydatki na Ekspens drozyny.	2.		
"	Wydatki na Ekspens drozyny.	1.		
16.	Pradani Chlopami do Kuznecovier.	8.	2.	
"	Pradani Chlopami do Kuznecovier.	7.		
18.	Pradani Chlopami do Kuznecovier.	7.		
"	Pradani Chlopami do Saryjima.	6.	2.	
20.	Pradani Chlopami do Porokan.	8.		
"	Pradani Chlopami do Stobovier.	13.	2.	
"	Wydatki na Ekspens drozyny.	2.		
"	Wydatki na Ekspens drozyny.	2.		
21.	Pradani Chlopami do Brasznie.	27.		3
"	Pradani Chlopami do Saryjima.	25.		3
24.	Pradani Chlopami do Lestovier.	5.		
"	Pradani Chlopami do Porokan.	7.	1.	2.
"	Pradani Chlopami do Ostovier.	5.	2.	
29.	Pradani Chlopami do Porokan.	8.	2.	
"	Pradani Chlopami do Stobovier.	10.		
26.	Pradani Chlopami do Lestovier.	4.		
"	Pradani Chlopami do Saryjima.	8.		

Latvis Effict

624. 1. 1/2

Datta

Dalszy Kuchod Jorntain

Jorntain

Transport Lateris

		Prace	Wozow	Wozow
		624.	1.	1/2.
July 27.	Pradano Chlopami do Piskowicz	3.		
"	Pradano na Capens Dworany.	5.	2.	2 1/2
"	Pradano Chlopami do Piskowicz	6.		
28.	Pradano Kuchowi do Sulzowa	13.		2.
"	Pradano Arendarzowi Alacimickiemu.	35.	3.	3.
30.	Pradano Chlopami do Mulewsi	4.		
"	Pradano Kuchowi do Skarymiera.	10.		
31.	Pradano Kuchowi do Dymarskiego.	11.	2.	
"	Pradano Kuchowi do Hotoszycy	20.		
Aug: 1.	Wozowu Michal Buznicki Satus	733.	2.	
2.	Pradano do Mlewan Braszawick w Casie do amera Kysta	6.		
"	Pradano do Polwar. Souolla do Mlewan w Casie do amera Kysta	2.		
3.	Pradano do Polwar. Cuchowicz do Mlewan w Casie do amera Kysta	6.		
"	Pradano do Polwar. Kuchowicz do Mlewan w Casie do amera Kysta	4.		
Aug: 4.	Pradano Namisnikowi do Souolla w Gdyni?	1.		
"	Pradano Namisnikowi do Raban w Gdyni?	1.		
5.	Pradano Chlopami do Mulewsi	7.		
"	Pradano Arendarzowi do Braszawick	27.		3.
"	Pradano Arendarzowi do Cechmiewic	50.		
6.	Pradano Kuchowi do Skarymiera	10.		
"	Pradano na Capens Dworany	19.		
"	Pradano Kuchowi do Piskowicz	21.		
"	Pradano Chlopami do Hotoszycy	13.	2.	
"	Pradano do Junionni Chlopami	6.	2.	
"	Pradano M ^r Chirurgowi w Gdyni?	8.		
7.	Pradano Chlopami do Mulewsi	4.		
"	Pradano Chlopami do Piskowicz	130.	2.	
8.	Pradano Kuchowi do Mulewsi	130.	2.	

Satus Efficit 1045. 2. 3.

Datta

Daluzi Korocho Joradnie

Gorodna

Transport Lateris.

1048 2 3

		Jan	Mar	Apr
aug. 11.	Pradano Chlopowi do Korowan.	7.	1.	..
"	Nydano na Expens dworny do Madzi i Ciel	3.
13.	Pradano Chlopowi do Korowan.	8.	2.	..
"	Pradano Rydowi do Simonowskayny.	100.
14.	Pradano Arendarkowi do Kaniowia.	12.
"	Pradano Pigiaku Praxetowickowi	10.	1.	..
15.	Pradano Chlopowi do Korowan.	11.
"	Pradano Chlopowi do Simonowskayny.	8.	2.	..
17.	Pradano Chlopowi do Ostowia.	7.
"	Pradano Chlopowi do Piskawia.	10.
20.	Pradano Rydowi do Dumawgo.	31.
"	Pradano Chlopowi do Malowia.	3.
21.	Pradano Arendarkowi do Humniskich.	10.
22.	Pradano Arendarkowi Braskewiciumu.	27.	..	3.
25.	Pradano Arendarkowi do Humniskich.	13.	2.	..
"	Pradano Chlopowi do Korowan.	13.	1.	..
"	Nydano na Expens dworny do Madzi i Ciel	3.	2.	..
26.	Pradano Chlopowi do Ostowia.	10.
"	Pradano Chlopowi do Piskawia.	10.	3.	..
"	Nydano p ^r o Ekonomowi do Kubowu w Gdyni.	2.
28.	Pradano Chlopowi do Korowan.	8.
29.	Pradano Chlopowi do Ostowia.	5.	3.	..
31.	Pradano do Braskewia Stefana w Rusie na Neschke	6.
Feb. 17.	Donotwie Michai Buznicki Datus	1399	..	2.
Feb. 2.	Pradano Arendarkowi Braskewiciumu.	27.	..	3.
"	Pradano Arendarkowi do Ostowia.	100.
"	Pradano Arendarkowi do Humniskich.	10.
"	Pradano Chlopowi do Malowia.	1.
4.	Pradano Arendarkowi do Pyricowia.	183.
"	Nydano na Expens dworny do Magistra i Panobiam na Spozycie	3.	3.	2.
5.	Pradano Arendarkowi do Senicy.	20.
"	Pradano Chlopowi do Ostowia.	12.
	Datus Off. sidd	1823	..	3.

Journal

Salski Ruchow Jozacki

Transport Latoris

	Jan	Mar	Apr
	1823		3
1. Pradano Chlopowi do Mulewsi	3		
2. Pradano Namieszniewi do Rabak w Czajcu	1		
3. Pradano Chlopowi do Szaniowic	12		
4. Pradano Chlopowi do Piskowic	6		
5. Pradano Chlopowi do Sorokan	11		
6. Pradano J. Ekonomowi do Czuchowca w Czajcu	4		
7. Pradano J. Ekonomowi do Sotowicy w Czajcu	6		
8. Pradano Chlopowi do Piskowic	9	3	
9. Pradano J. Kuczmanowi	2		
10. Pradano J. Kuczmanowi	7		
11. Pradano Chlopowi do Sorokan	12		
12. Pradano Chlopowi do Gutowic	13		
13. Pradano Chlopowi do Gutowic	13		
14. Pradano Chlopowi do Gutowic	13		
15. Pradano Chlopowi do Gutowic	13		
16. Pradano Chlopowi do Gutowic	13		
17. Pradano Chlopowi do Gutowic	13		
18. Pradano Chlopowi do Gutowic	13		
19. Pradano Chlopowi do Gutowic	13		
20. Pradano Chlopowi do Gutowic	13		
21. Pradano J. Kuczmanowi do Mulewsi	20		
22. Pradano Arndtowski do Gutowic	41		
23. Pradano Arndtowski do Gutowic	40		
24. Pradano Gutowi do Mulewsi	260		
25. Pradano Chlopowi do Sorokan	10		
26. Pradano Chlopowi do Gutowic	8		
27. Pradano Chlopowi do Gutowic	9	1	
28. Pradano Chlopowi do Gutowic	11		
29. Pradano Chlopowi do Gutowic	10		
30. Pradano Arndtowski do Gutowic	208		
31. Pradano J. Kuczmanowi do Gutowic	11	2	
32. Pradano J. Kuczmanowi do Gutowic	6		
33. Pradano na Gutowic, Matyjaszow i Gutowic	5		

34. Konothie Michal Buznicki Salski 2584.2 3

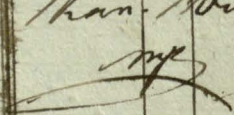
Autograph Kan. Wil.

Data

Dalszy Rozchod Jemalini

Transport Lateris

Jemalini

Rok	Liczba	Koszt
-----	--------	-------

2584.	2.	3.
-------	----	----

88.	3.	Przedano chłopowi do Kabania.	6.	2.	.
		Przedano do Syerow Michajłowi Dawidowiczowi.	15.	.	.
	4.	Przedano do Syerow Charedowowi Kabanu na Kuelle	15.	.	.
		Przedano chłopowi do Symonowicz.	7.	.	.
		Przedano Kiebie Winnikowi.	200.	2.	.
		Wydano sta Cieli i mistrzom na porucze.	3.	.	.
	8.	Przedano chłopowi do Kabania.	300.	2.	.
	9.	Przedano chłopowi do Michajłowicz.	133.	.	.
		Przedano chłopowi do Sunarow.	7.	.	.
	11.	Przedano chłopowi do Pierskowiec.	5.	2.	.
		Przedano chłopowi do Simonowiczow.	6.	.	.
	12.	Przedano Arundarkowi do Stambowicz.	10.	.	.
		Przedano chłopowi do Pierskowiec.	13.	.	.
	13.	Wydano na Ekspens dworsny.	6.	.	.
	14.	Wydano sta Mistrzom i dworsnym na porucze.	2.	1.	1.
	15.	Przedano chłopowi do Pierskowiec.	7.	2.	.
		Wydano sta Ekonomowi do Kabanow w Grodnie?	2.	.	.
		Wydano Kamisnikowi do Kaban w Grodnie?	1.	.	.
		Wydano Kamisnikowi do Kaban w Grodnie?	1.	.	.
	16.	Wydano sta Chirurgowi w Grodnie?	14.	2.	.
		Przedano chłopowi do Szidkowicz.	20.	.	.
		Przedano chłopowi do Sorokan.	214.	.	.
	18.	Przedano chłopowi do Ruzniewa.	8.	1.	.
		Przedano chłopowi do Pleskowiec na Kuelle	20.	.	.
		Wydano na porucze dworsnych i Mistrzom.	1.	.	1.
		Przedano chłopowi do Grobickiego.	7.	.	.
	19.	Przedano chłopowi do Stalowicy.	6.	2.	.
		Przedano chłopowi do Kabania.	5.	.	.
		Przedano Arundarkowi Anonimowemu.	10.	.	.
		Wydano sta Kabanom Popinskich na Kuelle, drew.	1.	2.	.
	20.	Przedano chłopowi do Kabania.	100.	.	.
		Przedano Arundarkowi do Banskowicz.	7.	.	.
		Przedano chłopowi do Sorokan.	20.	.	.
	22.	Przedano chłopowi do Pierskowiec.	15.	1.	.
		Przedano chłopowi do Grodnie.	18.	.	.

Kontrola M. Buyemeli Lektorz Efficial 3907 2 1

Datta

Dalszy Rozchod Jarmaku

Jarmaku

grzy	korci	konst
------	-------	-------

Transport Latoris.

3907. 2. 1.

24.

Przedano Chłopowi do Ostowia.

11. 3. "

"

Przedano Chłopowi do Piernowia.

19. " "

26.

Przedano Chłopowi do Lesionowia.

9. " "

"

Przedano Samowowi Samowowi do Syniowia.

9. " "

"

Przedano Arendarkowi do Handlowia.

196. " "

"

Przedano Andreiu Andronowiczowi do Alexiewicz.

10. " "

"

Przedano Rydowi do Wolicko rancie.

9. 2. "

27.

Przedano Arendarkowi do Potkow.

300. " "

"

Przedano Arendarkowi do Stumniek.

90. " "

"

Przedano Rydowce do Szaryjowia.

60. 2. 3.

"

Przedano Chłopowi do Poron.

16. " "

28.

Wydano na Expens drozny

2. 2. "

"

Przedano Chłopowi do Ostowia.

30. 2. "

"

Przedano Rydowi do Poron.

276. 2. "

29.

Przedano Rydowi do Siteniugu.

67. " "

"

Przedano Janowowi Podkasiowowi do Symonowia.

13. 2. "

"

Przedano Chłopowi do Ostowia.

12. 2. "

"

Przedano Chłopowi do Poron.

9. " "

30.

Przedano Chłopowi do Poron.

8. " "

"

Przedano Semerowi Nierowiczowi do Potkow.

5. " "

"

Przedano Chłopowi do Symonowia.

6. " "

"

Wydano Sadacoma Arendarkowi Symonowiczowi do Soluska

2. " "

Apra 1.

Wnotkuie Michu Buynicki Latus

5018. " "

3.

Wydano Namisniewowi do Sokalla w Brojnd.

1. " "

"

Wydano na Expens drozny.

12. 2. "

11.

Wydano Namisniewowi do Rabua w Brojnd.

1. Jahune

"

Wydano M. Ekonomowi do Crachowia w Brojnd.

2. " "

"

Przedano Janowowi Bedniewowi do Symon.

2. " "

"

Wydano w przyjaciu Piszczowi na powiecie w Antopolu

3. 2. "

Latus Efficit

5040

Data

Dalszy Rachunek Gornalniczy

Gornalniczy

Transport Latoris.

5040.

96.	8.	Przedana Gospodyni Braszewiczey.	3.
97.	9.	Przedana Wieroni Sposowi do Szaryjowicz.	5.
"	+	Wydana na porucze drownych kuzi i gosinnych.	8.	2.	1/2
"		Przedana Matwiei Cichonowiczowi do Oleksiewicz.	5.
"		Przedana Chtopowi do Gilonicz.	10.
10.		Przedana Rydowi do Kossus.	20.
"		Przedana Macyle Mlynarzowi do Szaryjowicz.	5.
11.		Przedana Rydowi do Szaryjowicz.	10.
12.		Przedana Rydowi do Szaryjowicz.	11.
"		Przedana Arzdarowi do Oleksiewicz.	25.	..	3.
14.		Przedana Arzdarowi Stumnickiemu.	10.
19.		Przedana Arzdarowi Stumnickiemu.	10.
20.		Przedana Rydowi do Szaryjowicz.	25.	2.	..
23.		Przedana Arzdarowi Stumnickiemu.	10.
"	+	Wydana do kuziow Popiarskich za wywozna drewn.	11.
24.		Przedana Arzdarowi Stumnickiemu.	10.
27.		Przedana Arzdarowi Stumnickiemu.	35.	..	3.
"		Przedana Rydowi do Tomonowiczow.	10.
28.		Przedana Arzdarowi Karchowickiemu.	196.
"		Wydana do kuziow na porucze z przedana Merianom.	11.

Abra 1. Remolt Mubad Bucnicki Latoris .. 5483 1. 3/2

Abra 4.		Przedana Rydowi do Mubadwicz.	141.
"	+	Wydana na kuziow drowny.	6.
"	+	Wydana na porucze do kuziow drownych i gosinnych i Magda.	7.	1.	3/2
12.		Przedana Chtopowi do kuziow.	6.
15.	+	Wydana Namiesnikowi do kuziow w Budy.	1.
"	+	Wydana Namiesnikowi do kuziow w Budy.	1.
18.		Przedana Rydowi do Szaryjowicz.	10.
19.		Przedana Chtopowi kuziow.	7.
"	+	Wydana St. Chonowowi do kuziow.	2.
23.		Przedana Rydowi do kuziow.	30.

Latoris Efficit .. 5694. 3. 3.

Dalszy Rozchod Jozicki

Gontarka
61.

	Transport Materii.	5,694	3	3.
19. 24.	Przedana, Rydawa do Szaryjowicz.	12.		
20.	Przedana, Skidun do Pliskowicz.	5.	2.	
"	Przedana, Chlopom do Bitowicz.	4.		
30.	Przedana, Chlopom do Mularni.	8.	2.	
"	Wydany, dla Kaminow propin: za Wyroczna, Dren.	3.		
"	Wydany, dla Cieladki do Czachowicz w Brzyd.	1.	2.	
"	Wydany, dla Cieladki do Kaban.	..	2.	
"	Wydany, dla Cieladki do Potowicy.	..	3.	
"	Wydany, dla Cieladki do Sonalla.	..	2.	
"	Wydany, Rozum do Koscianka Kestry w Brzyd.	7.	2.	
Januar 1.	Komotto Michal Buymicki Latus. " " " "	5,738	2.	3.
Januar 11.	Przedana, Rydawi do Kaban.	22.		
"	Przedana, Rodzina Domburwicz do Kabanowia na Niselle.	13.		
"	Wydany, na Ekspens fundy.	12.		
15.	Wydany, dla Ekonomowi do Czachowicz w Brzyd.	2.		
"	Wydany, dla Ekonomowi do Potowicy w Brzyd.	6.		
"	Wydany, dla Chirurgowi w Brzyd.	4.	2.	
16.	Przedana, Skidun Koscianowiczowi.	2.		
"	Wydany, dla Kaminow propin i Magistrow i Drobnych.	6.	3.	2.
"	Wydany, Namiesnikowi do Kaban.	1.		
"	Wydany, Rozum Koscianowiczowi gratyfikacyi.	6.		
17.	Przedana, Chlopom do Mularni.	6.		
"	Wydany, dla Kaminow na Wyroczna, Dren i Dren.	4.		
Februar 1.	Komotto Michal Buymicki Latus " " " "	5,831.		1.
Feb.	Wydany, na Ekspens dworny in funde w Koscianowiczach.	6.		
"	Wydany, Namiesnikowi do Kaban w Brzyd.	1.		
"	Wydany, dla Kaminow propin Wyroczna, Dren i Dren.	3.		
Mar 1.	Komotto Michal Buymicki Latus " " " "	5,843		1.
Mar 5.	Przedana, Chlopom do Pliskowicz.	3.		
"	Wydany, Namiesnikowi do Kaban.	1.		
"	Wydany, Namiesnikowi do Sonalla.	1.		
	Latus Effict	5,848		1.

Data	Dalszy Rozrachunek Gortalkina	Gortalkina		
		Grzywny	Denary	Skopy
	Transport Lateris	5848		1
Mar. 8.	Wydatki na Ekspens dworskiy	6		
"	Wydatki w sprawach Czaporni do Krasnowa	2		
26.	Wydatki do Cieladzi do Czekanowa w Brzyd:	1	3	
"	do do Cieladzi do Naban do		2	
"	do do Cieladzi do Potowny do		3	
"	do do Cieladzi do Loubla do		2	
"	Sprawy Czaporni do Cieladzi	4		
"	Wydatki do Cieladzi in fundu w Brzyd:	2		
"	Wydatki do Krasnowa Krasnowa i dwor.	1		
Apr. 1.	Womott Michal Buznicki Latus	5866	2	1
Apr. 1.	Sprawy Czaporni do Krasnowa	5		
"	Wydatki na Ekspens dworskiy	6		
"	Krasnowa do Naban w Brzyd:	1		
4.	Sprawy Czaporni do Krasnowa	2	2	
"	Wydatki J.P. Ekonomowi do Czekanowa w Brzyd:	5		
"	Wydatki J.P. Ekonomowi do Potowny w Brzyd:	6		
12.	Wydatki J.P. Chirurgowi	4	2	
"	Wydatki w Krasnowa na J.P. Krasnowa	100		
"	Wydatki Strzechawski przy Cyle w Brzyd:	1		
Maja 1.	Womott Michal Buznicki Latus	5997	2	1
Maja 3.	Wydatki na Ekspens dworskiy	12		
14.	Sprawy Brondarowi do Krasnowa	25		3
15.	Sprawy Brondarowi do Krasnowa	20		
"	Sprawy do Krasnowa Maksyma Monotusowina w Krasnowa	8		
16.	Sprawy do Krasnowa Matyna Bedniewski	8		
"	Sprawy do Krasnowa Matyna Monotusowina	6		
"	Sprawy do Krasnowa Czentem i Piotrowski	10		
"	Sprawy J.P. Krasnowa	2		
"	Sprawy do Krasnowa Krasnowa Krasnowa w Krasnowa	10		
"	Wydatki J.P. Ekonomowi do Czekanowa w Brzyd:	2		
"	Wydatki Krasnowa do Naban w Brzyd:	1		
	Latus Eff. idd	6102	3	

100

Dalszy Rozchod Jorntatu.

Goralska 62.

	Suma	Mar.	Wiel.
Latus Effiell	6102	3	-
30. Wydana Strzechawoni przy Cegelnicy w Budyń.	1	-	-
" Wydana Praceom do Montażu.	12	2	-
" Wydana Majstron budowlanym z Noli J. P. R. Anturawicowicza	2	-	-
" Korow Wator: Michał Budyński Latus	6116	3	-
31. Wydana Ciepłowni do Porokan.	3	-	-
" Wydana na Ekspozycyony.	12	-	-
" Wydana do Koniecznych przy z Noli J. P. R. Anturawicowicza	1	-	-
32. Wydana Kuchni do Dymarskiego.	12	-	-
100 Wydana Kuchni do Dymarskiego.	11	-	-
" Wydana J. P. Anturawicowicza Chirurgowi.	13	2	-
" Wydana Praceom do Montażu.	8	-	-
Latus - - -	6183	2	-
Wydana J. P. Ekonomowi do Ciepłowni w Budyń.	6	-	-
Wamierzeniowi do Kaban w Budyń.	1	-	-
Wamierzeniowi do Nowella	1	-	-
Wydana Strzechawoni do Cechawicow w Budyń.	1	-	-
Wydana Malarzowi na pracach do Cechawicow.	1	-	-
Ogud	6193	2	-
Prawenta			

1797

John Smith's Journal

1797

1797
12 2
12 2
12 2
12 2

John Smith's Journal
1797
12 2
12 2
12 2
12 2

1797

John Smith's Journal
1797

Patron

Przychod Soli

1 0 1 63

Biała				Czarna			
Mar	Grud	Styc	Mar	Grud	Styc	Mar	Grud

Junii 24. Dnia Podwieszy Remanstem Soli	2.	3.	1	14	3.
Przyjinta Kupioney w Piasku	..	4.	9.	..	6.
Przyjinta Kupioney w Piasku	..	8.	8.
Przyjinta Kupioney w Piasku	1.	4.
Maja 1. Remott Michal Bucynski Saltus	3.	..	2.	..	7	14.	3.
Przyjinta Kupioney w Piasku	..	3.

Ogud 3. 3 2 - 7 14. 3

Brapp-

1000

Poruch Schin

1001

Biela				Krasa			
Mar.	Apr.	Maj	Jun.	Mar.	Apr.	Maj	Jun.

July 1.

Proprietary

- Pr. Ekonomovi do Cechovic
- Pr. Ekonomovi do Potvorny
- Pr. Dostrovni
- Pr. Armatovizani
- Namiesnikovi do Rabek
- da Cestadi do Cechovic
- da Cestadi do Rabek
- da Cestadi do Potvorny
- Stycharovi do Cechovic

- 2. Nudaru do Spizanni in fundu
- 3. Nudaru na Cestnie nabiatu w Cechovicach
- 13. Nudaru na Cestnie Nabiatu w Cechovicach
- Nudaru starobnam beznym prax budovki wborotke w Gredyn. Misicimny na Sub 11.

							2.
							2.
						4.	2.
							2.
							1.
							3.
							1.
							1.
							2.
							9.
	1.						
		1.	3				
							2.

Aug: 1.

Honovnici Michal Buznicki

Aug: 1.

Proprietary

- Pr. Ekonomovi do Cechovic
- Pr. Ekonomovi do Potvorny
- Namiesnikovi do Rabek
- Namiesnikovi do Sonotta
- da Cestadi do Cechovic
- da Cestadi do Rabek
- da Cestadi do Potvorny
- da Cestadi do Sonotta

- 2. Nudaru do Spizanni in fundu w Pevasku?
- 3. Nudaru do Cechovic na Cestnie Nabiatu
- 17. Nudaru do Cechovic na Cestnie Nabiatu

Aug: 17.

Honovnici Michal Buznicki Latus

		2	3			1	11
							2.
							2.
							1.
							2.
							3.
							1.
							1.
							2.
			9.				9.
		1.					
		1.					
	4.	12				2	13

Date

S. O. 1

Dalszy Rozchod Soli

Biała				Mora			
Bar.	Bar.	Bar.	Bar.	Bar.	Bar.	Bar.	Bar.

Transport lateris

4	12			2	13	2	
---	----	--	--	---	----	---	--

867. 1.

- Pr. Ekonomowi do Czubowic.
- Pr. Ekonomowi do Poturawy.
- Namiestnikowi do Kaban.
- Namiestnikowi do Sonolla.
- Sta. Cieladzi do Czubowic.
- Sta. Cieladzi do Kaban.
- Sta. Cieladzi do Poturawy.
- Sta. Cieladzi do Sonolla.

Pr. Ekonomowi

						2	
						2	
						1	
							2
						3	
						1	
						1	2
						1	

4. Wydano do Spisicarni in fundo w Praszkach

							9
--	--	--	--	--	--	--	---

867. 1.

Rozchod Michal Buymicki Latus

4	12			3	16	2	
---	----	--	--	---	----	---	--

867. 1.

- Pr. Ekonomowi do Czubowic.
- Pr. Ekonomowi do Poturawy.
- Pr. Chirurgowi do Sonolla.
- Namiestnikowi do Kaban.
- Namiestnikowi do Sonolla.
- Sta. Cieladzi do Czubowic.
- Sta. Cieladzi do Kaban.
- Sta. Cieladzi do Poturawy.
- Sta. Cieladzi do Sonolla.

Pr. Ekonomowi

						2	
						2	
						1	2
						1	
							2
						3	
						1	
						1	2
						1	

2. Wydano do Spisicarni in fundo w Praszkach

							9
--	--	--	--	--	--	--	---

Wydano do Czubowic na Cieladze Nabiale

							9
--	--	--	--	--	--	--	---

867. 1.

Rozchod Michal Buymicki Latus

5	3			5	6		
---	---	--	--	---	---	--	--

867. 1.

- Pr. Ekonomowi do Czubowic.
- Pr. Ekonomowi do Poturawy.
- Pr. Anatomiczowi.
- Namiestnikowi do Kaban.
- Namiestnikowi do Sonolla.
- Sta. Cieladzi do Czubowic.
- Sta. Cieladzi do Kaban.
- Sta. Cieladzi do Poturawy.
- Sta. Cieladzi do Sonolla.

Pr. Ekonomowi

						2	
						2	
						2	
						1	
							2
						3	
						1	
						1	2
						1	

Wydano do Spisicarni in fundo w Praszkach

							9
--	--	--	--	--	--	--	---

Latus Offici

5	3			6	11		
---	---	--	--	---	----	--	--

1818

Dalany Rozchod Soli

Biata				Szara			
Mar.	Apr.	Maj	Jun.	Mar.	Apr.	Maj	Jun.

Transport lateris

Mar. 1.

Przebieg choroby

- Przebieg choroby de Crachurum*
- Przebieg choroby de Potowany*
- Namiesnikow de Nabor*
- Namiesnikow de Szwolle*
- de Cieladzi de Crachurum*
- de Cieladzi de Nabor*
- de Cieladzi de Potowany*
- de Cieladzi de Szwolle*

1.		15.	2.		7.	14.	3.
		2.					
		2.					
			2.				
			2.				
		3.	2.				
		1.					
		1.	2.				
		1.					
			9.				

Wydany de Spizarni in fundo

Aprile 1.

Romott Mihal Baymicki Dattus

1.	2.		2.		7.	14.	3.
----	----	--	----	--	----	-----	----

Aprile 1.

Przebieg choroby

- Przebieg choroby de Crachurum*
- Przebieg choroby de Potowany*
- Namiesnikow de Nabor*
- Namiesnikow de Szwolle*
- Przebieg choroby de Chirurgowi*
- de Cieladzi de Crachurum*
- de Cieladzi de Nabor*
- de Cieladzi de Potowany*
- de Cieladzi de Szwolle*

		2.					
		2.					
			2.				
			2.				
		4.	2.				
		3.	2.				
		1.					
		1.	2.				
		1.					
			9.				
			9.				
			2.	2.			
			2.				
			2.				

Wydany de Spizarni in fundo

Wydany na Kolemie Naboru de Crachurum

Wydany parobkom przy budowlu w Brzyzn

Wydany parobkom idącym do Michni w reu w drogę

Wydany strycharzowi przy cyle w Brzyzn

Maja 1.

Romott Mihal Baymicki Dattus

1.	4.	4.			7.	14.	3.
----	----	----	--	--	----	-----	----

po odbytych

Dalszy

Dalszy Rozchod Solin

1 0 1

Biata				Czarna			
Amo.	Amo.	Jan.	Amo.	Amo.	Jan.	Amo.	Amo.

Transport Solin

Maja 1.

Czerwomoni

- W. Euronomoni do Crachow.
- W. Euronomoni do Potowoy.
- Namiesnikowi do Kabak.
- Namiesnikowi do Sokolla.
- da Cretaxi do Crachow.
- da Cretaxi do Kabak.
- da Cretaxi do Potowoy.
- da Cretaxi do Sokolla.
- Stupcharowowi przy legje.
- Winnikowi Spmuyk.

- 5. Wydana do Spizarni in fundo.
- 8. Wydana na Cretaxie Nabitu do Crachow.
- Wydana parobkom przy budowl. w Czynnad.
- Wydana Crachem do Montreault.

1	4	4			7	14	3
		2					
		2					
		2					
		3	2				
		1					
		1	2				
		1					
			2				
		4					
		10					
	1	9					
		4					
		2					

Junii 1.

Comott Mbuymiki Lattus

Czerwomoni

- W. Euronomoni do Crachow.
- W. Euronomoni do Potowoy.
- Namiesnikowi do Kabak.
- Namiesnikowi do Sokolla.
- da Cretaxi do Crachow.
- da Cretaxi do Kabak.
- da Cretaxi do Potowoy.
- da Cretaxi do Sokolla.
- da Cretaxi

- 2. Wydana do Spizarni in fundo.
- Wydana do Crachow na Cretaxie nabitu.
- Wydana parobkom przy budowl. w Czynnad.
- Wydana Crachem przy jarciu Solina do Montreault przez Czynnad.

1	7	9	2		7	14	3
		2					
		2					
			2				
		3	2				
		1					
		1	2				
		1					
			2				
		9					
	1						
		4	2				
		6	2				

Ogud 3 2 6 - - 7 14 3

Faint, illegible handwriting at the top of the page.

Faint, illegible handwriting in the middle of the page.

infund.

Psychod Amisk

68.

		Jan	Feb
21.	Przyjnto do Prowenta a folwaska Potkony.	3.	9.
22.	Przyjnto do Prowenta a folwaska Cieszkow.	1.	30.
22.	Przyjnto do Prowenta a folwaska Braskowicz.	12.	17.

Apra 1. Pomocnik Michal Buymicki Latos 17 19.

Psychod

qst.	Wydanq do Goradni.	2.	38.
	Wydanq na Pina.	"	6.
tbl.	Wydanq do Goradni.	2.	"
Januar	Wydanq do Goradni.	1.	30.
	Wydanq na Pina.	"	6.
tbl.	Wydanq do Goradni.	1.	10.
Mar.	Wydanq do Goradni.	3.	"
	Wydanq do Pina.	"	3.
Apr.	Wydanq do Goradni.	1.	10.
	Wydanq do Pina.	"	6.

Maja 1. Pomocnik Michal Buymicki Latos 19 29.

Junii 13. Wydanq do Pina. " 6.

Agud 12 35

prezemnie

Patka

Przychod Inow Sarnowych

Inow		
Wzrost	Wzrost	Wzrost

Junii 24.	Podajisz Remanstem Szw Bydlynskiuk Osm	8.	2.
Aug: 23.	Przyjinto do Prowentu w polwaru Kaban.	1.	..
Sep: 17.	Przyjinto do Prowentu w polwaru Praszewicz Sosalla	..	3.
Oct: 22.	Przyjinto do Prowentu w polwaru Sosalla.	1.	..
29.	Przyjinto do Prowentu w polwaru Czechowcom.	1.	..
29.	Przyjinto do Prowentu w polwaru Sosalla	..	2.
Nov: 18.	Przyjinto do Prowentu w polwaru Sosalla	..	3.
23.	Przyjinto do Prowentu w polwaru Praszewicz	..	3.
..	Przyjinto do Prowentu w polwaru Sosalla	..	1.
Januari: 20.	Przyjinto w polwaru Kaban do Prowentu.	1.	..
Mar: 28.	Przyjinto do Prowentu w polwaru Czechowcom.	1.	..
..	Przyjinto do Prowentu w polwaru Praszewicz	..	3.
Apr: 29.	Przyjinto do Prowentu w polwaru Praszewicz	3.	..
Junii 1.	Przyjinto do Prowentu w polwaru Sosalla i Czechowcom 2.	4.	..
	Ogud	20.	21

Przychod

Julii 19.	Wydana do Garborni Dwobiezynicy na Wyprawę.	8.	..
	Przedano	3.	..

Patka

Przychód Skoi Nymannych

Skoi 40.

Wzrost	Waga	Temperatura
--------	------	-------------

Sztuki

ni 24. Podarunek Remanym Sien Buranicy

15.

ni 9. Przyjenta i Nymany drabicymanicy

8.

Agul

8.

15.

Dochoy

ni 18. Nymany na Czieri Cztadzi.

15.

ni 15. Pradana Nymany Nymannymu.

8.

ni Nymany na Cztadzi do Cztadzi in fundo i po polwarokach.

8.

Agul

8.

15.

Canone Regestra Podarunek do Matkalacyi podpisy -

Adam Bonarski

2a roku od 24. Junia 1824.

Takowy Rejestr Przewozy z Trydziestu Srebrak w Kusydzicy
za Numerem przesyty y konse Srebra Pierzyc Herbora D.
mu Mojemu na Laku Cernonym Opierzonemu. Jmz Panu Adamowi Toka-
rowskiemu Pisarowi Prorentu Braszemickiego do Zapisy namia w
tym Przychodow y Rozchodow na Rok 1824. Mij Junij 24. 18
podajac Wlasno podpisie Reka. Dat. w Braszemiowu

Michal Buymicki Przewozca Miaz. Braszemiow

Do 24 Junij 1825 oryginalny podpisany Dat. w Braszemiowu
wiegach 26 Junij 1825.
S. Michal Awstropchicki Kanonik Wlozka -

