

B.

Inwentarz.

Dobr Stolowych Przeswied.
Kapituły Katedralnej Wi-
lenskiej Braszewoche
zwaneych w gubernij Lit^{wa}
Grodzienskiej w Pociu Kobryń-
skim z sztytneneyami poto-
nych po Wersyfikowaniu Wszyst-
kich na gruncie Szeregotow.

In Fundo w R^o 1831. Miesia Junij 24 do

Sporządzony.

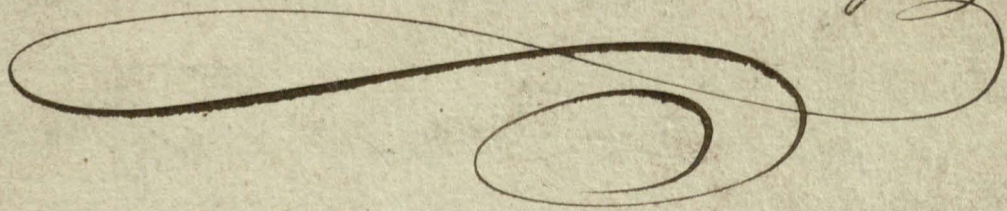

Opisanie Zabudowania in Fur- do Dworu Braszewick będącego

Miejscowość Braszewice w Guberni Lit^{wa} Grodzieńskiej
w Powiecie Kobryńskim okół Dwadziestu Osmi od Miasta Gubernialnego Gro-
dna, o Skości okół od Miasta powiatowego Kobrynia, a o Dwunastu od mia-
sta Pienka, a o Strunawie od Miasta Braszewia Litewskiego, handlow-
nych. Tędyż między miasteczkami prywatnymi Drohiczyn y
Antopol swaniami położona. — Od rożanku w prawey stronie Dwie-
dzina = na wschód Stronca sytuowany. —

Budynek mieszkalny z Drewa Sosnowego zupełnie stary y walcący,
bez podmurowania potrzebujący komiurnego przedstawienia, wewnątrz
Pawierami opierony, a wewnątrz Gliną wytynkowany. Pawierze w sobie So-
kojow większych pięć mniejszy jeden x przed Pokojem. — w nich
Piecowa Firycanych pięć x których jeden x Kaski polowy żelazny a drugi
x legdy. — Stolowanie y Podłoga x Parie. — Dzwi Okutych x Hamkami
wewnątrz poprzecznymi Osmi, a troje x Hamkami y Paściwkami żelazne-
mi. Okien większych y mniejszych x Oknem poruszowanym piętności. —
Pod tymże Domem największe Sklep x legdy x murowany dwami idone. Okien
dwa x żelaznymi kratami. — Nad tymże Sklepem Urządzenie skład y
przybudowana Garderóbka. — w nich Stolowanie x Parie a posadzka x glin-
ny ubita. — Dach stromy kryty, nad którym dwa Komin są, wy-
prowadzone. — Ca Dwadziemu w prawey stronie Budyńku. —

Ciepota. — Dla Pracy x Drewa Sosnowego bez podmurowania wewnątrz
wytynkowana Pawiera w sobie Pokojow trzy y Garderóbka
przez Okien Jeba x Komora. — Podłoga y Stolowanie w środku x Par-
ie, a w Jebu y ściennach Łok x gliny ubity. — Piecowa firycanych
x Kaski dwa y x legdy idone firycany, a drugi gospodarski doprzecznia
Chleba. — Dzwi Okutych x Hamkami Dziwiz. — Okien mniejszych
y większych Jedyności. — Dach stromy kryty. Kominow trzy nad-
Dach wy prowadzone. — Skład w tejże Pawierze Stogow Łoków 30. a Skro-
kosci. —

a szerokości Łokci 12. - z reperacji kadney nie potrzebuie. - w tyle
tej Ofiomy.

Domek napomieszkania Ekonomicznego Nowo Abudowany xdrzewa różne
go Sławira w sobie długości Łokci 20: szerokości 11. - w nim w łewey
stronie dwie Staneye x Składem dla Ekonomu, a w prawey stronie Pie-
karnia x Komora dla Cieladzi w ekonomickim mieżhaniu Piec przy-
any x przypraw piekarni Gospodarski do pieczenia Chleba. - w każdym tym
Dombu stolowanie y podoga w staneyach Ekonomickich x Czarie. - a wrefiu tak
x Gliny ubity. - Drzwi x Parie drzwi - Okien wielkoych y mnieyszych 6m
Drzwi y Okna w staneyach Ekonomickich nalozycie Okute. - Dach Stomog
po prostu kryty x jedynym Kominiem wyprawadzonym. - Nicopodal
tego Dombu xa Kanadem. -

Browar x Drzewa Sosnowego Nowo Abudowany bez podmurowania
x kratu w Miedziodobki - a w Czarie, cisany wzdłuży xarawiane. - w Chodrag
do Browaru w łewey stronie Jeba wielka dla winnika y dwa So-
kojki dla Sizaru. - w każdym tym mieżhaniu stolowanie y podoga
w staneyach Sizarckich x Czarie. - a w winnika Jebu tak x Gliny ubity
Okien w mieżhaniu Okutych jeb x Drzwi Okutych Czarie. - Piec w Jebu
Winnika Gospodarski. - a w Sizarckich Staneyach przyany Oba x przy y
Komini nad Dach wyprawadzony. - w Broware Korna x przy
xkurowane x Kominiem wielkim xdatnym do wzdzenia wzdłuży
nadaek wyprawadzonym. - y w Czarie tego Browaru Molow-
nia. - w której Podoga x dylow Olehuwych x od dachemni pmozyna
mi nalladow sad: 50. - Dach nad mieżhanium y wosawonia Stomog
Kryty. - a nad Kornami x każdym Browarem Dranicami. - Drzwi do Brow-
waru podwoyne uone y przydymnyel Dwie x przydymnym Okusiem. - a w wo-
toroni wrot podwoynych na biezunach Czarie. - każdy ten rum Saznu
ie długości Łokci 9: szerokości Łokci 16. - Przy tym Broware dwa
dwie Studnie niedawno wykopane x Trebami Olehuwemi y Gzioc-
kami. - Przy tym Broware w bliskosci. -

Chlewo nallzymanie nabrarie siebat y Derwyno na skład karmu y
Slew, Abudowane w Frycht prostokontny x Drzewa różnego. Sada
ta Abudowa ujedobra. Długa Łokci 19: szeroka Łokci 11. Dach Stomog
Kryty. - wrot prostych Ordynaryjnych Czarie. - w koniu tej Abu-
dowy. -

Chorka dla Swin w kwadrat xdrzewa różnego, nowo Abudowana Dach
Stomog Kryty wrot Ordynaryjnych 11: Długa y szeroka Łokci 20. - w Miedziodob-
Chlewow różny wielkości. - Ctery. - Spichrz

Spichrz przy Browane Abudowany na stłepach Dębowych do składu
 Stodaj ykalis brzozy x Dmowa Sosnowego. x frontu w wozgied gładki a
 daly w skuda podoga x dylone Sosnowych x podoga x farcie. — w nim ka
 sicheu trzy anayduiefy do x stypu ukali. — wiaz tego spichrza pod widnym
 stornianym Dachem Abudowana Sapra x Dmowa Sosnowego w ktory
 uradzony jest Młyn Deptak. — Cady ten rum kaimie Dlugosi Lohi 25
 Szerkosi Lohi 10 1/2. — O tego spichrza doje Odlegte w polu. —

Młyn Mielny x system nowe teraz Abudowany na podmurowaniu
 x legdy. x karkion uradzaniem Mechanizmem do Mliwa y dylu. — wiy
 sokie samego Mlynu od fundamentu pod Dach Lohi 25 1/2 wysokosi
 Dachu Lohi 5. Cali 18. — Dlugosi Onego Lohi 9 Cali 15. — Szerkosi
 Lohi 8 Cali 15. — Podul doobracania Mlynu Dlugosi Lohi 21.
 Danygi ukali skryda Dlugi Lohi 32. — w tymie Mlynie Dmwi
 podwinych Dmwi kono okutych — w wozgied Kominek x legdy
 x Murowany x Grady x blachy Kelazny wyprawadana przy cisaniu
 do wysiecia Dymu. — Cisany Opierone Farciami. — Dach Galami
 Kryty. — anad Onym Choragiewka x blachy biady na prociu wielkim
 Kelaznym uprawiona. — Na wslazania Miatu. — Porocajaz na
 rat do Dworu u prawey Stronie. —

Stranet opierony Farciami. Dach Deskami pokryty. — Dmwi idne Oku
 te x karkionami Kelaznymi. — Imy nim Anayduiefy.

Stasnik Nowo Abudowany x dmowa Sosnowego w edupy takis karcu
 me Cisany. — trzech pradiadach x karcu Dmwi khami Ordynaryjnymi
 Dach Stomas Kryty. — Dlugi Lohi 22. — Szerkosi Lohi 9 1/2. — przy nim

Sernica na karcach edupach Sosnowych Abudowana. pierwsze piar
 tro x Dyl Cisany karcuane w edupy. — a nad drugim piartrze Cisany x kot
 lowe ynachote Galerya x praxami. — podoga nad drugim piartrze x Far
 cie Dmwi Dmwi okutych. — Dach Stomas Kryty. — reperany kady sici
 potrzebie. — przy frontem Ofiyny uyz Opierony Anayduiefy

Spichrz na karcach ynachad innych meury Nowo Abudowany na
 stłepach Dębowych x Dmowa Sosnowego w gładki wozgied. w wozgied
 przedzielajz na dwa sklady. w ktorych stolowanie y widnym podoga
 x farcie, aw karcuazanym Pak x Gliny ukuty. — x frontu tego spichrza
 Ganek nadwoch Kolumnach x podoga y stolowaniem x farcie Dmwi po
 dwoyne futrowane x Okuciem nakazytym y x karkionem wozgionym. —
 w koniu tegoz, w skuda przybudowany sklad. w ktorym posadka x Gliny
 stolowanie x farcie, Dmwi do Onego pacydnyze x Okuciem y karkionem wozgionym. —
 Okien wladym spichrzeu mienych x dalem y Okucioniami Okucioni
 x brodka. —

Na obrym Mlynie kadowy Mlynu do pro:
 w karkion karkion Mlyna 25. 18. 1/2. —

restródka na skromniach kieżanych kapiarajzechsig (stary - Dach
Stoma Kryty. - Mypadroz k opisanego sapischna w Lewo stronie
Chora - w kwadrat nowo kbidowana xdrawa rojnego w dawa dawanu
bez podmurowania x frontu od Dwidzina Starynia x pr. rojny
mi x podoga x dyt. Wozowia Chlew - yskhad na sianu. we =
nazy ty Chory Anayduieje Chlewone czyli pradziadaw Chlew - Wrot
podwaynych Ordynaryjnych nabugunach Chernasei. - Dach Stoma Kry
ty. - Wychodze x niny wlewa x reku. -

Stopa nowo kbidowana da xktadu karmu da kbyda bez podmurowa
nia napodrebaach w stopy dawanu x kotelu dawanu Chrustem
siany wyplecione Dach Stoma Kryty - Wrota podwayne idne.
Dugosi Lokei 7 $\frac{1}{2}$. Szerokosi Lokei 15 $\frac{1}{2}$. - w tyje samej linij nie
opodal. -

Spiehrz na khdie kboia kupidnie stary bez otolowania podoga x de =
sek stara, Dach Stoma Kryty. Dugi Lokei 37. Szeroki Lokei 13 $\frac{1}{2}$. Druwi.
podwayne x okuciem y kambiem wnetrzym idne. -

Sapischrz drugi na khdie kboia Nowy na podmurowaniu kglanym
x Druwa dawanu w wozie gdaiki kbidowany na dwa piatru.
pierwsze piatru nabry skhad podzielone. - drugie kbi piatru czyli
Sajt bez pradziadaw, bez wskroci dawy dawanu skhadu dbe
ra - ynatym drugim piatru x obu kornow bez Okna dawe x skhadu
y Chrustem Okutem nabry. - podoga x otolowanie x kar
ie - wronatze tego sapischna Druwi okutych troje y frontowe idne
Oraz na gore, w schody x karie okutych trzech. - x frontu x dawanu
Gant na wesch Kolumnad Oparty podoga x otolowanie w ony
idne. Dach Gantami Kryty. Dugi Lokei 40 $\frac{1}{2}$. Szeroki Lokei 12 $\frac{1}{2}$.
nie opodal tego sapischna frontem do Dworu. -

Sapischrz na khdie kboia Stary reparacji potrzebujacy
x Druwa dawanu wprost wozie kbidowany na Druwianych stopy
had - we wronatze nadwa pradziadaw rozdelony. otolowanie y podoga x kar
ie. - Dach Stoma Kryty Druwi okute na dwa kambi Kanykajezje
Dugi Lokei 37. Szeroki Lokei 13 $\frac{1}{2}$. - od tego sapischna x warajezje
do Dworu po lewym reku. -

Gumno. czyli stodara majaca Dugosi Lokei sto. Szerokosi Dwa
okupie pisz xdrawa podwanego potowego y dawanu kbidowane. -
Dach Stoma Kryty. Druwianu podwaynych x karie w taty Druwianu
ne podziadami xbijanych na podziadach osadzanych w wierzchu tylko
x Antaboz -

x Antabaz belazny będacych osimiro. - w tych siedem drażniem wronatę
 sie napierajaw - apray osmych klamka x probojem do klamka wi-
 snawgo. we wronatę na każdym gumnie Łok x Gliny ubity. Dach takow-
 go gumna wsparty na dwadziestu wacsiem sacbach - ścianę cegli
 Druwo takowey budowy infax dobre - bez kępek podmurowania
 y podkładu stanicone. x nadpucisafu. watak spoinich nie co wudu
 mię wstary... a skrzepienie ścisana tylnia w spota ijt wychy-
 lona, ścisami y pod porami wzmocniona utrzymuje.

Stocownia. - Kupienie stara dachem stoniamym do ściami po-
 kryta, do której wschodki Ordynaryjne y Druwo do broda na
 Biegunach x klamka y probojem belaznym wronatę. wpo-
 du Łrab na ślad lodu y sklep na stawianie kępek x Druwi-
 uhami na ławiasach. Stalowanie stare utrzymuje, na pod-
 porach. - w cyle ony na ogrodzie. -

Stocownia Nowo Abudowana x drzewa Sosnowego pitowanego
 w proaty w gied bez podmurowania. we wronatę przedziałem
 nadawa przedziaty. widny danywaste stodoie unajawno. a wron-
 gim do suszenia x piem x gied siyżymym - danywista x drze-
 wa Sosnowego przybudowane przywajie cegli Sionki. Łok x gli-
 ny ubity. Stalowanie wronatę x ławie. Komin nacach wypro-
 wadzony. Dach stonę kryty. Długa Łohi. 20. x Szeroka Łohi. 10.
 przy Onyie Stocownia. - wykopana rekrchem ciekwym y
 Łurawim. - 2 gó. Stocownia na środku Działkonia takaj. -

Ogrodenie okoto wazekiy x Budowli Druowney. również Ogrodow
 Marzymnych y Fruktowego usazdnie x Kotow. Dębowych y Sosnowych
 w spodu Łoxa wypticione. -

Opisanie Budowli Extra Fundum będacyey...

Kościół Parafialny Łacinskigo obrzadku tuż w bliskosci
 Dworu... a xa Wsica, Braszkewiczami. -

Cerkiew obrzadku Unickiego. -

Dom Walszurgu przy Wsi Braszkewiczach, Nowo Abudowany x drzewa
 Sosnowego. -

Sosnowego pitowanego - a Sieni x prociwkiem x Dmowa starego bez podmuro-
rowania - w chodach do Sieni w hwy stronie Dwa Oknie x Chirurg-
ga - a w prawy stronie Piekarnia x Komora x Chlebaki x w szkiech
Spizarnia - Tyce x legty piayczny x Gospodarski do piczenia Chleba
Kominum Dwa nad Dach wyprawadzonych. - Okien rożny wielko-
ści Osin x tych piay chutych - Dwa na kawiarskich x Kłambami
szkiech. - Stolowanie x podłoga w stanyach Chirurg x Parciu
awdabnym mielhanim tylko Stolowanie, a posadka x Gliny ubita -
w całym mielhanim Siany wytylnowane - Dach Stoma Kryty
Stugosi domu Kaymnie Lokis 11 1/2. Szerokosci Lokis 22 w Tył x Domow
wraz -

Szopa na skąd Siana x porząd x Dmowa starego bez podmurowa-
nia w szkiech zabudowana - wrota Ordynaryjne x Dwuk - Dach Stoma
Kryty - Stugosi Lokis 17 - Szerokosci Lokis 10 - przy tył x skopie -

Stajnia x Dmowa przedziadami x Dmowa starego bez podmuro-
wania w szkiech zabudowana - wrota Ordynaryjne - Dach Stoma Kry
ty - Stugosi Kaymnie Lokis 19 - Szerokosci Lokis 6 - w pod dal tey
zabudowli Studnia - x w drewnianym - Dziadzinie Ko-
Tami Sosnowemi ogrodzony x Loze wyplewony - Oray Kopkami
osadzony - Nie daleko tylko przy Drogi -

Karczma - w Mie Braszkewiczach w Jedna, stara reparacy potrze-
bujaca bez pod murowania w wzgiad prosty zabudowana - w miy Jaba x
Komora z tey Komorka w stodole - x stodole do zajadu - Dwa Okie
Okien rożny wielkosi x szkiech drobnego piay - picione Dwa idne
x kapli prosty - adruzi do piczenia Chleba - x Kominum nad Dach
wyprawadzonym, Stolowanie w szkiech x Parciu a posadka x Gliny
ubita - Wrot podwaznych na biegunach w stodole Dwuk - Dach
Stoma Kryty - przy tył Karczynie w bliskosci -

Swironek x Dmowa Sosnowego stary bez podmurowania w prosty
wzgiad zabudowany, podłoga x Stolowanie x Parciu Dwa idne Dach
Stoma Kryty -

Domek Kaymkowy w Mie Skarzewiczach x Dmowa rożnego Kabu-
dawany Kaymnie stary - w miy Jaba Kaymkowa przy Sieni Ko-
morke na skąd w tył domku Okien trzy małych - Dwa idne
Stolowanie x Parciu - a posadka x Gliny - piay Gospodarski x legty -
Kominum

Komin nad Dach wyprawadzony - przy tymże przybudowany trzy-
ścianek na składe.. w którym stolowanie x Jarie tok x Gliny ubi-
ty - Drzwi x Desek proste nabiegunach idone. - Dach stoma kryty.
Dalej nielc. - Chlewek rozwalony stary. - Druwa różnego ukladu
zabudowany. -

Dom Szyrkowy we Wsi Kurmiszyczach. Nowo zabudowany x Dru-
wa różnego pitowanego w węgłach proste. w którym Jaba Szyrkowa
x Komora z przesuwn Komorka na składe. stolowanie x Jarie pasab-
ka x Gliny ubita. - Tiec x regły gospodarski x kominem nad Dach
wyprawadzonym. - Okien różny wielkości Okien - Drzwi Ordynaryj-
nych trój - przy tymże domu przybudowany Chlew x Druwa
starego wstępny słonowe - w nim wrota pańdymne idone. Dach nad
domu x w sądzie stoma pokryty. - Długości domu Loksi 30 y szer-
okości Loksi. - 13. -

Domek Szyrkowy we Wsi Szaryczach kupione stary zwalony się x
długo żadnego opisanie animi nieczynny, ponieważ Komisynie
potrzeba nowy zabudować. -

Dom Szyrkowy we Wsi Kawelkowie kupione stary x Druwa so-
nowego wprost węgłach zabudowany - w nim Jaba Szyrkowa x ko-
mora z składem. - Okien Okien większych y mniejszych Okien Drzwi cawo-
ro - stolowanie w sądzie x Jarie. a pasabka x Gliny ubita. - Tiec
Gospodarski x kominem nad Dach wyprawadzonym. - Dach stoma
kryty. - Długości domu Raymie Loksi szerokości Loksi przy
tymże domu Browarek stary x Druwa różnego ukladu za-
budowany. Dach dranicami y węgłach stoma kryty. - wrota Ordyna-
ryjne x kłamka z probajami Chlewni. - w którym studnia opu-
szona x kłębem drewnianym z Lusawiem. - Chlew stary x dru-
wa różnego. Dach stoma kryty. -

Dom Szyrkowy we Wsi Symonowiczach nowo zabudowany przy pod-
murowaniu x Druwa różnego w węgłach proste. w którym Jaba
Szyrkowa z przesuwn Komora na składe. - Tiec Gospodarski x regły
Komin nad Dach wyprawadzony. - stolowanie x Jarie tok x gli-
ny ubity. - Okien różny wielkości Okien - Drzwi Trój - Dach sto-
ma kryty. - Długości Loksi szerokości Loksi. -

Karczma we Wsi Polkowie wieżna x Druwa liganego
stare. -

Stara reperacyj potrzebujaca bez podmurowania Kabudawana -
w Kloiny Jaba Szynkowa & Komora & Sklad - wnioz Olsin rozny
wielkosc redaka Drabnego Cztery - Piec duza idn Swedzki adru
gi gospodarski & legty - & Kominum nad Dach wyprowadzonym -
Dzwie & Carie ochucim trai - Stolowanie w szkole & Carie po
sadzka & gliny ubita - w Cyfe Stodola do Kajaku xdwoma werotami
widnym Koniu podwojne, ardrugim podwojne nabizunach -
Dach stoma kryty - Duga Lokis - Szeroka Lokis - przy tey
Karcynie Slopa na sklad siana gdziny Kupinie stara xdme
wa roznego Kabudawana stoma kryta - wrota duzek idne & Blam
kaz probajm - Browar - & Drewo pitowanego, xdwiny stro
ny w wzgied, ardrugiy w skuda Kabudawany - Draniami z w zesi
stoma kryty - & druciami na Kiegunach podwojnymi & Kominum
na duza Koty wymurowanym - w Kloiny Studnia na drewnem
z kurawim - przy nimie Wolowia - xdmewa roznego starego
potrebujaca reperacyj w skuda Kabudawana stoma kryta - do
ktoreg Wrota podwojne z stareg podwojne do Browaru -

Dom Szynkowy w Mie Cieciejowiczach nowo Kabudawany bez podmu
rowania & druciaroznego - w ktorym Jaba Szynkowa & Komora & pracy
Sien Sklad - Okien wielkych z mnieszych Cztery - Dzwie Szworo - Sto
lowanie & Carie - ok gliny ubity - Piec gospodarski & legty & Komi
num nad Dach wyprowadzonym - Chlew xdmewa starego Kar
budawany przy nymie plecierik & stoly przy stawiony - Dama po
kryte werot podwojnych xdwuk Dzwie -

Dom Szynkowy w Mie Sycach & Drewo domowego pitowanego
w wzgied prosty Kabudawany - w ktorym Jaba Szynkowa & Komora &
Sien z w tych Sklad - Okien redaka drabnego matych Cztery - Dzwie
Szworo - Piec & legty gospodarski & Kominum nad Dach wyprowa
dzonym Stolowanie & Carie, posadzka & gliny ubita - Dach stoma
kryty - Cały ten Dom potrzebnie reperacyj - Swironek maty
Kupinie stary xdmewa domowego w wzgied prosty Kabudawany
Dzwie Ordynaryjne, Podloga, z Stolowanie & Carie - Dach stoma
kryty - Browar - & Drewo roznego Kupinie walcy z przy
nim duza Chlewy taloz stare & Drewo domowego w skuda Kabudo
wane werot Dzwie nabizunach - Dach stoma kryty -

Dom Szynkowy we Wsi Tysiewiczach stary potrzebujący nowego przebudowania rodzawa domowego uwzględn prosty zbudowany u którym grba szynkowa wielka z dwie staney mnieszce. Oraz szad w siemialb winem Domu Ordynaryjnyh pijowro y Okien rozney wielkosci tylcz Piec Gospodarski alegty x Kominem nad Daeh wyprowadzonym Daeh stoma kryty. — Browar rodzawa domowego takoz był nie stary y walazy w Daeh stoma kryty.

Karczma we Wsi Czermiejewiczach przed laty kilka jakiej spalida wiez tu Wsi Karczma w trzedie po Pudawski Karczma — a Domu szynkowego Kadnego skarbowego niema. — we Wsi elkaczach takoz Domik szynkowy ostal przeuiniem do wsi Humniowoz St wosiarina pogonzatego a Mioske tu trwie po Pudawski trzymo w trzedie y stai wrok na obie te wioski z tredy Pub skob.

Opisanie Ogrodow Dwornych w Brawzewiczach

Iszy Fraktowy nie wielki w tylu Domu mieszkalnego podazony w ktorym znajdujcie Drzew fruktowych rozneyh czestk Kilkanaście bez wszystkie te Drzewa sloneczne z powodu Wiskiny Armi. Oraz trzy Mliaki wywarzone z Agrestem y Poraczkami na idney Kwatery posadzo ne Pruszkawki anajmnych się z wasaywo. + Takoz Ogrod whoi to osadzony Lesarzyna w wonatz — arwontz koto parkam zapo lami Mienby y Osina.

2gi Wazny z trzech Stron tegoz fruktowego potazony idnym Konum przy piera pod oborem — drugim pod Browar — proiz stian nia Wazywa znajma lajie tegoz Ogrodu odzielona na Chmiele nik y posadzony Chmiele od Kilku juz lat daie z wrok do 10 Pudaw Wazywa Chmiele. — Porlegosci tegoz Ogrodu Kaymie wizyey trzech Morgow.

3ci Wazny takoz stytu Ofiyny nad Kanadem przy Browar bezaym potazony wizyey Morga obymujazy — osadzony z Wazywa y zopotami.

Opisanie

Opisanie Poletkow Dwornych i Braszewskich

Taj. Rytmi. Poczynajac od Obory Dwornej y idac po Droge, ze Dworu do Wsi Braszewicz prowadzajac. Kostawujac polowy strone Grunta Probostwa Braszewskiego, aniedochodzac do Karczmy Kadamiejskiej, w prawo, y idac rowem az do gruntow Wsi Kawelowa kostawujac polowej stronie grunta Wsi Kadamiejskiej y Starajewicz - a tad Kadamiejskiej, w prawo y idac skidrac prosta, az do Drogi x Drohiczynka idac. Dalej wprost tej Drogi, az do Poletku Wroclawskiego teraz Jarzynskiego - a tad Kadamiejskiej, w prawo linia prosta oddzielajaca polet Rytmi, y przy piera Dachagaymu wiejskiego. - y a tad wprost do Ogrodzienia Gumienego - w Onym Krajcujskiej Grunte krobnego Geometrycznych Morgow. 152. Pociano wnim w roku 1830. na Rok 1831. Rytmi Okrimego 187. - - - Jarzynny Okrimego 278

Rozp. Jarzynny. poczynajac od tego punktu, gdzie piera Konaryto Ograniczenia pierwotnego, y idac tej Linia prosta do Drogi powyzej wspomnianej Drohiczynskiej - a tad w prawo, tej Drogi oddzielajaca Grunta Wsi Kawelowa, przy piera do Sianowicis nazywaney Jarki, a tad Kadamiejskiej, w prawo, koto Sianowicis i otobney Pohonia kwanych, roznymi gzygachami, przy piera do linii oddzielajacej Wsi Poletka Wgorowey y ta linia wprost przechodzi do Dworu Braszewicz, y trafia w Ogrodzienie Kadamiejskiej y tu piera konary Ograniczenia poletka Drugiego - Kawelowa ony w sobie Grunte Wroclawskiego Geometrycznych Morgow. 152. - - -

Wsi Wgorowey. poczynajac od Dworu od tego punktu gdzie piera Konaryto Ograniczenia poletka Jarzynnego. idac linia powyzej wspomnianej ku Piorkowicom y trafia do Laski Pohonia - a tad w prawo gzygachami, koto otobney Pohonia kwanych do Mrowyjska. -

7

do Urwyska Bukowa, dalej nielę uprawo takoz gzygrakami do
Urwyska Jmiatec gdzie przyszedłszy do Kopearogowego usypa-
nego pod Gajem Ostowickim granicznego między Piorkowiczami
y Wólką - Kawraczki uprawo y idzie liniją do Urwyska Peretok
Kwanego, zostawując polewey stronie grunta Polwarku Wólki
do Kopea granicznego rogowego, między Braszewiczami a Wólką
stad uprawo Urwyskiem Peretok do Kopea drugiego takoz
y Wólką granicznego - stad anowu kadamiemż uprawo zosta-
wując polewey stronie grunta Msi Braszewicz y przypiera
do Grobli idący do Polwarku Wólki y tam Grobla przypiera do
Drogi ze Dworu do Msi Braszewicz idący - y tuz konicy
Ograniczeniu trzeciego polska - Kawraczki any w sobie gruntu
Oranego geometrycznych skargow. - 154.

Opisanie Sianożęci Dwornych.

Wierząca od linij oddzielających grunta Dworne amianowicie
Polek zwaną od gruntu Msi Kawraczki, od Łaki nazwaną
Jaki w którym Urwysku wsi Grandu, amianowicie podanie
stotny ynie każdego roku koszący i, która linija w piero
w granie Polwarku Chlewiszka p. Karwaska Mystoucha -
stad idzie do Urwyska Bukowa Kwanego, dalej do granicy Pier-
kowickiej tegoż p. Mystoucha Urwysko stotne Jmiatec - dalej
w środku między polskimi Dwornym Urwysko Dubie
urwyskiej wsi stotna - dalej Urwysko Peretok, od peretoku
pod probostwem Braszewickim wygon aż pod Ogrodny y
do drogi ze Dworu do wsi Braszewicz idący rozciągający
się wznacny wsi Grandu mające - a których to Sianożęci
si Ukawraczki w roku w Ogole letnich warow 350. —

Opisanie

Opisanie Wood. eed.

Same Fundum Braszowieckie z wsiami do tego przynależnymi jest od
 rebrne od Solwarkow. z wóbrakie swojmi rządzey Parki ani Jęziora
 niemające, oprócz we Dworze są trzy Kanaty czyli Sadzawki.
 z których pierwszy między Ogrodami Fruktowym z Marynowym
 polewy stronie Budyńku Mieszkańnego - Drugi pod Browarem, a
 Trzeci na Mygonie - wszystkie są Kanadami wazybione.

Opisanie Sprzętow rozmaitych in Fundo Dworu Braszowieckim Knazdującego się.

	Lub.		Lub.	
Kuchnia Browarna		Bania Katorska z Kramuśko		
		siężnym wazy Rudaw 18. f. 24.	1.	
		Bania Lotrowska Rudaw 7. f. 12.	1.	
		Kocioł Katorski Rudaw 2. f. 18.	1.	
		Czapka do bani Katorskiej 2. f. 19.	1.	
		Maz do bani Katorskiej 4. f. 23.	1.	
		Ogrzewacz Katorski 2. f. 36.	1.	
		Czapka do Lotrowskiej 2. f. 16.	1.	
		Maz do Lotrowskiej 2. f. 22.	1.	
		Ogrod Rudaw - 44. funt. 10.		
Kuchnia Browarna		Kuchnia Katorska do Kramuśko		
		Maz Rudaw 1. funt. 14.		
	Kuchnia Browarna		Kuchnia Katorska do wsi - 18.	
			Lakunow do wsi 2.	2.
			Trabnikow do wsi - 2.	2.
			Pod: Kuchnia do wsi z rąpnoska 1.	1.
			Konew do wsi - 3.	3.
			Kuchnia na Kadoswie - 3.	3.
			Leber - 1.	1.
			Czerpaczow - 4.	4.
		Lebrow Maszok - 3.	3.	
Kuchnia Browarna		Pomp do pompowania wody		
		Okutek z wielozębni Korbami 3.	3.	
		Kuf do Madzi różny wielkości 20.	20.	
		Becek piwnych - 5.	5.	
		Manna - 1.	1.	
		Miader przy otwieraniu - 2.	2.	
		Koryto do robienia piwa - 1.	1.	
		Byn różny wielkości - 15.	15.	
		Koryt różny wielkości do Kar-		
		michio wodow (ciężki) 13.	13.	
		W Gumnie z Szpierek.		
Kuchnia Browarna		Skankow do mierzania zboża 3.	3.	
		Skasadek - 4.	4.	
		Garniey Kommissyjnych - 2.	2.	
		Szuplowe 13. - strychow 3 - 16.	16.	
		Sas starych max szpki zboża 7.	7.	
		Stofa - 1.	1.	
		we Kuchni do wsi - 1.	1.	
		Skasadek - 1.	1.	
		Szuplowe - 1.	1.	
		Garnie Kuchni - 1.	1.	

Dalsze Opisanie różnyeh Sprzetow.

		23	w Kredensie y Kuchni		23
Przedmiot	Siekaex ynoz do kryszta - pina Medki szrowarny.	2	Jajana	Sakrawy Giebokich	12
	Pod podusznyeh	4		2 ^o ptaskich	12
	Do poprawna	1		Saklanek grubych Krysztatowych	2
Miarz Szynkowe.	Garny	9		Sampurek Takiesie	4
	Pod-garnowek	9		3 ^o Panietych	4
	Kwart	9		Kielichow Krysztatowych rygowan	4
	Pod-kwartaw	9		Kielichow wielkich do wina	2
	Kwaterok	9		Karafek umietych madych	2
	Pod-kwaterok	9		Filizianek fajansowych par	4
Przemiarne	Szesnastek 10. garcowych	8		Saklanek prostych	2
	Garny Kaziennych	8	Luksiernica Batazana	1	
	Kwart	8	Satucow Statowych par	8	
Naczynie Solwarozne.	Stodaw różny wielkoscis	6	Suszypow x Saekami	2	
	Kraesid obityeh	6	Radli x nakrywkami waznyj. 129z	3	
	Podlowe obityeh podłom	4	Obudow Szackich. trzy idem jucie Szacko- wy a dwa trzy Szackowe .. 23	3	
	Stodkow Odymarzinyeh	10	<u>Opisanie Owiec y Swin.</u>		
	Szerek sterna wypletanyeh	10	Cmce	Trykow Hiszpanski	5
	Radzi warzywnych	5		Skopow	44
	Cebrowe różnyeh	5		Maior	144
	Trzy do pieczenia Chleba	2		Mlodzieki - Barankow	54
	Keutek	4		- Owieczek	44
	Przeznaczenie	Konuska do mleka	1	w Ogole Owiec 291.	
Skupka do Mada		1	Swinie	Kiernoway	2
Daynie do dojensia Krowe		5		Stare - Maior	5
Becek do Solenia Mleka		4		- Mięsz	1
Paran		2		3. Letnich - Mięszow	12
Stupa		1		2. Letnich - Mięszow	11
Marstat Szackowski		1		- 3. in Maiorok	10
Szafa y Magle		2		1. Letnich - Mięszowokow	16
				- Swinek	10
				Prosiat - Mięszowokow	11
		- Swinek		8	
		w Ogole Swin .. 86.			

Opisanie Przedoy y Konis

Jatowie Starych	skb ..	3.
Konis Morynowych	skb. 2.)	} Ogos .. 3.
Ogios da Klawy w daisianistich	skb. 1.)	

Shalsiurga da preperaty Lekarstva - Kaidok 1. Radli 2. e Shembirek
& Gabami z Shapha - Ogios miedzi ²⁰⁰ 3 b. - y Sakowas
Miedz worythas Labrad Shirurg Ksiemshewicz da Haduich.

[Faint, illegible handwriting throughout the page, possibly bleed-through from the reverse side.]

Inwentarz eryli Opisanie Wtoscian Gruntow Oromyeh y Siarozetnyeh Wytugi Powin

Numer Powiatowy	Numer Dymny	Sytuacja Wtoscian															
		Ludnosci		Dobytek					Grunta								
		Męzko-	Kobiet-	Koni-	Wół-	Krowy-	Swinia-	Drobie-	Luskie-	Orome-		Siarozetne					
										Mied-	Kam-	Mied-	Kam-	Przy-			
		Satuki															
1	1	4	6	1	4	4	5	16	4	15		11					
2	1	4	6	1	2	2	4	17	3	15		11					
3	1	5	2		2	2	4	15	3	7	150		5	150			
4	1	5	7	1	2	3	6	10	2	15		11					
5	1	5	3	3	1	4	2	9	2	15		11					
6	1	4	5		3	2	12	16	4	15		11					
7	1	4	6	6	4	6	6	20	6	15		11					
8	1	2	4	4	2	2	2	10	3	7	150		5	150			
9	1	1	4		2	1	2	10	3	7	150		5	150			
10	1	7	4		2	2	2	9	3	7	150		5	150			
11	1	3	3	1	2	2	2	9	2	7	150		5	150			
12	1	4	3	2	2	2	2	7	3	7	150		5	150			
12	12	48	53	16	28	32	41	158	38	5		3	20				

Kies =
Miorstwo od

1. Sidor Sakowicz Pawda Kon. Parasta²⁹
 Franujszek Kon. Pruzyna²⁶ Co
 (gr. Natalija ...)

2. Jakymhorne Michal Kuksa Kon. Ch
 Orjuka Israt Michada Kon.³⁰

3. Filip Douchun N. Barbara Synowa⁴⁰
 Israt. Si. S. Janko ...

4. po Marku Hordziej Kuksa N. Maryn⁴¹
 Eudocja s. Elia (gr. Natalija ...)

5. Wasil Mikity Kowalowicz Syn. Lem⁴²
 Danka Kurynka s. Hapa¹⁵

6. po Syle Jan Bahulicz Kon. Charty⁵⁰
 Kona s. Marynna Israt

7. po Mikicie Stefan Kusa Kon. Israt⁵⁰
 Kateryna (gr. Eujana Danka²⁰)

8. po Darafije Danido Matyszak Kon.⁴⁰
 Eudocja Barbara⁴⁴

9. Konon Matyszak N. Eudymia (gr.²⁰)

10. po Kuliku Filip Sotowych N. Eudoc³⁶
 Kuryn Mikita Sotowych⁷⁰
 Israt Filipa Chwidor Israt³⁶

11. Roman Kozak N. Eudocja s. Szym³¹
 Pruzyna²⁰

12. po Semenie Kusia Jan Chomus N.⁴⁰
 Syn Kuryn, Synow. Kuryn Jan¹⁵
 s. Pod N. f. Stefan Kusia Pruzyna⁴⁰

12. Stronica

Brasławickich Jeh ludności Uprzejmy Dobytku
 osi. Daniny z Opaty Łatoroczney

Brasławickie.
 Dworu delegta.

Powinności Opataroczna Srebrna											
Pogodnio- ści		Roczna		Danina		Pracę i Kamień		Ogół.		Zobowiązany	
Własności	Własności	Pracę	Pracę	Pracę	Pracę	Pracę	Pracę	Pracę	Pracę	Pracę	Pracę
Dnie.				Pracę	Pracę	Pracę	Pracę	Pracę	Pracę	Pracę	Pracę
S. Danilo (z) Barbara Brajcia Sidera											
Kataja (z) brat Roman Bona Barbara											
2	2	8	4	3	1	10	1	20	1	20	6
S. Maria (z) Andrej (z) Anna (z) Kapa											
K. Anna (z) K. Krysztyna											
2	2	8	4	3	1	10	1	20	1	20	6
Kuzona K. Katarzyna S. Jwan (z) Syn M.											
1	1	4	2	1 1/2	1/2	5	60	60	3		
(z) Anna pasivny Stefan Ilomatiuk Kon											
brat Stefana Odroz Kon Aleksandra (z) Anna											
2	2	8	4	3	1	10	1	20	1	20	6
K. Katarzyna S. Kozys Dymian Jozefat (z) K.											
2	2	8	4	3	1	10	1	20	1	20	6
Synowiu Mojhor Kon Kofija (z) Synion											
Oksyty (z) Jwana Mrypa Parawka											
2	2	8	4	3	1	10	1	20	1	20	6
brat Jwan K. Parawka (z) brat Juko Bona											
Matka Jeh (z) Kapa Stuzay Janku Mlyncayk											
2	2	8	4	3	1	10	1	20	1	20	6
(z) Kapa S. Chwiedos K. (z) Kapa (z) Danity											
1	1	4	2	1 1/2	1/2	5	60	60	3		
Duba Katarzyna Darka											
1	1	4	2	1 1/2	1/2	5	60	60	3		
S. Jakim Marasim Kadiat (z) Mrypa											
Dannissia Kulika (z) Kapa Mastussia											
Mlibity Pauluh											
1	1	4	2	1 1/2	1/2	5	60	60	3		
(z) Darka brat Romana Leon Thema											
1	1	4	2	1 1/2	1/2	5	60	60	3		
Johanna S. Paul (z) Mastussia (z) Anna											
Maksim (z) Chwiedos M. Guntoway											
1	1	4	2	1 1/2	1/2	5	60	60	3		
proxiemay z (z) Sai											
Czyni											
18	18	72	36	27	9	1 20	19	80	19	80	54

Dalszy Inwentarz Włoscian

Numer Parafkowy	Sytuacja Włoscian															
	Kamień	Wapienie	Dobrych					Grunta								
			Kamień	Wapienie	Wapienie	Wapienie	Wapienie	Wapienie	Wapienie	Wapienie	Wapienie	Wapienie				
12	12		48	52	16	28	22	41	158	38	5		2	20		
13	1		4	3		2	2	2	7	2		7	150	5	150	
14	1		6	6	1	2	2	2	12	2		15		11		
15	1		4	5	2	2	2	3	16	2		15		11		
16	1		5	4		4	4	2	12	2		15		11		
17	1		2	2		2	1	1	6	2		7	150	5	150	
18	1		2	3		2	2	1	9	4		7	150	5	150	
19	1		2	7	2	2	4	2	12	2		15		11		
20	1		10	3	2	2	5	3	18	2		15		11		
21	1		6	5	2	2	5	2	18	4		15		11		
22	1		4	3	1	2	4	3	13	4		15		11		
22	22		96	94	27	50	64	62	251	67	9	7	150	6	20	150

Parafki

Przenos.

po Jakubie Antonim Karpowicz K.
 Łucjana Anna Brat.
 po Izziaku Jakub Sakowicz Kona
 S. Antoni for. Anna
 po Jakubie Kacjan K.
 po Janku Jakub Dauchun K.
 Janek Janek Simon
 Chwidoz. for. Olesia
 po Mikisiorze Maxim Dauchun
 Emilian K. Matasza
 Krychorz Dawid for.
 po Danile Jakub Strok Kona
 Aleksandra Brat. Jakub
 po Wasilu Jakub Matyryk K.
 Atyna Matasza
 po Krychorze Kacjanik Chwidoz
 for. pudamnik Kacjan
 wazra Aleksandra Anna
 po Matyszu Pawel Dauchun
 Denis Jan. Brat
 Naum Janat Krychorz
 Dawet Dauchun. Syn Kacjan
 for. Barbara Brat
 hi Mljana Ludowicz
 po Kachowiczu y Dauchun Jakub
 Syn Antoni Simon
 Ludowicz

Stronica

Folwarku Braszewicz Należących

	Powinności						Opłata roczna srebrni.								
	Czynsz		Pocznina		Danina		Przebież		Karczma		Pogon		Korona		
	w Młokach	w Karczmarstwie	w Karczmarstwie	w Karczmarstwie	w Karczmarstwie	w Karczmarstwie	Pub.	Kop.	Pub.	Kop.	Pub.	Kop.	Pub.	Kop.	
	Dni						szk.	Kop.	szk.	Pub.	Kop.	Pub.	Kop.	Pub.	Kop.
Braszevicze															
Stronicy															
	18.	18.	42.	26.	27.	9.	1.	30.	19.	80			19.	80	54
Pałaja - Syn. Kacurto Andryj Czerki															
Antoni. Konon K. Lucja	1.	1.	4.	2.	1 1/2	1/2		5.	60				60	3.	
Dominica. S. Jachim K. Kuzmina															
Kasia Bratowa Kateryna pryma															
Krzysz. S. Sidor Dymid	2.	2.	8.	4.	3.	1.		10.	1.	20			1.	20	6.
Thapa C. Krzysza Janusia pa															
Krupko K. Chudora. Syn. Serhij	2.	2.	8.	4.	3.	1.		10.	1.	20			1.	20	6.
K. Thapa S. Jachim. Brat Małyszka															
Syn. Małyszka C. Thapa. 2gi brat															
Barbara	2.	2.	8.	4.	3.	1.		10.	1.	20			1.	20	6.
Maryna S. Andryj Roman Czerki															
Jancho w. Grabach. Kostań naczelnik	1.	1.	4.	2.	1 1/2	1/2		5.	60				60	3.	
Marta S. Małyszka. Krzysza C. Krzysza	1.	1.	4.	2.	1 1/2	1/2		5.	60				60	3.	
K. Chudora. C. Marta. Brat Kuz															
K. Sanki Sienich K. Lucja C. pa															
pa i Matka Sienich Parasza	2.	2.	8.	4.	3.	1.		10.	1.	20			1.	20	6.
K. Kateryna Syn. Stefan Sienich															
Mateusza Jakub K. Barbara Synowia															
Andryj C. Anna	2.	2.	8.	4.	3.	1.		10.	1.	20			1.	20	6.
K. Maryanna S. Danita Chudora															
Sienich K. Kuzmina S. Paweł C.	2.	2.	8.	4.	3.	1.		10.	1.	20			1.	20	6.
Sotnik															
Sakowicz Syn. Filipa K. Anna															
C. Pałaja Kurym Sadowatocki Kon.	2.	2.	8.	4.	3.	1.		10.	1.	20			1.	20	6.
Crzysza	35.	35.	140.	70.	52 1/2	17 1/2	2	55.	30.				20.		105.

Dalszy Inwentarz Wtoscian do

Numer? Porządkowy?	Sierogos? Dymow?		Sytuacja Wtoscian.													
	Lubosic		Dobytok		Grunta.											
	Ciągłe.	Pastwiska.	Krowy.	Koni.	Wóły.	Krowy.	Koni.	Wóły.	Krowy.	Koni.	Wóły.	Krowy.				
22	22		96	94	27	50	64	62	251	67	9	7	150	6	22	150
23	1		5	2		2	2	2	8	2			15		11	
24	1		7	2		2	2	1	9	2			15		11	
25	1		8	5	2	2	5	5	19	3			15		11	
26	1		5	5	5	4	6	8	20	5			15		11	
			1	2	2		1	1	4	1						
26	26	1	124	112	24	60	80	99	241	81	11	7	150	8	7	150

Par Wios

Przenos

23. 1. . . . 5 2 . . . 2 2 2 8 2 . . 15 . . . 11. . . po ²⁰Chępcu ²⁰Konrad ²⁰Piewin ²⁰R.
²⁰Sydr. ²⁰Chępcu ²⁰Dimid
²⁶Kona ²⁶Marjanna . . .

24. 1. . . . 7 2 . . . 2 2 1 9 2 . . 15 . . . 11. . . po ⁵⁰Juanie ⁵⁰Chępcu ⁵⁰Prokopowicz
²Dimid ²Mina ²Brat
⁴Ka ⁴Dominiśia . . .

25. 1. . . . 8 5 2 2 5 5 19 3 . . 15 . . . 11. . . po ⁶⁰Jakufu ⁶⁰Symon ⁶⁰Chępcu ⁶⁰Kona
¹²nia ¹²S. ¹²Kasia ¹²Jwan
²⁰R. ²⁰Orpiba ²⁰S. ²⁰Jakow ²⁰23
¹⁴Marjanna . . .

26. 1. . . . 5 5 5 4 6 8 20 5 . . 15 . . . 11. . . ²⁰Jan ²⁰Jakow ²⁰Jakow ²⁰R. ²⁰Madaska ²⁰Sydr
²⁰Jos. ²⁰Marta ²⁰Chępa ²⁰proy
¹⁹Kasztnik ¹⁹Andrijan ¹⁹Jakuf ¹⁹2 ¹⁹Strog-
¹³kop. ¹³Siostra ¹³parafan
¹¹D. ¹¹Filip ¹¹Stroch ¹¹Kostad ¹¹re

Ogot Wios

Wios

Kierstow pod do

1	1		5	2		2	2	2	12	2			7	150	5	150
2	1		2	2		2	2	1	11	4			7	150	5	150
2	2		7	6		4	5	3	22	7			15		11	

⁴⁰Paman ⁴⁰Kryniewicz ⁴⁰R. ⁴⁰Matryna
²Jos. ²Chępa ²Matka ²Proy

2. 1. . . . 2 2 . . . 2 2 1 11 4 . . 7 150 . . 5 150 po ³⁶Dobunie ³⁶Matim ³⁶Kozak
³⁸na ³⁸Kona ³⁸wdowa ³⁸Eudocja

Latus

Folwarku Braszewicz Należących.

	Pomieszczenia							Opłata roczna Srebrem.							
	Kuchnia		Dzielnia		Stajnia	Kuchnia	Kuchnia	Kuchnia		Kuchnia					
	Wielka	Mniejsza	Wielka	Mniejsza				Pub.	Kop.	Pub.	Kop.				
<u>Braszevicze.</u>															
<u>Stroniecy.</u>	25	35	140	70	52	17	2	55	20			20	105		
Euchimia s. Jaków brat Jaków -															
Krzysztof Maciej prokopa Daubur	2	2	8	4	3	1		10	1	20		1	20	6	
Krzysztof s. Krzyszto Maciej															
Janko s. Krzyszto s. Maciej	2	2	8	4	3	1		10	1	20		1	20	6	
Krzysztof s. Krzyszto s. Maciej															
Łódź s. Maciej brat Krzyszto Maciej	2	2	8	4	3	1		10	1	20		1	20	6	
brat Stefan s. Maciej s. Krzyszto															
Łódź s. Maciej brat Krzyszto Maciej	2	2	8	4	3	1		10	1	20		1	20	6	
Krzysztof s. Krzyszto s. Maciej															
Matka Jan s. Maciej													75		
Łódź s. Maciej brat Krzyszto Maciej															
<u>Braszevicze.</u>	40	40	172	86	64	21	3	35	24	80		24	80	129	75
<u>Stroniecy.</u>															
Łódź s. Maciej brat Krzyszto Maciej	1	1	4	2	1 1/2	1/2		5		60			60	3	
Łódź s. Maciej brat Krzyszto Maciej	1	1	4	2	1 1/2	1/2		5		60			60	3	
Do przenoszenia.	2	2	8	4	3	1		10	1	20		1	20	6	

Tabely Inwentary Włoscian do

Numeri Szeregowe	Sieradz		Sytuacja Włoscian										Sieradz		
	Dumny		Ludność		Uprawy		Dobytek			Grunta			Sieradz		
	Ciągłe		Własności		Własności		Własności			Własności			Własności		
	Ciągłe		Własności		Własności		Własności			Własności			Własności		
2.	2.	7.	6.	4.	5.	2.	22.	7.	15.	11.					
3.	1.	5.	4.	2.	3.	1.	11.	4.	15.	11.					
4.	1.	3.	7.	1.	2.	6.	5.	22.	3.	15.	11.				
5.	1.	5.	3.	2.	4.	4.	16.	3.	15.	11.					
6.	1.	2.	5.	4.	2.	2.	2.	16.	3.	15.	11.				
7.	1.	4.	5.	3.	4.	6.	16.	6.	15.	11.					
8.	1.	7.	5.	2.	4.	4.	16.	3.	15.	11.					
9.	1.	6.	5.	2.	2.	1.	19.	5.	15.	11.					
10.	1.	4.	2.	2.	1.	6.	2.	15.	11.	11.					
11.	1.	2.	5.	2.	3.	5.	14.	4.	15.	11.					
12.	1.	3.	2.	2.	4.	1.	16.	4.	15.	11.					
13.	1.	3.	5.	4.	3.	2.	20.	3.	15.	11.					
12.	13.	51.	54.	8.	29.	41.	24.	196.	47.	6.	4.	12.			

Tabela

Przenos

po Janie Kawięto Młynayk & Ludwica Brat Kosiuk Makienca

Stefan Młynayk & Chwiedora Hrypa Ludwica syn 24

Silon Kijewicz syn 36 & Saiana cór. Okienia

Nasil Kijewicz & Pataja cór. & Maryna cór. Ludwica

Chwiedor Ochotowski & Maryna cór. Ludwica syn 24 & Hrypa cór. Maryna

Chwiedor Kijewicz & Maryna syn. Młikita Bratowa & Maryna Chwiedora cór.

Sidor Synkiewicz & Maryna & Maryna Brat Sidor Chwiedor cór. Maryna

Semen Kociuba & Barbara

po Demianie Lwisko & Maryna & Maryna & Maryna cór. & Maryna & Maryna

Trachim Ochotowski & Danka

po Janie Jacyk & Maryna & Maryna & Maryna Brat Sidor

Stronica

Polmarku Braszewicz Waleriayeh.

Szarcieniowe	Dzielnosci.							Opłata roczna Srebrnem.					
	Kamieniz		Koczna		Danina.			Szpunta.	Kopacz	Karczba.	Kopasz.		
	Miska.	Przeora.	Przeora.	Przeora.	Przeora.	Przeora.	Pub.				Kop.	Pub.	Kop.
	Dni.					Przeora.		Pub.	Kop.	Pub.	Kop.		
<u>Stronicy.</u>													
Nastusia. s. ³⁰ Kryhos ¹² Mikolaj (gda)	2	2	8	4	2	1	10	1	20		1	20	6
Synowie ²⁵ Maryja s. ³⁶ Dominiua (g.)	2	2	8	4	2	1	10	1	20		1	20	6
" " " " " " " " " "	2	2	8	4	2	1	10	1	20		1	20	6
s. ³⁰ Kruidia s. ²⁵ Chwidora. (g.) Oklunna													
²⁴ Ezechon s. ²⁰ Luzya (g.) Pruzyna	2	2	8	4	2	1	10	1	20		1	20	6
Eudocia s. ²⁵ Wasil ²⁴ Jozef ²⁵ z s. ³⁰ Kryhos	2	2	8	4	2	1	10	1	20		1	20	6
" " " " " " " " " "	2	2	8	4	2	1	10	1	20		1	20	6
Marta Kurym ²⁶ Onufry ¹⁴ Atymirya													
Marta ⁶² Madita ⁶² Maryna	2	2	8	4	2	1	10	1	20		1	20	6
Syn ³⁶ Daniso s. ²⁸ Anna s. ⁶ Chwidora													
or s. ²⁵ Stapa (g.) ⁶ Chwidora (Kor)													
" " " " " " " " " "	2	2	8	4	2	1	10	1	20		1	20	6
s. ² Jozef s. ²⁰ Mat ²⁰ Michasch s. ²⁰ Marta													
Marchusina ³⁵ Syn ⁶ Chwidora (g.) ¹¹ Darka													
²⁰ Dor ² Skypura s. ²⁰ Orynka	2	2	8	4	2	1	10	1	20		1	20	6
na ¹² Syn ¹² Jwan ¹² David (g.) ¹⁰ Anna													
ra ³⁰ Janko s. ²⁴ Saljana ¹⁰ Syn ¹⁰ Roman													
" " " " " " " " " "	2	2	8	4	2	1	10	1	20		1	20	6
s. ²³ Klim. s. ²⁰ Saljana ¹² z s. ¹² Kuzma ¹² Wasil	2	2	8	4	2	1	10	1	20		1	20	6
²⁰ Chwidora (g.) ¹ Oklunna s. ²⁰ Doroch													
¹ Saljana s. ¹⁰ Sibcha ¹⁰ Pruzyna	2	2	8	4	2	1	10	1	20		1	20	6
Synowie ¹⁰ Wasil ⁵ Oksyzy (g.) ¹⁵ Dominiua	2	2	8	4	2	1	10	1	20		1	20	6
Ullana. s. ¹⁰ Daniso (g.) ¹⁵ Dominiua													
²⁵ s. ²⁵ Darka (g.) ¹ Katerzyna	2	2	8	4	2	1	10	1	20		1	20	6
" " " " " " " " " "	24	24	96	48	26	12	2	14	40		14	40	72

Dalszy Inwentarz Moseian

Numer Parafiany 2	Dzielnosc		Sytuacja Moseian										Dzielnosc				
	Dzielnosc		Dobrych					Gruntow.					Dzielnosc				
	Ciepota	Dzielnosc	Mieszkan.	Kuchnia	Pomieszc.	Dobrych	Kuchnia	Pomieszc.	Dobrych	Kuchnia	Pomieszc.	Dobrych	Kuchnia	Pomieszc.	Dobrych	Kuchnia	Pomieszc.
12	12		51	54	8	29	41	24	196	47	6		4	12			
14	1		5	5	3	3	5	4	16	4	15		11				
15	1		5	6	1	2	2	2	14	2	15		11				
16	1		5	5		2	4	4	12	2	15		11				
17	1		5	6	3	2	3	3	16	4	15		11				
18	1		4	6	2	2	2	2	10	3	15		11				
19	1		5	8	3	4	10	7	26	6	15		11				
20	1		1	4		3	2	2	12	3	7. 150		5. 150				
21	1		6	2		2	3	3	10	3	7. 150		5. 150				
22	1		7	1	3	3	2	2	8	3	15		11				
23	1		4	4		3	2	4	15	3	15		11				
			1	6	1				2	1							
			1	4	1			2	4	2							
			1	1	2												
			1	2													
23	23		4	110	105	23	35	78	67	241	83	10	15		7	21	

Parafian

Imiona

12^{so} Dawid Sokotowski k. Maryna
 k. Dni: Kurzyta k. Luceja

14^{so} po Jaehimie Tyehon Kryniewicz k. ja
 Matajka brat Mle Paraska

15^{so} Elias k. Kijewick k. Dnie Semien
 Sajana k. Marjanna

16^{so} Jozef Kasiuk k. Pruryna k. Dnie
 k. Hordy Stefana k. mtynerykowa Sajana

17^{so} po Misierze Kondrat Kijewick k. Dnie
 Chuilina brat Chuilina

18^{so} Danilo Karaburda k. Luceja k. Dnie
 Kateryna bratania Dnie
 k. Dnie Chuilina k. Paraska

19^{so} postporowcu Dawid Lufaka Daubun
 k. Dnie sporowicowa

20^{so} Wasil mtyneryk k. Dnie Janke
 Sajana k. Dnie Leon

21^{so} Ameljan Kijewick k. Paraska k. Dnie
 k. Dnie Nikifor

22^{so} Karasim Sach k. Kateryna k. Dnie
 k. Dnie Alisij k. Dnie Luda

23^{so} Katerinij Wasian k. Dnie k. Dnie
 k. Dnie k. Dnie k. Dnie k. Dnie
 k. Dnie k. Dnie k. Dnie k. Dnie

Czot Nois

do Polwarku Braszewick należącej.

Skarewicze.

Stronicy.

	Powinności						Opłata roczna srebrem							
	Roczna		Danina		Dziś.	Dziś.	Pub.	Kop.	Pub.	Kop.	Pub.	Kop.		
	Własna	Przebiega	Przebiega	Przebiega										
S. Michor ²² k. Parasxa S. Emiljan ²¹ zyg Jan ¹⁶	24	24	96	48	26	12	2	14	40			14	40	72
Anna Matruina	2	2	8	4	3	1	10	1	20			1	20	6
Eudocia S. Danito. (zgi Anna) Mstymij														
ziy. k. Pataja S. Anton Panas (zgi)	2	2	8	4	3	1	10	1	20			1	20	6
Sotowysko k. Mstymija S. Wasil Kon.														
ziy Kondrat. (zgi) Juchimija Brynka	2	2	8	4	3	1	10	1	20			1	20	6
Koman Janko (zgi) Eudocia Matusia														
howiez k. Kulina S. Luchaf wdawa														
(zgi) Marta	2	2	8	4	3	1	10	1	20			1	20	6
Tajana (zgi) Eudocia Szapa Tajana														
k. Kasia S. Pietruk Danito	2	2	8	4	3	1	10	1	20			1	20	6
Prochim k. Maryna S. Wasil (zgi) Danity														
ty Artymij k. Maryna (zgi) Młłana (zgi) Mat														
(zgi) Pataja (zgi) Matka Jh Ania	2	2	8	4	3	1	10	1	20			1	20	6
k. Pataja (zgi) Pruryna Sisisa Eudocia														
" " " " " " " "	1	1	4	2	1 1/2	1/2	5		60				60	3
Juchimija S. Jwan zyg Chwidor Kona														
" " " " " " " "	1	1	4	2	1 1/2	1/2	5		60				60	3
Pataja S. Oksity Paras Michor Kuryto	2	2	8	4	3	1	10	1	20			1	20	6
Chwidor k. Ksienia zyg Wasil k. Szapa	2	2	8	4	3	1	10	1	20			1	20	6
Matruina S. Jachim Kuryto (zgi) Wasil Miron														75
Anna S. Miesior Stefan														75
Kataryna (zgi) Marta														75
cyk - Syn Jwan														75
Skarejewicz	42	42	168	84	62	21	3	25	20			25	20	129

Dalszy Inwentarz Włoseian 60

Lp. Inwent.	Lp. Włoseian	Sytuacja Włoseian										Grunt	Własność		
		Dobytek												Człowiek	Własność
		Włoseian	Włoseian	Włoseian	Włoseian	Włoseian	Włoseian	Włoseian	Włoseian	Włoseian	Włoseian				
1	1	5	6	5	4	3	6	26	5	15	9	200	po Niesiuku		
2	1	4	2	2	2	2	4	6	3	7	150	4	150	Miron	
3	1	2	5	2	2	4	18	2	7	150	4	150	Krzysztof		
4	1	6	4	4	4	4	6	22	5	15	9	200	Krzysztof		
5	1	4	5	2	4	4	12	20	7	15	9	200	Semen		
6	1	7	5	2	4	7	7	14	11	15	9	200	Jwan		
7	1	4	6	1	4	4	14	16	5	15	9	...	Chwiesi		
7	7	22	34	16	24	31	53	122	39	3	4	26	200	Ogół Włoseian	

Włoseian
i Dwie y Jed.

po Niesiuku Marein (zpusa) Now.
 2^{gi} Jodor. Jymaka Jan
 Athapa Krzypa Chui
 Miron Niesiuk. R. Ludasia
 Ta Cor. Anna
 Krzysztof Stefania Niesiuk R.
 Cor. Katarzyna Dorba
 Krzysztof Niesiuk R. Wanta Syp
 Dora 2^{gi} Syp. Jozefat W
 Semen Sakowicz R. Paraf
 Syp Krzysztof. Wrat Wta
 Orynka. Sawagurba
 Jwan Sakowicz R. Wlana
 Wrat Pawel. 2^{gi} Jmat
 Cora Ludasia
 Chwiesi. Filipa Sakowicz R. Czys
 Krzysztof R. Athapa Cora
 Wrat Anna (zpusa)

Grunta niewytkonne w Obro
 Krajowej i w Saz wy

Folwarku Brasławicz Natężących

Pleszczyce Wiersty od Dworu	Jowinności						Opłata roczna Srebrni							
	Rogodnia		Kocnowa		Danina		Kopani		Kopani		Kopani			
	Włocławka	Włocławka	Włocławka	Włocławka	Włocławka	Włocławka	Pub.	Kop.	Pub.	Kop.	Pub.	Kop.		
	Dni						Pub.	Kop.	Pub.	Kop.	Pub.	Kop.		
Katalia syn Chwidoz i Maryna														
Anna Łoyczyca i Prucyna s. Koryszko	2	2	3	4	2	1	10	1	5			1	5	6
S. Koryszko i Maryna s. Jan s. J.	1	1	4	2	1 1/2	1/2	5		5 1/2				5 1/2	2
Chwidora s. Miła Matka Maryna														
Młoda Anna Prucyna	1	1	4	2	1 1/2	1/2	5		5 1/2				5 1/2	2
Jan s. Matka s. Matka s. Chwidora	2	2	3	4	2	1	10	1	5			1	5	6
Prucyna s. Prucyna s. Prucyna														
Prucyna s. Prucyna s. Prucyna	2	2	3	4	2	1	10	1	5			1	5	6
S. Jan s. Prucyna s. Prucyna														
Prucyna s. Prucyna s. Prucyna	2	2	3	4	2	1	10	1	5			1	5	6
Syn Sidor s. Prucyna s. Prucyna														
Prucyna s. Prucyna s. Prucyna	2	2	3	4	2	1	10	1	5			1	5	6
Pleszczyce	12	12	48	24	18	6	1	6	20			6	20	26
Wsi Brasławicz y Szarejewicz składowe w Inwentarzu Jowinności														

Dalszy Inwentarz Wlascian do

Wielki Miorst

Numer Parag. 1000	Numer 1000	Sytuacja Wlascian														
		Wlascic		Dobytok					Grunta							
		Krajc.	Wlascic	Krowy	Wolny	Krowy	Krowy	Krowy	Krowy	Krowy	Krowy	Krowy	Krowy			
1.	1.	5.	2.	1.	2.	2.	10.	2.	7.	100.	4.	206.	Leon Krynko k. Luceya synowi			
2.	1.	5.	5.	1.	4.	2.	2.	15.	3.	14.	200.	9.	112.	Stefan Krynko Syn Jakow k. Luceya		
3.	1.	5.	3.	2.	2.	2.	10.	2.	7.	100.	4.	206.	po Jakufu Michadko Stroh k. Pruzny			
4.	1.	5.	2.	1.	2.	2.	10.	2.	7.	100.	4.	206.	po Sakowianu Kie plotap Sokotawski			
5.	1.	5.	5.	2.	2.	1.	11.	2.	7.	100.	4.	206.	Denis Sakowick k. Luceya k. Karp. Jmrat. Kojhor k.			
6.	1.	5.	2.	2.	1.	2.	7.	1.	14.	200.	9.	112.	Seenty Madachujaja krepura k. Konad			
7.	1.	7.	6.	2.	4.	4.	2.	15.	3.	14.	200.	9.	112.	Kawryto Kychor k. Masta S. Dani		
8.	1.	1.	2.	1.			2.		7.	100.	4.	206.	Symon krepura k. Maryna			
9.	1.	2.	2.	2.	1.	2.	9.	3.	7.	100.	4.	206.	po Masiku Jwan krepura k. Metodiam			
10.	1.	3.	2.	2.	2.	4.	8.	2.	7.	100.	4.	206.	Marcin Sokotowski k. Dominicia			
11.	1.	8.	5.	2.	4.	3.	15.	5.	14.	200.	9.	112.	Enik Filip Sokotowski k. Konad			
										7.	100.	4.	206.	Oniefrz Janho Simen		
														wdawine. Syn Stefan k.		
12.	1.	4.	5.	1.	1.	1.	8.	2.	7.	100.	4.	206.	Denie trzymna pod grunta			
														Kojhor Kuchko k. Luceya k. Synu		
														k. Maryanna k. Natalia		
12.	12.	55.	42.	3.	25.	25.	32.	121.	29.	4.	4.	200.	2.	19.	202.	Stronica

Folwarku Braszewick Wależagzech.

Summuszede
Troy od Dworu.

	Poninnosi							Opatata roczna Srebrni.					
	Kocina		Danina		Kocina Kocina	Danina Danina	Kocina Kocina	Kocina		Kocina		Kocina	
	Kocina	Kocina	Kocina	Kocina				Pub.	Kop.	Pub.	Kop.	Pub.	Kop.
	Dni							Pub.	Kop.	Pub.	Kop.	Pub.	Kop.
... Synowa	1	1	4	2	1 1/2	1/2	5	48%			48%	2	
... ...	2	2	8	4	3	1	10	97 1/2			97 1/2	6	
... ...	1	1	4	2	1 1/2	1/2	5	48%			48%	2	
... ...	1	1	4	2	1 1/2	1/2	5	48%			48%	2	
... ...	2	2	8	4	3	1	10	97 1/2			97 1/2	6	
... ...	1	1	4	2	1 1/2	1/2	5	48%			48%	2	
... ...	2	2	8	4	3	1	10	97 1/2			97 1/2	6	
... ...	1	1	4	2	1 1/2	1/2	5	48%			48%	2	
... ...	1	1	4	2	1 1/2	1/2	5	48%			48%	2	
... ...	1	1	4	2	1 1/2	1/2	5	48%			48%	2	
... ...	2	2	8	4	3	1	10	97 1/2			97 1/2	6	
... ...	1	1	4	2	1 1/2	1/2	5	48%			48%	2	
... ...	1	1	4	2	1 1/2	1/2	5	48%			48%	2	
... ...	1	1	4	2	1 1/2	1/2	5	48%			48%	2	
... ...	2	2	8	4	3	1	10	97 1/2			97 1/2	6	
... ...							4	50			4	50	
... ...	1	1	4	2	1 1/2	1/2	5	48%			48%	2	
... ...	16	16	64	32	24	8	120	12	30		12	30	48

Dalszy Inwentarz Włościan do

Numer Przebieg	Lubnia		Sytuacja Włościan							Grunta					
	Dzielnice	Kamienice	Kamienice	Dobytek			Kamienice	Kamienice	Grunta						
				Włochy	Włochy	Włochy			Włochy	Włochy	Włochy	Włochy			
12.	12.	55.	42.	2.	25.	25.	22.	121.	29.	4.	4.	200	2.	19.	202.
10.	1.	4.	4.	1.	2.	1.	9.	2.		7.	100	4.	206.		
14.	1.	6.	2.	2.	1.	2.	5.	17.	6.	14.	200	9.	112.		
15.	1.	2.	4.	2.	1.	2.	6.	2.		7.	100	4.	206.		
16.	1.	3.	2.	2.	1.	2.				7.	100	4.	206.		
17.	1.	3.	7.	4.	4.	8.	10.		2.	14.	200	9.	112.		
18.	1.	3.	3.	2.	2.	4.	6.	11.	4.	14.	200	9.	112.		
19.	1.	4.	7.	3.	4.	4.	6.	15.	1.	14.	200	9.	112.		
20.	1.	3.	3.	1.	2.	2.	3.	15.	4.	14.	200	9.	112.		
21.	1.	4.	3.	2.	1.	4.	4.	3.		14.	200	9.	112.		
21.	21.	92.	78.	16.	45.	51.	71.	148.	53.	7.	24.	200	4.	29.	292.

Par. Włoc

Przenos

10. 1. 4. 4. 1. 2. 1. 9. 2. 7. 100. 4. 206. **Miemuty** Sakotowski k. Ludowa
 14. 1. 6. 2. 2. 1. 2. 5. 17. 6. 14. 200. 9. 112. **Prochim** Sakotowski k. Olesia
 15. 1. 2. 4. 2. 1. 2. 6. 2. 7. 100. 4. 206. **Matusi** Kurytowa Sakowicz k.
 16. 1. 3. 2. 2. 1. 2. 7. 100. 4. 206. **Onufy** k. Stupny k. Ludowa k.
 17. 1. 3. 7. 4. 4. 8. 10. 2. 14. 200. 9. 112. **Aleksander** Danity Madaburda
 18. 1. 3. 3. 2. 2. 4. 6. 11. 4. 14. 200. 9. 112. **Juwan** Gwidora Nymko k. Rona
 19. 1. 4. 7. 3. 4. 4. 6. 15. 1. 14. 200. 9. 112. **Prokop** k. Stupny k. Chapa Syn.
 20. 1. 3. 3. 1. 2. 2. 3. 15. 4. 14. 200. 9. 112. **Paweł** k. Stupny k. Kropka k. Rona
 21. 1. 4. 3. 2. 1. 4. 4. 3. 14. 200. 9. 112. **Supryan** k. Stupny k. Parapa

Ogół Włoc

Włoc Włoc

1. 1. 5. 2. 1. 2. 1. 2. 10. 1. 15. 7. **Jozefat** Kropka k. Rostia Syn.
 Mikita i Aleksander. Cor.

Folwarku e Braszawicki Waleziaeych.

Humniokach.

| | Jowinnosi. | | | | | | Optata roczna srebrna | | | | | | | | |
|---|------------|--------|--------|--------|--------|--------|-----------------------|--------|--------|--------|--------|--------|-------|-------|-----|
| | Kamienica | | Roczna | | Danina | | Kamienica | | Roczna | | Danina | | | | |
| | Własna | Własna | Własna | Własna | Własna | Własna | Własna | Własna | Własna | Własna | Własna | Własna | | | |
| <u>Stronicy.</u> | | | | | | | | | | | | | | | |
| S. Kacimierz Jhnat. Co. Kustymia Katorajna | 16. | 16. | 64 | 32. | 24. | 8. | 1. | 20. | 12 | 30. | | | 12 | 30. | 48. |
| hous. " " " " " " " " | 1. | 1. | 4. | 2 | 1 1/2 | 1/2 | | 5. | 48% | | | | 48% | 3. | |
| S. Petrus K. Chwielina Syn. Misiyjan | | | | | | | | | | | | | | | |
| Syn. Onufry - Brat Trochima i Andrey Co. | 2 | 2 | 8 | 4. | 3. | 1. | | 10. | 9 1/2 | | | | 9 1/2 | 6. | |
| Juchimia S. Sylwester Co. Paropa. Sio. | | | | | | | | | | | | | | | |
| Matka ich Kozpa - " " " " | 1. | 1. | 4. | 2 | 1 1/2 | 1/2 | | 5. | 48% | | | | 48% | 3. | |
| Mikolaj Andrey Co. Olenia | 1. | 1. | 4. | 2 | 1 1/2 | 1/2 | | 5. | 48% | | | | 48% | 3. | |
| S. Maksim Mächtel Chwedor Co. Molek | | | | | | | | | | | | | | | |
| Brat Miodanra Mikolaj K. Chapa Syn. | | | | | | | | | | | | | | | |
| Paropa - Syn Karyk K. Paropa Matka | | | | | | | | | | | | | | | |
| Patop. Maraburda Kostad ułhajad Siderofiel | 2 | 2 | 8 | 4. | 3. | 1. | | 10. | 9 1/2 | | | | 9 1/2 | 6. | |
| Anna. S. Joachim K. Pacjana S. Synow | | | | | | | | | | | | | | | |
| " " " " " " " " | 2 | 2 | 8 | 4. | 3. | 1. | | 10. | 9 1/2 | | | | 9 1/2 | 6. | |
| Maksim K. Juchenia Co. Kustymija | | | | | | | | | | | | | | | |
| Kastusia 3 ^o Brat Andrey. Siostra Anna | | | | | | | | | | | | | | | |
| Chwedor Artuch Kostad ułhajad Siderofiel | 2 | 2 | 8 | 4. | 3. | 1. | | 10. | 9 1/2 | | | | 9 1/2 | 6. | |
| Eudisia. S. Misiy K. Okwonia. Syn. Sio | | | | | | | | | | | | | | | |
| " " " " " " " " | 2 | 2 | 8 | 4. | 3. | 1. | | 10. | 9 1/2 | | | | 9 1/2 | 6. | |
| S. Semen Jozef Stefan. Co. Chwielina Sio | 2 | 2 | 8 | 4. | 3. | 1. | | 10. | 9 1/2 | | | | 9 1/2 | 6. | |
| <u>Humniokoz.</u> | | | | | | | | | | | | | | | |
| | 21. | 21. | 124 | 62. | 46 1/2 | 15 1/2 | 2 | 35. | 19 | 6 1/4 | | | 19. | 6 1/4 | 90. |
| <u>Senczyce.</u> | | | | | | | | | | | | | | | |
| <u>4. od Dworu.</u> | | | | | | | | | | | | | | | |
| Jakow K. Chwielina - Syn. Syn. Semen 3 ^o | | | | | | | | | | | | | | | |
| Chapa " " " " " " " " | 2 | 2 | 8 | 4. | 3. | 1. | | 10 | 1 | 5 | | | 1 | 5 | 6. |

Dabry Inwentarz Włoseian 00

| Lp. Inwent. | Dobry | Sytuacja Włoseian | | | | | | | | | | Człowiek | Krowy | Koni | Wół | Koz | Krowy | Koni | Wół | Koz | |
|-------------|-------|-------------------|----------|----------|----------|----------|----------|----------|----------|----------|----------|----------|-------|------|-----|-----|-------|------|-----|-----|----------|
| | | Dobry | | | | | Człowiek | | | | | | | | | | | | | | |
| | | Włoseian | Włoseian | Włoseian | Włoseian | Włoseian | Włoseian | Włoseian | Włoseian | Włoseian | Włoseian | | | | | | | | | | Włoseian |
| 1 | 1 | 5 | 2 | 1 | 2 | 1 | 2 | 10 | 1 | 15 | 7 | | | | | | | | | | |
| 2 | 1 | 2 | 3 | | 2 | 1 | 2 | 6 | 2 | 15 | 7 | | | | | | | | | | |
| 3 | 1 | 3 | 4 | 1 | 2 | 2 | 2 | 15 | 3 | 15 | 7 | | | | | | | | | | |
| 4 | 1 | 6 | 3 | | 2 | 3 | 2 | 8 | 1 | 15 | 7 | | | | | | | | | | |
| 5 | 1 | 6 | 7 | | 2 | 2 | 3 | 14 | 4 | 15 | 7 | | | | | | | | | | |
| 6 | 1 | 2 | 4 | | 1 | 1 | 2 | 7 | 2 | 7.150 | 3.150 | | | | | | | | | | |
| 7 | 1 | 3 | 3 | | 2 | 2 | 2 | 14 | 2 | 7.150 | 3.150 | | | | | | | | | | |
| 8 | 1 | 4 | 8 | 1 | 1 | 4 | 5 | 14 | 1 | 15 | 7 | | | | | | | | | | |
| 9 | 1 | 5 | 2 | 1 | 5 | 4 | 1 | 17 | 2 | 15 | 7 | | | | | | | | | | |
| 10 | 1 | 8 | 10 | 1 | 3 | 1 | 2 | 21 | 4 | 15 | 7 | | | | | | | | | | |
| 10 | 10 | 45 | 49 | 5 | 22 | 21 | 24 | 126 | 22 | 4.15 | 2.8 | | | | | | | | | | |

Paź Wios

Przenos

50 Roman Krupha k. Matalija
 iuk k. k. atemyma (g)

139 Kondrat Krupha k. Parapad
 Jmrat k. Eudocia Co

56 Ostap Krupha. s. Jozefat
 ciemia. Jaj Syn. Sion

56 Onufry Krupha k. Fruryma
 pud damnika Synowa
 Anna prymaba k.
 k. Chwildaora Co. Ok

40 Petruk Artuszyk k. Fruryma
 Marya - ..

55 Tokim (Kapura) k. Anna
 Kunik. k. Lueya -

950 Jankow Pewin k. Oktedia
 na Wyhoduwanice k.
 Co. Marta kuz Jank
 xa Co. Kijpa

50 Tomk Poremey Artuszyk. s. Filip
 Kondrat Krupha

24 Jwan Petrachytwicz Non
 Madid k. Kijpa Syn
 Kijpa. stryia Syn
 ma Palaja Damina

Stronica

Polwarku Braszewicz Matkiewicz.

Senczye.

Stronicy.

| | Poroznosie | | | | | | Cptata roczna Srebrami. | | | | | | | |
|---------------------------------------|------------|-------|-------|-------|--------|-------|-------------------------|-----|---------|-----|-------|-----|-------|-----|
| | Cpadoio | | Kocna | | Dawina | | Kocna | | Cpadoio | | Kocna | | | |
| | Wysok | Niska | Wysok | Niska | Wysok | Niska | Pub | Kop | Pub | Kop | Pub | Kop | | |
| | 2 | 2 | 8 | 4 | 2 | 1 | 10 | 1 | 5 | | | 1 | 5 | 6 |
| S. Janko R. Anna Nisi Andryj Cyn. | | | | | | | | | | | | | | |
| Chudonia Parapa | 2 | 2 | 8 | 4 | 2 | 1 | 10 | 1 | 5 | | | 1 | 5 | 6 |
| Masil Cj. Ullana. Brat Kondrata | | | | | | | | | | | | | | |
| Darka | 2 | 2 | 8 | 4 | 2 | 1 | 10 | 1 | 5 | | | 1 | 5 | 6 |
| Lucya S. Kondrat. Cacia Cj. Ok. | | | | | | | | | | | | | | |
| R. Darka Cj. Konon | 2 | 2 | 8 | 4 | 2 | 1 | 10 | 1 | 5 | | | 1 | 5 | 6 |
| S. Sawyn Cj. Juchimia Sadora | | | | | | | | | | | | | | |
| Maksim Artuch Jan. Cj. Parapa | | | | | | | | | | | | | | |
| Brat Cypura. Udawie S. Sawyn | | | | | | | | | | | | | | |
| pa | 2 | 2 | 8 | 4 | 2 | 1 | 10 | 1 | 5 | | | 1 | 5 | 6 |
| S. Maichdy Cj. Anna Juchimia | | | | | | | | | | | | | | |
| " | 1 | 1 | 4 | 2 | 1 1/2 | 1/2 | 5 | | 5 1/2 | | | | 5 1/2 | 3 |
| Swan Cj. Matala. Nisi Roman | | | | | | | | | | | | | | |
| " | 1 | 1 | 4 | 2 | 1 1/2 | 1/2 | 5 | | 5 1/2 | | | | 5 1/2 | 3 |
| S. Anton Cj. Pataja Cj. Jary | | | | | | | | | | | | | | |
| por. Myhoro Cj. Nisi. R. Juchimia | | | | | | | | | | | | | | |
| wa Filip Petruka Cj. Udawie R. Matala | | | | | | | | | | | | | | |
| " | 2 | 2 | 8 | 4 | 2 | 1 | 10 | 1 | 5 | | | 1 | 5 | 6 |
| uie. Cj. Mikita Cj. Darka Cj. | | | | | | | | | | | | | | |
| Domimia S. Charyton | 2 | 2 | 8 | 4 | 2 | 1 | 10 | 1 | 5 | | | 1 | 5 | 6 |
| Parapa S. Dymitr Anton. Cj. Cj. | | | | | | | | | | | | | | |
| Mikstaj Mikhad Cj. Marjanna | | | | | | | | | | | | | | |
| Martyn Kondrat Cj. Udawie Cj. | | | | | | | | | | | | | | |
| Matkina. Matka Udawia | 2 | 2 | 8 | 4 | 2 | 1 | 10 | 1 | 5 | | | 1 | 5 | 6 |
| Cyrie | 18. | 18. | 72 | 36. | 27. | 9. | 1. 20 | 9. | 45. | | | 9. | 45. | 54. |

Dalszy Inwentarz Moseian do

| Numer
Porządkowy | Liczba
Dobytka | Sytuacja Moseian | | | | | | | | | | Grunta | | | |
|---------------------|-------------------|------------------|------|---------|------|--------|------|------|------|------|------|--------|------|------|----|
| | | Krowy | | Dobytok | | Grunta | | | | | | Grunta | | | |
| | | Woj. | Woj. | Woj. | Woj. | Woj. | Woj. | Woj. | Woj. | Woj. | Woj. | Woj. | Woj. | Woj. | |
| 10 | 10 | 45 | 49 | 5 | 22 | 21 | 24 | 126 | 22 | 4 | 15 | .. | 2 | 3 | .. |
| 11 | 1 | 5 | 6 | 4 | 6 | 10 | 22 | 4 | .. | 15 | .. | .. | 7 | .. | .. |
| 12 | 1 | 9 | 2 | 2 | 4 | 2 | 5 | 14 | 2 | 15 | .. | .. | 7 | .. | .. |
| | | 1 | 1 | 1 | .. | .. | .. | .. | .. | .. | .. | .. | .. | .. | .. |
| 12 | 12 | 1 | 60 | 53 | 7 | 20 | 30 | 29 | 162 | 28 | 5 | 15 | .. | 2 | 17 |

Parafes

Imenos.

Jekat Pawla Ciunik & Lidia
 Jona Anna. Brat Majst
 Kalemik Jwana Ciunik & Chwidora
 Kon Chisena & Flary
 Katanik. Prokop Krupko & Chisena
 Grunta niczytuzne w obrębie
 w Inwentarzu Romi

Czot Mosi

Mies Mios

| | | | | | | | | | | | | | | | |
|---|---|----|----|---|----|----|----|----|----|-----|-----|-----|----|----|-----|
| 1 | 1 | 5 | 6 | 2 | 3 | 4 | 21 | 3 | 20 | 179 | 8 | 57 | .. | .. | .. |
| 2 | 1 | 4 | 4 | 2 | 2 | 3 | 8 | 10 | 2 | 20 | 179 | 8 | 57 | .. | .. |
| 3 | 1 | 4 | 4 | 1 | 2 | 1 | .. | 7 | 3 | 10 | 89 | 5 | 14 | .. | .. |
| 4 | 1 | 4 | 5 | 2 | 4 | 12 | 12 | 5 | 15 | 134 | 6 | 24 | .. | .. | .. |
| 5 | 1 | 3 | 2 | 4 | 4 | 8 | 7 | 3 | 15 | 134 | 6 | 24 | .. | .. | .. |
| 5 | 5 | 20 | 21 | 3 | 12 | 15 | 22 | 57 | 17 | 2 | 22 | 115 | 1 | 3 | 208 |

Stronica

Jwan Dejun & Matarsa & Dp
 Corki Chwidina & Geta
 S. Prochor & Chisena
 Stefan Leona Kolesa & Chisena
 Chwidina & Koryhor
 Konijan Wajna & Tazjana
 Kurymowicz Wasil & Skry
 Skrypela Jekat Pawla Ciunik & Lidia
 Skrypela Kustemija
 Andrey Petra Masiuk & Lidia
 Matka Lusia ..

Solwarku Braszewicz Wależajek.

Senczyce

| Towinności | | | | | | Opłata roczna Srebrnem | | | | | |
|------------|----------|----------|----------|----------|----------|------------------------|----------|----------|----------|----------|----------|
| Kamienice | | Roczna | | Dzienna | | Przebieg | | Przebieg | | Przebieg | |
| Przebieg | Przebieg | Przebieg | Przebieg | Przebieg | Przebieg | Przebieg | Przebieg | Przebieg | Przebieg | Przebieg | Przebieg |

Stronicy.

| | | | | | | | | | | | | | | | |
|---------------------------------------|-----|-----|----|-----|-----|----|----|-----|----|-----|--|--|----|-----|-----|
| S. Demian Mikita. Cor. Justenia Chwin | 18. | 18. | 72 | 36. | 27. | 9. | 1. | 20. | 9. | 45. | | | 9. | 45. | 54. |
| K. Maryna. Syn. Krysos. Matka Anna | 2. | 2. | 8 | 4 | 3. | 1. | | 10 | 1. | 5. | | | 1. | 5. | 6. |
| Syn Jakow Sawron. Kuzina Wasat Prokup | | | | | | | | | | | | | | | |
| To. Wasil Jmrat Jwan. | 2. | 2. | 8. | 4 | 3. | 1. | | 10 | 1. | 5. | | | 1. | 5. | 6. |
| Sona. | | | | | | | | | | | | | | | 75 |
| Syn wsi Anny Jankowicz. Sawron | | | | | | | | | | | | | | | |

Senczyce

| | | | | | | | | | | | | | | | |
|----|-----|-----|----|-----|-----|----|-----|-----|-----|--|--|-----|-----|-----|-----|
| 22 | 22. | 33. | 44 | 33. | 11. | 1. | 50. | 11. | 55. | | | 11. | 55. | 66. | 75. |
|----|-----|-----|----|-----|-----|----|-----|-----|-----|--|--|-----|-----|-----|-----|

Kawelonic

3. od Dworu.

| | | | | | | | | | | | | | | | |
|---|-----------------|-----------------|---|----|-----------------|---------------|--|-----------------|----|------------------|--|--|----|------------------|-------|
| Michashe K. Chusidora. Syn Syn Krysos | | | | | | | | | | | | | | | |
| Krypa. Syn Jozef Sawronik. K. Kateryna | 2. | 2. | 8 | 4. | 3. | 1. | | 10. | 1. | 29 $\frac{1}{2}$ | | | 1. | 29 $\frac{1}{2}$ | 6. |
| S. Krysos. Wasat Stefana Simon Kor. | | | | | | | | | | | | | | | |
| Cor. Pasaja Aminia. | 2. | 2. | 8 | 4 | 3. | 1. | | 10 | 1. | 29 $\frac{1}{2}$ | | | 1. | 29 $\frac{1}{2}$ | 6. |
| S. Jwan K. Albana. Cor. Pasaja Justenia | | | | | | | | | | | | | | | |
| Wasat Pawel | 1. | 1. | 4 | 2 | 1 $\frac{1}{2}$ | $\frac{1}{2}$ | | 5. | | 6 $\frac{1}{2}$ | | | | 6 $\frac{1}{2}$ | 8. |
| Krypa. S. Nikifor Jankow Danilo. Cor. | | | | | | | | | | | | | | | |
| Dasha y. Maryna. | 1 $\frac{1}{2}$ | 1 $\frac{1}{2}$ | 6 | 3. | 2 $\frac{1}{4}$ | $\frac{3}{4}$ | | 7 $\frac{1}{2}$ | | 9 $\frac{1}{2}$ | | | | 9 $\frac{1}{2}$ | 4 50. |
| Wasat Jankow Obidny. Wasat Pasaja | 1 $\frac{1}{2}$ | 1 $\frac{1}{2}$ | 6 | 3. | 2 $\frac{1}{4}$ | $\frac{3}{4}$ | | 7 $\frac{1}{2}$ | | 9 $\frac{1}{2}$ | | | | 9 $\frac{1}{2}$ | 4 50. |

Czyni

| | | | | | | | | | | | | | | | |
|----|----|-----|-----|-----|----|--|----|----|-----|--|--|----|-----|-----|--|
| 8. | 8. | 22. | 16. | 12. | 4. | | 40 | 5. | 18. | | | 5. | 18. | 24. | |
|----|----|-----|-----|-----|----|--|----|----|-----|--|--|----|-----|-----|--|

Dalszy Inwentarz Włościan do

| Numer parafialny | Kamień | Sytuacja Włościan | | | | | | | | | | | | | | Przenos | | | | | |
|------------------|--------|-------------------|----------|---------|-------|------|-----|------|--------|-------|------|-----|------|-----|------|---------|---|----------|------|------|------|
| | | Własność | | Dobytek | | | | | Grunta | | | | | | | | | | | | |
| | | Ciepła | Własność | Dusza | Krowy | Koni | Wół | Byki | Koz | Krowy | Koni | Wół | Byki | Koz | Mok. | | Włok | Pog. | Mok. | Włok | Pog. |
| 5 | 5 | | 20 | 21 | 2 | 12 | 15 | 22 | 27 | 17 | 9 | 22 | 115½ | 1 | 2 | 203 | | | | | |
| 6 | 1 | | 5 | 2 | 1 | 2 | 2 | 2 | 4 | 2 | | 20 | 179 | | 8 | 57 | Kalmik Piotrowski wdowiec
Emilian ²⁴ i Danka ²⁵ | | | | |
| 7 | 1 | | 2 | 4 | | 2 | 1 | 1 | 6 | 2 | | 10 | 89½ | | 5 | 44½ | Marko Prokopowicz kona
Madszka | | | | |
| 8 | 1 | | 5 | 1 | | 2 | 2 | 4 | 3 | 4 | | 15 | 134 | | 6 | 24½ | Konrad Mikota kona ¹⁰ Chwidora
Suzy ³ Kordy ² Cor. | | | | |
| 9 | 1 | | 5 | 2 | | 2 | 2 | 2 | 9 | 2 | | 10 | 89½ | | 5 | 44½ | Jwan ³⁶ Korniyszuk kona
Mikstaj ¹² Cor. Katsyna | | | | |
| 10 | 1 | | 4 | 2 | | 1 | 1 | 2 | 10 | 2 | | 15 | 134 | | 6 | 24½ | Jawes ⁶⁰ Pawin kona ³⁶ Młana ¹² Szt.
Dymitra ¹² Kłyszuk | | | | |
| 11 | 1 | | 6 | 2 | | 4 | 1 | 1 | 12 | 6 | | 20 | 179 | | 8 | 57 | Jakim ⁵⁰ Dawida ¹² Dejuna kona
Jakim ¹⁰ Jozef ² Prokop | | | | |
| 12 | 1 | | 6 | 3 | 1 | 4 | 3 | 7 | 30 | 7 | | 20 | 179 | | 8 | 57 | Enik ⁶⁸ Andrey ¹² Dejuna kona
Anton ¹² Danita ¹² Cor.
Maryna ²⁴ S. Kwinito | | | | |
| 13 | 1 | | 4 | 7 | | 3 | 3 | 3 | 13 | 5 | | 20 | 179 | | 8 | 57 | po Pawinie ¹⁰ Pauluk ¹² Klimuk ¹²
kona ¹⁰ Anna ¹² Szt. ¹² Me-
chaho ²⁵ Jwana ¹² Kłyszuk | | | | |
| 14 | 1 | | 4 | 5 | | 2 | 2 | 5 | 15 | 4 | | 20 | 179 | | 8 | 57 | Sytka ¹⁰ Pawin kona ⁶⁰ Parawa
ata. ²⁴ Szt. ²⁶ Onufry ¹² | | | | |
| 15 | 1 | | 4 | 9 | 1 | 2 | 4 | 5 | 13 | 6 | | 20 | 179 | | 8 | 57 | Denis ⁶⁵ Wasiek kona ¹² Parawa
Chwidora ¹² Chapa ¹² Szt.
Suzy ¹² Cor. ¹² Ełła ¹² Młana | | | | |
| 16 | 1 | | 4 | 4 | 1 | 2 | 2 | 3 | 12 | 4 | | 20 | 179 | | 8 | 57 | po Piotrowskim ¹⁰ Serenty ¹² Kobruk
pasimb ²² Onufry ¹² Piotro
Pasimbica ¹² Parawa | | | | |
| 16 | 16 | | 69 | 72 | 7 | 29 | 39 | 68 | 194 | 62 | | 9 | 8 | 13½ | 2 | 23 | 143½ | Stronica | | | |

Polnarku Braszewicz Matkojech.

Lawelowie.

| | Lewinnosci | | | | | | Opłata roczna Srebrni | | | | | | | |
|---|-----------------|-----------------|---------|--------|------------------|------------------|-----------------------|------------------|------------------|------------------|------------------|------------------|----|----|
| | Srebrni | | Rocznia | | Danina | | Przymor | | Karczba | | Srebrni | | | |
| | Włocza | Włocza | Włocza | Włocza | Włocza | Włocza | Włocza | Włocza | Włocza | Włocza | Włocza | | | |
| | Dni | | | | | | Pub | Kop | Pub | Kop | Pub | Kop | | |
| <u>Stronicy</u> | 8 | 8 | 29 | 16 | 12 | 4 | 10 | 5 | 18 | 5 | 18 | 24 | | |
| S. Sidor ³⁰ & Ludasia ³⁰ & Oksien ¹⁵ & Mat | | | | | | | | | | | | | | |
| S. Janko Michashe | 2 | 2 | 8 | 4 | 3 | 1 | 10 | 1 | 29 $\frac{1}{2}$ | 1 | 29 $\frac{1}{2}$ | 6 | | |
| Ludasia & Mikasay & Suiya & Chiodora | 1 | 1 | 4 | 2 | 1 $\frac{1}{2}$ | $\frac{1}{2}$ | 5 | 6 $\frac{1}{4}$ | | 6 $\frac{1}{4}$ | 3 | | | |
| S. Lazar ⁴⁰ & Miana ⁴⁰ & Michashe ma- | | | | | | | | | | | | | | |
| Jawrusia Matrina | 1 $\frac{1}{2}$ | 1 $\frac{1}{2}$ | 6 | 3 | 2 $\frac{1}{4}$ | $\frac{3}{4}$ | $\frac{1}{2}$ | 9 $\frac{1}{8}$ | | 9 $\frac{1}{8}$ | 4 | 50 | | |
| Marta & Matwey & Chiodor & Mjow | 1 | 1 | 4 | 2 | 1 $\frac{1}{2}$ | $\frac{1}{2}$ | 5 | 6 $\frac{1}{4}$ | | 6 $\frac{1}{4}$ | 3 | | | |
| Mikotay & Marta & Mijpa & Suroty po | | | | | | | | | | | | | | |
| Stefan & Seliuk | 1 $\frac{1}{2}$ | 1 $\frac{1}{2}$ | 6 | 3 | 2 $\frac{1}{4}$ | $\frac{3}{4}$ | 7 | 9 $\frac{1}{8}$ | | 9 $\frac{1}{8}$ | 4 | 50 | | |
| Marya & Kondrat & Mbatuna & Sijep | | | | | | | | | | | | | | |
| Osiwry & Suiyna | 2 | 2 | 8 | 4 | 3 | 1 | 10 | 1 | 29 $\frac{1}{2}$ | 1 | 29 $\frac{1}{2}$ | 6 | | |
| Oksien ⁶⁵ & Jmat ⁴⁰ & Maryna & Syp | | | | | | | | | | | | | | |
| Maryna & Maszpa & S. Stefan & Bona | | | | | | | | | | | | | | |
| & Pataja & Chiodora & Barbara | 2 | 2 | 8 | 4 | 3 | 1 | 10 | 1 | 29 $\frac{1}{2}$ | 1 | 29 $\frac{1}{2}$ | 6 | | |
| Chapa & Jozef & Natalia & Siwonia | | | | | | | | | | | | | | |
| Sior & Anna & Ojynka & Szejana & Sijz & Mli | | | | | | | | | | | | | | |
| & Natalia | 2 | 2 | 8 | 4 | 3 | 1 | 10 | 1 | 29 $\frac{1}{2}$ | 1 | 29 $\frac{1}{2}$ | 6 | | |
| S. Tadey & Wasta & Chiodor & Cor Ma | | | | | | | | | | | | | | |
| Oksien ²⁰ & Mijpa | 2 | 2 | 8 | 4 | 3 | 1 | 10 | 1 | 29 $\frac{1}{2}$ | 1 | 29 $\frac{1}{2}$ | 6 | | |
| S. Stefan & Barbara & Kateryna | | | | | | | | | | | | | | |
| Syp & Mlitander & Juchimnia & Syp An | | | | | | | | | | | | | | |
| Chapa | 2 | 2 | 8 | 4 | 3 | 1 | 10 | 1 | 29 $\frac{1}{2}$ | 1 | 29 $\frac{1}{2}$ | 6 | | |
| & Aleksandra & Jmat & Ludasia | | | | | | | | | | | | | | |
| & Siedawia & Mijhor & Maszpa | 2 | 2 | 8 | 4 | 3 | 1 | 10 | 1 | 29 $\frac{1}{2}$ | 1 | 29 $\frac{1}{2}$ | 6 | | |
| <u>Carjni</u> | 26 | 26 | 106 | 50 | 29 $\frac{1}{4}$ | 12 $\frac{1}{4}$ | 2 | 12 $\frac{1}{2}$ | 17 | 15 $\frac{1}{4}$ | 17 | 15 $\frac{1}{4}$ | 79 | 50 |

Dalszy Inwentarz Polesian

| Numer porządkowy | Dzielnice | Lubuski | Sytuacja Polesian | | | | | | | | | Grunta | Własność | Opis | | | | |
|---------------------|-----------|---------|-------------------|-------|-------|---------|-------|-------|--------|----------|-------|--------|--------------------|------|-------|---------------------|--|----------|
| | | | Własność | | | Dobytek | | | Grunta | Własność | | | | | | | | |
| | | | Młok. | Młok. | Młok. | Młok. | Młok. | Młok. | | Młok. | Młok. | | | | Młok. | | | |
| Długość i Szerokość | | | | | | | | | | | | | | | | | | |
| 16. | 16. | | 69. | 73. | 7. | 29. | 29. | 68. | 194. | 69. | 9. | 8. | 15 $\frac{1}{2}$. | 2. | 23. | 145 $\frac{1}{2}$. | Prenos. — | |
| 17. | 1. | | 4. | 2. | | 2. | 3. | 5. | 6. | 6. | | 10. | 39 $\frac{1}{2}$. | | 5. | 44 $\frac{1}{2}$. | po Dejunie Choma Kuzia & Kozyna
br. Maryja. wdowa Judasia | |
| 18. | 1. | | 5. | 2. | | 2. | 1. | 3. | 10. | 2. | | 20. | 179. | | 8. | 57. | Jymosa Szypol & Kozyna syn.
s. Jakow. br. Pawel i Janko. | |
| 19. | 1. | | 4. | 2. | 2. | 4. | 6. | 11. | 20. | 6. | | 20. | 179. | | 8. | 57. | Kordy Piotrowski & Kuzinia
sach & Maryanna | |
| 20. | 1. | | 6. | 2. | | 2. | 2. | 5. | 6. | 2. | | 20. | 179. | | 8. | 57. | poszynku Kozyna Kuzia & Chwedora
Petrus Ciunik brat Julian | |
| 21. | 1. | | 5. | 5. | | 2. | 2. | 2. | 11. | 4. | | 20. | 179. | | 8. | 57. | Jmat Kwieciez s. Trochim Kona
br. Syn Jakow & Alicja | |
| 22. | 1. | | 3. | 7. | 2. | 4. | 7. | 12. | 26. | 6. | | 20. | 179. | | 8. | 57. | Kozyna Karan & Chwedora s. Jędrzej
Baran Dohun & Kuzinia | |
| 23. | 1. | | 5. | 4. | | 2. | 4. | 9. | 20. | 5. | | 20. | 179. | | 8. | 57. | Jozef Karan s. Jędrzej brat.
Dymitr i Siostry Kozyna s. z. | |
| 24. | 1. | | 6. | 5. | | 2. | 4. | 8. | 12. | 1. | | 20. | 179. | | 8. | 57. | Chwedor elakowicz s. Jędrzej Kona.
Karp & Karol s. Kuzyna
Konon .. | |
| 25. | 1. | | 9. | 7. | 7. | 8. | 10. | 16. | 20. | 10. | | 20. | 179. | | 8. | 57. | Majst Kozyna Komoluch s. Jędrzej
Mikolaj & Chwedora s. z.
Konon s. Mitek i Kuzia
wdowa Jędrzej s. Jędrzej | |
| 26. | 1. | | 7. | 4. | 2. | 2. | 1. | 2. | 20. | 6. | | 20. | 179. | | 8. | 57. | Ponie brama grunt przajimowy
Marein Komoluch s. Jędrzej Kona &
br. s. Jędrzej & Kuzyna | |
| 27. | 1. | | 6. | 5. | | 2. | 2. | 1. | 15. | 2. | | 20. | 179. | | 8. | 57. | poszepure Kozyna Komoluch & Kona s.
Kuzyna Chwedor Kozyna &
Natalia — br. brat Jędrzej | |
| 27. | 27. | | 129. | 120. | 20. | 73. | 82. | 143. | 270. | 113. | | 17. | 4. | 274. | 6. | 25. | 217. | Stronica |

Fań Wiesz

do Polnawku Brasławicki Nalixajek.

| Lavelowie. | Towinnosi - Optata roczna Czebrum | | | | | | | | | | | | | |
|---|-----------------------------------|-----------|-----------|-----------|-----------|-----------|-----------|-----------|-----------|-----------|-----------|-----------|-----|----|
| | Bogdanow | | Kocerna | | Danina | | Kopyntu | | Kopyntu | | Kopyntu | | | |
| | Włocławka | Włocławka | Włocławka | Włocławka | Włocławka | Włocławka | Włocławka | Włocławka | Włocławka | Włocławka | Włocławka | Włocławka | | |
| | Dni | | Dni | | Dni | | Dni | | Dni | | Dni | | | |
| <u>Stronicy.</u> | 20 1/2 | 20 1/2 | 100 | 53 | 39 1/2 | 15 1/2 | 2 | 12 1/2 | 17 | 15 1/2 | 17 | 15 1/2 | 79 | 50 |
| S. Prokop Lidz. Dujana S. Nikifor. | | | | | | | | | | | | | | |
| Karantowal - " " " | 1 | 1 | 4 | 2 | 1 1/2 | 1/2 | 5 | 6 1/2 | | | 6 1/2 | | 3 | |
| Nikifor S. Paszpa S. Chwistina 2gi | 2 | 2 | 8 | 4 | 3 | 1 | 10 | 1. 29 1/2 | | | 1. 29 1/2 | | 6 | |
| " " " " " " " | 2 | 2 | 8 | 4 | 3 | 1 | 10 | 1. 29 1/2 | | | 1. 29 1/2 | | 6 | |
| S. Matwey Wnek Dawid. Duz Stefan | 2 | 2 | 8 | 4 | 3 | 1 | 10 | 1. 29 1/2 | | | 1. 29 1/2 | | 6 | |
| " " " " " " " | 2 | 2 | 8 | 4 | 3 | 1 | 10 | 1. 29 1/2 | | | 1. 29 1/2 | | 6 | |
| S. Denis. Szebon Jakow S. Tarjana | 2 | 2 | 8 | 4 | 3 | 1 | 10 | 1. 29 1/2 | | | 1. 29 1/2 | | 6 | |
| " " " " " " " | 2 | 2 | 8 | 4 | 3 | 1 | 10 | 1. 29 1/2 | | | 1. 29 1/2 | | 6 | |
| Anna C. Olnia Ludzica Chwistina | 2 | 2 | 8 | 4 | 3 | 1 | 10 | 1. 29 1/2 | | | 1. 29 1/2 | | 6 | |
| 3. Andrey. 4. Oniepry - " " " | 2 | 2 | 8 | 4 | 3 | 1 | 10 | 1. 29 1/2 | | | 1. 29 1/2 | | 6 | |
| C. Sadora Kizetyna Nasta Ludzica Duz | 2 | 2 | 8 | 4 | 3 | 1 | 10 | 1. 29 1/2 | | | 1. 29 1/2 | | 6 | |
| (C. Ludzica) " " " " " " " | 2 | 2 | 8 | 4 | 3 | 1 | 10 | 1. 29 1/2 | | | 1. 29 1/2 | | 6 | |
| Stefan Kielewicz S. Paszpa S. Szymon | 2 | 2 | 8 | 4 | 3 | 1 | 10 | 1. 29 1/2 | | | 1. 29 1/2 | | 6 | |
| Włocławka S. Stefana Kielewicza Synow - " " " | 2 | 2 | 8 | 4 | 3 | 1 | 10 | 1. 29 1/2 | | | 1. 29 1/2 | | 6 | |
| Marta S. Nikifor S. Chwistina 2gi S. Duz | 2 | 2 | 8 | 4 | 3 | 1 | 10 | 1. 29 1/2 | | | 1. 29 1/2 | | 6 | |
| Ludzica. 3. S. Denis. Brat Chwistina | 2 | 2 | 8 | 4 | 3 | 1 | 10 | 1. 29 1/2 | | | 1. 29 1/2 | | 6 | |
| " " " " " " " | 2 | 2 | 8 | 4 | 3 | 1 | 10 | 1. 29 1/2 | | | 1. 29 1/2 | | 6 | |
| Jan syn Włocławki S. Kielewicz w Kommissiji | | | | | | | | | | | | | | |
| Marta S. Ullana 2gi S. Duz (Synow Sona) | | | | | | | | | | | | | | |
| Janko S. Chwistina Chwistina Synow | | | | | | | | | | | | | | |
| Leonty Michot " " " " " " " | 2 | 2 | 8 | 4 | 3 | 1 | 10 | 1. 29 1/2 | | | 1. 29 1/2 | | 6 | |
| Włocławka " " " " " " " | | | | | | | | 9 | | | 9 | | | |
| Krypa S. Paszpa S. Paszpa S. Paszpa | | | | | | | | | | | | | | |
| S. Chwistina Wasil. 3. S. Duz Szymon | 2 | 2 | 8 | 4 | 3 | 1 | 10 | 1. 29 1/2 | | | 1. 29 1/2 | | 6 | |
| Marta S. Paszpa Kocerna Paszpa Ullana | | | | | | | | | | | | | | |
| Anna S. Paszpa Paszpa Brat Ullanow S. | 2 | 2 | 8 | 4 | 3 | 1 | 10 | 1. 29 1/2 | | | 1. 29 1/2 | | 6 | |
| " " " " " " " | 2 | 2 | 8 | 4 | 3 | 1 | 10 | 1. 29 1/2 | | | 1. 29 1/2 | | 6 | |
| <u>Copyri</u> | 47 1/2 | 47 1/2 | 190 | 95 | 71 1/2 | 22 1/2 | 3 | 57 1/2 | 39 | 75 1/2 | 29 | 75 1/2 | 142 | 50 |

Dalszy Inwentarz Włościan

| Numer Parag. - | Sytuacja Włościan | | | | | | | | | | | | | | | | | | |
|----------------|-------------------|--------|---------|------|-----|-----|--------|---------|------|------|--------|------|--------|------|------|-----|---|-----|----------|
| | Dziury | Kamień | Dobytok | | | | | Grunta | | | | | | | | | | | |
| | | | Krowy | Koni | Wół | Koz | Swinie | Dzierż. | Poc. | Kam. | Dziury | | Grunta | | | | | | |
| | | | | | | | | | | | Młk. | Młk. | Młk. | Młk. | Młk. | | | | |
| 27 | 27 | | 129 | 120 | 20 | 79 | 82 | 142 | 370 | 113 | 17 | 4 | 274 | 6 | 23 | 217 | <p style="text-align: center;"><u>Przenos.</u></p> <p>28. 1. . . . 3. 3. . . . 1. 4. 4. 9. 4. . . . 20. 179. . . . 8. 57. ⁵⁰ Mieszim ⁴⁷ Młotuch ⁴⁷ Młajna Syn.</p> <p>29. 1. . . . 6. 2. . . . 2. 1. 1. 9. 2. . . . 20. 179. . . . 8. 57. ⁵⁰ Mieszim ⁴⁷ Młotuch. ⁴⁵ Orat ⁴⁵ Kondrat-Syn.</p> <p style="padding-left: 20px;">¹⁰ Jana ¹⁰ Natalia ¹⁰ Frudyna . . .</p> <p>30. 1. . . . 7. 7. . . . 3. 2. 4. 23. 2. . . . 20. 179. . . . 8. 57. ⁵⁰ Orat. ³⁶ Orat ³⁶ Marija ³⁶ Siwien ³⁰ Rajana</p> <p style="padding-left: 20px;">⁴⁰ Olenia ⁴⁰ S. ⁴⁰ Młajhor. ⁴⁰ G. ¹² Mała ⁴⁰ Ma.</p> <p style="padding-left: 20px;">⁵⁶ Młajhor ⁵⁶ Krupka . . .</p> <p>31. 1. . . . 6. 6. 1. 4. 3. 4. 18. 4. . . . 20. 179. . . . 8. 57. ⁵⁰ Jakow ⁵⁰ Masiuk ⁵⁰ S. ³⁰ Jęsan ³⁰ Koni.</p> <p style="padding-left: 20px;">²⁵ Stefania. ²⁵ 8²⁵ Syn. ²⁵ Dąkim ²⁵ 24 Jan.</p> <p style="padding-left: 20px;">⁵⁰ Konowalcyk ⁵⁰ pasimbia ⁵⁰ Filina</p> <p>32. 1. . . . 7. 7. . . . 4. 2. 5. 23. 4. . . . 20. 179. . . . 8. 57. ⁵⁹ Semen ⁵⁹ Korniuryk ⁵⁹ S. ⁴⁰ Chiesnia S.</p> <p style="padding-left: 20px;">²⁵ S. ²⁵ Petrus. ²⁵ G. ²⁵ Semna ²⁵ Karbara</p> <p style="padding-left: 20px;">³⁰ S. ³⁰ Chapa. ³⁰ S. ³⁰ Pańas. ³⁰ G. ¹⁴ Marta ³⁰ Pa.</p> <p>33. 1. . . . 4. 5. 1. 4. 3. 4. 16. 4. . . . 20. 179. . . . 8. 57. ⁵⁰ Młajhor ⁵⁰ Korniuryk ⁵⁰ S. ⁶⁰ Chiesnia Syn.</p> <p style="padding-left: 20px;">²⁵ S. ²⁵ Józef ²⁵ S. ²⁶ Pańapa ²⁵ S. ²⁵ Danito . . .</p> <p>34. 1. . . . 7. 6. 2. 4. 3. 5. 12. 3. . . . 20. 179. . . . 8. 57. ⁵² Korniuryk ⁵² Koni. ³⁰ rudawie. ²⁰ S. ²⁰ Anon ²⁰ S. ²⁰ Kati</p> <p style="padding-left: 20px;">³⁰ Jwan ³⁰ Kolda. ²⁰ S. ²⁰ Kulina ²⁰ Syn.</p> <p style="padding-left: 20px;">²⁰ Natalia . . .</p> <p>35. 1. . . . 3. 5. . . . 4. 2. 7. 16. 3. . . . 20. 179. . . . 8. 57. ⁵⁰ Józef ⁵⁰ Siwien ⁵⁰ S. ³⁰ Chapa ³⁶ S. ³⁶ Demian</p> <p style="padding-left: 20px;">²⁰ Będzyk ²⁰ Siwien. ²⁰ C. ²⁰ S. ²⁰ Ania</p> <p style="padding-left: 20px;">²⁰ Filip ²⁰ Chiuwa . . .</p> <p>36. 1. . . . 4. 5. . . . 2. 2. 6. 16. 2. . . . 20. 179. . . . 8. 57. ²⁶ Teodor ²⁶ Dauhun ²⁶ S. ³⁰ Katarzyna ²⁶ Syn.</p> <p style="padding-left: 20px;">²⁰ Maresin ²⁰ S. ²⁰ Chapan. ²⁰ S. ²⁰ Syn.</p> <p style="padding-left: 20px;">²⁰ Katriki ²⁰ Młajhor ²⁰ Benedik ²⁰ S. ²⁰ Chiuwa</p> <p style="padding-left: 20px;">²⁰ w. ²⁰ bigach. ²⁰ S. ²⁰ Krysztyna. ²⁰ S. ²⁰ Kłona</p> <p style="padding-left: 20px;">²⁰ S. ²⁰ Rajana ²⁰ rudawa ²⁰ Babrukowa. ²⁰ Syn.</p> | | |
| 28 | 1 | | 3 | 3 | | 1 | 4 | 4 | 9 | 4 | | 20 | 179 | | 8 | 57 | | | |
| 29 | 1 | | 6 | 2 | | 2 | 1 | 1 | 9 | 2 | | 20 | 179 | | 8 | 57 | | | |
| 30 | 1 | | 7 | 7 | | 3 | 2 | 4 | 23 | 2 | | 20 | 179 | | 8 | 57 | | | |
| 31 | 1 | | 6 | 6 | 1 | 4 | 3 | 4 | 18 | 4 | | 20 | 179 | | 8 | 57 | | | |
| 32 | 1 | | 7 | 7 | | 4 | 2 | 5 | 23 | 4 | | 20 | 179 | | 8 | 57 | | | |
| 33 | 1 | | 4 | 5 | 1 | 4 | 3 | 4 | 16 | 4 | | 20 | 179 | | 8 | 57 | | | |
| 34 | 1 | | 7 | 6 | 2 | 4 | 3 | 5 | 12 | 3 | | 20 | 179 | | 8 | 57 | | | |
| 35 | 1 | | 3 | 5 | | 4 | 2 | 7 | 16 | 3 | | 20 | 179 | | 8 | 57 | | | |
| 36 | 1 | | 4 | 5 | | 2 | 2 | 6 | 16 | 2 | | 20 | 179 | | 8 | 57 | | | |
| | | | 1 | 2 | 5 | | | | 2 | 2 | | | | | | | | | |
| | | | 1 | 2 | 1 | | | | | | | | | | | | | | |
| 36 | 26 | | 2 | 186 | 173 | 22 | 102 | 106 | 180 | 513 | 244 | 22 | 10 | 85 | 9 | 12 | | 120 | Stronica |

Par. Wios

do Folwarku Brassowicz Natężajek.

Lawelowie.

| | Powinności | | | | | | Opłata roczna srebrna | | | | | | | | | |
|--|------------|----------|----------|----------|----------|----------|-----------------------|----------|----------|----------|----------|----------|-----|-----|------|-----|
| | Kamienio | | Aocinowa | | Dzienna | | Kamienio | | Aocinowa | | Dzienna | | | | | |
| | Włókna | Przebieg | Przebieg | Przebieg | Przebieg | Przebieg | Przebieg | Przebieg | Przebieg | Przebieg | Przebieg | Przebieg | | | | |
| <u>Stronicy.</u> | 47½ | 47½ | 190. | 95. | 71½ | 29½ | 3. | 57½ | 29. | 75½ | .. | .. | 29. | 75½ | 142. | 50. |
| Emeljan N. Krypa. zgi S. Andriy N. Okusien | 2 | 2 | 8 | 4 | 2. | 1. | .. | 10 | 1. | 29½ | .. | .. | 1. | 29½ | 6. | .. |
| Charyton. Myshor. Kalsinik wasil Cor. M. | 2 | 2 | 8 | 4 | 2. | 1. | .. | 10 | 1. | 29½ | .. | .. | 1. | 29½ | 6. | .. |
| S. Mairiy Dawid. Sawagis Wakusa N. talia Krypa Pataja Orjinka - Siem. Emeljan | 2 | 2 | 8 | 4 | 2. | 1. | .. | 10 | 1. | 29½ | .. | .. | 1. | 29½ | 6. | .. |
| Fajana Cor. Mhapa. zgi S. Miktor N. kko Cor. Jaryna. pasimz Jakowa Mhainy | 2 | 2 | 8 | 4 | 2. | 1. | .. | 10 | 1. | 29½ | .. | .. | 1. | 29½ | 6. | .. |
| Stepan Baleska. zgi S. Janko N. Natalia | 2 | 2 | 8 | 4 | 2. | 1. | .. | 10 | 1. | 29½ | .. | .. | 1. | 29½ | 6. | .. |
| Brat Semina Naitarho N. Mhapa. S. Dohim barba y Ossinia | 2 | 2 | 8 | 4 | 2. | 1. | .. | 10 | 1. | 29½ | .. | .. | 1. | 29½ | 6. | .. |
| Maslo N. Darba Cor. Nofija Luddia. zgi. | 2 | 2 | 8 | 4 | 2. | 1. | .. | 10 | 1. | 29½ | .. | .. | 1. | 29½ | 6. | .. |
| Nyna S. Leon Cor. Mhaina Mhapa Nici Trochim Jnat Mhain. Cor. Mhafa | 2 | 2 | 8 | 4 | 2. | 1. | .. | 10 | 1. | 29½ | .. | .. | 1. | 29½ | 6. | .. |
| N. Krypa S. Jankow Synarosa Mhapa Syp. Krypa. Cyrym Sels akrypel. Syp. Trochim | 2 | 2 | 8 | 4 | 2. | 1. | .. | 10 | 1. | 29½ | .. | .. | 1. | 29½ | 6. | .. |
| Onufry Cor. Kuisina Mhina. Brat Cor. Geytia | 2 | 2 | 8 | 4 | 2. | 1. | .. | 10 | 1. | 29½ | .. | .. | 1. | 29½ | 6. | .. |
| Brat Jnat Mhain N. Mhina. Saska Strak | 2 | 2 | 8 | 4 | 2. | 1. | .. | 10 | 1. | 29½ | .. | .. | 1. | 29½ | 6. | .. |
| Cor. Krypa. Cor. Mghora Chuidora | .. | .. | .. | .. | .. | .. | .. | .. | .. | .. | .. | .. | .. | .. | .. | 75. |
| Dawid. Emeljan we Dworne Stuyz | .. | .. | .. | .. | .. | .. | .. | .. | .. | .. | .. | .. | .. | .. | .. | 75. |
| <u>Łyżni</u> | 65½ | 65½ | 262. | 121. | 98½ | 22½ | 5. | 27½ | 51. | 41. | .. | .. | 51. | 41. | 198. | .. |

Dalszy Inwentarz Wloscian do

| Numer Paragolowy | Paragol | Sytuacja Wloscian | | | | | | | | | | | | | | | |
|------------------|---------|-------------------|-----------|-----------|-----------|-----------|-----------|-----------|-----------|------------|-----------|----|-----|----|----|-----|--|
| | | Kamienice | | Dobytok | | Grunta | | Wozoz | | Pianowatka | | | | | | | |
| | | Kamienice | Kamienice | Kamienice | Kamienice | Kamienice | Kamienice | Kamienice | Kamienice | Kamienice | Kamienice | | | | | | |
| | | Duple | | Satuki | | Mok. | Mok. | Mok. | Mok. | Mok. | Mok. | | | | | | |
| 36 | 36 | 2 | 156 | 173 | 24 | 102 | 106 | 183 | 515 | 144 | 23 | 10 | 85 | 9 | 12 | 130 | <p><u>Przenos</u></p> <p>Kazimierz Kalmik Bielawicz Rona
 Dor. Emilian Bielawicz Rona
 Dor. Krysztal Dejun widowie
 Dor. Fryderyka Bielawicza wdowa
 Rona s. Siergiej Szwagierki
 Dor. Jakim Bernard widowie
 we rejestrat Michal Sier
 Dor. Jozef Krawczyk Rona</p> |
| | | 1 | 2 | 1 | | | | | | | | | | | | | |
| | | 1 | 1 | 2 | | | | | | | | | | | | | |
| | | 1 | 2 | 1 | | | | | | | | | | | | | |
| | | 1 | 2 | 4 | | | 1 | | | | | | | | | | |
| | | 1 | 2 | 1 | | | | | | | | | | | | | |
| | | 1 | 2 | 3 | | | | | | | | 1 | 11 | 58 | 16 | 114 | <p><u>Justki</u> dwie dawniej przez
 lewaniu Amian w Polwartha
 ta Wsi Pawelowa przytaku
 Sa Was Oddano ta dwie
 Grunta nie wytkane w Obrebie tej
 wwentarzu Geometrycznym</p> |
| 36 | 36 | 8 | 199 | 185 | 24 | 102 | 107 | 183 | 515 | 144 | 24 | 21 | 143 | 9 | 28 | 244 | <p><u>Ogol Wsi</u></p> |
| 26 | 26 | 1 | 124 | 112 | 24 | 60 | 80 | 79 | 241 | 81 | 11 | 7 | 150 | 8 | 7 | 150 | <p><u>Wsi</u></p> |
| 22 | 22 | 4 | 110 | 105 | 23 | 55 | 78 | 67 | 341 | 83 | 10 | 15 | | 7 | 21 | | |
| 7 | 7 | | 32 | 34 | 16 | 24 | 31 | 50 | 172 | 39 | 3 | | | 1 | 26 | 200 | |
| 21 | 21 | | 92 | 78 | 16 | 45 | 57 | 74 | 198 | 50 | 7 | 24 | 200 | 4 | 29 | 292 | |
| 12 | 12 | 1 | 60 | 58 | 7 | 20 | 30 | 39 | 163 | 28 | 5 | 15 | | 2 | 17 | | |
| 36 | 36 | 8 | 199 | 185 | 24 | 102 | 107 | 183 | 515 | 144 | 24 | 21 | 143 | 9 | 28 | 244 | |
| 125 | 125 | 14 | 617 | 572 | 120 | 316 | 377 | 492 | 1680 | 428 | 62 | 23 | 193 | 35 | 10 | 286 | <p>wo Ogole re Wsiow</p> |

Par Wios

Przenos

Kazimierz Kalmik Bielawicz Rona
 Dor. Emilian Bielawicz Rona
 Dor. Krysztal Dejun widowie
 Dor. Fryderyka Bielawicza wdowa
 Rona s. Siergiej Szwagierki
 Dor. Jakim Bernard widowie
 we rejestrat Michal Sier
 Dor. Jozef Krawczyk Rona

Justki

dwie dawniej przez
 lewaniu Amian w Polwartha
 ta Wsi Pawelowa przytaku
 Sa Was Oddano ta dwie
 Grunta nie wytkane w Obrebie tej
 wwentarzu Geometrycznym

Ogol Wsi

Re =

Wsi

wo Ogole re Wsiow

Folwarku Braszewickiego Waleriańskich

| | Pomieszczenia | | | | | | opłata roczna według | | | | | | | | |
|---|-------------------|-------------------|---------|--------|-------------------|-------------------|----------------------|------------------|-----------|------------------|---------|-----|-----------|------------------|---------|
| | Kamienice | | Kuchnie | | Dzielnice | | Kuchnie | | Dzielnice | | Kuchnie | | Dzielnice | | |
| | Włókna | Włókna | Włókna | Włókna | Włókna | Włókna | Pub | Kup | Pub | Kup | Pub | Kup | Pub | Kup | |
| Lawetowie | 65 $\frac{1}{2}$ | 65 $\frac{1}{2}$ | 262 | 131 | 98 $\frac{1}{2}$ | 32 $\frac{1}{2}$ | 5 | 27 $\frac{1}{2}$ | 51 | 41 | | | 51 | 41 | 198 |
| Chwieżona s. Kąkolat | | | | | | | | | | | | | | | 75 |
| Chłopa Co. Siska | | | | | | | | | | | | | | | 75 |
| Co. Watala s. Janko | | | | | | | | | | | | | | | 75 |
| s. Fodorów s. Mikita Kulik s. Chwież | | | | | | | | | | | | | | | 75 |
| Chwieżona Jarzyna | | | | | | | | | | | | | | | 75 |
| Wiat Mawil Czuchawicz pastuchem we Dwor | | | | | | | | | | | | | | | 75 |
| winn. Matka Jch. Włłana | | | | | | | | | | | | | | | 75 |
| Chwieżona s. Simeon Co. Danka Włłana | | | | | | | | | | | | | | | 75 |
| Dwor Karabiane. a póżniejszy po kregu | | | | | | | | | | | | | | | |
| Wokółki. ni które przyległyse gran | | | | | | | | | | | | | | | |
| ne do Annian Wokółki. a nato miysca | | | | | | | | | | | | | | | |
| Wzrostki. | | | | | | | | | | | | | | | |
| Wsi Brzydziejewice są wyrażone w fr. | | | | | | | | | | | | | | | |
| Lawetowie | 65 $\frac{1}{2}$ | 65 $\frac{1}{2}$ | 262 | 131 | 98 $\frac{1}{2}$ | 32 $\frac{1}{2}$ | 5 | 27 $\frac{1}{2}$ | 51 | 41 | | | | | 202. 50 |
| Kapitulacja | | | | | | | | | | | | | | | |
| Braszewickie | 42 | 42 | 172 | 86 | 64 $\frac{1}{2}$ | 21 $\frac{1}{2}$ | 2 | 25 | 24 | 80 | | | 24 | 80 | 129. 75 |
| Skarżewickie | 42 | 42 | 168 | 84 | 63 | 21 | 2 | 20 | 25 | 20 | | | 25 | 20 | 129 |
| Włocławek | 12 | 12 | 48 | 24 | 18 | 6 | 1 | | 6 | 30 | | | 6 | 30 | 36 |
| Humnie | 31 | 31 | 124 | 62 | 46 $\frac{1}{2}$ | 15 $\frac{1}{2}$ | 2 | 25 | 19 | 61 $\frac{1}{2}$ | | | 19 | 61 $\frac{1}{2}$ | 93 |
| Włocławek | 22 | 22 | 88 | 44 | 33 | 11 | 1 | 50 | 11 | 55 | | | 11 | 55 | 66. 75 |
| Lawetowie | 65 $\frac{1}{2}$ | 65 $\frac{1}{2}$ | 262 | 131 | 98 $\frac{1}{2}$ | 32 $\frac{1}{2}$ | 5 | 27 $\frac{1}{2}$ | 51 | 41 | | | | | 202. 50 |
| Folwark Braszewicki | 215 $\frac{1}{2}$ | 215 $\frac{1}{2}$ | 862 | 431 | 323 $\frac{1}{2}$ | 107 $\frac{1}{2}$ | 17 | 87 $\frac{1}{2}$ | 148 | 87 $\frac{1}{2}$ | | | | | 657 |

Le Folwark
& Sorolle.

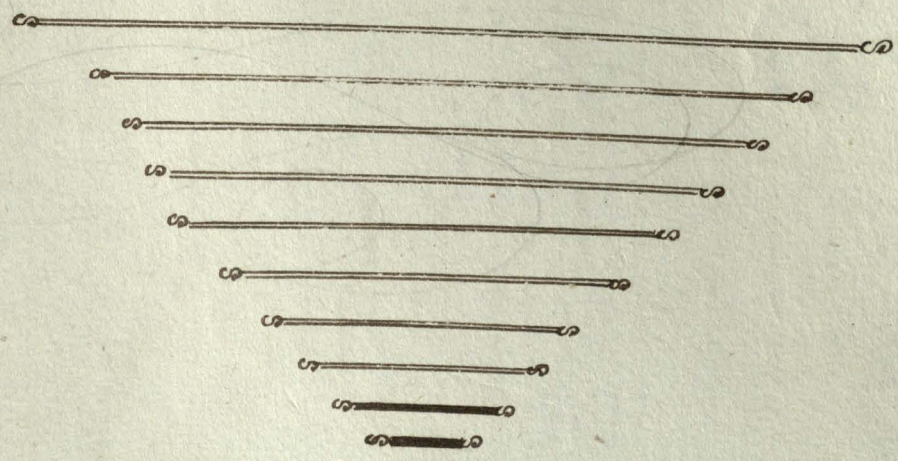

Opisanie Zabudowania Folwarku Sokolla.

Folwark Sokolle (Cztery Wiosny od Mairtownosi Praszewicz polozony. - w jakowym następnie zabudowanie. -

Budynek Folwarczny z Drzewa sosnowego w ftadki Regiel Nowo zabudowany w Nim Poprawy rzece z kabin, jaba z komora z szadem sta ekonomia - a polowy Piekarnia z komora sta (szadzi. w sieniach Spizarnia. - podłoga w staniach ekonomskich z stolowanie w szadzi z karcie, Piec z łagty piaryony w staniach ekonomskich a w Piekarni Gospodarski z dwoma kominami nad Dach wyprowadromeni. Dach stoma kryty. - Okien równy wielkosi Drzewiz. Drzwi z kuesim Ordynaryjnym siedm. - Cety ten Dom Raymie Dlugosi Łoki 14. Szerkosi Łoki. 10 1/2 naprzeciw domu Mieszkalnego. niele odlegle konydnieje

Gumno Nowo zabudowane z Drzewa sosnowego w stupy Łoki z by pod mrowania Dach stoma kryty. Mrot podwoynych Czworo na biczunach rtych idne kamykajicie na kamek wiszazy. - Dlugosi ten Duowy Raymie Łoki 56. Szerkosi Łoki. 20. - nie opodal

Szopa na stupach sosnowych Chrustem wypleciona na szkad sziana. - Dach stoma kryty wrota podwoyne idne na biczunach kamykajicie z kamskim Miszazym. - Długa Łoki 18. Szerka Łoki. 15 -

Chora w kwadrat zabudowana w czysci sziany z Drzewa sosnowego. a w czysci Chrustem wyplekane. - w Nicy Chstwowo równy wielkosi 4. Mrot na biczunach Ordynaryjnych. 2 - Dach stoma kryty Dlugosi Ony Raymie Łoki 60 Szerkosi Łoki. 61. -

Studnia przed Chorą na Dwidzinu z krebem z drzewa Olehowego z kuryawim do Ciągania Wody. -

Ogrodzienie Okolo Budowli folwarczny z Dwidzinu z krestem sosnowych Łoz z wyplecione. -

Ogrody Marsyonych niubyt - teraz iden Nowo katoryny nie wielki do oboraz konydnieje sta kossiana Maraywa. -

Opisanie Poetek Dwornych Szkolskich.

1^{ty}. Narmie w Sobie Guntu i Morgow Geometrycznych Ośmieszęst. —

2^{gi}. Narmie Guntu Oromego i Morgow 2^o 2^o Ośmieszęst dwa Prę. 104.

3^{ci}. Narmie Guntu Oromego i Morgow 2^o 2^o Ośmieszęst Wyziano by
ta. 104. 19. Apr. 4. —

Siano zęci Gładowych, y podługaych Anayduispa, w Ogole i Morgow Szisidrie =
siał Jęm prostow Duiispa Oterduispa dwa. — ale nie nierowna, wieg
siana więcy nie ukazapi, w roku jak wozow setnich 100. —

Narostli pod Gajami Anayduispa Młok 5. i Morgow 10. Prę. 177. —

Przemie nie wystawney przy tym solwaru Anayduispa, Głoi jest
pokazana w prezentaru Geometrycznym. —

Opisanie Sprzętow różnyeh w Solwaru Szkollu.

| | Szkieł. |
|---|---------|
| <u>Naczynie</u> | |
| Skarnek Kamnysyiny | 1. |
| Pod-Osminek | 1. |
| Raduszek Maryusznyeh | 2. |
| Dzięza do pieczenia Chleba | 1. |
| Miadro żelne przy studni adrugie do noszenia wody | 2. |
| <u>Drewniane:</u> | |
| Stołow Ordynaryjnyeh | 2. |
| Stołek y łedel do siedzenia | 2. |
| Skaflowe do wiania Rbosa | 3. |
| Kosa x Łozy pluciony do noszenia pszew | 1. |
| Wanna x Łatym Marzędziem | 1. |
| Stępa | 1. |

Opisanie Prędy

| | szkli |
|----------------------------|-------|
| Włosek roboczy | 5. |
| 3. Setniek wolihow | 32. |
| 2. Setniek wolihow | 60. |

.. Ogole .. 97.

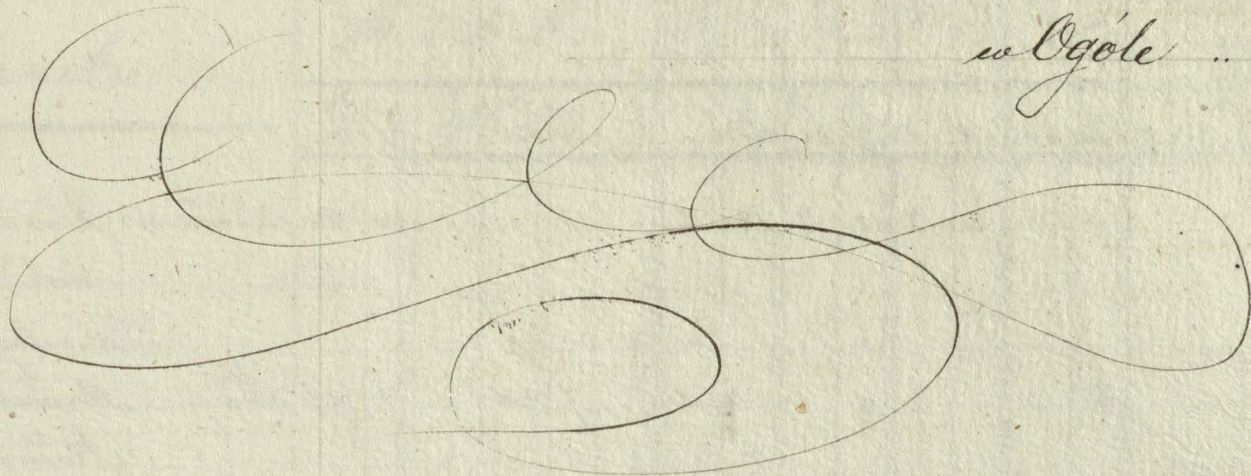

Inwentarz Mosaician do

Wios
i Wiosna

| Numer | Sytuacja Mosaician | | Sytuacja Mosaician | | | | | | | | | | | Wiosna | | Opis | |
|-------|--------------------|--------|--------------------|--------|---------|--------|---------|--------|---------|--------|---------|--------|---------|--------|--------------------|------|--|
| | | | Dobrych | | | | | Grunta | | | | | | | | | |
| | Dobrych | Grunta | Dobrych | Grunta | Dobrych | Grunta | Dobrych | Grunta | Dobrych | Grunta | Dobrych | Grunta | Dobrych | Grunta | | | |
| | | | | | | | | | | | | | | | Sytuacja Mosaician | | |
| 1 | 1 | | 5 | 8 | 2 | 2 | 2 | 2 | 18 | 2 | | 15 | | 4 | 24 | 1736 | Klimo Podkaszik i
brat Misiura Hryhor
Siostry Maťa Maryana |
| 2 | 1 | | 2 | 3 | | 2 | 1 | 1 | 2 | 1 | | 7 | 150 | 2 | 12 | 1760 | Silip Nowik i Anna Syn
Roman i Marta |
| 3 | 1 | | 8 | 4 | | 1 | 2 | 4 | 8 | 2 | | 15 | | 4 | 24 | 1760 | Leon Nowik i Chrusdora
brat praxodini Kacharka
Misiur Karp Cor. Ma |
| 4 | 1 | | 5 | 6 | 1 | 2 | 3 | 6 | 9 | 2 | | 15 | | 4 | 24 | 1760 | Micha podkashik i
ty Stefan Cor. Tazjana
Stuzga Maťa Pepicha |
| 5 | 1 | | 2 | 2 | | 2 | 2 | 4 | 7 | 2 | | 15 | | 4 | 24 | 1760 | Hryhor Jakima Pepicha i
Podkashik i Chapa |
| 6 | 1 | | 5 | 2 | | 2 | 2 | 6 | 16 | 2 | | 7 | 150 | 2 | 12 | 1760 | Mikita Pepicha i Prokop i
Zaj i Oluxij |
| 7 | 1 | | 2 | 5 | | 2 | 5 | 7 | 16 | 5 | | 15 | | 4 | 24 | 1760 | Kajrat Juana Pepicha i
Kateryna siostra Kadera |
| 8 | 1 | | 2 | 4 | | 2 | 2 | 2 | 11 | 2 | | 7 | 150 | 2 | 12 | 1760 | Micha Katerina Pepicha
Semen. Siostra Maťa |
| 9 | 1 | | 5 | 9 | 6 | 4 | 6 | 24 | 25 | 6 | | 15 | | 4 | 24 | 1760 | Juan Pepicha i Duchy i
Artemi Jozef. Cor. Daria
Kateryna. Okucimia |
| 10 | 1 | | 3 | 3 | | 1 | 4 | 4 | 16 | 2 | | 7 | 150 | 2 | 12 | 1760 | Hryhor Pepicha i Prokora |
| 11 | 1 | | 3 | 3 | | 4 | 3 | 4 | 12 | 4 | | 15 | | 4 | 24 | 1760 | Makusa Petra Petrusik i
Kon. Maryana Matka |
| 12 | 1 | | 3 | 3 | | 1 | 2 | 2 | 8 | 4 | | 15 | | 4 | 24 | 1760 | Petrus Juana Petrusik i
Synowie Emilian |
| 12 | 12 | | 47 | 53 | 10 | 23 | 37 | 64 | 143 | 25 | 5 | | | 1 | 10 | 240 | Stronica |

Folwarku Sorolla Należących.

Simonowice.
8. od Folwarku.

| | Pewinności | | | | | | | Opłata roczna Srebrni. | | | | | | |
|--|------------|-----------|-----------|------------|-----------|-----------|------------|------------------------|-----------|---------|----------|-----------|---------|-----------|
| | Grodziszew | | Kocina | | | Janina | | Przymoż | Khorosnow | Agid | | Khorosnow | | Khorosnow |
| | Wesoła | Wesoła | Praszk. | Stawowicki | Praszk. | Praszk. | Praszk. | | | Praszk. | Praszk. | Praszk. | | |
| | Dni | | | | | | | Praszk. | Praszk. | Praszk. | Praszk. | Praszk. | Praszk. | |
| Praszk. | Praszk. | Praszk. | Praszk. | Praszk. | Praszk. | Praszk. | | | | | | | | |
| Eufania s. Michaśko Choma Cor Anna | | | | | | | | | | | | | | |
| Anna Cor Matasza. Brat Jan Mikisof | | | | | | | | | | | | | | |
| Chwidora Matka Parasza | 2 | 2 | 8 | 4 | 3 | 1 | 10 | 90 | | | 90 | 6 | | |
| Kornij. Cor Parasza. Brat Filipa | | | | | | | | | | | | | | |
| " " " " " " | 1 | 1 | 4 | 2 | 1 1/2 | 1/2 | 5 | 45 | | | 45 | 3 | | |
| S. Roman Jan Kriz Cor Marijana | | | | | | | | | | | | | | |
| Pasich. Syn. Chidori s. Elzbieta. Syn. | | | | | | | | | | | | | | |
| ata. Jan Syn. Anton Kaleska | 2 | 2 | 8 | 4 | 3 | 1 | 10 | 90 | | | 90 | 6 | | |
| Marta s. Madal s. Matruona s. Kozem | | | | | | | | | | | | | | |
| Olwia. Jan s. s. s. s. s. s. s. s. | | | | | | | | | | | | | | |
| ona " " " " " " | 2 | 2 | 8 | 4 | 3 | 1 | 10 | 90 | | | 90 | 6 | | |
| Młana. Brat Madal Skwagur Bozys | | | | | | | | | | | | | | |
| siostro Kuzhora Oryzka | 2 | 2 | 8 | 4 | 3 | 1 | 10 | 90 | | | 90 | 6 | | |
| Chapa s. Maxim Trochim Cor Lujza | | | | | | | | | | | | | | |
| " " " " " " | 1 | 1 | 4 | 2 | 1 1/2 | 1/2 | 5 | 45 | | | 45 | 3 | | |
| Chwidora. Brat Roman s. Anna Cor. | | | | | | | | | | | | | | |
| ta Anna. Matka Lusia | 2 | 2 | 8 | 4 | 3 | 1 | 10 | 90 | | | 90 | 6 | | |
| s. Matasza Cor Chapa Brat Michala | | | | | | | | | | | | | | |
| lia Matka Parasza | 1 | 1 | 4 | 2 | 1 1/2 | 1/2 | 5 | 45 | | | 45 | 3 | | |
| Eudocia s. Mikisof s. Anna Jan s. | | | | | | | | | | | | | | |
| ka. Brat Juana Lusia s. Oryzka Cor. | | | | | | | | | | | | | | |
| Parasza Młana Matka Krzysa | 2 | 2 | 8 | 4 | 3 | 1 | 10 | 90 | | | 90 | 6 | | |
| s. Jan Chwidor. Cor Eustynja s. Kateryna | 1 | 1 | 4 | 2 | 1 1/2 | 1/2 | 5 | 45 | | | 45 | 3 | | |
| Darka. s. Prochor. Brat Makusj Stefan | | | | | | | | | | | | | | |
| Barbara | 2 | 2 | 8 | 4 | 3 | 1 | 10 | 90 | | | 90 | 6 | | |
| Dominia s. Kurto Cor Natalia | | | | | | | | | | | | | | |
| Synowia Eudocia | 2 | 2 | 8 | 4 | 3 | 1 | 10 | 90 | | | 90 | 6 | | |
| Łypni | 20 | 20 | 80 | 40 | 30 | 10 | 140 | 9 | | | 9 | 60 | | |

Dalszy Inwentarz Roscian do

| Numer | Sytuacja Roscian | | Dobutek | | | | | | | | | | Gruntow. | | | | |
|-------|------------------|--------|---------|--------|------|--------|------|--------|------|--------|------|--------|----------|--------|----------|--------|--------|
| | Kraj | Wojew. | Kraj | Wojew. | Kraj | Wojew. | Kraj | Wojew. | Kraj | Wojew. | Kraj | Wojew. | Kraj | Wojew. | Gruntow. | | |
| | | | | | | | | | | | | | | | Wojew. | Wojew. | Wojew. |
| 12 | 12 | | 47 | 53 | 10 | 28 | 37 | 64 | 148 | 35 | 5 | | | 1 | 10 | 210 | |
| 13 | 1 | | 2 | 1 | | 2 | 2 | 3 | 7 | 3 | | 7 | 150 | 2 | 12 | | |
| 14 | 1 | | 4 | 4 | | 2 | 2 | 1 | 6 | 4 | | 7 | 150 | 2 | 12 | | |
| 15 | 1 | | 7 | 4 | | 2 | 4 | 5 | 10 | 6 | | 15 | | 4 | 24 | | |
| 16 | 1 | | 4 | 5 | | 2 | 2 | 2 | 3 | 9 | 2 | 7 | 150 | 2 | 12 | | |
| 17 | 1 | | 5 | 5 | | 2 | 4 | 2 | 11 | 4 | | 15 | | 4 | 24 | | |
| 18 | 1 | | 5 | 7 | | 4 | 4 | 9 | 10 | 4 | | 15 | | 4 | 24 | | |
| 19 | 1 | | 5 | 4 | | 1 | 4 | 6 | 9 | 12 | 8 | 15 | | 4 | 24 | | |
| 20 | 1 | | 5 | 4 | | 2 | 2 | 4 | 4 | 2 | | 15 | | 4 | 24 | | |
| 21 | 1 | | 5 | 5 | | 1 | 2 | 2 | 4 | 12 | 4 | 15 | | 4 | 24 | | |
| 22 | 1 | | 3 | 2 | | | 2 | 2 | 2 | 2 | | 7 | 150 | 2 | 12 | | |
| 23 | 1 | | 4 | 1 | | 1 | 1 | 2 | 3 | 5 | | 15 | | 4 | 24 | | |
| 24 | 1 | | 8 | 6 | | 4 | 3 | 6 | 12 | 3 | | 15 | | 4 | 24 | | |
| 24 | 24 | | 105 | 105 | 12 | 57 | 71 | 115 | 252 | 82 | 10 | | | 2 | 21 | 150 | |

Fax Wics

Prenos.

13. Masil Romana Plescho & Chapa
Cot. Eustemia Eudacia

14. po Misiosie Parhom Podkaszik dona
Młana Chapa Natalia

15. Symon Emeljana Suwako & Szejana
Symona Jakow & Katarzyna

16. Józefat Krychora Sawce & Młana Syp.
Anna S. Chwidor Cot. Szejana

17. Korney Sawce Koni Młana Syp.
Wienia Danka Sawajur
Jmrat

18. po Kadracie Denis Podkaszik & Chwidora
Chwidor Krychor Cot. Okucimnia
Maryana Cot. Młana Pataja

19. Chwidor Podkaszik don. Mataska Syp.
& Anna Syp. Sawajur An.

20. po Masilu Denis Podkaszik dona
Cot. Okucimnia Pataja

21. Stefan Romaniuk wdo. S. Masil Syp.
Syp. Stefana Danito Syp.

22. Kuryto Chutijewicz & Eufemija S.

23. Prokop Kot & Parapa S. Andrey

24. po Chidziju Jwan Lepyma & Kormijny
mian. Cot. Parapa
Mokimnia Syp. Roman
Eustemia

Stronica

Folwarku Szkolla Należacych.

Symonowice.

| | Jowinności | | | | | | Opłata roczna Srebrni | | | | | | |
|--|------------|------------|------------|------------|------------|------------|-----------------------|------------|------------|------------|------------|------------|------|
| | Kuchnia | | Dzielnia | | Dzielnia | | Kuchnia | | Dzielnia | | Dzielnia | | |
| | Pracownicy | Pracownicy | Pracownicy | Pracownicy | Pracownicy | Pracownicy | Pracownicy | Pracownicy | Pracownicy | Pracownicy | Pracownicy | Pracownicy | |
| <u>Stronicy</u> | 20. | 20. | 50. | 40. | 30. | 10. | 1. | 40. | 9. | | | 9. | 60. |
| S. Emiljan. Brat Chwidoz N. Pataja | 1. | 1. | 4. | 2 | 1 1/2 | 1/2 | | 5. | 45. | | | 45. | 3. |
| Marjana S. Palenik Jakow Wasil Cor. | 1. | 1. | 4. | 2 | 1 1/2 | 1/2 | | 5. | 45. | | | 45. | 3. |
| S. Andrey. Danita Jan Jan Milijs Brat | | | | | | | | | | | | | |
| S. Bojz Cor. Eustemia Siosta Mista | 2. | 2. | 8. | 4 | 2. | 1. | | 10. | 90. | | | 90. | 6. |
| Syehon Cor. Katarzyna Brat Klyhos Kon. | | | | | | | | | | | | | |
| Darka | 1. | 1. | 4. | 2 | 1 1/2 | 1/2 | | 5. | 45. | | | 45. | 3. |
| Aleksander Chwidoz Cor. Eustemia Ok. | | | | | | | | | | | | | |
| Andrey Kormiyozh N. Barbara Syn. | 2. | 2. | 8. | 4 | 2. | 1. | | 10. | 90. | | | 90. | 6. |
| Synowa Natalia wdowa. S. Milijs | | | | | | | | | | | | | |
| Kuz Stefan Denisa Kowak Kona | 2. | 2. | 8. | 4 | 2. | 1. | | 10. | 90. | | | 90. | 6. |
| Matyina | 2. | 2. | 8. | 4 | 2. | 1. | | 10. | 90. | | | 90. | 6. |
| Jakow Pepieha N. Albana S. Janko | 2. | 2. | 8. | 4 | 2. | 1. | | 10. | 90. | | | 90. | 6. |
| Syehon Cor. Matyina | 2. | 2. | 8. | 4 | 2. | 1. | | 10. | 90. | | | 90. | 6. |
| Barbara S. prokop Wasil Jan | | | | | | | | | | | | | |
| Brat Denisa Klyhos N. Chwidoz | 2. | 2. | 8. | 4 | 2. | 1. | | 10. | 90. | | | 90. | 6. |
| Katarzyna Cor. Parassa Eustemia - 2gi | | | | | | | | | | | | | |
| Maty. 4ty Jan Jan Cor. Parassa Mista | 2. | 2. | 8. | 4 | 2. | 1. | | 10. | 90. | | | 90. | 6. |
| Chwidoz Janko Cor. Anna Marjana | 1. | 1. | 4. | 2 | 1 1/2 | 1/2 | | 5. | 45. | | | 45. | 3. |
| Denian Stefan | 2. | 2. | 8. | 4 | 2. | 1. | | 10. | 90. | | | 90. | 6. |
| N. Eudocia Syn. Lukasz Parasz De. | | | | | | | | | | | | | |
| Olivia Brat Janina Lukasz Kona | | | | | | | | | | | | | |
| Janko Cor. Darka 3ty Brat Wasil Cor. | 2. | 2. | 8. | 4 | 2. | 1. | | 10. | 90. | | | 90. | 6. |
| Cor. Darka 3ty Brat Wasil Cor. | 2. | 2. | 8. | 4 | 2. | 1. | | 10. | 90. | | | 90. | 6. |
| <u>Crzyni</u> | 40. | 40. | 160. | 80. | 60. | 20. | 3. | 20. | 18. | | | 18. | 120. |

Tabely Inventary Moscian

| Numerus Parochianorum | Situacya Moscian. | | | | | | | | | | | | | | | |
|-----------------------|-------------------|--------|---------|-------|--------|-------|--------|---------|--------|-------|--------|-------|------|----|-----|------|
| | Situacya | | Dobytek | | | | | Grunta. | | | | | | | | |
| | Dworze | Sztuki | Krowy. | Koni. | Wolny. | Koni. | Wolny. | Koni. | Wolny. | Koni. | Wolny. | Koni. | | | | |
| 24. | 24. | | 105. | 105. | 12. | 57. | 71. | 115. | 252. | 53. | 10. | | | 2. | 21. | 150. |
| 25. | 1. | | 5. | 2. | | 2. | 2. | 4. | 4. | 3. | | 15. | | 4. | 24. | |
| 26. | 1. | | 4. | 2. | | 4. | 2. | 5. | 8. | 4. | | 15. | | 4. | 24. | |
| 27. | 1. | | 5. | 6. | 1. | 2. | 4. | 5. | 11. | 6. | | 15. | | 4. | 24. | |
| | 1. | | | | | | | | | | | 7. | 150. | 2. | 12. | |
| | 1. | | | | | | | | | | | 7. | 150. | 2. | 12. | |
| | | 1. | 2. | 2. | | | | | | | | | | | | |
| | | 1. | 3. | 1. | | | | | | | | | | | | |
| | | 1. | 3. | 2. | | | | | | | | | | | | |
| | | 1. | 1. | 1. | 1. | | 2. | | | 2. | | | | | | |
| 27. | 27. | 2. | 4. | 128. | 121. | 14. | 65. | 51. | 129. | 275. | 93. | 12. | | 3. | 7. | 276. |

Tax Dies

Przenos.

1. ¹⁵ Jakow Repiecha wdo: Syn.
 2. ¹⁵ Jakow Jakim Kon.
 3. ⁴⁰ Podos Romana Czechowicz &
 4. ⁴⁰ Wasil Emelianow
 5. ⁶⁰ Wasil Skrypel & ⁵⁴ Tiejana
 6. ⁴⁰ Maxim & ²⁰ Anna
 7. ³⁰ Semen & ²⁰ Olenia -
 8. ⁹ Juan Repiecha Głuchy
 9. Gut pustosany Dwor Wasie-
 10. Katniew. ⁵⁵ Stefan Repiecha Kon.
 11. ¹⁵ Filip Pochasik Kon.
 12. ⁴⁵ Michor Repiecha Kon.
 13. ⁴⁵ Wasil Repiecha Kon.

w Ogóle 276

Do Polwarku Sokella Waleria, eyk.

Simonowicz.

| Powinność | | | | | | Cztata roczna srebrnem | | | | | |
|-------------|--------|------------|----------|------------|----------|------------------------|-----|-------|-----|----------|-----|
| Województwo | | Kocina | | Dzielnica | | Przymorska | | Kraje | | Przebieg | |
| Województwo | Kocina | Przymorska | Przebieg | Przymorska | Przebieg | Pub | Kup | Pub | Kup | Pub | Kup |

| Dni | | | | | | | | | | | | |
|--------------------------------------|----|-----|----|----|----|---|----|----|----|----|-----|----|
| <u>Stronicy.</u> | | | | | | | | | | | | |
| 40 | 40 | 160 | 80 | 60 | 20 | 3 | 20 | 18 | | 18 | 120 | |
| Synon Artemi Cor. Chaidora brat | | | | | | | | | | | | |
| | 2 | 2 | 8 | 4 | 2 | 1 | 10 | 90 | | 90 | 6 | |
| Onysia brat Sodoris Masil. Swagier | | | | | | | | | | | | |
| | 2 | 2 | 8 | 4 | 2 | 1 | 10 | 90 | | 90 | 6 | |
| Syn. Onysy Cor. Chapa brat Marita | | | | | | | | | | | | |
| | 2 | 2 | 8 | 4 | 2 | 1 | 10 | 90 | | 90 | 6 | |
| Syn. Jan Cor. Parapa Pasaja 2gi brat | | | | | | | | | | | | |
| | 2 | 2 | 8 | 4 | 2 | 1 | 10 | 90 | | 90 | 6 | |
| Kryzma pod gruntu przymorskiego | | | | | | | | | | | | |
| | | | | | | | | 4 | 50 | | 4 | 50 |
| Darka S. Stefan Cor. Okienia | | | | | | | | | | | | |
| | | | | | | | | | | | 75 | |
| Okienia S. Kadrat Symon | | | | | | | | | | | | |
| | | | | | | | | | | | 75 | |
| Anna S. Janko Symon Cor. Anna | | | | | | | | | | | | |
| | | | | | | | | | | | 75 | |
| Okienia | | | | | | | | | | | | |
| | | | | | | | | | | | 75 | |

Polwarku Sokella

| | | | | | | | | | | | | | |
|----|----|-----|----|----|----|---|----|----|----|--|----|----|-----|
| 46 | 46 | 184 | 92 | 69 | 23 | 3 | 50 | 25 | 20 | | 25 | 20 | 141 |
|----|----|-----|----|----|----|---|----|----|----|--|----|----|-----|

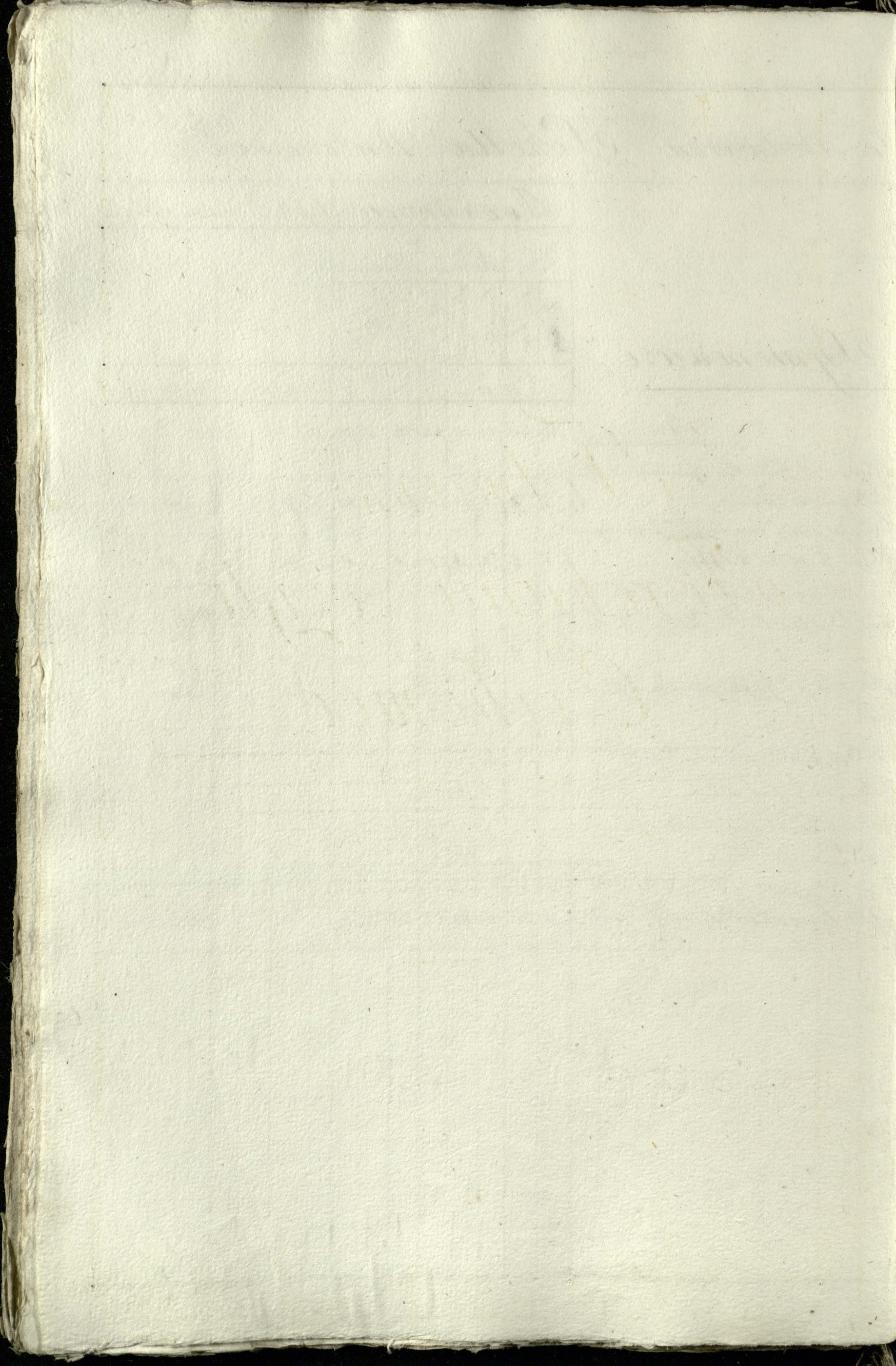

Folwark
Torokanie czyli
Czechowce.

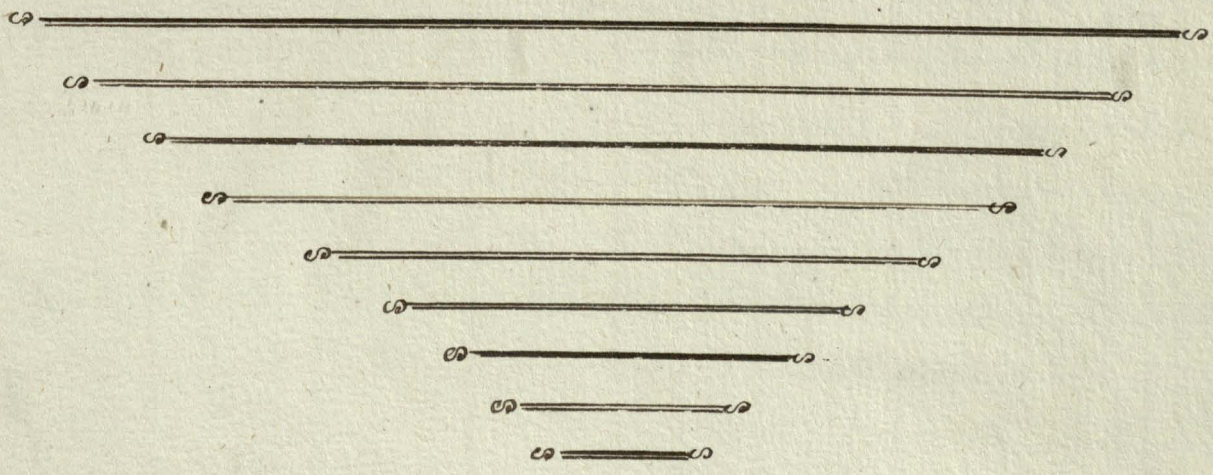

Faint, illegible handwriting, possibly bleed-through from the reverse side of the page.

31

Opisanie Labudowania Folwarku Torokan alias Czechowców. —

Folwark Torokanie Kapitulne czyli Czechowce o dzie-
wisię Miorst od Majstnosci Brasławicki potokowy w jakowym na-
stępnie Labudowanie. a Mayprzód wlewy stronie od wjazdu. —

Budynek Folwarski z drewna sosnowego wprosty węgiet bez pod-
murowania Labudowany wklepkaniem Ekonomickim Stancya z ko-
mora z Spizarnia przez sien Pokojk maty. Cze te mieszkanie we-
wnątrz wytylnowane. Piec dwa żelaznych zlegty z kominek
z którego komin nad Dach wyprowadzony. — Stolowanie z podłoga
z Tarcii. Okien różney wielkości z Okuciem z Okuciami Siedm.
Dzwi z Okuciem nalezonym z Klamkami piżworo. — Piekarnia
nowo przybudowana z drewna sosnowego także w węgiet prosty. w któ-
ry żaba z komora z szeladzi, przez sien żaba z żaba do Nabiatu.
wleżadny piekarni Pie gospodarzki zlegty — poiedynny — a w Nabiatu
w Podwojny do odgrzewania mleka z Kapturem także zlegty
wymurowany przy których piecach z blachy żelazne do Łampka
z piecow w sieniach Komn zlegty z Kocios wklunowany do gro-
nia wody do Naczyn żelaznych. — Komin nad Dach wyprowadzony
w tychże sieniach wlewy stronie Marazowia. — Dzwi z Okuciem
piżworo. Okien różney wielkości Siedm. — Stolowanie w szeladzi
z Tarcii z posadaka z fliny ubita na łatem tym Kumie Dach
stoma Kryty. — Stugosi tego Kumie Łobci 10. Szerekości Łobci 12.
żab z Domu folwarskiego nie opodal w prawey stronie

Miecznik nowo wymurowany zlegty, we wnątrz z wnątrz wytylnowany
do którego w szeladzi w prawey stronie żaba żaba do Łobczy Marta z przez
Sien czyli Kuchtarz w lewy stronie także żaba do stawienia mleka z
robienia serow. — Okien mierznych Siedm z tych externy z Okuciem do od-
twierania z Okuciami przy każdym Oknie z podnym Okuciem z
Saworniami do Kapareia. w chodaż do sien Dzwi z Tarcii futrowane
z Klamkami wnętrznym franuzkim z dwie Ordynaryjny na Kawia
scob z Kuchark z Klamkami. — z sien z szeladzi na lewy. Dach żaba
mi Kryty z Koni szeladzi. Tarciami Kaprawione z poiedynny Oknie Łobcy
dwie żab

Amayduisze. Długość tego muru Łokci 25. Szerokość Łokci 10 $\frac{1}{2}$. w le-
wej stronie budynku mieszkalnego nie opodal.

Bednarnia - x Dława starsza rozmaitego węgla prosty zabudowana
z której Drzwi Ordynaryjne nabiegunach Dach Stoma Kryty - Ławie
ra Długi Łokci 8. Szerokość Łokci 6. - Dalej idąc ku Oborze
Mlecznik x Chruści płciony wewnątrz zewnątrz Głina otynko-
wany Łupienie Krupnowany z dworku nie zdany. Stolowanie
x Ławie - Dach Stoma Kryty. - Nie opodal

Sernik na czterech stopach Dębowych zabudowany Długość piątro dława
x sosnowego Ławie Karawane w stopy. Drzwi Ordynaryjne nabiegunach. -
nad drugie piątro w schody x Ławie z Ławie x kółkow samowych. Drzwi
także nabiegunach. - Stolowanie x Ławie. - Dach Stoma Kryty Ławie
długość Łupienie walcowe. - Długi Łokci 9. Szerokość Łokci 8 $\frac{1}{2}$. - Obok
tegoż Amayduisze.

Staszniak Łupienie stary dława różnego w prosty węgla zabudowany
z którego Drzwi trzy nabiegunach Dach Stoma Kryty Długi Łokci
24. Szerokość Łokci 9. - Nie opodal w lewej stronie. -

Obora - x Dława różnego w stopy Dębowe zabudowana w kwadrat. w
wewnątrz dwóch stron Chłwy x dława. ad drugie dwa pracowne x Chru-
ści wyplucione. Ławie w sobie Chłwowe różny wielkości widon
porota podwojny widon podwojnych Ławie nabiegunach. Zabudowa
potrzebnie nowego przebudowania Dach Stoma Kryty. - Długi
wymiary Łokci 60. Szerokość Łokci 60. - Waprawie opisany
Obory przez Pałdaniec druga Amayduisze.

Obora Nowo zabudowana w kwadrat dława pitowanego Sosnowego w
stopy Sosnowe. w niej Amayduisze Chłwowe różny wielkości -
Ławie Miat podwojny 2. pałdany Ławie. - Dach Stoma Kryty
Długa Łokci 72. Szerokość Łokci 70 bez podmurowania. - Nie
daleko koniem do opisanej Obory. -

Gumno x Dława pitowanego Jodowego bez podmurowania zabudowane
w stopy Dębowe i porowalenię przez burze w r. 1827. nie Łupienie
iżre krepowane. - w nim Miat podwojnych nabiegunach Ławie
x tych. -

Łatwe Opisanie Zabudowania w Czekowcach

z tych pięćdziesiąt kopierają się, ze środka drągami a ostatnie na kramie, wiszący - w tymże gumie Przydziaćcie Przysiężono
Dwa drewna sosnowego podłoga z otulowaniem wewnątrz z darcia
Dwa drewna na krawcach z kłambami z probojami kłębami
mi - w całym gumie zok z gliny ubity - Stugosi Onego Łok
ei sob. szerokości Łokis 21. - Dach stroma kryty. - Nieopodal

Stopa z chrustu nowo wypleciona na stopach różnego drewna na
skład siana. Dach stroma kryty. Wrota podwójne na bieżniach
Stugosi Łokis 18. Szerokości Łokis 12. - w bliżkości opisanej
sąsiedzi Przydziaćcie -

Stopa stara chrustem wypleciona - na stopach Dębowych. wrota
podwójne na bieżniach. - Dach stroma kryty. Długo Łokis 40. Szer
okości Łokis 12. -

Studnia w drodze Dwidzina między oborami. Kłęb drewna Osłowo
wego z rurami do ciągania wody. -

Budowla mieszkańska extra cundem Przydziaćcie to jest Kuchnia z
Domy kuchenne - ca. Opisanie przy cundem w Braszewicach. -

Opisanie Ogrodów Solwarskich.

Warzywnych Dwa. z tych jeden mniejszy w końcu budynku. a
drugi większy za tymże budynkiem położony w mniejszym Przy
dziaćcie Kuchnia z darcia owocowych z kilku krzakami wisaniowych.

Warzywny także większy od obu mający trzy drewna gruszkowe rodzący
ne jabłoni z kilku krzakami śliwek. -

Sadzawki Dwie na Dwidzinie. Grobelki od gumna idąca
przeznaczona do rybnego. Na płasku wykopane. -

Ogrodzienie około budawli Dworny z ogrodaw. z kłębami Łokis oplecione. -

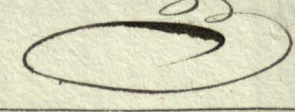
Opisanie

Opisanie Lmian czyli Poletkow Dwornych

1. Poletek Czimny jest wtracieny w grunta dobrej-
w potowic srodnic, a w czwartey podtych, w ograniczeniu następnim
wyszedłszy z Dworu Grobla, do Wsi Stawow idąc idąc ro-
wem Spadowym y przychodząc do sianokazi oddzielajacy Grunta
Wsi Sycza od Lmian Polwaranych szedłszy nie do sianokazi, ka-
tamauszy się, kręto w prawo, idąc takoz sianokaz y przychodząc do gra-
nicy Majatku Dworny No. Trzebiekiego dostawiając polewicy stro-
nie Łąki Wsi Olszejowicz, a tamtąd granicę oddawna używal-
ną od Dworu, idąc takami ścieżkami y przychodząc do Łąki
Piotrowy Własian Czerniejewickich, a tamtąd w poprzek Łąki do
Wągi Wsiu pola, w Urzeczyślu Sissicach, która ta Niwa
idąc po nad ścieżką dotyka do Obrebu Wsi Sukaczow, a kąd
kadamuszy się, droga idąc, do Dworu do Wsi Stawow, przy-
chodząc do tegoż rowu Gdzieś, powiada granicę tej Lmiany
posiano w r. 1830^m na rok 1831. Długość Czimny 2.
Apr. 4. Gł. 9. - Szerokość Czimny 2. Apr. 4.
- - - - - Prawica Ony w sobie Grunte Czimny Geometrycz-
nych Morgow. 173. -

2. Poletek Ugorowy, wyszedłszy z Dworu za Gumow, potowiony
w którym wtracieny w grunta srodnic, areszte Korowic y
Nislic - poczynając od Rowu Spadowego y idąc tym rowem do
drogi idącej z Dworu do Stawow, która droga trafia do
Obrebu Wsi Sukaczow - gdzie kadamuszy się, nie do w prawo
idąc sianokaz prowadzi oddzielajacy Grunta Wsi Sukaczow,
od Gruntow Polwaranych, a sianokaz trafia do granicy od daw-
na używalny z M. Beresows - gdzie kadamuszy się, kręto w pra-
wo idąc tak sama granicę używalną wrońnych kadamuszy
y przychodząc do punktu gdzie się kadamuszy granicę Wsi Sch-
dow No. Pustowskiego, a tego punktu idąc przez srodki tu

qu

Dalsze Opisanie Lmian Polwarcznych

Luga granicy uzywalmaj, trafia do wroscil: Polwarcku Porokan
 czyli Czuchowcow, a tamta idzie linia prosta, oddzielajac Gunt
 ta Mesi Siodow y Radamawoxysiz, w prawo, trafia do Ciesianki
 oddzielajacey Gunt, wsi Olexiejewicz od Polwarcznych, gdzie
 Radamawoxysiz, kręto w prawo, idzie tak Ciesianka do watomu, a
 od watomu przeszedlay nielo, trafia do rowu spadowego idacego
 przez Mroczysko Kalinowskie, z tym rowem przechodzi do Grobli
 idacey z Polwarcku do Msi Jw. Sustowskiego, a kąd tazi Grobla prosta
 trafia do Stodoty czyli Gumna y tu sie konczy ograniczenie tego
 poltku - w którym znalazli sie Guntki Czerwone Geometrycz-
 nych Morgow. 175. — Mroczyska czyli Nomenklatury Sleda
 dajace ten poltek sztakowe - Dwohe, Kos Dubowik y Po-
 ryzaxe. —

Dzi. Parzynny Majacey Guntki lepsze y wyisze od obu następných
 poczyna sie od Ciesianki Polwarcznych, i szagnie sie, az do Msi Olexiejewicz
 Ograniczenie tej Lmiany jest następujace. — Najprwad wyszedlay ze
 Dworu na drodze, idzie Grobla prosta, az do rowu spadowego, taha
 mi przez Mroczysko Kalinowskie, potem Lawrociwoxysiz, w prawo
 tymie rowem, do Ciesianki odgraniczajacey Guntki Msi Olexiejewicz
 od Lmian Polwarcznych - a tamta Lawrociwoxysiz, znoum w prawo
 tazi Ciesianka prosta, az do Ciesianki oddzielajacey Guntki Msi Sioz
 od Lmian Polwarcznych gdzie Lawrociwoxysiz, znoum w prawo
 tazi Ciesianka prosta az do rowu spadowego idacego taha mi
 przez Mroczysko Rosarynskie, którym to rowem w piera gra-
 nica tego poltku do Grobli idacey ze Dworu do wsi Stawow
 w tym poltku. Mroczyska następm. Kalinowska, Musowy,
 Murawiatnia y Rosarynskie Lawiera w sobie Geometrycznych
 Morgow. 157 1/2. —

Opisanie

Opisanie Sianożęci Czechowickich

w łamianie pierwszej, Kalinowska z Roszaryjskie - w łamianie drugiej takiej Roszaryjskie, Jamne, Podtarie - w łamianie trzeciej, Cerechwickie, Krusniarski, Borne, Dubawik, Pokickie z Doroch - a jakowychto Ogornie Sianożęci, ukłapię siana w roku Furletnich siedmiu, to jest Grządawego Jęno sto - arystu, i stołnego.

Opisanie Sprzętów różnych w Czechowicach.

| | szk. | | szk. |
|---|------|--------------------------------------|------|
| Kocioł miedziany do grzania wody | 1. | Łoprow do odlewania żelaza | 1. |
| Hamki wiszące różny wielkości | 5. | Łoprow do mleka | 7. |
| Artykuł do czyszczenia łaboz | 1. | Młodyżone glinianych różny wielkości | 170. |
| Siłankow 2. Opornik 1. pud. 2. 2. 2. 2. | 6. | <u>Opisanie Trzody.</u> | |
| Jarmiec i blaszany | 1. | Bubajawa | 15. |
| pud. Jarow drucianych | 2. | Przewodniki | 97. |
| Kwartal | 1. | Przewodniki | 53. |
| Kadzi warzywnych | 6. | Przewodniki | 3. |
| Bezerek piwnych | 4. | Przewodniki | 29. |
| Statorow Ordynaryjnych | 3. | Przewodniki | 76. |
| Statorow do siedzenia | 3. | Przewodniki | 74. |
| Statorow do bielizny | 2. | Przewodniki | 357. |
| Statorow do mleka | 2. | <u>Przewodniki</u> | |
| Statorow do bierania masła | 1. | Przewodniki | 18. |
| Statorow do masła | 3. | Przewodniki | 18. |
| Kondu | 4. | Przewodniki | 18. |
| Balij do mycia masła | 5. | Przewodniki | 18. |
| Dojnie do dojnienia krow | 9. | Przewodniki | 18. |

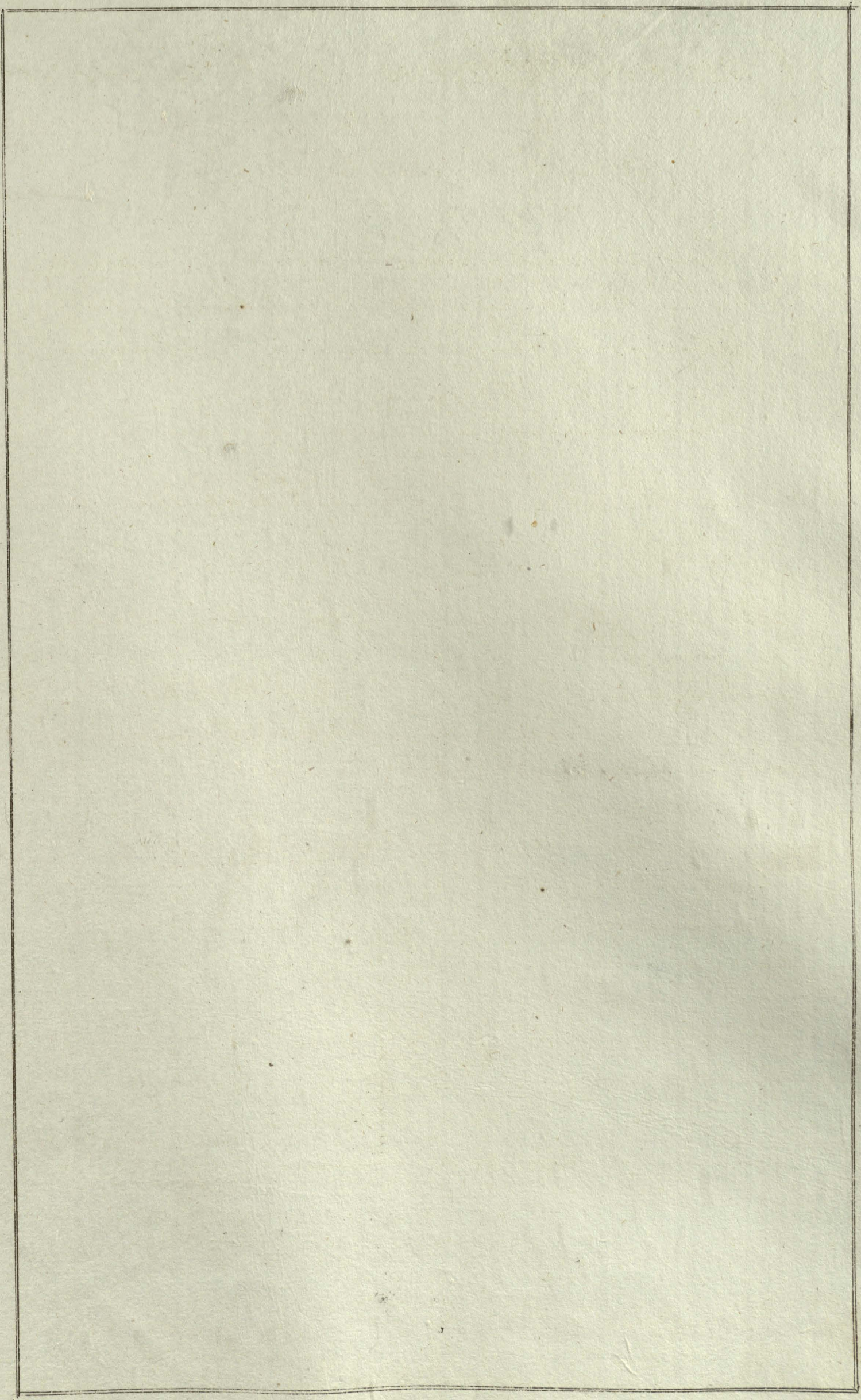

The image shows a page from an old ledger or account book. The page is ruled with a grid of horizontal and vertical lines. The grid is composed of approximately 10 horizontal rows and 10 vertical columns. The lines are very faint and the paper is aged and yellowed. There is no legible text or data within the grid. The page is numbered '35' in the top right corner.

Opisanie Woscian Folwarku So-

Dobytku Gruntow Cromych y Sianowitnych w y-

| Numerus Porządkowy | Sytuacja Woscian | | | | | | | | | | | | | | |
|--------------------|------------------|------|--------|-------|------|-------|-------|------------|-------|-------|-------|-------|-------|------|-------|
| | Dobytok | | Grunta | | | Crome | | Sianowitny | | | | | | | |
| | Krowy | Koni | Wozki | Krowy | Koni | Wozki | Krowy | Koni | Wozki | Krowy | Koni | Wozki | Krowy | Koni | Wozki |
| | Sytuacja Woscian | | | | | | | | | | Krowy | Koni | Wozki | | |
| 1. | 1. | 6. | 4. | 2. | 2. | 2. | 9. | 1. | 16. | 10. | | | | | |
| 2. | 1. | 3. | 2. | 2. | 4. | 3. | 1. | 8. | 5. | | | | | | |
| 3. | 1. | 3. | 1. | 2. | 3. | 5. | | 3. | 5. | | | | | | |
| 4. | 1. | 3. | 3. | 2. | 2. | 6. | 1. | 8. | 5. | | | | | | |
| 5. | 1. | 6. | 4. | 2. | 2. | 2. | 9. | 3. | 16. | 10. | | | | | |
| 6. | 1. | 5. | 2. | 2. | 2. | 1. | 2. | 3. | 16. | 10. | | | | | |
| 7. | 1. | 5. | 7. | 1. | 1. | 4. | 6. | 16. | 3. | 16. | 10. | | | | |
| 8. | 1. | 7. | 3. | 2. | 2. | 4. | 6. | 1. | 16. | 10. | | | | | |
| 9. | 1. | 7. | 6. | 1. | 4. | 4. | 3. | 10. | 2. | 16. | 10. | | | | |
| 10. | 1. | 4. | 2. | 2. | 2. | 2. | 7. | 2. | 16. | 10. | | | | | |
| 10. | 10. | 19. | 24. | 4. | 21. | 20. | 29. | 51. | 16. | 4. | 24. | 2. | | | |

Wies
Mierst 5.

1. ^{26.} Janito ^{34.} Dunko. ^{32.} K. ^{32.} Pataja
^{40.} Sylwester ^{32.} K. ^{32.} Domin
 Chwidora —

2. ^{30.} Semen Pawta ^{30.} K. ^{30.} Matha
 Badaruk ^{30.} K. ^{30.} Chwidora

3. ^{30.} Jow ^{30.} K. ^{30.} Andronowicz syn.

4. ^{41.} Mikotaj ^{41.} K. ^{41.} Hryhor ^{41.} K. ^{41.} Chuhowicz
 Coi ^{41.} Dominisia

5. ^{41.} Macl ^{41.} K. ^{41.} Andronowicz wdowa
 Coi. ^{41.} Pataja syn. ^{41.} Ma
^{13.} Pasaska ^{13.} Patjana

6. ^{60.} Jwan ^{60.} K. ^{60.} Kowaluwicz ^{60.} K. ^{60.} Chapa
^{40.} Chapa ^{40.} K. ^{40.} Domin

7. ^{50.} Sawnik ^{50.} K. ^{50.} Hryhor ^{50.} K. ^{50.} Sotowyczko
^{13.} Maryna ^{13.} Chapa wdowa
^{20.} Pataja ^{20.} K. ^{20.} Justina

8. ^{47.} Semen ^{47.} K. ^{47.} Dunhowicz ^{47.} K. ^{47.} Matha
^{25.} Brat ^{25.} Filip ^{25.} K. ^{25.} Dora

9. ^{60.} Tymof ^{60.} K. ^{60.} Sotowyczko ^{60.} K. ^{60.} Kufor
^{50.} Kufor ^{50.} Coi. ^{50.} Chapa
^{50.} Jow ^{50.} Coi. ^{50.} Matusia

10. ^{16.} Hryhor ^{16.} K. ^{16.} Wasita ^{16.} K. ^{16.} Sotowyczko
^{40.} Matha ^{40.} Chapa

Stronica —

rokani alias Czechowcom Jeh luonosci Uprzeży
 stugi Powinności Daniny y Optaty Catoroczney.

Tymowice
 od Dworu odległa.

| | Pominnosci | | | | | | Optata roczna Stribrem | | | | | | | |
|--|------------|-------|---------|-------|--------|-------|------------------------|-------|--------|--------|--------|-------|-----------|-----|
| | Egodo wa. | | Kocerna | | Dawina | | Czynna | | Wprowa | | Ego R. | | Kamaryny. | |
| | Wozka | Wozka | Wozka | Wozka | Wozka | Wozka | Wozka | Wozka | Pub | Pop | Pub | Pop | Pub | Pop |
| Synowice Filip Hryhor. Neum. Brat
sial syn. Misiej Cos. Juchimia. | 2 | 2 | 8 | 4 | 3 | 1 | 10 | 1 | 35 | | | 1 | 35 | 6 |
| Katalia Sawajur Mina Semeria | | | | | | | | | | | | | | |
| Syn Klim | 1 | 1 | 4 | 2 | 1 1/2 | 1/2 | 5 | 6 1/2 | | | | 6 1/2 | 3 | |
| Anton Onufry Cos. Eudocia | 1 | 1 | 4 | 2 | 1 1/2 | 1/2 | 5 | 6 1/2 | | | | 6 1/2 | 3 | |
| K. Maryana syn. Hryhor Dawid.
Eudocia. | 1 | 1 | 4 | 2 | 1 1/2 | 1/2 | 5 | 6 1/2 | | | | 6 1/2 | 3 | |
| Brat. Syprian y Roman. Kon Anna
sial Sufjan Chrysdor Stefan Cos. | 2 | 2 | 8 | 4 | 3 | 1 | 10 | 1 | 35 | | | 1 | 35 | 6 |
| S. Kondrat Andrij Brat Alucij Kon | 2 | 2 | 8 | 4 | 3 | 1 | 10 | 1 | 35 | | | 1 | 35 | 6 |
| " | 2 | 2 | 8 | 4 | 3 | 1 | 10 | 1 | 35 | | | 1 | 35 | 6 |
| K. Maryana S. Wasil. Cos. Jarjana | | | | | | | | | | | | | | |
| Paras K. Mariana S. Symon Corbi | | | | | | | | | | | | | | |
| Br. Mstyan Dona Chwilina | 2 | 2 | 8 | 4 | 3 | 1 | 10 | 1 | 35 | | | 1 | 35 | 6 |
| y Ptaci Czynna | | | | | | | | 4 | 50 | | | 4 | 50 | |
| Syn. Eliaf Josefet Josef. Cos. Marta | | | | | | | | | | | | | | |
| S. Jwan Odry | 2 | 2 | 8 | 4 | 3 | 1 | 10 | 1 | 35 | | | 1 | 35 | 6 |
| S. Naum K. Odimia S. Hryhor Mi | | | | | | | | | | | | | | |
| Kondrat K. Jarjana S. Petap Zym | | | | | | | | | | | | | | |
| Katalia | 2 | 2 | 8 | 4 | 3 | 1 | 10 | 1 | 35 | | | 1 | 35 | 6 |
| Bracia Jwan Wasil Dawid. S. Chrysdora | | | | | | | | | | | | | | |
| " | 2 | 2 | 8 | 4 | 3 | 1 | 10 | 1 | 35 | | | 1 | 35 | 6 |
| Chynis | 17 | 17 | 68 | 24 | 25 1/2 | 8 1/2 | 1 | 25 | 15 | 97 1/2 | | 15 | 97 1/2 | 51 |

Dalsze Opisanie Moscian

| Numerus Personarum | Sytuacja Moscian | | | | | | | | | | | | | | | | |
|--------------------|------------------|--------|--------|--------|---------|--------|--------|--------|--------|--------|-------|-----|-----|-------|-----|-----|----|
| | Duchowosc | | Kleryk | | Dobytek | | | | | Grunta | | | | | | | |
| | Biskup | Ksiadz | Ksiadz | Ksiadz | Ksiadz | Ksiadz | Ksiadz | Ksiadz | Ksiadz | Ksiadz | Dobra | | | Dobra | | | |
| | Dupa | Stukis | | | | Mok | Mok | Mok | Mok | Mok | Mok | Mok | Mok | Mok | Mok | Mok | |
| 10 | 10 | | | 19 | 24 | 4 | 21 | 20 | 29 | 51 | 16 | 4 | 24 | | 2 | | |
| 11 | 1 | | | 4 | 5 | 1 | 4 | 3 | 3 | 11 | 4 | | 16 | | | 10 | |
| 12 | 1 | | | 5 | 4 | 1 | 2 | 2 | 2 | 6 | 2 | | 16 | | | 10 | |
| 13 | 1 | | | 3 | 3 | | 2 | 1 | 2 | 5 | | | 8 | | | 5 | |
| 14 | 1 | | | 3 | 2 | | 2 | 2 | 2 | 6 | 2 | | 8 | | | 5 | |
| 15 | 1 | | | 5 | 3 | 2 | 4 | 3 | 4 | 11 | 2 | | 16 | | | 10 | |
| 16 | 1 | | | 7 | 4 | 3 | 3 | 2 | 3 | 9 | 4 | | 16 | | | 10 | |
| 17 | 1 | | | 5 | 3 | | 3 | 1 | | 3 | 2 | | 16 | | | 10 | |
| 18 | 1 | | | 4 | 4 | 4 | 3 | 4 | 5 | 12 | 4 | | 16 | | | 10 | |
| 19 | 1 | | | 5 | 6 | 4 | 4 | 3 | 4 | 15 | 4 | | 16 | | | 10 | |
| 20 | 1 | | | 7 | 3 | 2 | 3 | 3 | 3 | 13 | 3 | | 16 | | | 10 | |
| 21 | 1 | | | 3 | 6 | 2 | 3 | 3 | 3 | 13 | 3 | | 16 | | | 10 | |
| 22 | 1 | | | 8 | 4 | 5 | 4 | 3 | 12 | 20 | 7 | | 19 | 7 | | 10 | |
| 22 | 22 | | | 108 | 51 | 28 | 58 | 55 | 74 | 215 | 54 | | 10 | 22 | 7 | 6 | 20 |

Taz Wios

Imenos

³⁶ Kasian Dudyca k. ²⁵ Tajana
 nia Prymaha ⁷⁵ Josef
⁵¹ Juan Soloweyko Chomin kona
 s. ¹ Trochim Cor. ¹ Jaryna
⁴⁸ Chusidor Korha kona ¹⁴ Chapa s.
⁵⁰ Mikita Korha k. ²² Dominisia
 kona ²⁵ Dominisia
³⁵ Juan Kryhora ¹⁰ Dienko k. ²⁰ Tajana
²⁵ Eudacia Cor. ³ Chapa 2gi
 Enik. Juan Pawda ⁴⁰ Krysiuwicz
 Pataja brat ³⁰ Wasil kona
 Eudacia 2gi brat saw
⁵¹ Juan Soloweyko Tyey kona
 kona ³⁰ Marjana s. ¹⁴ Demia
⁵⁰ Keryto Czechowiczudo. dyt.
 Matyna ¹ Silla 2gi
⁴⁰ Mawl Czechowicz k. ³⁰ Eudacia
 Krypa ¹ Barbara ²⁰ Jaryna
²⁵ Matyna Cor. ³ Jaryna
⁴⁰ Roman Kryhora ¹⁰ Kowakowicz
 Supryan ¹ Jachow Cor.
²⁹ Wasil ²⁴ Czechowicz kona
 k. ²⁸ Jaryna Cor. ⁴ Patapa
 Korha ¹ Chusilina
 Matenty ¹ Sawtowicz k. ¹ Anna dyt.
 Jaryna brat ¹ Petruk kona

Stronicea

o Polwarku Czechowcom Natieraeych.

Symencie.

Stronicy.

| | Pominnosci | | | | | | Opłata roczna Srebrum | | | | | | | | |
|--|------------|------|---------|--------|--------|--------|-----------------------|--------|-----------|--------|--------|--------|-----------|--------|----|
| | W godzinie | | Rocznaj | | Danina | | Krynowa | | Kharowom. | | Opłata | | Kharowom. | | |
| | Włoczk | Kopy | Włoczk | Włoczk | Włoczk | Włoczk | Włoczk | Włoczk | Włoczk | Włoczk | Włoczk | Włoczk | Włoczk | Włoczk | |
| | 17 | 17 | 68 | 24 | 25 | 8 | 1 | 25 | 15 | 97 | ... | ... | 15 | 97 | 51 |
| S. Synofij Roman Coś Frygona kust | | | | | | | | | | | | | | | |
| Symonowicz N. Matruina Coś. Maryjana | 2 | 2 | 8 | 4 | 2 | 1 | 10 | 1 | 25 | ... | ... | 1 | 25 | 6 | |
| Katryna syn. Emiljan N. Pataja | | | | | | | | | | | | | | | |
| Zy. Arseni Coś. Synon Coś. Pataja | 2 | 2 | 8 | 4 | 2 | 1 | 10 | 1 | 25 | ... | ... | 1 | 25 | 6 | |
| Nesior Mium Coś. Marta Oleina | 1 | 1 | 4 | 2 | 1/2 | 1/2 | 5 | 67 | ... | ... | 67 | 3 | | | |
| Coś. Młana Chapa Wrat milicy Klim | | | | | | | | | | | | | | | |
| syn Pawel. | 1 | 1 | 4 | 2 | 1/2 | 1/2 | 5 | 67 | ... | ... | 67 | 3 | | | |
| S. Wjhor Podocho Wrat Michako Lona | | | | | | | | | | | | | | | |
| Wrat Andrey. | 2 | 2 | 8 | 4 | 2 | 1 | 10 | 1 | 25 | ... | ... | 1 | 25 | 6 | |
| N. Maryjana S. Andrey Stefan Coś. | | | | | | | | | | | | | | | |
| Masapa syn. Suprian Michita Coś. | | | | | | | | | | | | | | | |
| Ja Miron. | 2 | 2 | 8 | 4 | 2 | 1 | 10 | 1 | 25 | ... | ... | 1 | 25 | 6 | |
| Maryjana S. Karpina Symonowicz | | | | | | | | | | | | | | | |
| Masil Cerkh Jarina | 2 | 2 | 8 | 4 | 2 | 1 | 10 | 1 | 25 | ... | ... | 1 | 25 | 6 | |
| Jhnat N. Parapa S. Wasim Coś. | | | | | | | | | | | | | | | |
| S. Marko Coś. Pataja | 2 | 2 | 8 | 4 | 2 | 1 | 10 | 1 | 25 | ... | ... | 1 | 25 | 6 | |
| Syn. Petruk Stefan Mian Coś. | | | | | | | | | | | | | | | |
| Symon Chwidor Symonowicz | 2 | 2 | 8 | 4 | 2 | 1 | 10 | 1 | 25 | ... | ... | 1 | 25 | 6 | |
| N. Ludasia Syn. Toma Michato | | | | | | | | | | | | | | | |
| Oksia Wrat Michodaj Zy. Wrat To | 2 | 2 | 8 | 4 | 2 | 1 | 10 | 1 | 25 | ... | ... | 1 | 25 | 6 | |
| Jehimia S. Zinaf Wrat Oksoty | | | | | | | | | | | | | | | |
| Maryjana Wrat. Pawda Jarina | 2 | 2 | 8 | 4 | 2 | 1 | 10 | 1 | 25 | ... | ... | 1 | 25 | 6 | |
| Miam Stefan Jan Coś. Chwidora | | | | | | | | | | | | | | | |
| Jehimia S. Pawel Wasil Jehim na Lwinowtwo pominnosci Miedury | 1 | 50 | | | | | | 1 | 50 | ... | ... | 1 | 50 | 6 | |

... **Crjisi** ... 27 27 148 74 55 18 3 5 30 97 ... 20 97 117

Dalsze Opisanie Wioscian Co

| Numerus | Charakter | Sytuacja Wioscian | | | | | | | | | | | | | |
|---------|-----------|-------------------|------|-------|-------|-------|-------|--------|-------|-------|-------|-------|-------|----|---|
| | | Dobytok | | | | | | Grunta | | | | | | | |
| | | Krowy | Koni | Wolny | Wozki | Drogi | Drogi | Drogi | Drogi | Drogi | Drogi | Drogi | Drogi | | |
| 22 | 22 | 108 | 87 | 28 | 58 | 55 | 74 | 215 | 54 | 10 | 23 | 7 | 6 | 20 | |
| 23 | 1 | 5 | 6 | 2 | 1 | 2 | 5 | 15 | 1 | .. | 16 | .. | .. | 10 | |
| | | 1 | 2 | 2 | | | 2 | 3 | 2 | | | | | | |
| | | 1 | 2 | 2 | | | | | | | | | | | |
| | | 1 | 2 | 2 | | | | | | | | | | | |
| | | 1 | 2 | 1 | | | | | | | | | | | |
| | | 1 | 1 | 1 | | | | | | | | | | | |
| 23 | 23 | 5 | 12 | 9 | 6 | 30 | 62 | 60 | 82 | 238 | 60 | 11 | 9 | 7 | 7 |
| 1 | 1 | 2 | 3 | 1 | 1 | 2 | 3 | 15 | 2 | | 15 | | | 10 | |
| 2 | 1 | 5 | 4 | 1 | 2 | 1 | 2 | 3 | 2 | | 15 | | | 10 | |
| 3 | 1 | 2 | 7 | | 2 | 2 | 2 | 15 | 5 | | 15 | | | 10 | |
| 4 | 1 | 4 | 4 | 1 | 2 | 2 | 3 | 12 | 2 | | 15 | | | 10 | |
| 4 | 4 | 14 | 23 | 3 | 12 | 8 | 10 | 50 | 14 | 2 | | | 1 | 10 | |

Pań Wios

Przenos..

Nikifor Juana Dudyex R. Szapa
 Mikołaj R. Matyana
 Chwidoł Sotowyko R. Marjana
 Chwidoł Sotowyko podobny R.
 Danilo Sotowyko R. Eudasia
 Jozefat Sotowyko R. Eudasia
 Jozef Sotowyko podobny
 Grunta na Wjezanie w
 wazone w jwentarsu

W a b n e o p z

Ogól Wsi

Wios Wioset 3.

po dawce brat Sawrym Dunkowicz
 towa redawa Chwilina
 Chwilina Juchimia -
 Matym Bondar R. Parafka syn.
 Luchwin R. Daska syn.
 Stanary Roman R. Dunkowicz R.
 G. Mstymia R. Rasia 23
 ka Młana ..
 Symon Misiujwid R. Ludasia
 Młita R. Młana syn.

Stronica

Solwarku Creehoweon Nalaxagyeck.

Tymienick.

Stroinicy.
 S. Mikita Cor. Kätynna Chisienia Strat.
 S. Misicy Isorys. Cor. Isuryna Mat. Eudisia.
 Cor. Natalia Strat. Andriy
 S. Andriy Leon Cor. Anna -
 S. Janho Cor. Barbara Anna
 S. Matim Dimid
 Kona Ullana Michim obisxony padatlu nipsaci -
 Obrybi ty wsi Nardujesie dawny
 Geometryczny.

| Pawinnosi. | | Optata roczna srebroni. | | | | | | | | | | | | |
|------------|---------|-------------------------|--------|---------|---------|------------------|------------------|---------|---------|---------|------------------|----|------------------|-----|
| Pawinnosi | Kuchnia | Danina | | Kuchnia | Kuchnia | Kuchnia | Kuchnia | Kuchnia | Kuchnia | Kuchnia | Kuchnia | | | |
| | | Strogi | Strogi | | | | | | | | | | | |
| Dni. | | Strogi | Strogi | Strogi | Strogi | Strogi | Strogi | Strogi | Strogi | Strogi | Strogi | | | |
| | | 37 | 37 | 148 | 74 | 55 $\frac{1}{2}$ | 18 $\frac{1}{2}$ | 2 | 5 | 00 | 97 $\frac{1}{2}$ | 30 | 97 $\frac{1}{2}$ | 117 |
| | | 2 | 2 | 8 | 4 | 3 | 1 | .. | 10 | 1 | 35 | .. | 1 | 35 |
| | | .. | .. | .. | .. | .. | .. | .. | .. | .. | .. | .. | .. | 75 |
| | | .. | .. | .. | .. | .. | .. | .. | .. | .. | .. | .. | .. | 75 |
| | | .. | .. | .. | .. | .. | .. | .. | .. | .. | .. | .. | .. | 75 |
| | | .. | .. | .. | .. | .. | .. | .. | .. | .. | .. | .. | .. | 75 |
| | | .. | .. | .. | .. | .. | .. | .. | .. | .. | .. | .. | .. | .. |

Tymienick

| | | | | | | | | | | | | | | |
|----|----|-----|----|------------------|------------------|---|----|----|------------------|----|----|----|------------------|-----|
| 39 | 39 | 156 | 78 | 58 $\frac{1}{2}$ | 19 $\frac{1}{2}$ | 2 | 15 | 22 | 22 $\frac{1}{2}$ | .. | .. | 22 | 22 $\frac{1}{2}$ | 126 |
|----|----|-----|----|------------------|------------------|---|----|----|------------------|----|----|----|------------------|-----|

Sycke.

Dworn Olegta.

S. Eajana Cor. Ullana Makimia Stra
 S. Demid R. Natta Sioffi. Marjana
 S. Stefan Josef Cor. Makuna Eudisia Strat
 Roman
 Marjana Strat. Prochor R. Chisienia
 Strat Juan Cor. Kätynna Isuryna Mat
 S. Kighor Cor. Danka Pataja Strat
 Smellan

| | | | | | | | | | | | | | | |
|---|---|---|---|---|---|----|----|---|----|----|----|---|----|---|
| 2 | 2 | 8 | 4 | 3 | 1 | .. | 10 | 1 | 50 | .. | .. | 1 | 50 | 6 |
| 2 | 2 | 8 | 4 | 3 | 1 | .. | 10 | 1 | 50 | .. | .. | 1 | 50 | 6 |
| 2 | 2 | 8 | 4 | 3 | 1 | .. | 10 | 1 | 50 | .. | .. | 1 | 50 | 6 |
| 2 | 2 | 8 | 4 | 3 | 1 | .. | 10 | 1 | 50 | .. | .. | 1 | 50 | 6 |

Crinis

| | | | | | | | | | | | | | |
|---|---|----|----|----|---|----|----|---|----|----|---|----|----|
| 8 | 8 | 32 | 16 | 12 | 4 | .. | 40 | 6 | .. | .. | 6 | .. | 24 |
|---|---|----|----|----|---|----|----|---|----|----|---|----|----|

Tabelze Opisanie Włościan do

| Numer | Sytuacja Włościan | | | | | | | | | | | | | |
|-------|-------------------|-----------|-----------|-----------|-----------|-----------|-----------|-----------|-----------|-----------|-----------|-----------|-----------|-----------|
| | Dzielnice | | Dobrytek | | Grunta. | | | | | | | | | |
| | Dzielnice | Dzielnice | Dzielnice | Dzielnice | Dzielnice | Dzielnice | Dzielnice | Dzielnice | Dzielnice | Dzielnice | Dzielnice | Dzielnice | Dzielnice | Dzielnice |
| 4 | 4 | 14 | 22 | 2 | 12 | 3 | 10 | 50 | 14 | 2 | 1 | 10 | | |
| 5 | 1 | 2 | 2 | 2 | 1 | 2 | 9 | 3 | | 7 | 150 | 5 | | |
| 6 | 1 | 4 | 5 | 2 | 2 | 3 | 3 | 10 | 2 | 15 | | 10 | | |
| 7 | 1 | 2 | 5 | 1 | 2 | 2 | 4 | 3 | 3 | 7 | 150 | 5 | | |
| 8 | 1 | 2 | 3 | 2 | 2 | 2 | 3 | 9 | 3 | 7 | 150 | 5 | | |
| 9 | 1 | 2 | 2 | | | 2 | 2 | 2 | 2 | 7 | 150 | 5 | | |
| 10 | 1 | 1 | 2 | | | 1 | 2 | 2 | 2 | 7 | 150 | 5 | | |
| 11 | 1 | 5 | 6 | 1 | 4 | 5 | 7 | 16 | 5 | 15 | | 10 | | |
| 12 | 1 | 5 | 6 | | 1 | 1 | 3 | 4 | 3 | 15 | | 10 | | |
| 13 | 1 | 2 | 2 | | 2 | 2 | 3 | 9 | 3 | 7 | 150 | 5 | | |
| 14 | 1 | 2 | 2 | | 2 | 2 | 2 | 9 | 2 | 7 | 150 | 5 | | |
| 15 | 1 | 4 | 2 | | 2 | 2 | 2 | 11 | 3 | 7 | 150 | 5 | | |
| 16 | 1 | 3 | 6 | | 2 | 2 | 2 | 6 | 2 | 7 | 150 | 5 | | |
| 16 | 16 | 50 | 66 | 9 | 33 | 33 | 43 | 145 | 47 | 5 | 22 | 150 | 3 | 25 |

Par. Wios

Imenos. —

pod symonię Stefan Bazy ¹³⁰⁰ Kościelna
 Mariańska —
 po Wasilu ¹³⁵⁵ Andriej ¹³⁵⁵ Mielichko ¹³⁵⁵ Kościelna
 Młajana ¹³⁵⁵ Kościelna Wasilowa
 podchorzą ¹³⁵⁵ Włodzimierz ¹³⁵⁵ Mielichko
²²² Szejana ¹³⁵⁵ s. ¹³⁵⁵ Kłopot ¹³⁵⁵ Kościelna
 guska ¹³⁵⁵ Anna —
 po Janie ¹³⁵⁵ Anton ¹³⁵⁵ Dunkowicz
 Mielichko ¹³⁵⁵ Bratowa
 po Janie ¹³⁵⁵ Marcin ¹³⁵⁵ Nowach ¹³⁵⁵ Kościelna
⁴¹ Thoma ¹³⁵⁵ Bazy ¹³⁵⁵ s. ¹³⁵⁵ Anna ¹³⁵⁵ Kościelna
 Trisk: po ¹³⁵⁵ Panchomie ¹³⁵⁵ Władimir ¹³⁵⁵ Kościelna
¹⁴ Chwałina ¹³⁵⁵ s. ¹³⁵⁵ Wasilowa
 s. ¹³⁵⁵ Jan ¹³⁵⁵ Kościelna ¹³⁵⁵ Młajana
 po ¹³⁵⁵ Michale ¹³⁵⁵ Szymon ¹³⁵⁵ Mielichko
¹³⁵⁵ Andriej ¹³⁵⁵ Kościelna ¹³⁵⁵ s. ¹³⁵⁵ Młajana
¹³⁵⁵ Wasilowa ¹³⁵⁵ Kościelna ¹³⁵⁵ s. ¹³⁵⁵ Anna
 po ¹³⁵⁵ Prochorze ¹³⁵⁵ Jan ¹³⁵⁵ s. ¹³⁵⁵ Wasilowa
³⁰ Szymon ¹³⁵⁵ Jan ¹³⁵⁵ Dunkowicz
¹³⁵⁵ Jan ¹³⁵⁵ Mielichko ¹³⁵⁵ po ¹³⁵⁵ Szymon
¹³⁵⁵ s. ¹³⁵⁵ Wasilowa ¹³⁵⁵ Kościelna
 po ¹³⁵⁵ Bernardzie ¹³⁵⁵ Prochop ¹³⁵⁵ Dunkowicz
¹³⁵⁵ s. ¹³⁵⁵ Wasilowa ¹³⁵⁵ Kościelna
 s. ¹³⁵⁵ Młajana —

Stronica. —

Folwarku Czechowcow Naleziadziej.

Syoz.

| | Powinności | | | | | | | Opłata roczna chlebna | | | | | | |
|--|------------|-----------|-----------|-----------|-----------|-----------|-----------|-------------------------|-----------|-----------|-----------|-----------|-----------|----|
| | Pracownia | | Kocina | | | Dzienna | | Pracownia
i
płaca | Pracownia | | Pracownia | | Pracownia | |
| | Pracownia | Pracownia | Pracownia | Pracownia | Pracownia | Pracownia | Pracownia | | Pracownia | Pracownia | Pracownia | Pracownia | Pracownia | |
| | Pracownia | Pracownia | Pracownia | Pracownia | Pracownia | Pracownia | Pracownia | Pracownia | Pracownia | Pracownia | Pracownia | Pracownia | Pracownia | |
| <u>Stronicy.</u> | 8. | 8. | 32. | 16. | 12. | 4. | .. | 40 | 6. | .. | .. | 6. | 24. | .. |
| Madaska s. Symonij Mikolaj sio | 1. | 1. | 4. | 2. | 1 1/2 | 1/2 | .. | 5. | 75. | .. | .. | 75. | 3. | .. |
| Pataja s. Jan Krzyżor Chisty Cor. | 2. | 2. | 8. | 4. | 3. | 1. | .. | 10. | 1. 50 | .. | .. | 1. 50 | 6. | .. |
| Wd. Chwilina Cor. Chwilina Anna | 2. | 2. | 8. | 4. | 3. | 1. | .. | 10. | 1. 50 | .. | .. | 1. 50 | 6. | .. |
| Wd. Kuz Jakow Suprunowicz Kona | 2. | 2. | 8. | 4. | 3. | 1. | .. | 10. | 1. 50 | .. | .. | 1. 50 | 6. | .. |
| Madaska Chwilina Wstymia Kona | 1. | 1. | 4. | 2. | 1 1/2 | 1/2 | .. | 5. | 75. | .. | .. | 75. | 3. | .. |
| Agim. No. Chwilina Cor. Pataja Wrat | 1. | 1. | 4. | 2. | 1 1/2 | 1/2 | .. | 5. | 75. | .. | .. | 75. | 3. | .. |
| Wd. Maryna - .. | 1. | 1. | 4. | 2. | 1 1/2 | 1/2 | .. | 5. | 75. | .. | .. | 75. | 3. | .. |
| Maryna s. Miel Cor. Darka | 1. | 1. | 4. | 2. | 1 1/2 | 1/2 | .. | 5. | 75. | .. | .. | 75. | 3. | .. |
| Kocha Marta - .. | 1. | 1. | 4. | 2. | 1 1/2 | 1/2 | .. | 5. | 75. | .. | .. | 75. | 3. | .. |
| Dawidowicz K. Chapa s. Miel | 2. | 2. | 8. | 4. | 3. | 1. | .. | 10. | 1. 50 | .. | .. | 1. 50 | 6. | .. |
| Darka Wrat Wrony K. Maryna | 2. | 2. | 8. | 4. | 3. | 1. | .. | 10. | 1. 50 | .. | .. | 1. 50 | 6. | .. |
| Kuzyn Onufry Semnow Krasniuk | 2. | 2. | 8. | 4. | 3. | 1. | .. | 10. | 1. 50 | .. | .. | 1. 50 | 6. | .. |
| K. Matruina s. Wakhuda Stefan | 2. | 2. | 8. | 4. | 3. | 1. | .. | 10. | 1. 50 | .. | .. | 1. 50 | 6. | .. |
| Pataja, Wrat Samujto. Matka | 2. | 2. | 8. | 4. | 3. | 1. | .. | 10. | 1. 50 | .. | .. | 1. 50 | 6. | .. |
| Chapa s. Michadko Cor. Madafa | 1. | 1. | 4. | 2. | 1 1/2 | 1/2 | .. | 5. | 75. | .. | .. | 75. | 3. | .. |
| Kosty. K. Wlajana s. Marko Cor. Maryna | 1. | 1. | 4. | 2. | 1 1/2 | 1/2 | .. | 5. | 75. | .. | .. | 75. | 3. | .. |
| s. Prokop Matka Tazjana Wdawa | 1. | 1. | 4. | 2. | 1 1/2 | 1/2 | .. | 5. | 75. | .. | .. | 75. | 3. | .. |
| Wd. K. Maryna s. Wrony Semnow | 1. | 1. | 4. | 2. | 1 1/2 | 1/2 | .. | 5. | 75. | .. | .. | 75. | 3. | .. |
| Wd. K. Tazjana s. Jan Cor. Wlajana | 1. | 1. | 4. | 2. | 1 1/2 | 1/2 | .. | 5. | 75. | .. | .. | 75. | 3. | .. |
| s. Karasim Cor. Wstymia Miel | 1. | 1. | 4. | 2. | 1 1/2 | 1/2 | .. | 5. | 75. | .. | .. | 75. | 3. | .. |
| <u>Przyni</u> | 23. | 23. | 92. | 46. | 34 1/2 | 11 1/2 | .. | 17. 25. | 17. 25. | .. | .. | 17. 25. | 69. | .. |

Dalsze Opisanie Włoscian do

| Lp. numer parafianowy | Sytuacja Włoscian | | | | | | | | | | Grunta | | | |
|-----------------------|-------------------|----------|----------|----------|----------|----------|----------|----------|----------|----------|----------|----------|----------|-----|
| | Własność | | Własność | | Własność | | Własność | | Własność | | Własność | | | |
| | Własność | Własność | Własność | Własność | Własność | Własność | Własność | Własność | Własność | Własność | Własność | Własność | Własność | |
| 16. | 16. | 50. | 66. | 9. | 33. | 22. | 43. | 145. | 47. | 5. | 22. | 150. | 2. | 25. |
| 17. | 1. | 2. | 3. | 2. | 3. | 5. | 3. | 3. | 3. | 7. | 150. | 5. | | |
| 18. | 1. | 6. | 4. | 3. | 1. | 3. | 12. | 6. | | 15. | | 10. | | |
| 19. | 1. | 7. | 6. | 2. | 4. | 4. | 5. | 25. | 5. | 15. | | 10. | | |
| 20. | 1. | 4. | 4. | 2. | 2. | 2. | 5. | 10. | 3. | 15. | | 10. | | |
| 21. | 1. | 2. | 2. | 2. | 2. | 3. | 4. | 5. | 1. | 15. | | 10. | | |
| 22. | 1. | 5. | 4. | 4. | 3. | 3. | 3. | 3. | 3. | 15. | | 10. | | |
| 23. | 1. | 7. | 4. | 3. | 6. | 8. | 10. | 20. | 6. | 15. | | 10. | | |
| 24. | 1. | 6. | 9. | 2. | 2. | 3. | 4. | 10. | 3. | 15. | | 10. | | |
| 25. | 1. | 7. | 5. | 3. | 4. | 3. | 4. | 15. | 3. | 15. | | 10. | | |
| 26. | 1. | 7. | 3. | 3. | 3. | 4. | 16. | 4. | | 15. | | 10. | | |
| 26. | 26. | 105. | 110. | 23. | 65. | 67. | 90. | 275. | 34. | 10. | 22. | 7. | 5. | |

Par. Wios

Przenos

Chwidor Małozyma Raby R. Małota
 Odasia Cor. Anna
 Tymofij Michalowod. S. Jozef R.
 Cor. Chapa wrot Juwan
 Juwan Saupko R. Fajana Syn.
 Adama Chidor y Janito stry
 Cor. Chwidora Cor. Myhor
 potkarsimie Michalwo Dawidow
 Sochurja wrot Jakowa
 maha Naim Michalwo
 po Jakowie Chwidory Dawidow R.
 Synow Dunhowicz R. Fajana Syn.
 Nowan R. Lujca S. Juwan
 Anik Synowa Supynowicz wrot. Syn.
 Chapa zyg S. Juwan Rona
 Senie trzymo pod grunta
 Sawnik. po Magiele, Wasil Chisijer
 Katsyna Chapa i Matym
 Syn. Juwan Cor. Sakusia
 wrot Naim. -
 po Jakowie Stefan i Mogiel Rona
 zyg Syn i Naim wrot. wrot.
 Pasaja Charyta Kuryn
 po Kondracie Filip Kaczan S. Jakim
 pod domnik Charyton
 Chenty wrot Charytona

Stronica

Polwarku Czechowcom Nalerazek.

Sycc.

| | Powinności | | | | | | Opłata roczna Srebrna | | | | | | | | | |
|--|-----------------|---------|---------|---------|---------|---------|-----------------------|-----|----------|-----|----------|-----|----|----|-----|----|
| | Kamienio-
wa | | Roczna | | Dzienna | | Przebieg | | Przebieg | | Przebieg | | | | | |
| | Wierzb. | Wierzb. | Wierzb. | Wierzb. | Wierzb. | Wierzb. | Pub | Rep | Pub | Rep | Pub | Rep | | | | |
| <u>Stronicy</u> | 23 | 23 | 92 | 46 | 34 | 11 1/2 | 1 | 55 | 17 | 25 | .. | .. | 17 | 25 | 69 | .. |
| S. Nikifor. Brat Chwido. Jwan Matka | .. | .. | .. | .. | .. | .. | .. | .. | .. | .. | .. | .. | .. | .. | .. | .. |
| .. | 1 | 1 | 4 | 2 | 1 1/2 | 1/2 | .. | 5 | .. | 75 | .. | .. | 75 | 3 | .. | .. |
| Matruina S. Anton. Prochor Andrey | .. | .. | .. | .. | .. | .. | .. | .. | .. | .. | .. | .. | .. | .. | .. | .. |
| N. Natalia Cor. Kijpa | 2 | 2 | 8 | 4 | 2 | 1 | .. | 10 | 1 | 50 | .. | .. | 1 | 50 | 6 | .. |
| Dam N. Maszka syn. Michai Brat | .. | .. | .. | .. | .. | .. | .. | .. | .. | .. | .. | .. | .. | .. | .. | .. |
| Aljchor. wdo. S. Semen N. Parapa | .. | .. | .. | .. | .. | .. | .. | .. | .. | .. | .. | .. | .. | .. | .. | .. |
| Katryna Anna | 2 | 2 | 8 | 4 | 2 | 1 | .. | 10 | 1 | 50 | .. | .. | 1 | 50 | 6 | .. |
| Mdo. Jakow Dunhowicz Marusina ko. | .. | .. | .. | .. | .. | .. | .. | .. | .. | .. | .. | .. | .. | .. | .. | .. |
| Maiem sigta Kijpa Maszka pry- | .. | .. | .. | .. | .. | .. | .. | .. | .. | .. | .. | .. | .. | .. | .. | .. |
| Kon. Jaryna | 2 | 2 | 8 | 4 | 2 | 1 | .. | 10 | 1 | 50 | .. | .. | 1 | 50 | 6 | .. |
| Kijpa S. Symon Michasay Cor. Marta | 2 | 2 | 8 | 4 | 2 | 1 | .. | 10 | 1 | 50 | .. | .. | 1 | 50 | 6 | .. |
| Andray Alibita Cor. Ania. Kij Lodos | .. | .. | .. | .. | .. | .. | .. | .. | .. | .. | .. | .. | .. | .. | .. | .. |
| Cor. Maryana | 2 | 2 | 8 | 4 | 2 | 1 | .. | 10 | 1 | 50 | .. | .. | 1 | 50 | 6 | .. |
| Michasay Kon. Eudocia S. Ostap Cor. Anna | .. | .. | .. | .. | .. | .. | .. | .. | .. | .. | .. | .. | .. | .. | .. | .. |
| Eudocia S. Pawel Samoch Andrey | 2 | 2 | 8 | 4 | 2 | 1 | .. | 10 | 1 | 50 | .. | .. | 1 | 50 | 6 | .. |
| Jstai Czysan | .. | .. | .. | .. | .. | .. | .. | .. | 4 | 50 | .. | .. | 4 | 50 | .. | .. |
| wiez N. Maryana S. Klementy Cor. | .. | .. | .. | .. | .. | .. | .. | .. | .. | .. | .. | .. | .. | .. | .. | .. |
| Juchimia Brat Jwan N. Eudocia | .. | .. | .. | .. | .. | .. | .. | .. | .. | .. | .. | .. | .. | .. | .. | .. |
| Paraja Parapa Kij Brat Michasay Sei. | 2 | 2 | 8 | 4 | 2 | 1 | .. | 10 | 1 | 50 | .. | .. | 1 | 50 | 6 | .. |
| Anna S. Alisey N. Maszka S. Pawel. | .. | .. | .. | .. | .. | .. | .. | .. | .. | .. | .. | .. | .. | .. | .. | .. |
| Donicy. Alroy Jwan N. Mira Cor. | .. | .. | .. | .. | .. | .. | .. | .. | .. | .. | .. | .. | .. | .. | .. | .. |
| Andrey Demiana Supymowicz | 2 | 2 | 8 | 4 | 2 | 1 | .. | 10 | 1 | 50 | .. | .. | 1 | 50 | 6 | .. |
| Jakow-Senaty Kijpa Okieninina | .. | .. | .. | .. | .. | .. | .. | .. | .. | .. | .. | .. | .. | .. | .. | .. |
| Jwana Baby N. Eudocia syn. Alron | .. | .. | .. | .. | .. | .. | .. | .. | .. | .. | .. | .. | .. | .. | .. | .. |
| Stepan | 2 | 2 | 8 | 4 | 2 | 1 | .. | 10 | 1 | 50 | .. | .. | 1 | 50 | 6 | .. |
| <u>Krajni</u> | 42 | 42 | 168 | 84 | 63 | 21 | 2 | 30 | 36 | .. | .. | .. | 36 | .. | 126 | .. |

Dalsze Opisanie Wloscian

| Numer | Dzielnosc | Sytuacja Wloscian | | | | | | | | | | | | | |
|-------|-----------|-------------------|------|------|--------|------|------|------|------|------|------|------|----|---|---|
| | | Dobytok | | | Grunta | | | | | | | | | | |
| | | Krowy | Kozy | Koni | Krowy | Kozy | Koni | Mok. | Mok. | Mok. | Mok. | Mok. | | | |
| 26 | 26 | 105 | 110 | 22 | 65 | 67 | 90 | 275 | 84 | 10 | 22 | 7 | 5 | | |
| 27 | 1 | 2 | 5 | 1 | 2 | 2 | 3 | 3 | 1 | 15 | | 10 | | | |
| 28 | 1 | 5 | 4 | 1 | 2 | 3 | 3 | 13 | 3 | 15 | | 10 | | | |
| 29 | 1 | 2 | 4 | | 4 | 3 | 4 | 12 | 3 | 15 | | 10 | | | |
| 30 | 1 | 7 | 5 | | 4 | 2 | 3 | 13 | 4 | 15 | | 10 | | | |
| 31 | 1 | 6 | 4 | 2 | 4 | 5 | 7 | 16 | 4 | 13 | | 10 | | | |
| | | 1 | 3 | 1 | | | | | 1 | | | | | | |
| | | 1 | 2 | 2 | | | | 5 | | | | | | | |
| | | 1 | 2 | 4 | | | | | | | | | | | |
| | | 1 | 1 | 2 | | | | | | | | | | | |
| | | 1 | 3 | 2 | | | | | | | | | | | |
| | | 1 | | | | | | | | 7 | 150 | 5 | | | |
| | | 1 | | | | | | | | 7 | 150 | 5 | | | |
| 31 | 31 | 2 | 5 | 129 | 144 | 27 | 81 | 82 | 110 | 342 | 100 | 13 | 22 | 9 | 5 |

Faz Wios

Przenos.

po Dymitracz ⁴⁵Emeljan Dawidowicz
 Matka ⁴⁶Saajana Cor.
 Poprawniery ⁴⁵Mikifor Dawidowicz
 Cor. Saajana ⁴⁷dzielnosc
 po Petru ⁴⁰Dymitracz ⁴⁸Caehowicz ⁴⁹Kon.
 Cor. ⁴⁸Marta ⁴⁹przynim
 Jhnat ⁴⁸Caehowicz ⁴⁹K. Paraka
⁴⁹Saluf ⁴⁹Marein ⁴⁹Jozefat
⁴⁹Rona ⁴⁹Paraka ⁴⁹Corka
⁴⁹Kryhor ⁴⁹Dawidowicz ⁴⁹K. ⁴⁹Matka
 S. ⁴⁹Bojys ⁴⁹Cor. ⁴⁹Kryhora
 Syn. ⁴⁹Symon ⁴⁹Michad
⁴⁹Tarchim ⁴⁹Dunkowicz
⁴⁹Mikifor ⁴⁹Michaliko ⁴⁹K. Ma.
⁴⁹Jozef ⁴⁹Michaliko ⁴⁹Rona
⁴⁹Olisia ⁴⁹Ludacia
⁴⁹Stawryto ⁴⁹Kociuba ⁴⁹Kon.
⁴⁹Symofey ⁴⁹Michaliko ⁴⁹K.
 po Antonu ⁴⁹Dunkowiczu ⁴⁹pub.
 po Janie ⁴⁹Misiejewiczu ⁴⁹pub.

Katholicki

Ogot Wosi

o Polwarku Czechowcom Nalezaeych.

Syocze.

| | Powinnoe | | | | | | | Optatowana Srebrum | | | | | |
|---|----------|---------|---------|---------|-------|------|-----|--------------------|-------|-----|-----|-------|---------|
| | Kocina | | Danina | | Kopy- | Dob- | Pub | Rep | Pub | Rep | Pub | Rep | |
| | Wysoka- | Wysoka- | Wysoka- | Wysoka- | | | | | | | | | |
| <u>Stronicy</u> | 42. | 42. | 168 | 84 | 60. | 21. | 2. | 30 | 36 | | | 26 | 126. |
| N. Nasta d. Petap. Coz. Parapa Natalia | | | | | | | | | | | | | |
| Pataja. | 2 | 2 | 8 | 4 | 3 | 1 | | 10 | 1.50 | | | 1.50 | 6. |
| N. Luya d. Hauerto R. Anna d. Stefan | | | | | | | | | | | | | |
| Hauerty Andrey 3 ^o Jan Coz. Eurynd | 2 | 2 | 8 | 4 | 3 | 1 | | 10 | 1.50 | | | 1.50 | 6. |
| Madapa Coz. Parapa Matka Chapa | | | | | | | | | | | | | |
| Parham Pub. | 2 | 2 | 8 | 4 | 3 | 1 | | 10 | 1.50 | | | 1.50 | 6. |
| L. Onljan R. Chapa Coz. Ujana Swatka | | | | | | | | | | | | | |
| Mikoday - Rize Maxim Dzurys | | | | | | | | | | | | | |
| Anna | 2 | 2 | 8 | 4 | 3 | 1 | | 10 | 1.50 | | | 1.50 | 6. |
| d. Jan R. Darka Coz. Parapa R. J. | | | | | | | | | | | | | |
| Jehimia - Brat Myhora Filip wdawic | | | | | | | | | | | | | |
| " | 2 | 2 | 8 | 4 | 3 | 1 | | 10 | 1.50 | | | 1.50 | 6. |
| R. Pataja d. Jakow Bartdorniy | | | | | | | | | | | | | 75 |
| ryna d. Myhor Coz. Tujana Katryna | | | | | | | | | | | | | 75. |
| Parapa d. Maxim Stefan Coz. Margria | | | | | | | | | | | | | 75. |
| " | | | | | | | | | | | | | 75. |
| Darka (zka Darka | | | | | | | | | | | | | 75. |
| Eudoria d. Lujan Stefan Coz. Jehimia | | | | | | | | | | | | | 75. |
| gruntu Dwor Karabia | | | | | | | | | | | | | |
| gruntu Dwor Karabia | | | | | | | | | | | | | |
| <u>Syocze.</u> | 52. | 52. | 208 | 104 | 78. | 26. | 4. | 20 | 42.50 | | | 42.50 | 159.75. |

Dalsze opisanie Młoseian do

Wies
Miorst 1 1/2

| Liczba domów | Liczba gospodarstw | Sytuacja Młoseian | | | | | | | | | | | Liczba domów | Liczba gospodarstw | Opis | | | | | | | | |
|--------------|--------------------|-------------------|--------|--------|--------|--------|--------|--------|--------|--------|--------|------------|--------------|--------------------|------------|---------|-------------|--------|----------|--------|---------|-----|-----|
| | | Dobych gruntów | | | | | | | | | | | | | | | | | | | | | |
| | | Dzielnice | Kamień | Wielki | Kamień | Kamień | Kamień | Kamień | Kamień | Kamień | Kamień | Kamień | | | | Kamień | Kamień | Kamień | Kamień | Kamień | | | |
| 1 | 1 | 2 | 2 | 2 | 2 | 7 | 11 | 2 | 15 | 10 | Stefan | Prokopa | Czechowicz | Kona | | | | | | | | | |
| 2 | 1 | 5 | 6 | 1 | 2 | 2 | 4 | 14 | 4 | 15 | 10 | Seweryn | Dubowik | syn | Franciszka | syn | Darha | syn | Anna | syn | Martyna | | |
| 3 | 1 | 4 | 4 | 2 | 2 | 2 | 2 | 8 | 2 | 15 | 10 | Mikolaj | Sach | wd. | syn | Michał | syn | Talia | syn | Pajana | syn | syn | syn |
| 4 | 1 | 2 | 4 | 1 | 1 | 1 | 6 | 3 | 7 | 150 | 5 | Jwan | Kot | syn | Maryna | syn | Mikolaj | syn | Jwana | syn | Maryna | syn | |
| 5 | 1 | 6 | 2 | 1 | 2 | 2 | 2 | 6 | 2 | 15 | 10 | Mieremiy | Dobun | syn | Natalia | syn | Jahon | syn | Chudora | syn | | | |
| 6 | 1 | 2 | 1 | 2 | 2 | 2 | 10 | 2 | 7 | 150 | 5 | po | Mikolaj | syn | David | syn | Andronowicz | syn | | | | | |
| 7 | 1 | 6 | 7 | 2 | 1 | 1 | 6 | 1 | 15 | 10 | Konon | Czechowicz | wd. | syn | Sachwicz | syn | Maryna | syn | Judaicia | syn | brat | po | syn |
| 8 | 1 | 3 | 2 | 2 | 2 | 1 | 2 | 10 | 2 | 15 | 10 | Andrzej | Andronowicz | syn | Konon | syn | Anna | syn | | | | | |
| 9 | 1 | 2 | 3 | 2 | 1 | 1 | 8 | 2 | 7 | 150 | 5 | Prokop | Czechowicz | syn | Konon | syn | Lucya | syn | Santa | syn | syn | syn | syn |
| 10 | 1 | 2 | 2 | 2 | 1 | 2 | 15 | 2 | 7 | 150 | 5 | Stefan | Berdnik | syn | Anna | syn | | | | | | | |
| 11 | 1 | 2 | 1 | 1 | 2 | 1 | 7 | 1 | 15 | 10 | Janko | Petra | syn | Kozak | syn | Olivia | syn | | | | | | |
| 12 | 1 | 6 | 2 | 1 | 4 | 4 | 6 | 16 | 2 | 15 | 10 | Misier | Kozak | syn | Kustenia | syn | syn | syn | syn | syn | syn | syn | syn |
| 13 | 1 | 2 | 2 | 1 | 2 | 1 | 5 | 2 | 7 | 150 | 5 | Chudor | Kozak | syn | Kustenia | syn | | | | | | | |
| 14 | 1 | 2 | 4 | 1 | 2 | 2 | 5 | 11 | 2 | 15 | 10 | Potokowicz | syn | Odziej | syn | Koryssa | syn | brat | syn | syn | syn | syn | |
| 15 | 1 | 2 | 2 | 2 | 2 | 4 | 10 | 2 | 15 | 10 | Mikita | Kozak | syn | Demian | syn | Kona | syn | | | | | | |
| 15 | 15 | 54 | 49 | 8 | 27 | 24 | 44 | 142 | 35 | 6 | 7 | 150 | 4 | 5 | Stronica | syn | | | | | | | |

Folmarku Creehomonu Natexazych.

Olexiejewicz.
od Dworu Olegta.

| | Pominnosie | | | | | | Opdata roczna srebrna | | | | | |
|--|----------------|------|--------|------|---------|--------|-----------------------|-------|----------|-------|----------|------|
| | Pogodno-
wa | | Roczna | | Dannina | | Przebieg | | Przebieg | | Przebieg | |
| | Wiosna | Leto | Wiosna | Leto | Wiosna | Leto | Wiosna | Leto | Wiosna | Leto | Wiosna | Leto |
| Chapa brat Leon siostra Salusia Mat | 2 | 2 | 8 | 4 | 2 | 1 | 10 | 1.50 | | 1.50 | 6 | |
| syny Jakowa Bondanuk | 2 | 2 | 8 | 4 | 2 | 1 | 10 | 1.50 | | 1.50 | 6 | |
| Miron R. Rossia zgi s. Wasil Cor. Chapa | 2 | 2 | 8 | 4 | 2 | 1 | 10 | 1.50 | | 1.50 | 6 | |
| Stryi Stefan s. siostry Milista Dejun | 2 | 2 | 8 | 4 | 2 | 1 | 10 | 1.50 | | 1.50 | 6 | |
| R. Fuchimia s. siostry Cor. Maryna na | 2 | 2 | 8 | 4 | 2 | 1 | 10 | 1.50 | | 1.50 | 6 | |
| R. Parafa | 2 | 2 | 8 | 4 | 2 | 1 | 10 | 1.50 | | 1.50 | 6 | |
| Cor. Ludzicia Natalia Daska Tesia | | | | | | | | | | | | |
| Hauryto Bobruk | 1 | 1 | 4 | 2 | 1 1/2 | 1/2 | 5 | 75 | | 75 | 2 | |
| Michailo syn Lubof Chwidor wiat | 2 | 2 | 8 | 4 | 2 | 1 | 10 | 1.50 | | 1.50 | 6 | |
| R. Chwidora syn Hwijhor | 1 | 1 | 4 | 2 | 1 1/2 | 1/2 | 5 | 75 | | 75 | 2 | |
| R. Pataja s. Janke Chwisty Cor. Chwielina | 2 | 2 | 8 | 4 | 2 | 1 | 10 | 1.50 | | 1.50 | 6 | |
| Kiryk R. Matuna s. siostry Cor. Cha | 2 | 2 | 8 | 4 | 2 | 1 | 10 | 1.50 | | 1.50 | 6 | |
| s. siostry R. Sarjana s. Pruchop | 2 | 2 | 8 | 4 | 2 | 1 | 10 | 1.50 | | 1.50 | 6 | |
| synat R. Magdalena Cor. Daska zgi s. siostry | 1 | 1 | 4 | 2 | 1 1/2 | 1/2 | 5 | 75 | | 75 | 2 | |
| Cor. Rona siostry | 1 | 1 | 4 | 2 | 1 1/2 | 1/2 | 5 | 75 | | 75 | 2 | |
| syn. Palinik brat Roman | 2 | 2 | 8 | 4 | 2 | 1 | 10 | 1.50 | | 1.50 | 6 | |
| Petrak R. Anna syn. siostry Cor. Sarjana | 2 | 2 | 8 | 4 | 2 | 1 | 10 | 1.50 | | 1.50 | 6 | |
| Sach syn Pruchop | 2 | 2 | 8 | 4 | 2 | 1 | 10 | 1.50 | | 1.50 | 6 | |
| Patop Cor. Wasia siostra Pataja | 1 | 1 | 4 | 2 | 1 1/2 | 1/2 | 5 | 75 | | 75 | 2 | |
| R. Chwemia Cor. Chwielina siostra Odozia | | | | | | | | | | | | |
| syny Wasil Lohwina Kozak | 2 | 2 | 8 | 4 | 2 | 1 | 10 | 1.50 | | 1.50 | 6 | |
| R. Matyna Cor. Matuna brat Damian pruchop | 2 | 2 | 8 | 4 | 2 | 1 | 10 | 1.50 | | 1.50 | 6 | |
| Suma | 25 | 25 | 100 | 50 | 37 1/2 | 12 1/2 | 25 | 18 75 | | 18 75 | 77 | |

Tabelle Opisanie Wlascian

| Numerus | Sytuacya Wlascian | | Sytuacya Wlascian | | | | | | | | | | | | | |
|---------|-------------------|-------------|-------------------|-------------|-------------|-------------|-------------|-------------|-------------|-------------|-------------|-------------|-----|-----|----|--|
| | Lubrasia | | Sobytch | | Gruntar | | | | | | Lubrasia | | | | | |
| | Priglasenie | Priglasenie | Priglasenie | Priglasenie | Priglasenie | Priglasenie | Priglasenie | Priglasenie | Priglasenie | Priglasenie | Priglasenie | Priglasenie | | | | |
| | | | | | | | | | | | | | | | | |
| 15 | 15 | | 54 | 49 | 8 | 27 | 24 | 44 | 42 | 25 | 6 | 7 | 150 | 4 | 5 | |
| 16 | 1 | | 2 | 4 | | 2 | 4 | 4 | 13 | 2 | | | 15 | | 10 | |
| 17 | 1 | | 7 | 4 | 2 | 2 | 2 | 4 | 12 | 4 | | | 15 | | 10 | |
| 18 | 1 | | 5 | 2 | 1 | 2 | 2 | 4 | 13 | 2 | | | 15 | | 10 | |
| 19 | 1 | | 2 | 4 | 2 | 2 | 1 | 2 | 8 | 2 | | | 15 | | 10 | |
| 20 | 1 | | 4 | 2 | | 2 | | 2 | 5 | 2 | | | 7 | 150 | 5 | |
| 21 | 1 | | 4 | 4 | | 2 | 1 | 2 | 4 | 2 | | | 7 | 150 | 5 | |
| 22 | 1 | | 2 | 2 | | 2 | | 1 | 4 | | | | 7 | 150 | 5 | |
| 23 | 1 | | 6 | 2 | | 2 | 2 | 2 | 9 | 2 | | | 15 | | 10 | |
| 24 | 1 | | 4 | 1 | | 2 | 1 | 2 | 9 | 2 | | | 15 | | 10 | |
| 25 | 1 | | 1 | 2 | | 2 | 1 | 1 | 2 | 1 | | | 7 | 150 | 5 | |
| 26 | 1 | | 6 | 6 | 1 | 5 | 5 | 8 | 20 | 4 | | | 15 | | 10 | |
| 27 | 1 | | 6 | 5 | | 2 | 2 | 2 | 8 | | | | 15 | | 10 | |
| 27 | 27 | | 109 | 90 | 14 | 65 | 45 | 71 | 257 | 61 | 11 | 7 | 150 | 7 | 15 | |

Par' Wies

Imenos...

16. ¹¹Supriun Kozak h. ³⁵Wosia syr.
¹⁵Dunkowiz Matka Mary
²⁰Kon. Chapa syr. Lychon

17. ¹³Smik Lohwin Kozak wdo. syr.
³⁸Swat Swan h. ³⁵Chudra

18. ²⁸Strzhor Czechowiz h. ³²Eustemia
²⁷Masil Kon. ²⁵Pataja syr.

19. ²⁵po Dawidowian Masil Kozak
²⁰prymion Josef Jakowa

20. ⁴⁵Lawrygn Kozak h. ⁴²Chapa d.

21. ²⁵Semen Emeljana Czechowiz h.
⁴⁰Emeljana ⁴⁰Sosos Czechowiz

22. ³⁵Leon po Emeljana Czechowiz
¹³Chwielina

23. ⁴⁰po Khatwizju Marek Czechowiz
²⁵Olwia d. ³²Mihodaj Cot.

24. ²⁵po Mikicie Duchunin Sawagier
²⁵Kondrat ¹⁷Derian y

25. ⁴⁵Chwidor Wielishe Kon. ³²Swan

26. ⁴⁸Onysho Czechowiz h. ⁴⁰Julchymia
²Talia. ²Fruryna Sawagier
¹¹Strzhor Swan Corha

27. ⁶⁶Sawka Swana Czechowiz wdo.
²Cot. ²Salusia 2y syr
na ²Wosia

Stromica

de Polmarku Creehovecom Valerazych.

| Olexiejewische. | Towinnosi | | | | | | Optata rocina Czebrom | | | | | | |
|---|-----------|------|--------|------|------------------|------------------|-----------------------|-----|------|-----|------|-----|-----|
| | Polmarku | | Kocina | | Danima | | Kopy | | Kopy | | Kopy | | |
| | 1780 | 1781 | 1782 | 1783 | 1784 | 1785 | Pub | Kop | Pub | Kop | Pub | Kop | |
| <u>Stronicy.</u> | | | | | | | | | | | | | |
| Polm. Co. Obozia. Kuzyn Sydor Andraja | | | | | | | | | | | | | |
| na Prymaka Dymiti Kanona Czebrowisz | | | | | | | | | | | | | |
| Szas Juwan. — " — " | 2 | 2 | 8 | 4 | 2 | 1 | 10 | 1 | 50 | 1 | 50 | 6 | |
| Harasim Jakim Olexiej Co. Pataja | | | | | | | | | | | | | |
| S. Mikita Kryhor Co. Olenia Krypa | 2 | 2 | 8 | 4 | 2 | 1 | 10 | 1 | 50 | 1 | 50 | 6 | |
| S. Danilo Co. Katiwina Wasil Kryhor | | | | | | | | | | | | | |
| Jwan Kuzyn Stefan Demiana Suprynouisz | 2 | 2 | 8 | 4 | 2 | 1 | 10 | 1 | 50 | 1 | 50 | 6 | |
| Don. Maryana Co. Eufemia Saijana Zikla | | | | | | | | | | | | | |
| Dawidawicz Kuzyn Sibiwon Matwiej Czebrowisz | 2 | 2 | 8 | 4 | 2 | 1 | 10 | 1 | 50 | 1 | 50 | 6 | |
| Kryhor Symofij Leon Co. Ania Juchimow | 1 | 1 | 4 | 2 | 1 $\frac{1}{2}$ | $\frac{1}{2}$ | 5 | | 75 | | 75 | 2 | |
| Obozia Matka Chwidowa Co. Krypa Kry | | | | | | | | | | | | | |
| S. Chirilina S. Stojys Andriy — | 1 | 1 | 4 | 2 | 1 $\frac{1}{2}$ | $\frac{1}{2}$ | 5 | | 75 | | 75 | 2 | |
| Andronouisz K. Ania S. Maxim Co. | | | | | | | | | | | | | |
| " " " " " " " " | 1 | 1 | 4 | 2 | 1 $\frac{1}{2}$ | $\frac{1}{2}$ | 5 | | 75 | | 75 | 2 | |
| S. Chirilina S. Prochor Wasil Juwan Co. | | | | | | | | | | | | | |
| Krypa-Matwiejasyr. Kryhor Misiy. | 2 | 2 | 8 | 4 | 2 | 1 | 10 | 1 | 50 | 1 | 50 | 6 | |
| Leon Dunhouisz Ko. Eufemia Synowis | | | | | | | | | | | | | |
| Jakow — " — " — " — | 2 | 2 | 8 | 4 | 2 | 1 | 10 | 1 | 50 | 1 | 50 | 6 | |
| Lorka Patapa — " — " — " — | 1 | 1 | 4 | 2 | 1 $\frac{1}{2}$ | $\frac{1}{2}$ | 5 | | 75 | | 75 | 2 | |
| S. Harasim Synom Co. Katiwina Ma | | | | | | | | | | | | | |
| Maxim Czepura Don. Allana syr: | | | | | | | | | | | | | |
| Ania — " — " — " — | 2 | 2 | 8 | 4 | 2 | 1 | 10 | 1 | 50 | 1 | 50 | 6 | |
| S. Juwan S. Masta S. Wasil Demian | | | | | | | | | | | | | |
| Danilo K. Ania S. Oksy Co. Katiy | 2 | 2 | 8 | 4 | 2 | 1 | 10 | 1 | 50 | 1 | 50 | 6 | |
| " " " " " " " " | 2 | 2 | 8 | 4 | 2 | 1 | 10 | 1 | 50 | 1 | 50 | 6 | |
| <u>Czyni</u> | | | | | | | | | | | | | |
| | 45 | 45 | 180 | 90 | 67 $\frac{1}{2}$ | 27 $\frac{1}{2}$ | 3 | 45 | 22 | 75 | 22 | 75 | 127 |

Dalsze Opisanie Włościan 60

| Numer
Dworu | Własność
Dworu | Sytuacja Włościan | | | | | | | | | | | | | | |
|----------------|-------------------|-------------------|--------|----------|--------|--------|--------|--------|--------|------------|--------|--------|--------|----|---|---|
| | | Lubosin | | Dobychki | | | Grunta | | | Siarosłone | | | | | | |
| | | Właska | Właska | Właska | Właska | Właska | Właska | Właska | Właska | Właska | Właska | Właska | Właska | | | |
| 27 | 27 | 109 | 90 | 14 | 65 | 45 | 74 | 251 | 61 | 11 | 7 | 150 | 7 | 15 | <p><u>Imiona</u></p> <p>po Jakowie Andriy Konona (Kucha-
Andri. Jhnat przy nim doh.
stra Justyna</p> <p>27. Dawid Kuchawicz Kon. Marcella
Ta Jwan R. Olesia Syn.</p> <p>35. Tomasz Kucyński Kon. Anna
Jhnat Dankowicz Kon.
widawicz Kon. Parafka</p> <p>31. Sotnik Michaszo Dubawik Kon.
Brat Kalemich R. Parafka
Masil. 3² Brat Szydor</p> <p>22. Dawid Dubawik Kon. Chapa
Kadocha Kon. Juchimnia
Katnisk Mikita Dauhun Kon.</p> <p>7. 150 5. polchwidome Kozaku pod-Grun</p> | |
| 28 | 1 | 4 | 2 | 1 | 2 | 2 | 5 | 10 | 2 | | | 15 | | 10 | | |
| 29 | 1 | 7 | 4 | 2 | 4 | 4 | 8 | 16 | 2 | | | 15 | | 10 | | |
| 30 | 1 | 6 | 5 | | 4 | 4 | 5 | 12 | 3 | | | 15 | | 10 | | |
| 31 | 1 | 8 | 5 | 4 | 4 | 4 | 6 | 18 | 4 | | | 15 | | 10 | | |
| 32 | 1 | 5 | 2 | | 4 | 3 | 6 | 12 | 4 | | | 15 | | 10 | | |
| 32 | 32 | 1 | 140 | 111 | 22 | 83 | 62 | 101 | 319 | 79 | 14 | | | 9 | 10 | <p><u>Ogół Wsi</u></p> <p><u>Wies</u></p> <p><u>Wiosna 5.</u></p> |
| 1 | 1 | 2 | 4 | | 2 | 2 | 3 | 12 | 1 | | | 7 | 150 | 5 | <p>61. Jwan Dawidawicz Kon. Maryna</p> | |
| 2 | 1 | 4 | 4 | | 2 | 2 | 4 | 15 | 2 | | | 7 | 150 | 5 | <p>35. Jozef Dawidawicz Kon. Kosiowa
Andr. Mikita Siostry</p> | |
| 3 | 2 | 7 | 8 | | 4 | 4 | 7 | 27 | 2 | | | 15 | | 10 | <p><u>Stronica</u></p> | |

Par. Wies

Imiona

po Jakowie Andriy Konona (Kucha-
Andri. Jhnat przy nim doh.
stra Justyna

27. Dawid Kuchawicz Kon. Marcella
Ta Jwan R. Olesia Syn.

35. Tomasz Kucyński Kon. Anna
Jhnat Dankowicz Kon.
widawicz Kon. Parafka

31. Sotnik Michaszo Dubawik Kon.
Brat Kalemich R. Parafka
Masil. 3² Brat Szydor

22. Dawid Dubawik Kon. Chapa
Kadocha Kon. Juchimnia
Katnisk Mikita Dauhun Kon.

7. 150 5. polchwidome Kozaku pod-Grun

Ogół Wsi

Wies

Wiosna 5.

61. Jwan Dawidawicz Kon. Maryna

35. Jozef Dawidawicz Kon. Kosiowa
Andr. Mikita Siostry

Stronica

Folmarku Cechowcom Nalezacych.

| | Pominnosci | | | | | | Opłata roczna Subran | | | | | | | | | |
|--|------------|---------|---------|---------|---------|---------|----------------------|------|--------|------|--------|------|----|----|-----|----|
| | Pogodno | | Roczna | | Danina | | Kamora | | Kamora | | Kamora | | | | | |
| | Włoczk. | Włoczk. | Włoczk. | Włoczk. | Włoczk. | Włoczk. | Pub. | Kop. | Pub. | Kop. | Pub. | Kop. | | | | |
| Clexiejewice. | | | | | | | | | | | | | | | | |
| Stromiec. | 45 | 45 | 150 | 90 | 6 1/2 | 2 1/2 | 3 | 45 | 33 | 75 | .. | .. | 22 | 75 | 137 | .. |
| wick. B. Gwiesdora Matka Kasta Brat | | | | | | | | | | | | | | | | |
| wic. Jakow Kozak Brat Syn Symon | 2 | 2 | 8 | 4 | 2 | 1 | .. | 10 | 1 | 50 | .. | .. | 1 | 50 | 6 | .. |
| S. Jan Klim Cor. Ludwika Brat Paw | 2 | 2 | 8 | 4 | 2 | 1 | .. | 10 | 1 | 50 | .. | .. | 1 | 50 | 6 | .. |
| Jan Mikolaj Brat Janek Mad Juchim | 2 | 2 | 8 | 4 | 2 | 1 | .. | 10 | 1 | 50 | .. | .. | 1 | 50 | 6 | .. |
| S. Walenty Choma Cor. Matylda prapim | | | | | | | | | | | | | | | | |
| Chapa S. Stefan Kuzyn Matka Da | 2 | 2 | 8 | 4 | 2 | 1 | .. | 10 | 1 | 50 | .. | .. | 1 | 50 | 6 | .. |
| Cor. Katarzyna | 2 | 2 | 8 | 4 | 2 | 1 | .. | 10 | 1 | 50 | .. | .. | 1 | 50 | 6 | .. |
| Anna S. Jan Simon Cor. Kuznia | | | | | | | | | | | | | | | | |
| Syn. Symon Cor. Ludwika Brat | 2 | 2 | 8 | 4 | 2 | 1 | .. | 10 | 1 | 50 | .. | .. | 1 | 50 | 6 | .. |
| K. Matylda Syn Chrusci | 2 | 2 | 8 | 4 | 2 | 1 | .. | 10 | 1 | 50 | .. | .. | 1 | 50 | 6 | .. |
| Syn. Leon Jan Cor. Janina Brat Paw. | | | | | | | | | | | | | | | | |
| Brat Janek | 2 | 2 | 8 | 4 | 2 | 1 | .. | 10 | 1 | 50 | .. | .. | 1 | 50 | 6 | .. |
| Paraska | | | | | | | | | | | | | | | | 75 |
| tu Dwor Karabia | | | | | | | | | | | | | | | | |
| Clexiejewice | 55 | 55 | 220 | 110 | 8 1/2 | 2 1/2 | 4 | 25 | 41 | 25 | .. | .. | 41 | 25 | 167 | 75 |
| Sukacz. | | | | | | | | | | | | | | | | |
| od Dworu odlegla. | | | | | | | | | | | | | | | | |
| S. Janek Stefan Cor. Anna Odwiaz Kuzyn | 1 | 1 | 4 | 2 | 1 1/2 | 1/2 | .. | 5 | .. | 75 | .. | .. | 75 | 3 | .. | .. |
| S. Stanislaw S. Anna S. Kuzyn Brat | | | | | | | | | | | | | | | | |
| Darka Chruscina | 1 | 1 | 4 | 2 | 1 1/2 | 1/2 | .. | 5 | .. | 75 | .. | .. | 75 | 3 | .. | .. |
| Kuzni | 2 | 2 | 8 | 4 | 2 | 1 | .. | 10 | 1 | 50 | .. | .. | 1 | 50 | 6 | .. |

Salaxe Episcanie Moscian do

| Námes panských | Sytuacya Moscian | | | | | | | | | | | | | | | | | |
|----------------|------------------|-----------|-----------|-----------|-----------|-----------|-----------|-----------|-----------|-----------|-----------|-----------|---|-----------|-----------|---|----|----------------|
| | Luboski | | Dobych | | | | | Grunta. | | | | | | | | | | |
| | Kamienice | Pustowice | Kamienice | Kamienice | Kamienice | Kamienice | Kamienice | Kamienice | Kamienice | Kamienice | Kamienice | Kamienice | Kamienice | Kamienice | | | | |
| Parafie | | | | | | | | | | | | | | | | | | |
| 2 | 2 | 7 | 8 | 4 | 4 | 7 | 27 | 2 | 15 | | | 10 | Imenos | | | | | |
| 3 | 1 | 4 | 4 | 4 | 2 | 4 | 10 | 2 | 15 | | | 10 | Matwiey Dawidawicz Kom. Paejana
r ¹⁷ pa Rosia Synowice Churcy | | | | | |
| 4 | 1 | 6 | 5 | 3 | 3 | 6 | 19 | 3 | 15 | | | 10 | podkozhorca Andriey Dawidawicz wdo.
brat Lesim Synowice
Jawid Korak i Kuzarna | | | | | |
| 5 | 1 | 2 | 2 | 4 | 3 | 4 | 15 | 2 | 19 | 7 | | 10 | Lukas Dawidawicz Kom. Chapa Syn. | | | | | |
| 6 | 1 | 5 | 3 | 4 | 8 | 14 | 24 | 6 | 15 | | | 10 | Misiry Wasila Dawidawicz Kom.
pshaw Kom. Chapa zez dawid | | | | | |
| 6 | 6 | 24 | 22 | 3 | 19 | 20 | 35 | 95 | 16 | 2 | 19 | 7 | 1 | 20 | Ogol Wier | | | |
| Coch | | | | | | | | | | | | | | | | | | |
| 22 | 22 | 5 | 124 | 96 | 30 | 62 | 60 | 32 | 228 | 60 | 11 | 9 | 7 | 7 | " | | | |
| 31 | 31 | 2 | 5 | 139 | 144 | 27 | 51 | 32 | 110 | 242 | 100 | 13 | 22 | 9 | 9 | 5 | " | |
| 22 | 22 | 1 | 140 | 111 | 22 | 33 | 62 | 101 | 319 | 79 | 14 | | 9 | 10 | " | " | | |
| 6 | 6 | 24 | 22 | 3 | 19 | 20 | 35 | 95 | 16 | 2 | 19 | 7 | 1 | 20 | " | " | | |
| 92 | 92 | 2 | 11 | 427 | 273 | 32 | 245 | 224 | 228 | 994 | 255 | 41 | 20 | 23 | 27 | 5 | 10 | Ogole re Wsion |
| Wsic | | | | | | | | | | | | | | | | | | |

Folmarku Czechowcom Naleziaeye.

Sukace.

| | Pominnosc. | | | | | | Optata roczna chubow | | | | | | | |
|-------------------------------------|------------|-------|--------|-------|--------|-------|----------------------|-----|-------|-----|-------|-----|-----|----|
| | Pogodno | | Rockna | | Danina | | Kupow | | Kupow | | Kupow | | | |
| | Chyba | Chyba | Chyba | Chyba | Chyba | Chyba | Pub | Kup | Pub | Kup | Pub | Kup | | |
| <u>Stronicy.</u> | 2. | 2. | 8. | 4. | 2. | 1. | 10. | 1. | 50. | .. | .. | 1. | 50. | 6. |
| S. Stefan R. Chapa Co. Katusija Sa. | | | | | | | | | | | | | | |
| R. Chapa Syn Jan .. | 2. | 2. | 8. | 4. | 2. | 1. | 10. | 1. | 50. | .. | .. | 1. | 50. | 6. |
| Brat Mikol R. Chyba Co. Wiktorija | | | | | | | | | | | | | | |
| Nikifor Synow Co. Lujana Kawagier | | | | | | | | | | | | | | |
| Co. Antocia .. | 2. | 2. | 8. | 4. | 2. | 1. | 10. | 1. | 50. | .. | .. | 1. | 50. | 6. |
| Kryhor Brat Jachow R. Marjana .. | 2. | 2. | 8. | 4. | 2. | 1. | 10. | 1. | 50. | .. | .. | 1. | 50. | 6. |
| Anna Syn. Lujana Bracia Lujana | | | | | | | | | | | | | | |
| Don. Anna 3 ² Janho .. | 2. | 2. | 8. | 4. | 2. | 1. | 10. | 1. | 50. | .. | .. | 1. | 50. | 6. |

Sukace.

| | | | | | | | | | | | | | | | |
|-----|-----|----|----|----|----|----|-----|----|----|----|----|----|----|----|----|
| 10. | 10. | 40 | 20 | 15 | 5. | .. | 50. | 7. | 50 | .. | .. | 7. | 50 | 20 | .. |
|-----|-----|----|----|----|----|----|-----|----|----|----|----|----|----|----|----|

Kapitulacya

| | | | | | | | | | | | | | | | |
|---------------------------|------|------|------|------|------------------|------------------|-----|-----|------|------------------|----|----|------|------------------|------|
| Syniowice .. | 29. | 29. | 156. | 78. | 58 $\frac{1}{2}$ | 19 $\frac{1}{2}$ | 3. | 15. | 32. | 32 $\frac{1}{2}$ | .. | .. | 32. | 32 $\frac{1}{2}$ | 126. |
| Syce .. | 52. | 52. | 208. | 104. | 78. | 26. | 4. | 20. | 43. | 50. | .. | .. | 43. | 50. | 159. |
| Olexiowice .. | 55. | 55. | 220. | 110. | 82 $\frac{1}{2}$ | 27 $\frac{1}{2}$ | 4. | 25. | 41. | 25. | .. | .. | 41. | 25. | 167. |
| Sukace .. | 10. | 10. | 40 | 20. | 15. | 5. | .. | 50. | 7. | 50 | .. | .. | 7. | 50 | 20. |
| <u>Folmark Czechowcom</u> | 156. | 156. | 624. | 312. | 234. | 78. | 12. | .. | 124. | 57 $\frac{1}{2}$ | .. | .. | 124. | 57 $\frac{1}{2}$ | 483. |

Potmark
Cernicieniace
Czyli
Kabaki

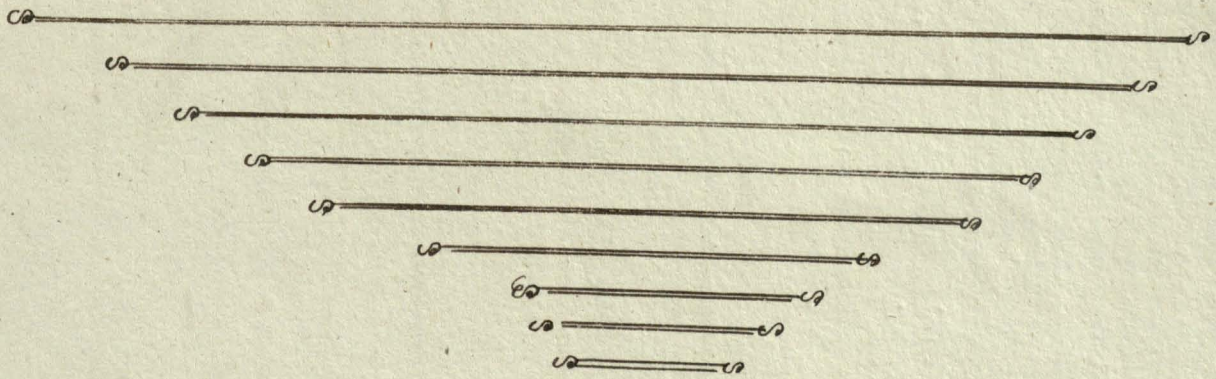

Opisanie Labudowania Polmarku Czerniejewiox alias Kabak. -

Polmark Czerniejewioxe czyli Kabaki Kapitulne o Dwadzieści Miodot od Maistnosci Braszewick - a o Siedemnastu od Polwar kuluchowemu potaiony - w jakowym Labudowaniu następnie. -

Budynek Polwarskiy z Dzewa Sosnowego w węgłach prostej bez podmurowania Labudowany. - Stary w średnicy do sieni w prawy stronie Jaba z hu mora dla Namiestnika. we wnętrzu wytyrkowane. - w lewy stronie na przeciw piekarni z komora dla keladzi. - w mieszkaniu Namiestnika piec żelazny z urnami z stachami a w piekarni gospodarski z legdy amu rowane. - z dwoma komnatami nad dach wyprowadkonemi. - w sieniach spizarnia. - Okien różney wielkości świdm. Dzwi maxawiasal z klamkami dwie. nabigunad laworo. stolowanie w staneyad namie stnika z parie a w piekarni z dzwiek. - posadaka z gliny ubite. Dach stoma kryty. - Mieopodal domu mieszkalnego w lewym ogrodzie. -

Swironek mały z Dzewa Sosnowego z obciążeniem na palach debowych w węgłach prostej Labudowany. - Dach stoma kryty. Dzwi Ordynaryjne nabigunad z klamkami z probojami do klamka wiszące. - podłoga z desek z stolowanie z parie. - Długi z szereki łokci 5 1/2. - Obok tegoż drugi. -

Swironek z Dzewa Sosnowego pitowanego w węgłach Ordynaryjne bez podmurowania Labudowany. - Dzwi nabigunad z klamkami z probojami kelarnemi. - podłoga z stolowanie z parie. Dach stoma kryty. Długi z szereki łokci 5 1/2. - Mieopodal opisanego Swironku Amayduispi. -

Stopa z chrustu wypleciono na stupa debowych. - Dach stoma kryty. Wrota z desek podwójnych nabigunad. -

Gumno nowe z Dzewa pitowanego z świdm debowe w węgłach prostej bez podmurowania Labudowane. - Wrota podwójnych nabigunad laworo. Łok na ścianie gumno z gliny ubite. - Dach stoma kryty. - Długi z łokci 50. - szereki łokci 15 1/2. - Obok opisanego Gumna Amayduispi. -

Dalsze Opisanie Nabudowania Solwa Kabak.

Obora nowo Nabudowana od dawna starego rożnającego w kwadrat. wersonach
dwóch stron Chlewy trzy, mając ściany odnowa. a według dwóch
przeiwnych sobie trzy Chlewy a Chłosta wypłucione. Mrot po-
dwunym nabiegunad. Dwie południowych (zwozo. - Dach stoma kory-
ty. - Długo łokci 59 $\frac{1}{2}$. Szeroko łokci 53 $\frac{1}{2}$. - w rogu opisany obory

Pranet adunek. - Dach stoma koryty. - Dwie południowych nabiegunad. -

Studia po środku Dwidzina ze brzołem Drewnianym y Sura-
wim. Długą 100 $\frac{1}{2}$.

Ogród Maryjny na Domem mieszkalnym obejmujący łąkami do podmorza
2 $\frac{1}{2}$ minuty na Obora. -

Ogrodenie o koto budawli y Ogrodaw, (zwozo a koto a zwozo ptolem
Ondymyjm a koto. -

Opisanie Poletkow Dworskich Kabackich.

1^o Najmie w sobie kuntu Oromego geometrycznego. Mrogo 26. -

2^o y 3^o Najmija potyliz Co y pierwszy kuta poiano obk. 8 $\frac{1}{2}$ y k. 2 $\frac{1}{2}$.

Sianożęci gradawych y kotołnych konydujcie w ogóle geometrycz-
nych Mrogo 41. Ptolem 141. - Lwa nierosną dobrze gdyż

Siana więcej się nie zbiera w roku jak wozow letnich 100. -

Lasu y kotołki przy tym solwarku konydujcie w ogóle Mrogo 3. Mro-
gowe 16. Ptolem 133. - Lwinia niużytkowa konydujcie przy

tymże solwarku. Jest pokazana w Inwentarze geometrycznym. -

Rzeka Sudkitowka przechodzi przy Łaki Solwarku Kabak. -

Opisanie

Opisanie Sprzetu róznych w Felwarku Kabackich.

| | | Szd. |
|------------|---|------|
| Naczynie | Szaniek sosnowy czyli lesowi Kommissyjina | 1. |
| | Sud: Osminek sosnowy | 1. |
| | Garniec Drewniany | 1. |
| | Kadufek Miedzianych | 2. |
| Drewniane: | Skrzynia do przechowania Chleba | 1. |
| | Miader do noszenia Wody | 2. |
| | Stolek Ordynaryjnych | 2. |
| | Stolek do Siedzenia | 1. |
| | Burek na kielis | 2. |
| | Kasna alpejskim Urządzeniem | 1. |

Opisanie Przebieg.

| | | | |
|-------|--------------------|------|-----|
| Bytło | 1. Buhajow | Szd. | 3. |
| | 2. Motow roboczy | Szd. | 37. |
| | 3. Setnich wolicaw | Szd. | 8. |
| | 2. Setnich Wolikaw | Szd. | 26. |

w Ogóle 2 Szd. 74.

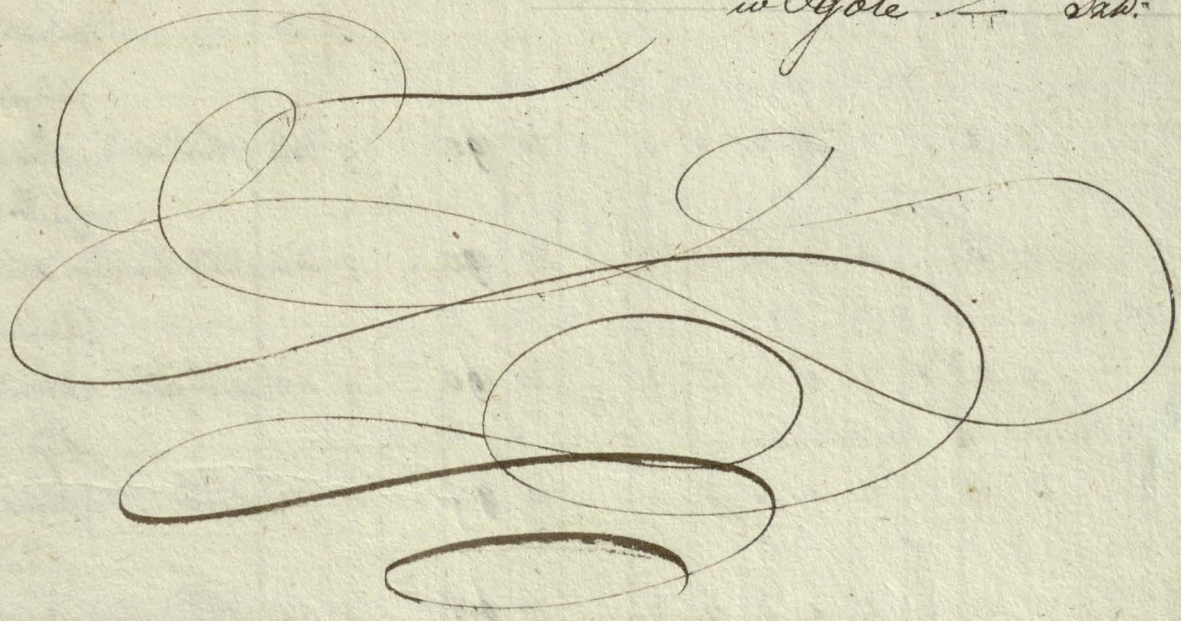

Opisanie Moseian do Polmarku Czer

| Numerus domorogowoy | Dobrye | | Sytuacya Moseian | | | | | | | | | | Siamozetaj | | | |
|---------------------|--------|----|------------------|---|---------|-------|-------|-------|-------|--------|-------|--------|------------|---|-------|-------------|
| | Dobrye | | Muzoz | | Dobytch | | | | | Grunta | | | Mozh. | | | |
| | Dobrye | | Muzoz | | Kozoz | Kozoz | Kozoz | Kozoz | Kozoz | Kozoz | Kozoz | Kozoz | Mozh. | | | |
| | Dobrye | | Muzoz | | Kozoz | Kozoz | Kozoz | Kozoz | Kozoz | Kozoz | Kozoz | Kozoz | Mozh. | Mozh. | Mozh. | |
| 1 | 1 | 4 | 5 | 1 | 4 | 4 | 6 | 12 | 2 | 20 | 190 | 9 | 43 | <p>po Hlawnyje Maresin saupako R. Mar³⁰yma
syn. syphon Cor. Mats¹¹ina</p> <p>Antik² po Romaniuku Hie⁴⁵ i Hie⁴⁵ey
zjina Okisimia ludosia
Jana Moroz</p> <p>po Jakowiu S. Eli³³ Rybak R. Mad²⁰ka
Koz. Naita 2^o syn. M¹¹shad</p> <p>Sawnik Jwan Romaniuk wedo: syf.
Chapa³⁴ syn. Jakow Cor.</p> <p>po Hryhorze Andriy Romaniuk R.
Jan Rona M²⁷hana</p> <p>Sleon Romaniuk R. Jaryna Cor.
Janho Mackowicz R. Par²⁶pa</p> <p>Anton Mackowicz R. Ludosia syf.
R. Ant²⁷ha. 2^o syn. B²⁶rys Kostaduk
jana sui wnat Janho</p> <p>Adam Mackowicz R. Ludosia
Chwidor paim¹⁶ i Hie¹⁶ey</p> <p>Bartomij Sakowicz R. S²⁵ajana
Daminia 2^o syn. Hryhor</p> <p>Stepan Andriuk R. Anna S.
Kup R²⁹ kor. R²⁹asia syf.</p> <p>Sidor Andriuk R. Par⁴¹pa syf.
Chwidora.</p> <p>Chwidor wnat Sidora Andriuk R.
nia przynim. Wasil
Grunta niuzystuzne w obz¹ku
w fumentazje fozm¹tyz</p> | | |
| 2 | 1 | 2 | 7 | 2 | 1 | 2 | 10 | 4 | 20 | 190 | 9 | 43 | | | | |
| 3 | 1 | 5 | 5 | 4 | 4 | 6 | 14 | 2 | 20 | 190 | 9 | 43 | | | | |
| 4 | 1 | 4 | 4 | 2 | 2 | 4 | 7 | 1 | 20 | 190 | 9 | 43 | | | | |
| 5 | 1 | 2 | 2 | 2 | 2 | 4 | 12 | 2 | 10 | 95 | 4 | 17 1/2 | | | | |
| 6 | 1 | 4 | 6 | 2 | 2 | 4 | 9 | 2 | 20 | 190 | 9 | 43 | | | | |
| 7 | 1 | 7 | 5 | 2 | 2 | 6 | 10 | 2 | 20 | 190 | 9 | 43 | | | | |
| 8 | 1 | 5 | 2 | 2 | 2 | 3 | 8 | 2 | 20 | 190 | 9 | 43 | | | | |
| 9 | 1 | 5 | 6 | 4 | 3 | 6 | 12 | 2 | 20 | 190 | 9 | 43 | | | | |
| 10 | 1 | 5 | 2 | 1 | 2 | 1 | 4 | 11 | 2 | 20 | 190 | 9 | 43 | | | |
| 11 | 1 | 2 | 5 | 2 | 1 | 2 | 2 | | 10 | 95 | 4 | 17 1/2 | | | | |
| 12 | 1 | 4 | 3 | 2 | 1 | 3 | 9 | 2 | 10 | 95 | 4 | 17 1/2 | | | | |
| 12 | 12 | 50 | 54 | 2 | 23 | 25 | 50 | 117 | 29 | 7 | 6 | 195 | 3 | 6 | 1/2 | Agot de Woi |

Mios
Pierst

niejenick alias Kabak Naleziayeh.

Cerniejewick
od Dworu Olegta.

| | Poninnoie | | | | | | Optata rockna srebren | | | | | | | | |
|--|-----------|-------|--------|-----|--------|--------|-----------------------|----------|-------|-------|-------|-------|-------|-------|----|
| | Rockna | | Danina | | | | Cypura | Kharokom | Kopca | Kopca | Kopca | Kopca | Kopca | Kopca | |
| | Wozna | Wozna | Drogin | Kup | Kup | Kup | | | | | | | | | |
| | Wozna | Wozna | | | | | Wozna | Wozna | Wozna | Wozna | | | | | |
| Dni | | | | | | Pub | Kop | Pub | Kop | Pub | Kop | Pub | Kop | | |
| Syn. Pawel srat Mar. Janko Kon. Matysia | | | | | | | | | | | | | | | |
| Darka Matka Pataja | 2 | 2 | 8 | 4 | 2 | 1 | 10 | 1 | 20 | | | 1 | 20 | 6 | |
| Andrusik K. Chusidora Cof. Anna Pru | | | | | | | | | | | | | | | |
| Kosia Kon. Romanika Lidasia slyn Jozef | 2 | 2 | 8 | 4 | 2 | 1 | 10 | 1 | 20 | | | 1 | 20 | 6 | |
| S. Denis Jwan Cof. Chapa Katryna Mat | | | | | | | | | | | | | | | |
| S. Sylwester Cof. Eudasia | 2 | 2 | 8 | 4 | 2 | 1 | 10 | 1 | 20 | | | 1 | 20 | 6 | |
| Mordaiy Cof. Maryna srat Andriy Kon | | | | | | | | | | | | | | | |
| Matryna Maryna | 2 | 2 | 8 | 4 | 2 | 1 | 10 | 1 | 20 | | | 1 | 20 | 6 | |
| Anna s. Jwan K. Mykol. Uliana s. Ste. | 1 | 1 | 4 | 2 | 1 1/2 | 1/2 | 5 | | 60 | | | | 60 | 2 | |
| Chapa Barbara Chusilina Jud Demnik | | | | | | | | | | | | | | | |
| Cof. Jaususia. Kshity Alshoday Jnata Markawicz | 2 | 2 | 8 | 4 | 2 | 1 | 10 | 1 | 20 | | | 1 | 20 | 6 | |
| Frochim Naum Cof. Darka srat Stefan | | | | | | | | | | | | | | | |
| Cof. Lid. K. Dominia s. Maism Cof. Mar | 2 | 2 | 8 | 4 | 2 | 1 | 10 | 1 | 20 | | | 1 | 20 | 6 | |
| Syn. Pawel Bojys Cof. Chrysta srat Iwa | | | | | | | | | | | | | | | |
| Chrusowicz | 2 | 2 | 8 | 4 | 2 | 1 | 10 | 1 | 20 | | | 1 | 20 | 6 | |
| S. Prokop K. Oryba s. Petrus Cof. Anna | | | | | | | | | | | | | | | |
| K. Anna. D. slynawid Cof. Barbara | 2 | 2 | 8 | 4 | 2 | 1 | 10 | 1 | 20 | | | 1 | 20 | 6 | |
| Andriy Cof. Patapa srat Stefan. Sos | | | | | | | | | | | | | | | |
| Naum srat Janko | 2 | 2 | 8 | 4 | 2 | 1 | 10 | 1 | 20 | | | 1 | 20 | 6 | |
| Jnat Cof. Barbara Chapa Katryna | 1 | 1 | 4 | 2 | 1 1/2 | 1/2 | 5 | | 60 | | | | 60 | 2 | |
| Anna s. Saras Jwan Cof. Marta Ols | | | | | | | | | | | | | | | |
| semna Markowicz | 1 | 1 | 4 | 2 | 1 1/2 | 1/2 | 5 | | 60 | | | | 60 | 2 | |
| K. Wai Maydujessia sly wyrajone | | | | | | | | | | | | | | | |
| nym. | | | | | | | | | | | | | | | |
| Folwar. Kabak | 21 | 21 | 84 | 42 | 21 1/2 | 10 1/2 | 1 | 43 | 12 | 60 | | | 12 | 60 | 63 |

Polwark

Polkono. s-



Opisanie Zabudowania Folwarku Folkowa.

Folwark Folkowo - siedm Miodost od Miastnosci Braszewicko
potoczny. w jakowym następnie zabudowanie w Lewey stro-
nie od wejścia przez Bramę Osiudniem.

Budynek Folwarski Stary i drewna dosnowego bez podmurowania
uwzględ prosty zabudowany reperacji potrzebującej. do którego wchodzi
i sieni wprawy stronie jabca i komora Haluchoma i Skierajskim
Madym - pruściu jabca czeladna i komorky - w Stanyach Ekonomickich
Pieczow skuwchis i legty umurował i obłachami i Dzwierzkami Dwa
awpiekarni prosty Krajowy - i Kominami Dwoma nad Daeh
wyprowadzonymi. - Stolowanie w skłodzie i Garie - posadka w piekarni
i Gliny ubity. - Okien różny wielkości Dwieście - Dwui Trój akhu
isim i Trój Ordynaryjnych nabiegunach. - Daeh Stoma Kryty Stu
gosi Łokci 16 Szerokości Łokci - 12. - Nieopodal domu Opisanego
w lewy stronie.

Piekarenka nowo pobudowana i drewna różnego starego sta utrzymywa
nia drobin i Sieni ymata Komorka - Łok i Gliny ubity. Stolowa
nie i Garie - piec i legty prosty Komin nad daeh wyprowadzony
Okien matych 3. - Dwui Ordynaryjnych nabiegunach Trój. Daeh
Stoma Kryty. - Stuga Łokci 12. Szeroka Łokci - 8.

Serwik na czterech stopach zabudowany Stary i Galeryjka z schodami do sieni
nadwca piętra w kwadrat. podłoga. i Garie dosnowych. - Dwui Or-
dynaryjnych nabiegunach Dwai. - Daeh Stoma Kryty.

Szpichlerzyk nowo zabudowany i drewna olehowego z dosnowego uwzględ
prosty. - Podłoga z stolowanie i Garie. - Dwui Ordynaryjne i Kłamka
z probojem Kabarnami. - Daeh Stoma Kryty. - Stuga Łokci 8. Szeroki
Łokci. 6

Gumnot po spaleniu już wiosny bezarniejszy. i prawniści do piwo i folwar.
Se kolla. - Jakowe przytomie folwarhu już Opiane. -

Dalsze Opisanie Zabuowania Solwarku Tolkowa.

Stopa nastąpiła stiana z drewna nowo przebudowana z drewna różnego starego
w stropie słasnowe w węgach prostej Dach stoma kryty. Długo Łokci 19 szer-
okość Łokci 12. Nie Opodał opisany Druga.

Stopa nastąpiła Łokci wypukła potrzebująca reperacji. Dach stoma
kryty. - wrota z drzewek nabiegumad. - Niedaleko przy tejże Smagdzińcu

Obora nowo zabudowana w kwadrat z drewna różnego w stropie słasnowe
a wewnątrz stiany z drewna starego porostatego po starej Oborze w smy
Chlewnie różny wielkości 6. - Wrota 7. Dach stoma kryty. - Du-
go Łokci 67. Szerokość Łokci 64. - -

Chlewnie nadrob nowo przebudowane w stropie słasnowe z Drewna różnego
starego z trzema przedziałami na którym Dach stoma kryty -
Długo Łokci 20 Szerokość Łokci 16

Studnia w środku Działania z kłębem z Drewna Chlewnego z dłu-
żawcem do Ciągania wody. -

Ogrodzienie okolo zabuowania z Działania jest z kłobu Łokci opł-
tane - a okolo Ogrodu adwój stron Rowem głębokim Okopano. -

Opisanie Ogrodu Gruntowego z Łokci. -

Ogród Fruktowy z Warzywny połowy stronie Działania położony
dość obszerny, w którym Smagdzińcu Drewno fruktowych Gruszek
z Jabłoni różnymi Drewno Kiszkanasii z kłębem jest zasadzo-
nych Szerepaw młodych. - również Kiszkanasii Krowcowe Wi-
sien z Sliwkami Smagdzińcu - przy Budyńku Łokci Łokci
Drewno fruktowych z Populowych Urządzone. -

Chmielnik dość obszerny z kłębem wroczenie Chmielu pędów
do Siedmiu. -

Solwark ten w obrebie swoim żadny podmyjący wody niema, przez dwóch
Sadzawek, z tych jedna na Ogrodzie, druga na Ogrodzie bez Rybnie
Sta

Dalsze Opisanie Ogrodow Gruntow z Lasu w Potkowie.

o Dla utrzymania Stajni Domowego. —

Lasu sadnego w tym Polwarke mima proca fajku osobnego na
Ogrodem sadnego a mianowicie kaktosowianych Dmow, Oraz w O-

o grodzie Karoite. Olehowe i Brzozone z Dębowe. —

Laki do tego Polwarke pragnatnie sa nastepne. — Pierwsza do
Mogilnika Mesi Korsunskij i Potna Jaswiny. Druza do
ty Podlisowie takoz blotna — Grania Kamenska. ai w sred-
ni poletek wchodzi procy pod blotna z Gradowa. — w wy-
stkie hiaz widny Lawie. nad Grania pod fajem i Antopot-
skim. — w Poltku idnym sa drobne siansietki bez ladnych
Monumentow. a ktorych to w Ogole Lasu w wyatkich Wkaza-
nie w roku Siana potnego z Gradowego worow 100. —

Opisanie Poltek Polwarkowych.

Loty: Poltek Loty Dluga Niwca Awany. poczyna sie od tytu Ogrodu
Polwarownego z idzie liniaz prosta oddzielajaca poltek sredni do dro-
gi oddzielajacej Grunta Mesi Sadkowej od Dwornych — a tak Kadamiejsie
wprawa ta droga z przechodzi do Grania Korsunskiej. a tak
anowu Kadamiejsie wprawa. z idzie liniaz Grania przechodzi do
siansietki Dwornych pod fajem Antopotkim poczynajace
artego Punktu anowu wprawa prykahami koto siansietki prychu-
doi pod Ogrodem Polwarowne. ztu sie konczy tego poltku O-
graniczenie. Kawiera w obcie Grunta Oromego Geometrycz-
ny Morgow 34. — poriano w nim wr. 1830. na rok 1831. Ly-
ta Oximego PK 18. Opim. 6. — — Przemij Oximy PK 2.
Opim. 4. — —

Loty: Poltek.

Dalsze Opisanie Poltekow Folwarcznych

2^gis. Poltek Ugorowy Pole kwany potowiny kalinia oddzielajacego
 Poltek sredni-pierwsza cesiana Onego idzie od Sianowicz tej Linia
 takoz do Drogi oddzielajacej Grunta Mesi Paskowa od Dwornych.
 ataz idzie wlewo tej drogaw. yprzechodzi do Linij rowno odlegle po
 stronie od pierwszey cesiany-oddzielajacej Grunta Medasianskie od
 Dwornych yprzechodzi skosnem do Sianowicz pod fajim Anto-
 potskim bedzuch. ataz idzie przykachami koto Onych. przechodzi
 wten punkt gdzie jest poczta Opisywai Ogranicenie Takowey
 Poltek ma w sobie Gruntu Urobnegej Geometrycznych Morgow 90.

3^{is} Poltek Jarzynny sredni poczyna sie z tego punktu gdzie
 jest poczta Ogranicenie pierwszego. idzie tej Linia do drogi w pier-
 wszym poltku wamienionym. oddzielajacej Grunta Mesi Paskow-
 skiej od Dwornych. potem wlewo idzie tej Drogi a z Linij od-
 dzielajacej poltek Drugi- ataz wlewo idzie tej Linia prosta
 do Sianowicz tej pod fajim Antopotskim bedzuch. ataz
 skosnaw. skosnem wlewo y idzie rownemi przykachami koto tych
 ze Sianowicz y przechodza do Ogródenia Dwornego trafia
 wten punkt ataz jest poczta Opisywai Ogranicenie Takowey
 Poltek Kamenski Lowizy idzie ma w sobie Gruntu
 Urobnegej Geometrycznych Morgow 81. — — —

Opisanie Sprzetow rolnych w Folwarcku Polkowic.

| | szk. | | szk. |
|-------------------------------|------|---------------------------|------|
| Siankowe Kominijonych. | 2. | Burak na sztyl Starych | 2 |
| Pod-Asiminkowe | 2 | Kadupok warzywnych | 8. |
| Garnice Docueniary | 1. | Fas na sztylu Starych | 2 |
| Strefa do lacyzawienia taboia | 1. | Dziwiz do piczenia Chleba | 1. |
| Skuplone do Miania taboia | 5. | Ktuko do kieliany | 1. |

Dalsze Opisanie różnyeh Sprzetow.

| | Sob. | | Sob. |
|-----------------------|------|-----------------------------|------|
| Stolew Budyngowyh | 2. | Fasch różny wielkosii w ma- | |
| Stolew Do Siedzenia | 3. | Krywkami | 5. |
| Wierce Drowy | 2 | Kosawa x Łozy plienyjs | 2 |
| Pańska wpiśkami | 1. | podłaskow na x łopych | 3. |
| Lebraw | 3. | Kucybore Płomienys na- | |
| Neczk różny wielkosii | 3. | x łopych | 4. |
| Kosyt różny wielkosii | 3. | Kamkore wiszaryjs | 4. |
| Karna Dambcia | 1. | | |

Opisanie Trzody.

| | | | | |
|-----------------------|----|----|----|-----|
| Trzy Setniek Lidupch | .. | .. | .. | 19. |
| Druzo Setniek Lidupch | .. | .. | .. | 53. |
| Jedno Set. D. | .. | .. | .. | 54. |

w Ogole Sob. 156.

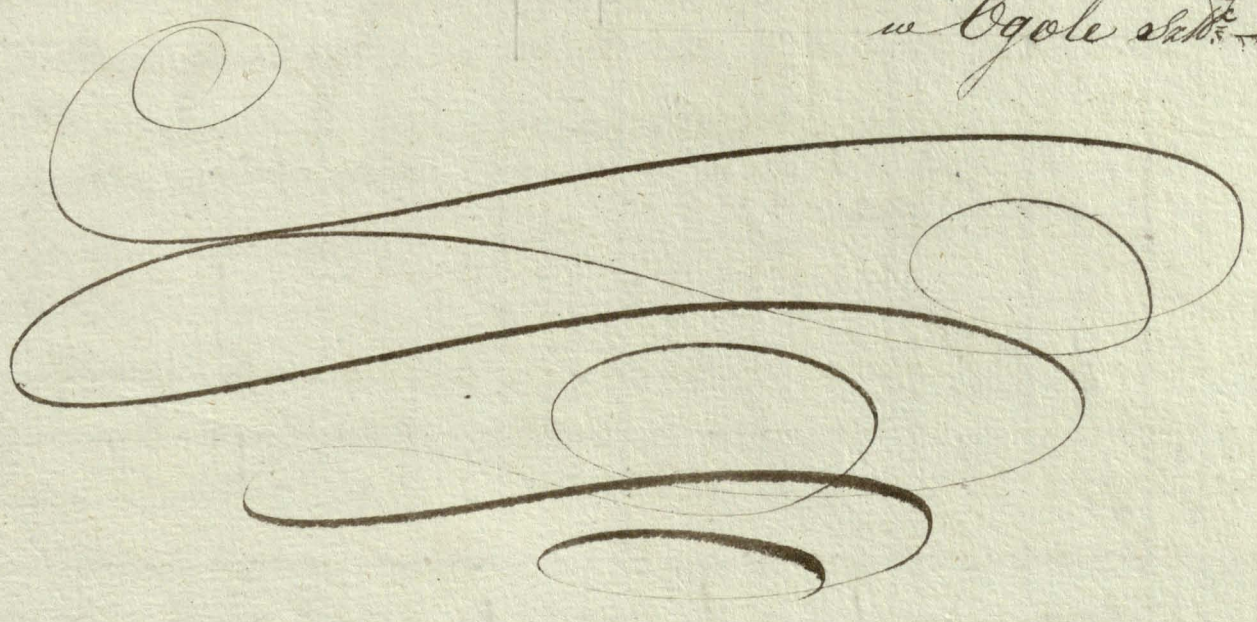

Opisanie Woscian Polmarku Potkoma Cromyek y Sianozetnych Wystugi, Po-

| Numerus Polmarkowy | Sytuacja Woscian | | | | | | | | | | | | | | Wios
o
Miorstwy | | | |
|--------------------|------------------|-----------|---------|-------|---------|-------|---------|-------|-------|--------|-------|-------|------------|-------|-----------------------|--------|--|----------|
| | Dzielnice | | Lubosin | | Wprowai | | Dobytek | | | Grunta | | | Sianozetny | | | | | |
| | Czajka | Dobrowina | Kobak | Kobak | Kobak | Kobak | Kobak | Kobak | Kobak | Kobak | Kobak | Kobak | Kobak | Kobak | | Kobak | | |
| | Dupki | Sztuki | | | Molki | Molki | Molki | Molki | Molki | Molki | Molki | Molki | Molki | Molki | | | | |
| 1. | 1. | | 4 | 9 | 1 | 2 | 1 | 6 | 15 | 3 | | 11 | 48 | | 8 | 82 | po Jakusie kuz Trokop Lada
Matiuna N. Jakuba Mo.
Katiuna S. Jozef Cor. | |
| 2. | 1. | | 5 | 6 | | 4 | 1 | 6 | 15 | 5 | | 11 | 48 | | 8 | 82 | Onufry Sakowicz N. Maryna
Kociuba N. Anna Syn.
Chwilina | |
| 3. | 1. | | 4 | 4 | | 2 | 1 | 4 | 11 | 2 | | 11 | 48 | | 8 | 82 | Mikita Sakowicz N. Chwidora
Szymka Chwidora Soko | |
| 4. | 1. | | 8 | 7 | 2 | 4 | 2 | 8 | 15 | 5 | | 11 | 48 | | 8 | 82 | Jarosza Nieryporczyk Kona
Zej S. Jarosza Jwan S.
N. Orzka S. Michal | |
| | | | | | | | | | | | | 5 | 17 1/2 | | 4 | 41 1/2 | Terite brayna pod grunta po | |
| 5. | 1. | | 5 | 5 | | 2 | | 1 | 5 | 2 | | 11 | 48 | | 8 | 82 | Soptawiczny Wasil Nieryporczyk
N. Ludzica S. Michal | |
| 6. | 1. | | 9 | 8 | 2 | 4 | 5 | 12 | 20 | 10 | | 11 | 48 | | 8 | 82 | Onufry Nieryporczyk N. Maryna
Zej S. Wasil Kona
Sty Kcondrat Corka
Simen N. Wasil | |
| | | | | | | | | | | | | 11 | 48 | | 8 | 82 | Terite brayna grunt przym | |
| 7. | 1. | | 4 | 4 | | 4 | 2 | 5 | 10 | 4 | | 11 | 48 | | 8 | 82 | Wionon Emeljana Soyazy Kon.
Barbara wdo. S. Michal | |
| 8. | 1. | | 6 | 2 | | 2 | 1 | 2 | 4 | 2 | | 11 | 48 | | 8 | 82 | Simen Nieryporczyk Kona
Michal Pawel Zej S. | |
| 9. | 1. | | 6 | 4 | | 2 | 2 | 5 | 7 | 2 | | 11 | 48 | | 8 | 82 | po Janie Pawel Nieryporczyk
lip Cor. Maryana wiat | |
| 9. | 9. | | 51 | 49 | 5 | 26 | 15 | 50 | 112 | 36 | | 3 | 27 | 54 | 2 | 26 | 27 1/2 | Stronica |

*Leh Ludnosci Uprzeży Dobytku Gruntow
winnosci Daniny y Optaty Catoroczney.*

*Polkowna.
od Dworu Olegta.*

| | Parwinosie | | | | | | | Optata roczna Srebrna | | | | | | | | | |
|--|------------|--------|----------|----------|-----------------|-----------------|------|-----------------------|----------------------|--------|-----|-----------------------|-----|-----|--|--|--|
| | Winnosie | | Kocina | | Danina | | | Czynsz
y gruntow. | Opłata
y karczem. | Opłata | | Dobatek
y karczem. | | | | | |
| | Winnosie | Kocina | Winnosie | Winnosie | Winnosie | Winnosie | Pub | | | Rep | Pub | Rep | Pub | Rep | | | |
| | Dni | | | | | | | Pub | Rep | Pub | Rep | Pub | Rep | | | | |
| <i>Anna s. Stefan Co. i Anna Maryna</i> | | | | | | | | | | | | | | | | | |
| <i>Marta s. s. Maxim Nowik Kona</i> | | | | | | | | | | | | | | | | | |
| <i>Sajana</i> | 2 | 2 | 8 | 4 | 2 | 1 | 10 | 42 $\frac{1}{2}$ | | | | 42 $\frac{1}{2}$ | 6 | | | | |
| <i>S. Wasil s. Chapa Synaka Lubow</i> | | | | | | | | | | | | | | | | | |
| <i>Janat Pawel Co. Katarina Juchimka</i> | | | | | | | | | | | | | | | | | |
| <i>" " " " " " " "</i> | 2 | 2 | 8 | 4 | 2 | 1 | 10 | 42 $\frac{1}{2}$ | | | | 42 $\frac{1}{2}$ | 6 | | | | |
| <i>S. Symon Janbo Co. Maryna Marya</i> | | | | | | | | | | | | | | | | | |
| <i>Towshi Kona Chapa</i> | 2 | 2 | 8 | 4 | 2 | 1 | 10 | 42 $\frac{1}{2}$ | | | | 42 $\frac{1}{2}$ | 6 | | | | |
| <i>Marta s. Elza s. Euzyna s. Jakow</i> | | | | | | | | | | | | | | | | | |
| <i>Maxim Co. Pasaja Synowie Anton</i> | | | | | | | | | | | | | | | | | |
| <i>Jachim Co. Matrona Marya Doinika</i> | 2 | 2 | 8 | 4 | 2 | 1 | 10 | 42 $\frac{1}{2}$ | | | | 42 $\frac{1}{2}$ | 6 | | | | |
| <i>Kalinika Lajowu Kaktoren stuy</i> | 1 | 1 | 4 | 2 | 1 $\frac{1}{2}$ | 1 $\frac{1}{2}$ | 5 | 21 $\frac{1}{2}$ | | | | 21 $\frac{1}{2}$ | 3 | | | | |
| <i>S. Parapa s. Jan Brat Majda Kosiuk</i> | | | | | | | | | | | | | | | | | |
| <i>Polian Co. Oksia Mrypa Anna</i> | 2 | 2 | 8 | 4 | 2 | 1 | 10 | 42 $\frac{1}{2}$ | | | | 42 $\frac{1}{2}$ | 6 | | | | |
| <i>S. Mikita s. Kestimka Co. Juchimka</i> | | | | | | | | | | | | | | | | | |
| <i>Dominika s. s. Juan s. Andrey</i> | | | | | | | | | | | | | | | | | |
| <i>Chwedora Chrystyna Brat Onufrej</i> | | | | | | | | | | | | | | | | | |
| <i>S. Juan Serien Co. Oksienka</i> | 2 | 2 | 8 | 4 | 2 | 1 | 10 | 42 $\frac{1}{2}$ | | | | 42 $\frac{1}{2}$ | 6 | | | | |
| <i>ry y Stai Dworemu sakom s. Agrodowu pa Poomanij Olegu</i> | | | | | | | | 9.75 | | | | 9.75 | | | | | |
| <i>Maryana Co. Pasaja Matka Konona</i> | | | | | | | | | | | | | | | | | |
| <i>Andrey Prokop Co. Anna</i> | 2 | 2 | 8 | 4 | 2 | 1 | 10 | 42 $\frac{1}{2}$ | | | | 42 $\frac{1}{2}$ | 6 | | | | |
| <i>Dominika s. Mikolaj s. Barbara s. s.</i> | | | | | | | | | | | | | | | | | |
| <i>Emena Josef s. Filip</i> | 2 | 2 | 8 | 4 | 2 | 1 | 10 | 42 $\frac{1}{2}$ | | | | 42 $\frac{1}{2}$ | 6 | | | | |
| <i>S. Aleksandra s. Symon Trochim s.</i> | | | | | | | | | | | | | | | | | |
| <i>Chwedora s. Parapa s. Mijos Co. Parapa</i> | 2 | 2 | 8 | 4 | 2 | 1 | 10 | 42 $\frac{1}{2}$ | | | | 42 $\frac{1}{2}$ | 6 | | | | |
| <i>... .. Czynn...</i> | 19 | 19 | 76 | 38 | 19 | 9 $\frac{1}{2}$ | 1.05 | 13.78 $\frac{1}{2}$ | | | | 13.78 $\frac{1}{2}$ | 57 | | | | |

Tabelle Opisanie Wlascian Do Polmar

| Numerus | Sytuacja Wlascian | | | | | | | | | | | | | | |
|---------|-------------------|--------|---------|--------|---------|--------|---------|--------|---------|--------|---------|--------|-----|-----|------|
| | Dobryta | | Grunta | | Dobryta | | Grunta | | Dobryta | | Grunta | | | | |
| | Dobryta | Grunta | Dobryta | Grunta | Dobryta | Grunta | Dobryta | Grunta | Dobryta | Grunta | Dobryta | Grunta | | | |
| 9. | 9. | 51. | 19. | 5. | 26. | 15. | 50. | 112. | 26. | 2. | 27. | 54. | 2. | 26. | 27. |
| 10. | 1. | 2. | 6. | 2. | 2. | 2. | 11. | 4. | ... | 11. | 48. | ... | 8. | 82. | |
| 11. | 1. | 5. | 4. | 1. | 2. | 2. | 8. | 15. | 4. | ... | 11. | 48. | ... | 8. | 82. |
| 12. | 1. | 5. | 6. | 1. | 3. | 2. | 5. | 14. | 0. | ... | 11. | 48. | ... | 8. | 82. |
| 12. | 1. | 6. | 2. | 1. | 2. | 1. | 2. | 6. | 3. | ... | 11. | 48. | ... | 8. | 82. |
| 14. | 1. | 5. | 3. | 3. | 1. | 3. | 8. | 2. | ... | 11. | 48. | ... | 8. | 82. | |
| 15. | 1. | 6. | 6. | 3. | 1. | 7. | 10. | 0. | ... | 11. | 48. | ... | 8. | 82. | |
| 16. | 1. | 7. | 6. | 1. | 2. | 2. | 2. | 5. | 0. | ... | 11. | 48. | ... | 8. | 82. |
| 17. | 1. | 5. | 6. | 2. | 2. | 7. | 10. | 0. | ... | 11. | 48. | ... | 8. | 82. | |
| 18. | 1. | 2. | 4. | 4. | 1. | 2. | 8. | 0. | ... | 11. | 48. | ... | 8. | 82. | |
| 19. | 1. | 4. | 6. | 2. | 1. | 2. | 6. | 10. | 5. | ... | 11. | 48. | ... | 8. | 82. |
| 19. | 19. | 100. | 98. | 11. | 54. | 31. | 96. | 209. | 69. | 7. | 18. | 224. | 5. | 19. | 2012 |

Zak Wlasci

Przenos. -

⁴⁹Jonat Niayporayk R. ⁴⁶Cheremia
¹⁰Katyna Juhinia Brat ¹¹St.
¹¹po Kowalanku ¹⁵Kurty Dawhun ¹⁰kon.
¹S. Dymita zgi ¹S. Kurty ¹⁰Jakow
¹Chuidos. - - - - -
¹²po Synofije ¹³⁸Masil Niayporayk R.
¹⁰Harasim Potasauk Rona
¹Syn ¹⁰Bojga. ¹Si: ¹Wla ¹Co.
¹²Ciun ¹Bragwiski ¹⁶⁵Chuidos Potasauk
¹⁴⁸Anna ¹Syn. ¹Andrzej ¹Nyhor
¹⁴Roman ⁵⁸Soyaye R. ¹³²Chuidora ¹Syn.
¹Zgi. ¹Syn. ¹kon. ¹³⁵Anton ¹Si: ¹S.
¹⁵Mikita ¹⁵⁶Niayporayk R. ¹⁵⁹Mlana
¹Zgi. ¹S. ¹Mik. ¹Janku ¹R. ¹Marta
¹Maxim R. ¹Fehla ¹Syn.
¹⁶Masil ¹⁴⁷Soyaye R. ¹Anna ¹Syn.
¹Andrzej R. ¹Ludowia ¹Syn
¹⁵Kondrat. ¹Bratowa ¹wdowa
¹ka ¹Makuna - - - - -
¹⁷Ciun ¹Chukowski ¹⁵⁶Nyhor Niayporayk
¹Co. ¹Anna ¹Zgi. ¹Syn. ¹Nyhora
¹kla ¹Brat ¹Nyhora ¹Jakow
¹⁸po Kowalanku ¹Jozefat Niayporayk R.
¹S. ¹Mikita R. ¹Marta ¹Zgi. ¹S.
¹⁹Masil ¹⁴²Onufrego Jarosawicz Rona
¹Syn. ¹Felip ¹Co. ¹Dominisia

Stronica

ku Totkora Naleraeyek. ...

Totkora.

| | Iowinnosi. | | | | | | | Oplataroerna Sribsem | | | | | | | | |
|-------------------------------------|------------|--------|---------|---------|---------|------|------|----------------------|-----------|-------|--------|-----|----------|-----|---------|-----|
| | Paganio: | | Kocina | | Danina | | | Cipura | Kharokom. | Korba | Pogol. | | Monaruy. | | Pocatek | |
| | Uluwaka | Kusaka | Pasoty. | Okomork | Doregi. | Kuy. | Pip. | | | | Pub | Kip | Pub | Kip | | Pub |
| | Dini. | | | | | | | Pub | Kip | Pub | Kip | Pub | Kip | Pub | Kip | |
| <u>Stronicy.</u> | 19. | 19. | 26. | 28. | 28½ | 9½ | 1. | 25. | 13. | 48½ | | | 13. | 48½ | 57. | |
| S. Miya Cor. Juchimia Rajana | | | | | | | | | | | | | | | | |
| Roman Rona Anna | 2. | 2. | 8. | 4. | 3. | 1. | | 10. | | 42½ | | | | 42½ | 6. | |
| Maria S. Kluisy R. Margaria | | | | | | | | | | | | | | | | |
| Cor. Anna y Raj. Anna Mruk | 2. | 2. | 8. | 4. | 3. | 1. | | 10. | | 42½ | | | | 42½ | 6. | |
| Jawosia Cor. Miya wespohik | | | | | | | | | | | | | | | | |
| Marta S. Roman R. Parapa Raj. | 2. | 2. | 8. | 4. | 3. | 1. | | 10. | | 42½ | | | | 42½ | 6. | |
| Mariana Jarjna | 2. | 2. | 8. | 4. | 3. | 1. | | 10. | | 42½ | | | | 42½ | 6. | |
| R. Miya Synwici Stefan Rona | | | | | | | | | | | | | | | | |
| Mihai Serinty | 2. | 2. | 8. | 4. | 3. | 1. | | 10. | | 42½ | | | | 42½ | 6. | |
| Saduy wdo. S. Mihai Cor. Parapa | | | | | | | | | | | | | | | | |
| Jakow Cor. Jarjna | 2. | 2. | 8. | 4. | 3. | 1. | | 10. | | 42½ | | | | 42½ | 6. | |
| S. Anton R. Matriona Cor. Marta | | | | | | | | | | | | | | | | |
| S. Mait Cor. Okisima. Si: Syn | | | | | | | | | | | | | | | | |
| Mikita | 2. | 2. | 8. | 4. | 3. | 1. | | 10. | | 42½ | | | | 42½ | 6. | |
| Jwan Cor. Paraja Srat Masida | | | | | | | | | | | | | | | | |
| Demsian Cor. Anna Raj Srat | | | | | | | | | | | | | | | | |
| Eudisia S. Mait Emiljan Corka | 2. | 2. | 8. | 4. | 3. | 1. | | 10. | | 42½ | | | | 42½ | 6. | |
| R. Karba S. Jwan R. Miktozia | | | | | | | | | | | | | | | | |
| Pochop Si: Simen Cor. Miya. Se: | | | | | | | | | | | | | | | | |
| Rona Marta | 2. | 2. | 8. | 4. | 3. | 1. | | 10. | | 42½ | | | | 42½ | 6. | |
| Churidisia Si: Parapa wdoma | | | | | | | | | | | | | | | | |
| Leon Cor. Ohapa | 2. | 2. | 8. | 4. | 3. | 1. | | 10. | | 42½ | | | | 42½ | 6. | |
| Darba S. Janbu R. Churidora. Raj | | | | | | | | | | | | | | | | |
| Jarjna Si: Kluisy R. Dominika. Srat | 2. | 2. | 8. | 4. | 3. | 1. | | 10. | | 42½ | | | | 42½ | 6. | |
| <u>Czyri</u> | 29. | 29. | 156. | 78. | 58½ | 19½ | | 15. | 18. | 2½ | | | 18. | 2½ | 117. | |

Dabze Opisanie Miosian do

| L. Numer? Porządkowy | | Sytuacja Miosian | | | | | | | | | | Taj Mies | | | | | | |
|----------------------|--------|------------------|--------|--------|--------|---------|--------|---------|--------|---------|--------|---|--|---|-------------------|------------|--------|--|
| | | Dobych Grunta. | | | | | | | | | | | | | Przenos. | | | |
| | | Dobych | | Grunta | | Przenos | | Przenos | | Przenos | | | | | | | | |
| Dobych | Grunta | Dobych | Grunta | Dobych | Grunta | Dobych | Grunta | Dobych | Grunta | Dobych | Grunta | Dobych | Grunta | Dobych | Grunta | Dobych | Grunta | |
| 19. | 19. | 100. | 98. | 11. | 54. | 21. | 96. | 209. | 69. | 7. | 18. | 224. | 5. | 19. | 201 $\frac{1}{2}$ | Przenos. — | | |
| 20. | 1. | 4 | 4. | 3. | 2. | 6. | 3. | 11. | 48. | 8. | 82. | Wasił Jakima Sakowicz kona
synowa Paweł Motosewicz | | | | | | |
| 21. | 1. | 5. | 6. | 2. | 2. | 2. | 8. | 4. | 11. | 48. | 8. | 82. | Roman Kachubicz k. Kłopotowa syn
Odojca s. Sienin Paweł
Corka Padaja — | | | | | |
| 22. | 1. | 5. | 4. | 1. | 2. | 2. | 4. | 10. | 3. | 11. | 48. | 8. | 82. | Wahuda Jana Kotasub k. Maryna
Aniufy z s. Mahudy Panas | | | | |
| 23. | 1. | 2. | 6. | 4. | 1. | 4. | 5. | 4. | 11. | 48. | 8. | 82. | Michor Jana Daubun k. Paraska
syna Matko Darka wdowa | | | | | |
| 24. | 1. | 4 | 3. | 2 | 4. | 2 | 8 | 8 | 5. | 11. | 48. | 8. | 82. | Anik Wasił Daubun k. Chapa syn
Synowa Corka Dominisia | | | | |
| 25. | 1. | 2. | 9. | 1. | 4. | 2. | 6. | 14. | 4. | 11. | 48. | 8. | 82. | po Ryjdu Miron Kermiyerz k. syn
Maryna Okimina Parafa k.
na Cor. Parafy Olenia | | | | |
| 26. | 1. | 4 | 8 | 2 | 4. | 3. | 8 | 15. | 6. | 11. | 48. | 8. | 82. | Jhonat Josefa Jarosaz k. Maryna syn
syna s. Michor k. Kopia | | | | |
| 27. | 1. | 3. | 5. | 4. | 2. | 6. | 10. | 8. | 11. | 48. | 8. | 82. | Michor Jarosawicz k. Wasta syn
Michor k. Padaja Cor. Mary | | | | | |
| 28. | 1. | 3. | 7. | 1. | 2. | 1. | 6. | 9. | 3. | 11. | 48. | 8. | 82. | Matym Filipa Jarosawicz k. Anna
ma Sajana udo: Corka Kat
Oratanbi Krogoty na Para | | | | |
| 29. | 1. | 9. | 5. | 1. | 2. | 2. | 5. | 9. | 4. | 11. | 48. | 8. | 82. | Wasił Ryauk k. Juchimia syn
Jhonat s. Derisian s.
Cor k. Anna s. Maria | | | | |
| 30. | 1. | 4. | 5. | 2. | 4. | 2. | 8. | 13. | 4. | 11. | 48. | 8. | 82. | Anik: Michor Juana Kowuch k. Mary
gus Michor Ryjdu k. Katory | | | | |
| 30. | 30 | 146 | 160. | 21. | 89. | 50. | 157. | 325. | 117. | 11. | 21. | 162. | 8. | 20 | 214 $\frac{1}{2}$ | Stronica — | | |

Folmarku Totkova Nalozayek.

Totkove.

| Totkove. | Porinnosi | | | | | | Optata roznna Srebrna | | | | | | | | | |
|---|-----------|-----|-------|-----|--------|--------|-----------------------|-----|-------|-------|--------|-----|-----|-------|--------|----|
| | Kupeni | | Kocna | | Damina | | Kupeni | | Kocna | | Damina | | | | | |
| | 1/2 | 1/4 | 1/2 | 1/4 | 1/2 | 1/4 | 1/2 | 1/4 | 1/2 | 1/4 | 1/2 | 1/4 | | | | |
| <u>Stromny.</u> | 39. | 39. | 156 | 76. | 58 1/2 | 19 1/2 | 2. | 15. | 18. | 3 1/2 | .. | .. | 18. | 3 1/2 | 11 1/2 | .. |
| ²⁶ Pataja s. ¹¹ Petap Cot. ¹³ Paraisa ¹² Sicha | | | | | | | | | | | | | | | | |
| ¹⁹ K. ¹⁹ Maryna ¹⁹ Brat ¹⁹ Sawa ¹⁹ Pichop | 2. | 2. | 8. | 4. | 3. | 1. | .. | 10. | .. | 4 1/2 | .. | .. | .. | 4 1/2 | 6. | |
| ³² Stefan ¹⁹ K. ¹⁹ Lucija. ²⁹ zgi. s. ³⁰ Kuzito K. | | | | | | | | | | | | | | | | |
| ³⁸ Cot. ³⁸ Mont. ³⁸ Ludasia ³⁸ zgi. ³⁸ Muddatia ³⁸ wdawa | 2. | 2. | 8. | 4. | 3. | 1. | .. | 10. | .. | 4 1/2 | .. | .. | .. | 4 1/2 | 6. | |
| | 2. | 2. | 8. | 4. | 3. | 1. | .. | 10. | .. | 4 1/2 | .. | .. | .. | 4 1/2 | 6. | |
| ²⁴ s. ²⁴ Roman ²² K. ²⁴ Barbara ²⁴ s. ²⁴ Synow | | | | | | | | | | | | | | | | |
| ²⁶ K. ²⁶ Okuina ²⁶ Cot. ²⁶ Mahudy ²⁶ Jaryna | 2. | 2. | 8. | 4. | 3. | 1. | .. | 10. | .. | 4 1/2 | .. | .. | .. | 4 1/2 | 6. | |
| ²⁴ s. ²⁴ Jwan ²⁴ Cot. ²⁴ Anna ²⁴ Br. ²⁴ Jakob ²⁴ s. ²⁴ Ma | | | | | | | | | | | | | | | | |
| ¹⁶ Cot. ¹⁶ udy ¹⁶ Ludasia ¹⁶ Olina | 2. | 2. | 8. | 4. | 3. | 1. | .. | 10. | .. | 4 1/2 | .. | .. | .. | 4 1/2 | 6. | |
| ³⁶ Jozif ³⁶ Sawagin ³⁶ Leon ³⁶ Mieryporayk K. | | | | | | | | | | | | | | | | |
| ³⁶ Stuzay ³⁶ Profim ³⁶ Olesko | 2. | 2. | 8. | 4. | 3. | 1. | .. | 10. | .. | 4 1/2 | .. | .. | .. | 4 1/2 | 6. | |
| ³¹ Marjana ³¹ Cot. ³¹ Chirilina ³¹ Marta | | | | | | | | | | | | | | | | |
| ¹⁸ zihowa ¹⁸ udo. s. ¹⁸ Chama ¹⁸ Rona ¹⁸ Katory | | | | | | | | | | | | | | | | |
| ¹⁸ Oshpa | 2. | 2. | 8. | 4. | 3. | 1. | .. | 10. | .. | 4 1/2 | .. | .. | .. | 4 1/2 | 6. | |
| ¹² Mikoday ¹² Koiniy ¹² Cot. ¹² Chirilina ¹² Ma | | | | | | | | | | | | | | | | |
| ¹² Cot. ¹² Mista ¹² Marjana ¹² Olina ¹² Barbara | 2. | 2. | 8. | 4. | 3. | 1. | .. | 10. | .. | 4 1/2 | .. | .. | .. | 4 1/2 | 6. | |
| ³⁸ Jmat ³⁸ K. ³⁸ Olina ³⁸ Synowie ³⁸ Mikoday | | | | | | | | | | | | | | | | |
| ¹⁸ na ¹⁸ Mlana | 2. | 2. | 8. | 4. | 3. | 1. | .. | 10. | .. | 4 1/2 | .. | .. | .. | 4 1/2 | 6. | |
| ¹² s. ¹² Stefan ¹² Cot. ¹² Chirilina ¹² s. ¹² Siftra ¹² Mfty | | | | | | | | | | | | | | | | |
| ¹³ s. ¹³ Matka ¹³ Jh ¹³ Mlana ¹³ wdawa | | | | | | | | | | | | | | | | |
| ¹⁸ zsa ¹⁸ Prymaka ¹⁸ Jwan | 2. | 2. | 8. | 4. | 3. | 1. | .. | 10. | .. | 4 1/2 | .. | .. | .. | 4 1/2 | 6. | |
| ¹⁸ Prokop ¹⁸ K. ¹⁸ Parapow. ¹⁸ zgi. s. ¹⁸ Marko ¹⁸ Sei. | | | | | | | | | | | | | | | | |
| ¹⁶ Dmitr ¹⁶ Cot. ¹⁶ Sicha ¹⁶ Brat ¹⁶ Masita ¹⁶ Chirilina | | | | | | | | | | | | | | | | |
| ¹⁸ Jalin ¹⁸ Cot. ¹⁸ Marjana | 2. | 2. | 8. | 4. | 3. | 1. | .. | 10. | .. | 4 1/2 | .. | .. | .. | 4 1/2 | 6. | |
| ¹⁸ na s. ¹⁸ Jwan ¹⁸ Cot. ¹⁸ Ludasia ¹⁸ Deminika ¹⁸ skwa | | | | | | | | | | | | | | | | |
| ¹⁶ Br. ¹⁶ Miko. ¹⁶ Andrey ¹⁶ Matka ¹⁶ Wasta ¹⁶ wdawa | 2. | 2. | 8. | 4. | 3. | 1. | .. | 10. | .. | 4 1/2 | .. | .. | .. | 4 1/2 | 6. | |
| <u>Skrysi</u> | 61. | 61. | 244 | 122 | 91 1/2 | 30 1/2 | 5. | 5. | 22. | 7 1/2 | .. | .. | 22. | 7 1/2 | 18 1/2 | .. |

Dalsze Opisanie Wioscian do

| Numerus | Sytuacja Włosian. | | | | | | | | | | | | | | | | |
|---------|-------------------|------------|----------|----------|----------|----------|----------|----------|----------|----------|----------|----------|----------|----------|----|--------|---|
| | Pracownicy | | Własność | | Dobytek | | | | Grunta. | | | | | | | | |
| | Pracownicy | Pracownicy | Własność | Własność | Własność | Własność | Własność | Własność | Własność | Własność | Własność | Własność | Własność | Własność | | | |
| | Pracownicy | Pracownicy | Własność | Własność | Własność | Własność | Własność | Własność | Własność | Własność | Własność | Własność | Własność | Własność | | | |
| 30 | 30 | | 146 | 160 | 21 | 89 | 50 | 157 | 225 | 117 | 11 | 21 | 162 | 8 | 20 | 2114 | |
| 31 | 1 | | 2 | 2 | 1 | 2 | 2 | 3 | 12 | 5 | | 11 | 48 | | 8 | 82 | 64. Ostap. Jaroszewicz k. Chłasia k. Chłudas Cor. Pruisa. |
| 32 | 1 | | 2 | 4 | | 2 | | 2 | 4 | 2 | | 5 | 174 | | 4 | 41 1/2 | 220. Teodor Chłasko k. Marta Cor. Małta Symon Jan |
| 33 | 1 | | 6 | 2 | | 2 | 1 | 2 | 5 | 2 | | 11 | 48 | | 8 | 82 | 246. Paweł Kormierczyk k. Pruisa d. Saska Syn zgi Chłudor zgi |
| 34 | 1 | | 2 | 5 | 1 | 2 | | 2 | 9 | 3 | | 11 | 48 | | 8 | 82 | 75. Józef Daubun wdo. Cor. Sataja Cor. Sataja Barbara |
| 35 | 1 | | 2 | 4 | 1 | 2 | 2 | 4 | 13 | 4 | | 11 | 48 | | 8 | 82 | 220. Janko Daubun wdo. d. Danito k. zgi Syn. Jan k. Włana Lukasa Mirypowicz |
| 36 | 1 | | 2 | 4 | 1 | 4 | 2 | 8 | 14 | 5 | | 11 | 48 | | 8 | 82 | 64. Anuży Chłasko wdo. Syn. Teodor k. Masil Rona Margda |
| 37 | 1 | | 6 | 5 | | 2 | 1 | 2 | 6 | 1 | | 11 | 48 | | 8 | 83 | 247. Jan Sokotowski k. Dominika Brat Lauryn k. Chłudor |
| 38 | 1 | | 5 | 2 | 1 | 2 | 1 | 6 | 10 | 4 | | 11 | 48 | | 8 | 82 | 155. Petruk Bahuliz k. Małta Syn Syn Danito k. Karasim |
| 39 | 1 | | 4 | 5 | 1 | 2 | 1 | 5 | 6 | 4 | | 11 | 48 | | 8 | 82 | 52. Paweł Sackucki k. Juchimia Syn. Rize Janko Daubun Rona |
| 40 | 1 | | 1 | 9 | | 2 | 1 | 5 | 9 | 3 | | 11 | 48 | | 8 | 82 | 51. Leon Maxima Chłasko wdo. Cor. Lona Włopa Synowa Sela Anna Orjinka |
| 41 | 1 | | 5 | 5 | | 2 | 2 | 5 | 9 | 4 | | 11 | 48 | | 8 | 82 | 64. Boży Chłasko k. Chłopa d. Emilian Rona Chłopa d. Michal zgi |
| 42 | 1 | | 4 | 4 | | 2 | 1 | 4 | 5 | 2 | | 11 | 48 | | 8 | 82 | 24. Karasim Sidora Bahuliz k. Karapa Janat k. Włana Syn |
| 42 | 42 | | 197 | 212 | 27 | 116 | 64 | 211 | 427 | 157 | 15 | 29 | 264 | 11 | 25 | 269 | Stronica |

Par Wios

Przenos.

64. Ostap. Jaroszewicz k. Chłasia k. Chłudas Cor. Pruisa.
 220. Teodor Chłasko k. Marta Cor. Małta Symon Jan
 246. Paweł Kormierczyk k. Pruisa d. Saska Syn zgi Chłudor zgi
 75. Józef Daubun wdo. Cor. Sataja Cor. Sataja Barbara
 220. Janko Daubun wdo. d. Danito k. zgi Syn. Jan k. Włana Lukasa Mirypowicz
 64. Anuży Chłasko wdo. Syn. Teodor k. Masil Rona Margda
 247. Jan Sokotowski k. Dominika Brat Lauryn k. Chłudor
 155. Petruk Bahuliz k. Małta Syn Syn Danito k. Karasim
 52. Paweł Sackucki k. Juchimia Syn. Rize Janko Daubun Rona
 51. Leon Maxima Chłasko wdo. Cor. Lona Włopa Synowa Sela Anna Orjinka
 64. Boży Chłasko k. Chłopa d. Emilian Rona Chłopa d. Michal zgi
 24. Karasim Sidora Bahuliz k. Karapa Janat k. Włana Syn

Stronica

Totmarku Totkoma Naleđadnyeh.

Totkoma.

| | Totinnosie | | | | | | Optatavozna Strebom | | | | | | | | |
|---------------------------------------|------------|-------|---------|-------|------------------|------------------|---------------------|--------|-------|------------------|-----|--------|------------------|------------------|-----|
| | Pogodna | | Pocenna | | Damina | | Kupnja | Kupnja | | Kupnja | | Kupnja | Kupnja | | |
| | Udela | Udela | Udela | Udela | Udela | Udela | | Udela | Udela | | | | | | |
| Dni | Dni | Dni | Dni | Dni | Dni | Pub | Kop | Pub | Kop | Pub | Kop | Pub | Kop | | |
| <u>Stromiej.</u> | 61. | 61. | 24 | 122 | 91 $\frac{1}{2}$ | 30 $\frac{1}{2}$ | 5. | 5. | 22 | 71 $\frac{1}{2}$ | .. | .. | 22 | 71 $\frac{1}{2}$ | 180 |
| Anton Ivanulicz N. Katryna syn | 2 | 2 | 8 | 4 | 2 | 1 | .. | 10 | .. | 42 $\frac{1}{2}$ | .. | .. | 42 $\frac{1}{2}$ | 6 | .. |
| Jarjina. Mowa Jaroskewiczowa Syniej | 1. | 1. | 4 | 2 | 1 $\frac{1}{2}$ | 1 $\frac{1}{2}$ | .. | 5. | .. | 21 $\frac{1}{2}$ | .. | .. | 21 $\frac{1}{2}$ | 3 | .. |
| Janko N. Lucia S. Jozef Sidor Cor. Ma | 2 | 2 | 8 | 4 | 2 | 1 | .. | 10 | .. | 42 $\frac{1}{2}$ | .. | .. | 42 $\frac{1}{2}$ | 6 | .. |
| Utas. — | 2 | 2 | 8 | 4 | 2 | 1 | .. | 10 | .. | 42 $\frac{1}{2}$ | .. | .. | 42 $\frac{1}{2}$ | 6 | .. |
| Brat Jozef Marko N. Ullana S. Mael | 2 | 2 | 8 | 4 | 2 | 1 | .. | 10 | .. | 42 $\frac{1}{2}$ | .. | .. | 42 $\frac{1}{2}$ | 6 | .. |
| Chapa. — | 2 | 2 | 8 | 4 | 2 | 1 | .. | 10 | .. | 42 $\frac{1}{2}$ | .. | .. | 42 $\frac{1}{2}$ | 6 | .. |
| Pataja S. Stefan Krjhor Cor. Marija | 2 | 2 | 8 | 4 | 2 | 1 | .. | 10 | .. | 42 $\frac{1}{2}$ | .. | .. | 42 $\frac{1}{2}$ | 6 | .. |
| S. Mael Petuk Cor. Nasta Wenuh Jan. | 2 | 2 | 8 | 4 | 2 | 1 | .. | 10 | .. | 42 $\frac{1}{2}$ | .. | .. | 42 $\frac{1}{2}$ | 6 | .. |
| Anna Cor. Barbara Maryna. 2zi syn. | 2 | 2 | 8 | 4 | 2 | 1 | .. | 10 | .. | 42 $\frac{1}{2}$ | .. | .. | 42 $\frac{1}{2}$ | 6 | .. |
| S. Onufry Symonij Cor. Anna Katryna | 2 | 2 | 8 | 4 | 2 | 1 | .. | 10 | .. | 42 $\frac{1}{2}$ | .. | .. | 42 $\frac{1}{2}$ | 6 | .. |
| S. Mael Mikita Cor. Katryna | 2 | 2 | 8 | 4 | 2 | 1 | .. | 10 | .. | 42 $\frac{1}{2}$ | .. | .. | 42 $\frac{1}{2}$ | 6 | .. |
| Marko N. Chapa 2zi S. Semen 3zi. | 2 | 2 | 8 | 4 | 2 | 1 | .. | 10 | .. | 42 $\frac{1}{2}$ | .. | .. | 42 $\frac{1}{2}$ | 6 | .. |
| Libjan Juwan Cor. Anna Ludowia | 2 | 2 | 8 | 4 | 2 | 1 | .. | 10 | .. | 42 $\frac{1}{2}$ | .. | .. | 42 $\frac{1}{2}$ | 6 | .. |
| Nasta Cor. Magdalena | 2 | 2 | 8 | 4 | 2 | 1 | .. | 10 | .. | 42 $\frac{1}{2}$ | .. | .. | 42 $\frac{1}{2}$ | 6 | .. |
| Maryna Anna Matryna Matka | 2 | 2 | 8 | 4 | 2 | 1 | .. | 10 | .. | 42 $\frac{1}{2}$ | .. | .. | 42 $\frac{1}{2}$ | 6 | .. |
| ta udawa Cor. iuz Chapa Maryna | 2 | 2 | 8 | 4 | 2 | 1 | .. | 10 | .. | 42 $\frac{1}{2}$ | .. | .. | 42 $\frac{1}{2}$ | 6 | .. |
| Cor. Natalia Prymaka Juwan Cusnik | 2 | 2 | 8 | 4 | 2 | 1 | .. | 10 | .. | 42 $\frac{1}{2}$ | .. | .. | 42 $\frac{1}{2}$ | 6 | .. |
| Maryna Cor. Jarjina Odorja | 2 | 2 | 8 | 4 | 2 | 1 | .. | 10 | .. | 42 $\frac{1}{2}$ | .. | .. | 42 $\frac{1}{2}$ | 6 | .. |
| Matka Chapa Wenuhij Jnat Brat hat. | 2 | 2 | 8 | 4 | 2 | 1 | .. | 10 | .. | 42 $\frac{1}{2}$ | .. | .. | 42 $\frac{1}{2}$ | 6 | .. |
| Andrey Cor. Jaudowia | 2 | 2 | 8 | 4 | 2 | 1 | .. | 10 | .. | 42 $\frac{1}{2}$ | .. | .. | 42 $\frac{1}{2}$ | 6 | .. |
| — | 324. | 324. | 336 | 168 | 126 | 42 | 7. | 27 | 60 | .. | .. | 27 | 60 | 252 | .. |

Dalsze Opisanie Roscian

| Lp. Nr. | Lp. Nr. | Sytuacja Roscian | | | | | | | | | | Lp. Nr. | Lp. Nr. | | | |
|---------|---------|------------------|----------|----------|----------|----------|----------|----------|----------|----------|----------|---------|---------|----|-----|--|
| | | Lp. Nr. | | Dobytek | | | | | Grunta | | | | | | | |
| | | Własność | Własność | Własność | Własność | Własność | Własność | Własność | Własność | Własność | Własność | | | | | |
| 42 | 42 | 197 | 212 | 27 | 116 | 64 | 211 | 427 | 157 | 15 | 29 | 264 | 11 | 25 | 269 | <p style="text-align: center;"><u>Przenosi...</u></p> <p>43. 1. 5. 5. 2. 1. 8. 6. 3. 11. 48. 8. 82. <i>Lawonik Oleksij Oleszko wdo. Syn</i>
 <i>ciara Juwan N. Anna Brat</i>
 <i>na Wafka wdo. Bahuliczowa</i></p> <p>44. 1. 6. 4. 4. 4. 8. 4. 11. 48. 8. 82. <i>prokurator Strijhor Sierueki N. Okucenia</i>
 <i>N. Brypa. 2ej d. Michalko 3ej</i></p> <p>45. 1. 3. 5. 1. 2. 2. 7. 9. 4. 11. 48. 8. 82. <i>Lawid Jozefa Oleszko N. Pataja Cor.</i>
 <i>Patjana Cor. Dominika</i></p> <p>46. 1. 6. 5. 2. 2. 2. 8. 11. 5. 11. 48. 8. 82. <i>Marcin Oleszko N. Oleszko d. Kaculik</i>
 <i>Roman. Pataja Bratowa wdo.</i></p> <p>47. 1. 2. 7. 1. 2. 1. 3. 10. 3. 11. 48. 8. 82. <i>Prokop Kaculik Bahulicz Kona</i>
 <i>Brat Patap N. Maryna Cor.</i>
 <i>Kona Anna</i></p> <p>48. 1. 5. 6. 1. 2. 1. 8. 10. 5. 11. 48. 8. 82. <i>Masil Sierueki N. Pataja Syn</i>
 <i>Barbara Swagur Juwan</i>
 <i>Maryna</i></p> <p>48. 48. 2. 228 249 32 132 71. 246 481. 181. 18. 6. 252 13. 15 167.</p> |
| 43 | 1 | 5 | 5 | 2 | 1 | 8 | 6 | 3 | 11 | 48 | 8 | 82 | | | | |
| 44 | 1 | 6 | 4 | 4 | 4 | 8 | 4 | 11 | 48 | 8 | 82 | | | | | |
| 45 | 1 | 3 | 5 | 1 | 2 | 2 | 7 | 9 | 4 | 11 | 48 | 8 | 82 | | | |
| 46 | 1 | 6 | 5 | 2 | 2 | 2 | 8 | 11 | 5 | 11 | 48 | 8 | 82 | | | |
| 47 | 1 | 2 | 7 | 1 | 2 | 1 | 3 | 10 | 3 | 11 | 48 | 8 | 82 | | | |
| 48 | 1 | 5 | 6 | 1 | 2 | 1 | 8 | 10 | 5 | 11 | 48 | 8 | 82 | | | |
| | | 1 | 2 | 1 | | | | | | | | | | | | |
| | | 1 | 1 | 2 | | | | | | | | | | | | |

Taj Nies

Ogól Nies

Lascianek Kaculik na
 go zabudowania grunt
 ski na kontraktum y

Do Polmarku Potkowa Natężajek.

Potkovo.

| | Pominnosci. | | | | | | Opłata roczna Srebrum | | | | | | |
|---|-------------|----------|----------|----------|----------|----------|-----------------------|----------|----------|----------|----------|----------|----|
| | Kuchnia | | Danina | | Kopy | | Kopy | | Kopy | | Kopy | | |
| | Wielkość | Wielkość | Wielkość | Wielkość | Wielkość | Wielkość | Wielkość | Wielkość | Wielkość | Wielkość | Wielkość | Wielkość | |
| <u>Stronicy.</u> | 84 | 84 | 226 | 168 | 126 | 42 | 7 | 27 | 60 | 27 | 60 | 252 | .. |
| Wasił K. ²⁸ Ułanowski s. ⁴ Chusina s. ² St. | | | | | | | | | | | | | |
| Oleśnica ⁵⁷ Stefan K. ⁵⁷ Chusidora s. ¹ Jwa | 2 | 2 | 8 | 4 | 3 | 1 | 10 | 42 | .. | 42 | .. | 6 | .. |
| Łódź s. ¹ Stefan | 2 | 2 | 8 | 4 | 3 | 1 | 10 | 42 | .. | 42 | .. | 6 | .. |
| S. Paweł Jankowicz s. ¹⁵ Jankow | | | | | | | | | | | | | |
| Michał s. ¹ Michał s. ¹ Michał | 2 | 2 | 8 | 4 | 3 | 1 | 10 | 42 | .. | 42 | .. | 6 | .. |
| Edyżana s. ¹ Pawła s. ¹⁵ Kalina s. ¹ Kona | | | | | | | | | | | | | |
| Wierha s. ¹ Michał s. ¹⁵ Jankowicz | 2 | 2 | 8 | 4 | 3 | 1 | 10 | 42 | .. | 42 | .. | 6 | .. |
| K. ²⁵ Michał s. ¹ Michał s. ¹ Michał | | | | | | | | | | | | | |
| S. s. ¹ Michał s. ¹ Michał s. ¹ Michał | 2 | 2 | 8 | 4 | 3 | 1 | 10 | 42 | .. | 42 | .. | 6 | .. |
| Oleśnica s. ¹ Michał s. ¹ Michał s. ¹ Michał | | | | | | | | | | | | | |
| Jankowicz s. ¹ Michał s. ¹ Michał s. ¹ Michał | 2 | 2 | 8 | 4 | 3 | 1 | 10 | 42 | .. | 42 | .. | 6 | .. |
| .. | | | | | | | | | | | | | |
| Stefan s. ¹ Michał s. ¹ Michał s. ¹ Michał | | | | | | | | | | | | | |
| Jankowicz s. ¹ Michał s. ¹ Michał s. ¹ Michał | 2 | 2 | 8 | 4 | 3 | 1 | 10 | 42 | .. | 42 | .. | 6 | .. |
| .. | | | | | | | | | | | | | |
| Michał s. ¹ Michał s. ¹ Michał s. ¹ Michał | | | | | | | | | | | | | 75 |
| Oleśnica s. ¹ Michał s. ¹ Michał s. ¹ Michał | | | | | | | | | | | | | 75 |
| <u>Potkova.</u> | 96 | 96 | 384 | 192 | 144 | 48 | 8 | 30 | 15 | 30 | 15 | 288 | 50 |
| Przebież Jankowicz s. ¹ Michał s. ¹ Michał s. ¹ Michał | | | | | | | | | | | | | |
| Przebież Jankowicz s. ¹ Michał s. ¹ Michał s. ¹ Michał | | | | | | | | | | | | | |
| Przebież Jankowicz s. ¹ Michał s. ¹ Michał s. ¹ Michał | | | | | | | | 15 | | 15 | | | |

Summary Generalności Włoskiej Folwarkami

| Lp. parcy
Suma parcy | Dziękow. | | Ludność | | Sytuacja Włoskiej | | | | | | | | | | | Nazwa
Fol. | | |
|--|----------|----------|----------|---------|-------------------|----------|----------|----------|----------|----------|----------|----------|----------|----------|----------|---------------|----------|--------|
| | Ciasota | Pastorki | Włościan | Kościół | Włościan | | Dobryter | | | Gruntów | | | Ludność | | | | | |
| | | | | | Włościan | Włościan | Włościan | Włościan | Włościan | Włościan | Włościan | Włościan | Włościan | Włościan | Włościan | | Włościan | |
| 125 | 125 | .. | 14 | 617 | 572 | 120 | 216 | 277 | 492 | 1630 | 428 | 62 | 23 | 193 | 35 | 10 | 286 | Fundum |
| 27 | 27 | 2 | 4 | 128 | 121 | 14 | 65 | 51 | 129 | 275 | 98 | 12 | .. | .. | 3 | 7 | 276 | " |
| 92 | 92 | 2 | 11 | 127 | 273 | 82 | 245 | 224 | 228 | 994 | 255 | 41 | 20 | 23 | 27 | 5 | .. | " |
| 12 | 12 | .. | .. | 50 | 54 | 2 | 32 | 25 | 50 | 117 | 29 | 7 | 6 | 195 | 3 | 6 | 12 | " |
| 48 | 48 | .. | 2 | 228 | 249 | 32 | 132 | 71 | 246 | 481 | 181 | 18 | 6 | 252 | 13 | 15 | 167 | " |
| Kaszanek
Kor. | | | | | | | | | | | | | | | | | | |
| M. Pustowski | | | | | | | | | | | | | | | | | | |
| Ostromiecki | | | | | | | | | | | | | | | | | | |
| 304 | 304 | 4 | DA | 1450 | 1369 | 250 | 791 | 778 | 1245 | 3547 | 991 | 141 | 27 | 63 | 82 | 15 | 1202 | Summa |
| Nota. Pętle Kor
kuch Kor.
N ^o Lubo sum.
wyrówna
wtych maj-
ieft 4. dni
dobrych
Chot 4. pułku
na Lyckim Chot | | | | | | | | | | | | | | | | | | |

Do Dóbr Braszewicz przynależące Pozostregołniony

| Miejscowości | Pozostregołniony | | | | | | | Opłata roczna srebrem | | | | | | | | |
|---------------|-------------------|-------------------|---------|---------|-------------------|-------------------|---------|-----------------------|------|------------------|------|--------|------|------------------|------|----|
| | Dzielnice | | Roczna | | Danina | | | Kamienie | | Kamienie | | Opłata | | Kamienie | | |
| | Włostka | Włostka | Włostka | Włostka | Włostka | Włostka | Włostka | Pub. | Kop. | Pub. | Kop. | Pub. | Kop. | Pub. | Kop. | |
| Braszewice | 215 $\frac{1}{2}$ | 215 $\frac{1}{2}$ | 562 | 431 | 323 $\frac{1}{2}$ | 107 $\frac{1}{2}$ | 17 | 57 $\frac{1}{2}$ | 148 | 87 $\frac{1}{2}$ | .. | .. | 148 | 87 $\frac{1}{2}$ | 637 | .. |
| Sokolle | 46 | 46 | 184 | 92 | 69 | 23 | 3 | 50 | 25 | 20 | .. | .. | 25 | 20 | 141 | .. |
| Czechowce | 156 | 156 | 624 | 312 | 224 | 78 | 13 | .. | 124 | 57 $\frac{1}{2}$ | .. | .. | 124 | 57 $\frac{1}{2}$ | 483 | 50 |
| Kabaki | 21 | 21 | 84 | 42 | 31 $\frac{1}{2}$ | 10 $\frac{1}{2}$ | 1 | 45 | 12 | 60 | .. | .. | 12 | 60 | 63 | .. |
| Tokowo | 96 | 96 | 384 | 192 | 144 | 48 | 8 | .. | 20 | 18 | .. | .. | 20 | 18 | 289 | 50 |
| Kabierz | .. | .. | .. | .. | .. | .. | .. | .. | 15 | .. | .. | .. | 15 | .. | .. | .. |
| cz. m. y. | .. | .. | .. | .. | .. | .. | .. | .. | .. | .. | .. | .. | .. | .. | .. | .. |
| Sukačka | .. | .. | .. | .. | .. | .. | .. | .. | .. | 15 | .. | .. | 15 | .. | .. | .. |
| Simonowicka | .. | .. | .. | .. | .. | .. | .. | .. | .. | 84 | .. | .. | 84 | .. | .. | .. |
| Czerniejewska | .. | .. | .. | .. | .. | .. | .. | .. | .. | 20 | .. | .. | 20 | .. | .. | .. |
| Kawelowska | .. | .. | .. | .. | .. | .. | .. | .. | .. | 72 | .. | .. | 72 | .. | .. | .. |
| Ogólna | 524 $\frac{1}{2}$ | 524 $\frac{1}{2}$ | 2138 | 1069 | 801 $\frac{1}{2}$ | 267 $\frac{1}{2}$ | 44 | 32 $\frac{1}{2}$ | 356 | 39 $\frac{1}{2}$ | 191 | .. | 547 | 39 $\frac{1}{2}$ | 1624 | .. |

czem Osm na Skym-
bowydz Kestale..
ma Ogólna w rubrykach
wymosi chat 304. lex
dnie piz pruntowydz to
Pozostregołniony na Sydkim
chat. 230. Przy pizierowym
to wymoz dwa. Sm tydzu idanydz
40

Peripitulaeae *L. p. v. l. m. v. e. l.*
Lyonsis *Waisneri* *Grasseri*

Schwarbach.

| | C. p. v. l. m. v. e. l. | | | | | | | | | | |
|--------------------|-------------------------|----------|----------|----------|----------|----------|----------|----------|----------|----------|----------|
| | Lyonsis | | | | Waisneri | | | | Grasseri | | |
| | Waisneri | Waisneri | Waisneri | Waisneri | Waisneri | Waisneri | Waisneri | Waisneri | Waisneri | Waisneri | Waisneri |
| <i>Schwarbach.</i> | 10 | 11 | 12 | 13 | 14 | 15 | 16 | 17 | 18 | 19 | 20 |
| <i>Grasseri</i> | 1 | 2 | 3 | 4 | 5 | 6 | 7 | 8 | 9 | 10 | 11 |
| <i>Waisneri</i> | 12 | 13 | 14 | 15 | 16 | 17 | 18 | 19 | 20 | 21 | 22 |
| <i>Lyonsis</i> | 23 | 24 | 25 | 26 | 27 | 28 | 29 | 30 | 31 | 32 | 33 |
| | 34 | 35 | 36 | 37 | 38 | 39 | 40 | 41 | 42 | 43 | 44 |
| | 45 | 46 | 47 | 48 | 49 | 50 | 51 | 52 | 53 | 54 | 55 |
| | 56 | 57 | 58 | 59 | 60 | 61 | 62 | 63 | 64 | 65 | 66 |
| | 67 | 68 | 69 | 70 | 71 | 72 | 73 | 74 | 75 | 76 | 77 |
| | 78 | 79 | 80 | 81 | 82 | 83 | 84 | 85 | 86 | 87 | 88 |
| | 89 | 90 | 91 | 92 | 93 | 94 | 95 | 96 | 97 | 98 | 99 |
| | 100 | 101 | 102 | 103 | 104 | 105 | 106 | 107 | 108 | 109 | 110 |

Lyonsis
Waisneri
Grasseri

60

Opisanie Powinności Mosciańskich

Lubo według dawniejszych Inwentarzy mieli udzielenie pracy
Pansaryjny, obowiązek różne, mianowicie dawanie podawczego
Mięsa, wyprzedzenie Łalek & Dwornego Lnu swojemu Dniarni, opłata
prócz drogi podróżnicy; wiekszości Dni Gwałtowne. — Wszakże Kapi-
tula szuka nad czasem udzielenia & przemian Gwałtowne przy-
rządzenia niewyższych Następnie powinności innych Okręga
Tmo: & Gwałtowne pod-udzielnego prócz Sianożęci, każdy udzielnianin obowiązek
prychnu na Tydzień & Miesiące & Miesiące Dni Dwa, z których pierwszy
Dni Dwa. — & pod- Gwałtowne także podawa tego. — Jak o tem wkrótce
pomyślanych każdemu gospodarzowi wyrażono — a chociaż niektórzy
podzieleno między Gwałtowne lub Łalek, wszakże o innych równa powin-
ności sprawowana krajów gaturkowe innych. — Tymczasem na robotę
powinni do Dworu awschodnie Stonca, awschodnie awschodnie —
Lienah Suda i wiosch odległych odpuszczać przed zachodem. —
Lecnia poraw odpowiednich Dwa razy w dzień dany być powinien, a
zimowej poraw raz jeden. — Dni pansaryjny nie mogą być
przenosić żadnego Tygodnia nadmaga, ani się odbywać wyprzedzają
na następny. — na Mory Geometryjny, stawia ma dostrawia Łalek
Cmie, a na rze, trzy- Morygowy Łalek Sześci. — Ewon Łalek trzy naraz
Miywai, a w razie cięższego Gwałtowne dawać czwartą. —

2do. Gwałtowne & każdego Dymu robotnego według dawnych Inwentarzy
wymagowano dzieje — adu Binnia Ogódem wspany wiele Dufudonie
teraz hasi marnocapi. Lecnia poraw Gwałtowne Dni Osim & każdy
Dwaj po latach latematu dapiędziesięciu — przy Chorych Kalkich
z kwarantanną jednego wcham dla strażenia Agria z dzieci, te
Gwałtowne odbywać się będą & dymy samego gospodarza & przysia, a
dalsi piechoty tak jakby wzięty był Osim Gwałtowne obyd
& dymy gospodarz nie między jak Dni Osim & przysia. —

3tio. Skarwarku & każdy Chaty Gwałtowny Corocznie obyd według
dawnych Inwentarzy podani Łalek — Jakowe Skarwarki maja być
Miyte wiosną lub Jesienią — Miywajaz do reperacji & budawli
Dwornych —

Lubze Opisanie powinności Młocianskich

Dwornych, Karczemnych, Młocianskich, tudzież daogrodzenia Dwornych, Ptotow - do kopania na gruntach Dwornych z uwięzłymi rowami rowami spadawymi, reperacji Drog Dwornych z uwięzłymi na nich Mostow z xprowadzenia Drowa, tak do tyb mostkow, jakoteż z do ichostaw poutowujd - Cechas tyżecie, robotnika nadrogach poutowujd to Ogódem wdosi Caha xchwojeh kolejih kashutenskiei powinna.

Sto. Według dawniejszych Inwentarzy ziągle ustrzymuwanyh a kazdey Chaty majas być stroicie zstroicowki kolejko, w proporyach Catego lub podawiesnego Gruntu, Amienskiej bida w pud tygodnia, na to odstępnie stroicowki Młochi przyhon, a stroicowki kobieci - a ponie waz wielkością i Brokawicad z solwaschad iest az nad to wytar-czajaca liczba robotnika do karczemnia Polskow karcemnia Kre senyji, tak z wyznaczenia Ony, a katem kachowujac Oczekiwie w utrzymaniu Cechasie do podugi Dwornych przynadajac im Bra kawicad nadlime, stroicowki Driemiej zstroicowki, jedna - a na lato kasi juz tylko stroicowki Dwaad zstroicowki. - w tym tygodniu, ktorego to powinności pismia, Jch Obowiazach dogladac Obory z pomagac w browarce. - w Solwaschad kachowujac poniewaz kachowujac Fakt utrzymie abatem dla domow Krow z dalszego byda jsi bide ziągle stroicowki kachowujac tylko - w Solwaschad Polskowich kachowujac z kachowujac, gdy juz wrobiei kadnego skarbownego ni wstry miujac, niez tylko przysok poidnym stroicowki jsi bide, dla pomocy pastuchom Dwornym. —

Sto. Poniewaz byli warta dla strzenia Dwornych do Ognia z kachowujac iij ma być kolejko w proporyach Gruntu przy kachowujac, Stade go - Dangi Wartownik przy kachowujac wdocianskim. Oni przy chadzii powinni przed kachowujac Stonea, aby obypeli Cechasie do strzenia - a odchadzii powinni po w odchadzii Stonea zofiyab: atom okazie Cechasie - w kachowujac kasi Dystriego Dniwa wdocianskie po Cechasie wartownikow noenyd jsi powinno na pole dla strzenia Dniwa ad kachowujac. — Jakowei Wartownicy z jedney kolejko z Dwornych polisoi jsi majad. —

Dalsze Opisanie powinsroseei Młocianfskich

6to. Pod wywoz Kresoweyi Dworny według Łucyeraju Dawnego x Dy-
 mna Gruntoweyd pod-miastoych Maxarofie po Drog Kraj-arkud-
 gruntoweyd popustoy-ato mydaly artilid Dwadzieci Dwiu, to iest
 zaprzeczenie do Mostow: lub w jnny rowny odlegosci drogi, a
 Jzylily Wztye bydy do Pimcha lub Borsesia amil Dwanasii
 wtenraz takowa Droga na padawizna, Mlywana, bedzie w kra-
 iu Odzywania Drogi Łady przyhon Dwie Dyzdriowey maki y bue-
 ski Oatapiowey byz ma. - adapud drogi Dyzdriowey - Jzylily Kai
 potzcha wysagata wizey Drog dawyzwizienia Łady Kresoweyi
 wtenraz ich Wztye mozna, wssagie Oatapiuje tyli Dni przyho-
 nu ile wdrodze Labawjaj-ygdacajje banich prawoway lub
 Bzanne - Wyprawuwaniu Kai padawd wdraz, wkrainie pit-
 ny roboty Dniwa lub szlyby byz nie moze, lu, wkrainie wot-
 myszaym, na Dobraz Kudaaw, lub Sama Drogaw. - Sadunek
 wyli Łazar nie ma byz wieszay jak jize Szankaw- podzsta
 wiesim Rdoza zaprzeczeni wizey nie mogaw byz, Katsymyua
 ni Jak pore, Jidnaw.

7mo. Grunta Młocianow y Łaki rozdzielone przez Komornika wllwa
 one Dobryd lub Wiskid lub podlyszayd-arkud wpropozycaw poradzina,
 ygdata Łaynow, Jaka w Kubszyhad passuzgobnie na Kaidym wy-
 raznow- dy jiz pitnowai Nalicy.

8wo. Kaidy majay przyemey grunt wyli Kozgow, 15. y Łaki opdai
 Łowozie Dworowei Łaynow, 1000. Dzienicy - arkud Gruntu pod-
 we tego, ato otosawnie do Kubszyh.

9no. Danina Łucyerajna do tąd bedzie oddawana Dworowei, to iest:
 x Gruntu Kura Jidna, Jay Dzienicy - arkud Gruntu podawca tego.

10mo. Kwidia x Karozem majje taka wybierai Jaka Inwentaryem Kaidta
 lub Jaka na Kontraktami Dobrowekremi wkrainie nastai moze.

11mo. Podatki x Monaroxe x Dupy wybierai nalizatoby wssagie wwoz
 xajje x Ksiezowei lub wieszowei polchatud Duz, Wlyth, Borsie-
 ia, lub Keksutawyznaw, nadto wbozich y Kalkid postanawiajje
 wybierai.

Dalsze Opisanie powinności Mosiewaniskich

wybierai x propozyci Gmuntu - i Mosiewicze Podupne - na Mosiar-
skie Drogi. Nadna Komunikacya i Pismoch, powinnosci / a kas pi-
tyne exyli wiadrowe Dwar sam Opdanie / a tak x gospodarza Gmuntu
towego podatki. Szeii x pud gmuntuowego podawa tego x Gmuntu przy-
jomego Niedadnie / a gdyz x Onego na Osadzeniu Gospodarza na
stapi Dmowem powinnosci y Opdane podobnie podatku -
Miednie x Kaidy Dwar, Kaidy x Kaidy Kaidy wybirai
po Kaidyich Niedadnie / a gdyz - Jak w Kaidyich, wybirai wy-
birai - Kaidy w Kaidyich wybirai Kaidy pobor - a Gdyz silu
powinnosci lub Osadzeniu podatki - w ten czas admana Ony
Nadanie musi, nie Gaidy w Kaidyich Jak na wybraniu samey
Kaidyich, lub adny Kaidyich - co do Kaidyich, ten podatki
Sto adny do prawnosci adwizkowem y potrzeb w Kaidyich
lub Opdane, wybrany Gaidyich byt, ma na propozyci Gmuntu
y Kaidyich - Registra tak nato, jako y podatki w Kaidyich w Kaidyich
wybirai naty - wybor w Kaidyich Ony ma byt w Kaidyich, tak aby
przed 15. w Kaidyich podatki w Kaidyich do Kaidyich, a na
Drugaw podatki przed 15. Marca przed pierwszajszym dniem foto-
we, y da tego w Kaidyich w Kaidyich x podob, wybierai Kaidyich
nie naty. - w Kaidyich x podob, Kaidyich Kaidyich Gospodarzy
x podob, w Kaidyich x podob, w Kaidyich x podob, w Kaidyich
w Kaidyich, w Kaidyich do Kaidyich x podob, w Kaidyich
x podob, w Kaidyich. - Jakowe podatki wybierajaz w Kaidyich do
Kaidyich, tak Gaidyich nie w Kaidyich, co Kaidyich w Kaidyich
w Kaidyich, w Kaidyich Kaidyich w Kaidyich. - Kaidyich Kaidyich x podob
w Kaidyich, wybierai w Kaidyich Kaidyich Kaidyich
w Kaidyich. -

12^{mo}. Wybierajaz w Kaidyich podatki y Kaidyich, naty Kaidyich
Gaidyich w Kaidyich Kaidyich Kaidyich. - Kaidyich Kaidyich
Kaidyich

Dalsze Opisanie powinności Włościan Polskich

postanawia się włościanom Kommissary, którzy ma składać
 swęta włościaninów z pańskim gospodarstwem roztropnym i ze
 chowem z Podkowa Kanadaję i Kajtliem udm. Swojstwu
 lub kiedy nagdzie wyjecha w każdym Kantonie: przywawcy
 Ony z uprzedziwem Kantonem wóci wybierać będzie podatk
 czy Pełnosczyzna z uprzedziwem Ony Kapiywać do Kapi
 ach włościaninów Czynnawych, tamże Kapiywać z Kantonie
 podatki, przy których miłkaja, lub przy kim mają swóci
 Chacki. — a gdy będzie je do wóci podatki lub dawai Pe-
 brut. Jedem przywawcy amich być powinnem przytom
 ny Opdaw z Karchodam. — Kestujac piennąde włościaninów
 od Kawan Pełnosczyzna lub podatkom, mająci, chronie dono-
 aty przy potrzeb. Kawanomowia, włościaninów, Kommissary.

13mo Chirurg utrzymuje się w Szapewisad dla wygody gratisz
 ataby włościan z ich de Kapy penyas z Ordynaryu z
 Magarynu wioybiego poburaj powinnem, jak było zca-
 tad - składka piennąde z Ordynaryu dla Chirurgu ma
 je sprawiedliwie roztocy przez Kanadaję na Dymy
 z punktuwalnie Corocznie w Jesieni wybierać.

14mo z Szepka czyli Kaganym włościaninów powinnem Corocz
 nie być wybierać w Jesieni i Kady Dufy Kytta po far:
 3. z Janym po faru idnym — Regestow Kaganymowe utry-
 mywai pisarz propinacyiny powinnem, u którego kluz
 idem, u Kytta włościaninów Duzi. — a Koci uwybraney
 Kwościan być powinnem. — Kacpe idnak pod nadzorem
 z odpowiedzia Kady mizowego.

15mo Guwiennicy przyięgli w każdym folwarku na chwajm Corocznie
 Ciagle być powinni, ana Chlebie zstole Dwomym — adtepiwie
 Jon wosetka powinnosci z ich Chaty przez Czynnaw, którego
 pdawie

Dalsze Opisanie powimmosei Włosezańskich

paści Obowiązani. - Ich Obowiązkiem jest piśnowai Gumna
y kłtaiby - a powymtoie Adawai w Dobra Pracy pod mianem
a powymtoie. - Kluz ad Gumna w dain unigo, a na now wstan
yżi Ekonomskeij byż powimmien. - Omykanie y Kamykanie
Gumna Kausze przy Ekonomic byż powimmie. - Gumniemij
pod Ładnym protektom wydanem na Strone ad Pracyow
byż nie powimmie leż piśnowai maja swajego tytko Ob-
wiazku y utrzymywai Karby Ochadne. - Takow Gumniemij
y maja byż wybierani niednego fchwaske Dadrugiego na
wrazem, aby smiej maja podawania a familja, niemie
li powymtoie Capuzeranijski Frymarhow, a bardszy Kradziwy.

16^o Wójt w dain ma byż wybrany Kamysepoyd, Ludi, ktorom
Ostypujski Łaty przyhon a Łaty, Gwasty, stroie, wasty, skar-
washi y szynsa a Gwantu Ładibnego - On Łai na swojom Chle-
bie y dainie we Dueske byż wlega rochawom Karsa-
Orajnego, rochawo przyhary Ławnikom do nastypny roboty
ny - Doros nad robotnikami y Szarwarbanie smie powimmie
rowennij Dostzegai obowiązany, aby przepi w robotiznie wdo-
sianie niemieli. - Oray we wssytkim powimmie smie bary
nowi, Jaby ani Skarb, Przesiewitny Kapitulny niemias stro-
ty, a w dainie aby niemieli Kszudy. - a Jiziliby do podobnego wy-
danydaj, nie bydaby se dchada Skarbu Kapitulnego, lub tez a Kryw-
Oz w dainie. - w dainie jest obowiązkiem Wójta Donisi Ława
Orajnego y powim adomias Sprawiedliwosci a Jiziliby w dainie
przesiewnym nie wrykad Ony Obowiązany, pod Odpowiadaln-
osci, / dainie Samey przesiewit. Kapitulie Okazym nadury-
cie, a do podobnie a powymtoie w dainie. - Takow smie powi-
mien Doros nad Szagarynim w dainie y Kluz Dain unie-
go byż powimmien. - Obowiązkiem jest wójta smie Ogólny nad
ros nad Gospodarstwem y dohim Kachowywanim, w dainie
w dainie.

63

Dalsze Opisanie powinności Mosian. ^{skład}

rebutatku latonki pierwszej w domu mosianiskiego. —

17^{to} Lwowski we Msiach przynależnych, których w Brachwiskach jest latonki — w Brachwiskach — w Łoskowie Sokolku i Kabakach podobnym — mają obowiązki według przykazu Dwornego wyprzedzi Panstwian, Gwardy, starostki — dorocznymi w kraj tym dniu roboczym Dwornym — podobnie składania stytaw łobozia i łobozia oraz składania do stogów siano ^{złoty} — Pręca lub chonem pracicy na polu, ilosi robotnika — a ławnicy miernym i Karbow podzielnym do Brachwisk i których Chasłianowicie byli — Kato i Domow ich odstępnie, wszelka powinności przez Ławnicy. —

18^{to} Poptawskie we Brachwiskach Dwach — w Brachwiskach i Łoskowie podobnym przynależnych dopiskowania i Karbowych Polakow potrzebujących latonki łobozia i Łob. adama, łobozia i stytaw łobozia i łobozia i stogach. Kato odstępnie i Gwarda Panstwiana i Chasłty i Gwarda i inni jego osoby i inne Brachwisk i stytaw Gwardy i Ławnicy. —

19^{to} Dnieprski po wsiach przynależnych pod Narywiskiem podobne we Brachwiskach ławnicy — w Brachwiskach latonki w Łoskowie Dwóch w Sokolku i Kabakach podobnym — mają obowiązki dopiskowania w Mosian sobie wydzielonych, aby Gwarda dobrze Chasłne wyrobić, wposze przynależnych ławnicy — łobozia i Łob. i inni drugie mu nie pasali — Kato i Gwarda bez wiedzy Dwornu nie sprze dawali: asem Dwornu i wraz ławnicy mają: w Karbowach nie dopiskali: a poludzy nie wzięli: — w Dni swyjskie do Kosiowa Chasłki i stytaw: Dni aby robot w domach nie pędzili — Kato odstępnie, stytaw i warty Kobyłkow — i inne wsi: haż powinności stytaw i stytaw. —

20^{to} Lesińskie — we Brachwiskach nie utrzymuje osobno na ten przedmiot Lesińskich — ponieważ ławnicy nie ma — w Chasłki Chasłny pod Dwornu

Dobrze Opisanie powinności Włoszianokiej

pod Dworem we bliżosci Doroniu sam Dwor z dyptawensise w Sa-
 helle Sissih w poluar. Wstrzymuje na Ordynaryi z Stacie skarbo-
 wey w poluar. Duach. mając za Doror Lasu adstajonaz w poluar po-
 winności Dwornaz. proz (synsem) w Kababal Namieftnikh proz
 dororowania Gospodarli ona porozony Doror ynad Karwitani. —

21to. Sobniey z Dziejstniey skarbowi pibniay Obwijasz przez Stę
 Nizay wdoiany. pibnowai powinni. aby Sudzie Abigli z Bekmii
 nieprzechowywali je pod Karaz od Awizehnowii przepisana.
 Awabniyasi. pate. podlega od stroay Dwornoy. warty. oraz gwał-
 tow a chwył tyłho osob. aresta wozelha powinności a chwył Do-
 mow a Turzi z gazył pdaie powinni. —

22to. Wyz meoni. woyt. Gumienney. Lawenney. Sopdawensike
 Dziejstniey. Sissike. dawem nihogu niechwyłjae za Obwijaszani
 pibnowai granie ad Samiedził obywateli. z onaymniyozem Saisi-
 in wozay Dwornowi donwie. a Majaz postajione paucyay aobie
 wynadgodzenie. nie uwabniyasi. wozagie od Monarszych po-
 dathow. Beksutszeryany. awsem wewownoie xwosieia pdaie ydo-
 bywai dymfay powinności mając. Pastzegajie

23to. Pla dogodnoie wdoisian. postanawiaje sęd wdoisianphi, który
 mafie składae xwosia z uwad. Sudri Gospodarow roztropnyd.
 w każdym poluaru proz Samychie wdoisian Obzand. a to
 w każdym czasie rozbierai biaz Sprawy. Styrnhowe z graniz-
 ne między wdoisianami. Sa pisanistwo, a preferenie. Chotney
 roboty dworayz Budawli. rykieraniu. oraz Nominowanie Be-
 kutow dowoziaz, obmyślenia arodhow na wycechowanie
 koningnie podathow puznacowayd. z Beksutszeryany. z tym po-
 wobu. a kuzeliby który ich wyrokiem nie kontentowali je
 tedy w dni skujaszne proz Prozey Dwornu w yz miedni spra-
 we. wazadraw. Satyafabiyaw a Kraywodawonemu wryniaz. wcin-
 nego kiska plazami skazaz ywprotokad Dwornoy Deyzja
 Manifestu proz pizaza Dwornego. —

Dalsze opisanie powinności Włosian^{cih}

24to Ludzie w chatach, bez wiadomości Starosty włosiankiego, z Dworem
Kadnym sposobem nie powinni być okuli, bo to przy prowadza ich
do ubóstwa. Chyba, że Chata Siemirzka z Sad włosianki z
Dworem sama to przez potrzebą gdyż dogadana.

25to. Kredytu w karcie gospodarz, więcej mieć nie może nad 10⁰ Ły
yła corocznie karcmarz Odebrai powinien. Większy kredyt swa
żany ychliwany być nie powinien yto w kontraktach i chre
dawnych warunkai Nalicy. Na wszelki wadno Gospodarzowi wy
pzdzi wodzi x Abocia skankow Dwoid ydwa x branka idnego
Krobie - y Takowe trunki aby wprzeiazgu zygodnia gospodarz wy
expensował - a Jesliby nadruzgi zygodnie Oni wstrzymywad - niez szarb
Kabinze y otosawenie dolony w daciwielowi wynagrodzic.

26to. w przy padku choroby Chaty - Sanokryzany na Permanent nie
wstawiać, Cześm starostwkiem włosian umyblnym Karobie
Jego domowe Gospodarstwo y nad Choremie mieć pilną bacznosci.

27to. Wskazaniejajasio Oficyalisty Dworny Mianowicie we Grafe
wiesad - Pradca czyli Kommissarz - pisanow Dwoid - provento
wy y propinacyiny, oraz Namiestnik. - w Falwarshu (zehou
eak y Takowice Ekonomowie - aweschohu y Kabakad namieft
niuz - Ci wszyscy według umowy y kontraktow, oraz danych In
strubekaw pismia swoy Obowiazek - Obierajaz pensyaz Agnawonad
y Ordynaryaw - aweszyuz daw Mleki Pradcy, który za nich odpowia
Da Wragie Pradca nie ma prawa bez wiedzy Przesiewitney
Kapituły - ani prajaz nowego Oficyalisty, ani też od Obowiaz
aku wyzalic - Jesliby was potrzeba karcmarz wynagoda
Kamieniu, którego niedogodnego Oficyalistu, Obowiazany Pradca
wzrestnie otem Przesiewit: Kapituły Kawidomiu y Cre
kai postanowienia Opdata pensyji nie pierwiny ma być
wypdawna - az po ukonowieniu roku y prozyciu Rachunkow

28to Przedk karcmarz po Falwarshu prawnawafiu Mianowicie
ie we Wwaszkewiczach - pastuch do Kyda iden, do Quie
y dwini Dwoid Gospodznia y Dxiwka na Dwornym stole
y adriemiu

Давне Описание повинности Мосціанской

у Овсина у Соколу Пастух и дом у Свинины и Лона, кто-
ра мнимо вступиле Господина поварены - у Кречковцах.
Пастухом Двоек, Господина и дом у Давиных Губерн Давожи-
на Крив - у Кабаках. Пастух и дом у Господина -
у Пошкове Пастух у Господина - ухысы на Дворном
Овсина у Орднаныи прехаракати Мехарыном Свининыи
нарок - а Сподни Свинине, Крапка, Рухавице, Козух на
лат Два - Козух три, сподни прасинныи трои у Шуптха
Шача нарок и дом - Служа достаружаси на Обини у Шода-
луу паре, ружных - Кобитом Свинина, Куртка у Сподни-
ца Свинина на лат Два. - Козух три Сподни прасин-
ныи Овие - Пастухом три - Намотел Кужелыи три - а Дави-
ном потыли Шуптха нарок. - Жургилту хаси ружного пра-
харакати Пастухом до Бывда по Руб. Ст. Седерз Реп: пице
Овие, до Свини у Овие по Руб. Ст. Три - Свинини на
Глого Овсина праси Шарб Жургилту Руб. Сидом Реп: праси
фат у Орднаныи. - Господини по Руб. 3. Реп. 60. а Давином
по Руб 3. -

Intobata

65

Generalna wiadomość o obszernościach ziemi w Do-
 brach i Praszewickach wielkiej Anagdie w różnych latach
 kadu wysiągniona i prezentacja Geometrycznego przez Kommiss-
 karskiego p.łto: Robrynskiego Wiktora Ostrowskiego w r.
 1622. sporządzonego, a który prezentarz w herbimie Anagdie
 w Infundo i Praszewick w r. Kommissarsza i Krupnickiego p.łto
 rany razem przy Anym i Kapry i kregotowe i przedziadami fun-
 towe na wosian i opisaniem Jch Ogarnieniem. —

1mo. Folwark Praszewicki pod zabudowaniem Dwornim i Polickim

| | | | | |
|--|----|----|----|-------------------------|
| mi Łajmuie | .. | .. | .. | Mo 17. Mo. 1. P. 66. |
| Sianowickowe | .. | .. | .. | Mo. 9. Mo. 27. P. 207. |
| pod sadzawkami rowami i pod szlagidami | .. | .. | .. | P. 16. P. 9. P. 208. |
| pod wiasami dofeldwar: Praszewick malickiem i Prasz-
wick, Starejwick, Kowalowie, Plebany, Klumickie
i Gorye Agos roznego rodzaju ziemi sianowickami | .. | .. | .. | Mo. 119. Mo. 16. P. 68. |
| w herbimie szlachy gruntow sianowicki i miurymami | .. | .. | .. | P. 11. P. 24. P. 168. |

2do. w Folwarke Szlachy pod zabudowaniem folwar: szlachy

| | | | | |
|--|----|----|----|-----------------------|
| pod sianowickami | .. | .. | .. | P. 3. P. 12. P. 51. |
| Łagow i miurymami | .. | .. | .. | P. 2. P. 9. P. 202. |
| mygrom i pastewnikami | .. | .. | .. | P. 7. P. 9. |
| w herbimie Szlachy gruntow, sianowicki i mygromowe | .. | .. | .. | P. 41. P. 20. P. 101. |

3do. w Folwarke Kuchowick pod zabudowaniem Dwornim i

| | | | | |
|---|----|----|----|-----------------------|
| w polickach | .. | .. | .. | P. 13. P. 20. P. 100. |
| Sianowickowe | .. | .. | .. | P. 18. P. 6. P. 109. |
| pod wiasami Lubami Rowami | .. | .. | .. | P. 5. P. 16. P. 298. |
| pod wiasami do Kuchowick malickiem i Jachote Gynie-
wick, Gynie, Obidziejewick, Sychare, i Gurniejewick
gruntow Oranyh sianowicki i miurymami | .. | .. | .. | P. 107. P. 21. P. 79. |
| herbimie Kuchowick gdzie przed tym była wieś pod
tymże nazwaniem pod zabudowaniem folwar: i
polickami | .. | .. | .. | P. 3. P. 5. P. 115. |
| Sianowicki | .. | .. | .. | P. 1. P. 22. P. 291. |
| Miurymami | .. | .. | .. | P. 14. P. 14. |

Lasu podług prezentacji misernickiego naturalias Anag-
 dawato pod w Kuchowick Gaju Praszewickiego i doś-
 ninac

Dokos Generalny Lasow podany M. Komisarsowi, Oraz Kai-
dem Jan Chonem w kazdy Dystancyi Straż tabowych Lasow
Kobowjansky. —

Co do Opisania Granic Dobra Braszewisz - wtem Inwentarz geometry-
czny z uwzględnieniem Saeregodami w r. 1822. przy Ostromulskiego Komor-
nika sporządzony w tychże Dobrach Najdujazyjcie, Opisując Fol-
warcki Braszewicki, Wsie Kasiesianki Nomenklatury własności
Lasu poszczegółe doftatynie niewystrone punkta Osiesiomych
Przygranicznikow Opisać z Objawid. —

Miejscowości Braszewiszce dacie wspokonych granicach z Ładnym niema pro-
cedur, są iednak nie które Dyferencye, jakoto: w samych Bra-
szewiszach - ijt granica nie pewna z p. Marzafstrem wydauchem
od miejscowości Jego Sirkowisz w Uroczysku Dukowic - Lez Dwor
Braszewicki stale pilniejsze niezwalnosie z daberu czynu niedo-
zwala - w Folwarcku (Kochowcach. Dyferencya z p. Boryszką
od Folwarcku Jego w zachodow. w polach, zbarosiad sta nie pewny gra-
nicy ale ztu by Ładnym bajaw udawosie bronię Kapitubna -
wstuwacie Kabakach ijt takie Dyferencya z tymże p. Bo-
ryszką. w Gajach od miejscowości Jego Sudauidowisz, który oddawna
Kabrał nawsch kilka Lasu zbarosili w Uroczysku Kapitubnym
Chwoszczow Kwany. —

Dobra Meshel poddany podług skasch Inwentarzu 1205. w obny
Kas niema. —

Podatki Monarszego Opdacię na cionu ratu przez piteynego Publi-
kacyjn: 1/2 Jak kwit swiadczy: 3126. Kap. 94 z ynadrugaw ratu Drugie
tyle co uszyni narok Pub. r. 1795. Kap. 95. —

Podatki Piteyny Dwor opdaca na ratu Pub. r. 1205. ynadrugaw
tyle a w ogóle psacifit Pub. r. 1795. 2410. —

Papiery należne do Prządaw Ekonomicznych w Braszewi-
szach Najdujazyjcie

1. Wskellin Kwityj podatkowe z Jone Oraz Kwitancye Kuberstakie. —

2. Skazka Roku 1795. y 1816. i tustentyzna. —

3to. Kapp Geometrycznych Dabr Brasławicz sub. 4.

4to. Inwentarz rękopiśmienny sporządzony w r. 1822. przez Komor. Ołtomuchę

5to. Inwentarz literacki przysłany w r. 1830. u Trebium Kapitulnego
sporządzony w r. 1822. —

Takowy Inwentarz Dabr Brasławicz naminyem sporządzony
w r. Roku 1831. Junij 24. dnia. —

Antoni Siebanowicz Macmiarz
Dabr Kapitulny mihr

Instrukcyjny i Addyament do Inwentarza w Kommissarowi.

1mo. Przeswietna Kapituła Miasta Krzywdujae chce wkrachunka
kamsejanie, i sprawy przy podzieleniu do Kasy szarbowej, i gotowym
Groszem na piemiadze lichone zabrane, do wosierian na czynsze
Sadatki wszelkie bywiody, Albowie z obrabotki tak w przychodach, y
chodach - etaby ktas unilnosc nadal niepotrzebnych Kuchtyow. - posta
nawisa, a żeby był sporadyczny, y utrzymywany oddzielny Rejestr Kap-
siny wosierianskich obrabotkow, bywiodaw y produktow po cenie
do nich wybieranych w osobnym Samowym Rejestrze x Okaza
niem Ceny y Jlosiu tego wszystkiego Capi, do nich biene, y za to
robicaw, w Rejestrze Kasyina Czystego Gotowego Grosza ma być osob-
no utrzymywana y Jm. Panowie Radmistrze podług tego pomogla
w kalkulacyach oddzielnie takowey, Kachunka pokazaw. -

2do w Dobrach Przeswietna Kapituła jest powszechna Rejestr, że niel Jm
ny, piemiadzy na potrzeby fundi wydathowai niema jak Kommissarz
Dobrami Wzadawy y tego Rej. Radmistrze powiniem. - Krzywdujae
nie zapewisaw, że Jm. Panowie w osobnym Rejestrze wydathu tem
bardziej, że by między Kommissarza y Rej. Radmistrze do niego, po-
stanawiają, a żeby etas Radnych ekspensaw sami nie czynili y
takowey Jch. Rejestrze przy kalkulacyi przyjetoni niebył. - Lastze
gapię - że Kommissarz nie wszelkich ekspensaw by ekspensy sam
tymże Rejestrze bycie y obliczaić, Radem x Jm. Panowem Ekonomem
y Dalszym Oficyalistaw Radnego ekspensaw czynie nie ma prawa
wosierian Panowem Ekonomem po schwaszaw, a swaiego wyka-
tu wybierai przychodaw piemiadze x czynszaw sadatkaw
y dalszych Grodów - nieluznie Jm. Panowem do Kasy Infundu
pod Rej. w Kommissarza powiniem. -

3do. Oboza Dabr w Krzywdujach Chociaz listy datuh Jm. Agora, bysta
ale do Roku 1826. przez te dawata Stanowionych Krowe by pro-
porcyi do paktu linba byda mada, sedmo Krzywdujawi Krowe
paktony -

Paktowych do 80. a goraz awniektorych satach ytego niebydo - sui
ocuzny iest Ducek Sta Scharbu Srefuick: Kapituly, nalezny wtem
Knauznieciu poprawie dosledzie wysywiekly przyrzony a tego
pachodi tak Knauzna strata udachodad. w Kommissary du-
bowjaryny tymie sauzgoline Sajai. - Azyby doprowadzie do
tego stopnia przyrzonymy do Krowe paktowych 150. - Nalezny
Konsiumie przesamaj syporny dnyzay a dzyby cielsta przy
sach pokazywane przydawaniu Krowe ^{niebydy} satach postanawiajacy
pod opowiadania. azyby a spieszajacy Krowy Krowone cieli po
Kresim tygodniach Krowim. bydo oddawane. yw dnyzajny wdo-
brad sity bydo hodowane w osobnych Chluwad. -

Ad. Qwice lubo piz chowa 200. kichadniepiz. sedyry a stryzenia
Qwice przy wysywiek sata a Krowe rohu nie Chazuno jak
po sudow kichad gwestym Srefuick: Kapitula ma wyraznad
strata. w Kommissary rary w swem wyrazkaniu Krowie
a zedy Qwice lepiy zochodoiny stryzenywane, a Krowone
przy stryzeniu nalezny onie pizny Doros. -

W 1832. Krowe 11. Janowy Imyjan poprawyeni; dopisaniu Krowe
Krowone pizny podaje Krowe Kommissary Krowe: Dnyzajny pizny -
Krowe Kapit Krowe Ignacy Sitar

Janowem, Winieryny w druzicy Krowe Sitar Krowe
w do Krowe pizny sata w Krowe Krowe 1832. Krowe
Krowe 11. dnyzajny - Michal Dnyzajny.