

Propinacyiny.

1a

Regestr Propinacyiny

Przychodu i Rozchodu Wodni, i dalszych wszelkich Pro-
wencji w Prowencie Braszewickim znajdujących się,
wedle rubryk w nich poszczególnionych, na rok 183²/₄.
z dnia 24. Junii 1833. roku zrobiony; i do Księstwa wam
Podany

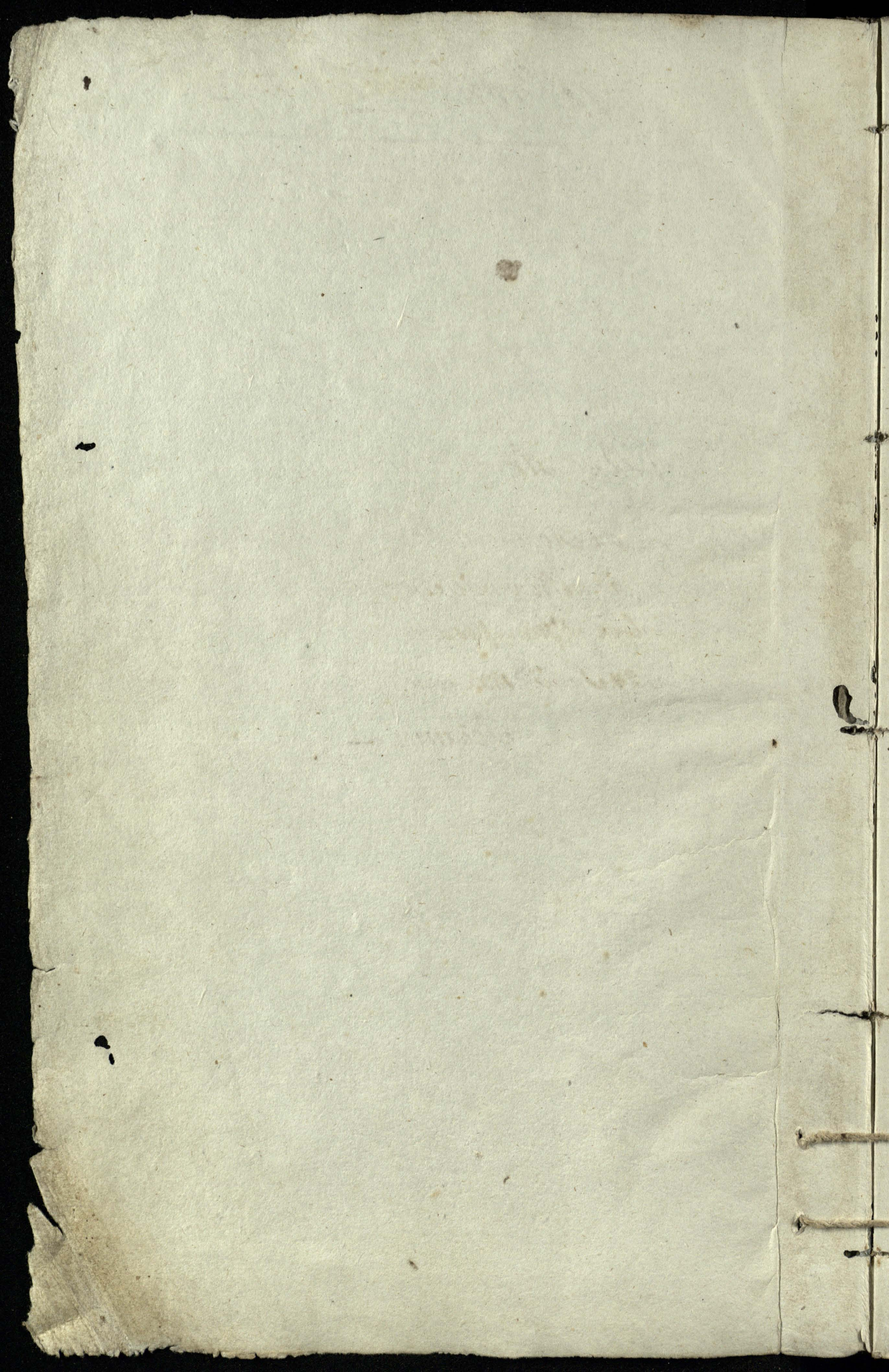

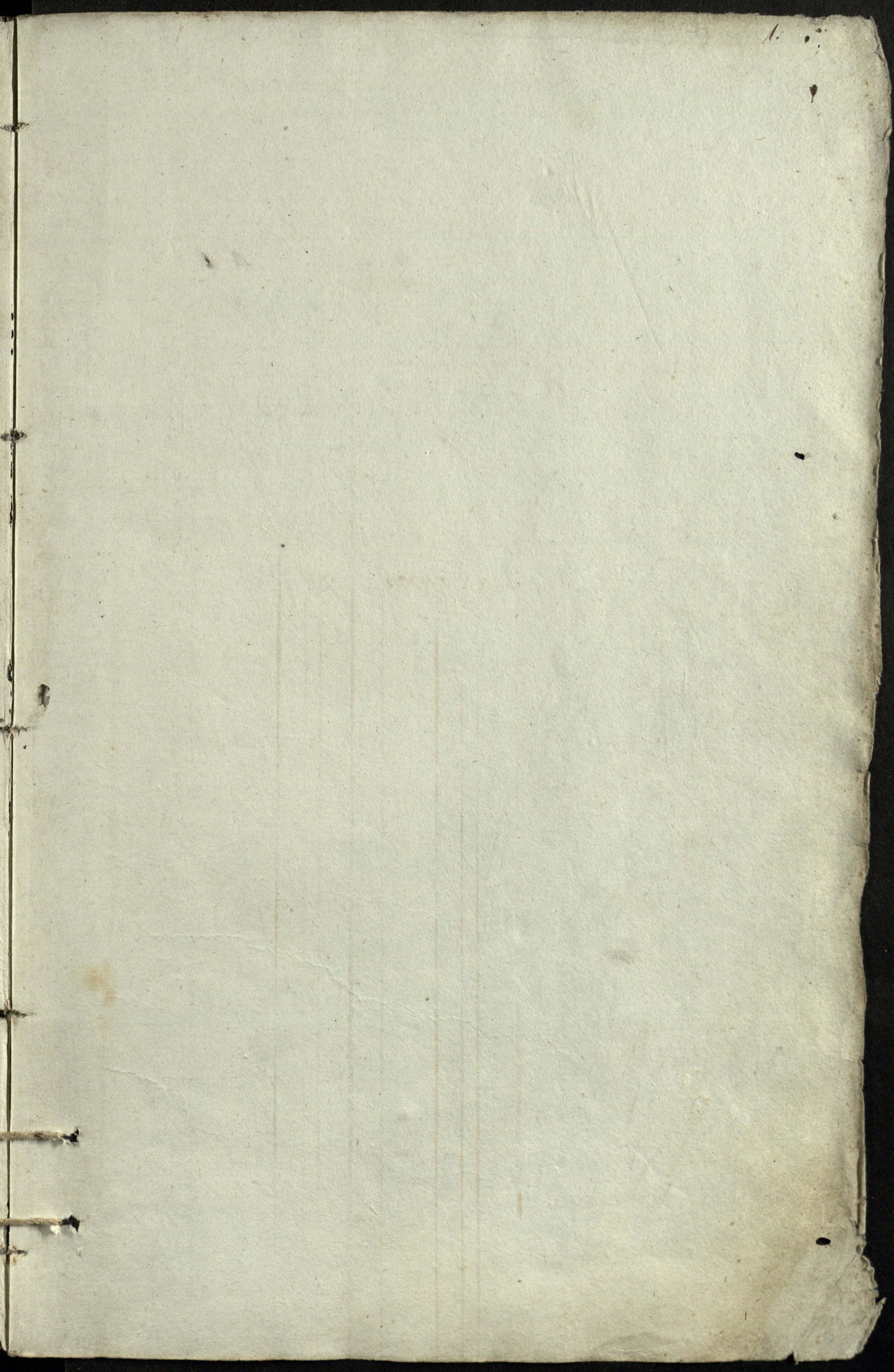

Wzięte zboże a Prowentu na Browar.

Data.		Przychód.	Zyto-			Jęczmien-			Owies-		
			na Miare-	na Wagi-		na Miare-	na Wagi-		na Miare-	na Wagi-	
Miesiąc	dnie		Den, $\frac{1}{8}$ gar.	Pudy, funt.		Den, $\frac{1}{8}$ gar.	Pudy, funt.		Den, $\frac{1}{8}$ gar.	Pudy, funt.	
Febr	26.	Przyjęto a prowentu	27.3.10.	12.	..	121.38			
Do	20	Przyjęto a prowentu	3.	488.	22.						
Stycze		Przyjęto a Prowentu	38.2.	615.	21.	15.		158.	12 1/2		
W Gbra		Przyjęto a Prowentu	51.4.	821.							
Leb		Comot M. Buymicki Luth.	120.1.10	1928.	5	27.		280.	3 1/2		
W Gbra		Przyjęto a Prowentu	34.	527.							
1834											
Januer	1.	1834. r. Comot M. Buymicki	154.1.10.	2455	5	27.		280.	3 1/2		
W Januer		Przyjęto a Prowentu	45.4.	723.							
Febr.	1.	Comot M. Buymicki Luth.	199.5.10.	3183.	5	27.		280.	3 1/2		
Febr.		Przyjęto a Prowentu	49.6.	820.	35.						
Mar.	1.	Comot Michal Buymicki	249.3.10.	4001	...	27.		280.	3 1/2		

Wzrost zbozie a Proventu na Stody

Wydatki na przerob Stodow

Przychod Stow

Data	Przychod. Zbozia	Kyto - Jermien Owies.				Data.	Przychod Zbozia.	Kyto - Jermien Owies.				Przychod Stow	Kilki	Jermien	Owies	
		Dec. 1/8 gar.	Jan. 1/8 gar.	Feb. 1/8 gar.	Mar. 1/8 gar.			Dec. 1/8 gar.	Jan. 1/8 gar.	Feb. 1/8 gar.	Mar. 1/8 gar.					Dec. 1/8 gar.
Miej. 25	Przyjeto a Proventu		12.			Miej. 25	Wydatki do wyrob.		12.			Przyjeto a wyrobienia		12.		
m. 25	Przyjeto a Proventu		18.			m. 25	Wydatki do wyrobienia		15.			Przyjeto a wyrob.		15.		
m. 25	Przyjeto a Proventu		11.			m. 25	Wydatki do wyrobienia		11.			Przyjeto a wyrob.		11.		
1834	Comod Michal Ludus		38.			1834	Comod Michal Ludus		38.			Comod Ludus		38.		
Januar. 1. 1834	Przyjeto a Proventu		8.			Januar. 1. 1834	Wydatki do wyrobienia		8.			Przyjeto		8.		
m. 1. 1834	Comod M. Buynicki		40.			m. 1. 1834	Comod M. Buynicki		40.			Comod Ludus		40.		
m. 1. 1834	Przyjeto a Proventu		16.			m. 1. 1834	Wydatki do wyrob.		16.			Przyjeto		16.		
Feb. 1.	Comod M. Buynicki Lud.		62.			Feb. 1.	Comod M. Buynicki Lud.		62.			Ludus		62.		
Feb. 1.	Przyjeto a Proventu		20.			Feb. 1.	Wydatki do wyrob.		20.			Przyjeto		20.		
Mar. 1.	Comod M. Buynicki Lud.		82.			Mar. 1.	Comod M. Buynicki Lud.		82.			Ludus		82.		
m. 1.	Przyjeto a Proventu		4.			m. 1.	Wydatki do wyrob.		4.			Przyjeto		4.		
April. 1.	Comod Michal Buynicki		86.			April. 1.	Comod Michal Buynicki		86.			Ludus		86.		

Data.		Przychod Chmielu i Drożdży.	Chmiel.		Drożdże.	
Miej.	Dnia		Przyj.	Sum.	Garre	$\frac{1}{4}$.
17bra.	10.	Przychod a Chmielnia Brafenięgo	2.	18.	.	.
Do	2.	Przychod a Solwanu Brachowcow	7.	30.	.	.
Do	1.	Przychod a Solwanu Potowcy	5.	.	.	.
gbr.		Comett Michal Buymicki Lattus	15.	8.	.	.
włbr.		Przychod Kupionego	3.	6.	.	.
Januar	1. 1834. r.	Comett Michal Buymicki Lattus	18.	14.	.	.
Jan.	20	Przychod Kupionego	4.	.	.	.
Febr.	1.	Comett Michal Buymicki Lattus	22.	14.	.	.

Wydatek Stodu i Chmielu na Piwo -

Przychod Piwa i WYROBU -

Data		Stod Jezmieni w łaznie Chmiel Pudy Łany				Piwo -				Podpiwka x Dubeltowa Piwa.		Wyrobu - Łany Łany	
						Dubeltowa		Ordynaryjne		Piwa.			
						Łany	Łany	Łany	Łany	Łany	Łany		
1833 - Styczeń		Wydatki na Piwo -	1	.	.	.	15	Przychód -					
1834 - Luty		wydatki na Piwo	1	.	.	.	15						
1834 - Marzec	1.	1834. Kom. M. Bujnicki	2	.	.	.	30						
1834 - Kwiecień		wydatki na Piwo	1	.	.	.	20						
1834 - Maj	1.	Kom. M. Bujnicki	3	.	.	.	10						
1834 - Czerwiec		wydatki na Piwo	1	.	.	.	5						
1834 - Lipiec	1.	Kom. M. Bujnicki	4	.	.	.	15						
1834 - Sierpień		wydatki na Piwo	4	.	.	.							

Przychod Legow Piva na rozne Caspensa.

Data

Miesiac
ce.

a w Kianowicie na jakie Potrzeby.

Pivo -

Dubeltowe

Ordynaryjne

Podpinowe
a Dubeltowe
Pivo.

Bezn.

Wymiar.
garu 1/4

Bezn.

Wymiar.
garu 1/4

Bezn.

Wymiar.
garu 1/4

Odbor Maxi Braxney a Klotymu a Zmelkego Zbozia i Stodu

Przychod Maxi	Maka Braxna na wazg i miare						Maka Stodowa					
	Kytina			Izumienna			Izumienna			Omsiana		
	miaru	wag		miaru	wag		miaru	wag		miaru	wag	
24, 1/8 gar	Suby, funt		24, 1/8 gar	Suby, funt		24, 1/8 gar	Suby, funt		24, 1/8 gar	Suby, funt		
Przychod a Klotymu		507.50										
Przychod a Klotymu		662.32										
Przychod a Maxymu		804			70							
Buynicki Latus		2074.22			40							
Przychod		592			162							
Latus		2626.22			172							
Przychod		714.20			146							
Latus		3311.22			317							
Przychod a Maxymu		808.15			248.28							
Buynicki Latus		4149.17			565.28							
Przychod a Maxymu					18.20							
Buynicki Latus		4149.17			584.8							
Powliczenia wyprzedu Lusatki i zmieszane ney maki Kytyniy, ze stodowy powi nu mierzowac i u 220		3911.8			822.17							

Ten Latus do Rechenku mistery

— Lusatki Kussau

Ditto

Data	Miejsce	Młaka białona towarowa na Miary i wagi.							Młaka Czysta.					Chmiel Drożdż		Dalszy Przychód Górniki z Browaru.	Górnik		
		Kasztoria.		Izorniczna.		Rusiana.			Izorniczna.		Rusiana.			Garnce	Wymiar		Garnce	1/2	1/10
		na Miary.	na wagi.	na Miary.	na wagi.	na Miary.	na wagi.	na Miary.	na wagi.	na Miary.	na wagi.	na Miary.	na wagi.						
		1156.37 1/2																	
gbra 27	wydano do Kromera	26.30																	
28	wydano do Kromera	26.30																	
29	wydano do Kromera	26.30																	
30	wydano do Kromera	26.30																	
Xbra 1.	wydano do Kromera	26.30																	
2.		26.30																	
3.		26.30																	
4.		26.30																	
5.		26.30																	
6.		26.30																	
7.		26.30																	
8.		26.30																	
10.		26.30																	
11		26.30																	
12		26.30																	
13.		26.30																	
14.		26.30																	
15.		26.30																	
16.		26.30																	
17.		26.30																	
18.		26.30																	
19.		26.30																	
20.		26.30																	
21.		26.30																	
22.		26.30																	
24.		26.30																	
26.		26.30																	
27.		26.30																	
28.		26.30																	
29.		26.30																	
30.		26.30																	
31.		26.30																	

Januar 1. 1834. Como W. M. Buznicki Sult. 2012.37 1/2 395. 2 1/2 11. 20. 297. 2 1/2 270. 1. 252. 3. 280. 3. 270. 1. 2. 234. 1. 265. 2. 239. 3. 2401. 2.

Dalowy Prochów Mazie i Chmielu do Bromaru

Mazie Prochowa
Łytni St. odoma
Janieł
Dalowy Prochów
Gorzałka Bromaru
Gorzałka

1834 Januar	Date	Description	Łytni		St. odoma		Janieł	Dalsze	Gorzałka		
			Pudy	Fanty	Pudy	Fanty			Pudy	Fanty	Nymiat
2.		Mydano do Bromaru <i>z przelawu</i>	20 1/2	30 1/2	39 5/8	2 1/2	11. 20.	<i>z przelawu</i>		4 1/2	1.
3.		Mydano do Bromaru	20.	30.	5.	10.					
4.			25.	30.	5.	10.					
5.			26.	30.	5.	10.	25.	Przyjeło	1. 10.	236.	2. 1.
6.			26.	30.	5.	10.					
7.			26.	30.	5.	10.					
8.			20.	30.	5.	10.					
9.			26.	30.	5.	10.	25.	Przyjeło	1. 10.	228.	2. .
10.			26.	30.	5.	10.					
11.			26.	30.	5.	10.					
12.			26.	30.	5.	10.	25.	Przyjeło	1. 10.	244.	2. -
14.			26.	30.	5.	10.					
15.			26.	30.	5.	10.					
16.			26.	30.	5.	10.					
17.			26.	30.	5.	10.	25.	Przyjeło	1. 10.	123.	1. 3.
18.			26.	30.	5.	10.					
19.			26.	30.	5.	10.	25.	Przyjeło	1. 10.	163.	1. 2.
21.			26.	30.	5.	10.					
22.			26.	30.	5.	10.					
23.			26.	30.	5.	10.					
24.			26.	30.	5.	10.	25.	Przyjeło	1. 10.	236.	2. 1.
25.			26.	30.	5.	10.					
26.			26.	30.	5.	10.	25.	Przyjeło	1. 10.	189.	2. 3/4
28.			26.	30.	5.	10.					
29.			26.	30.	5.	10.	25.	Przyjeło	1. 10.	256.	. .
30.			26.	30.	5.	10.					
31.			26.	30.	5.	10.					

Febr.	1.	Comott Michal	Buynicki	Lattus.	2795.	7 1/2	536.	39 1/2	10. 20.	Lattus.		6 1/2	2 3/4
Febr.	1.	Mydano	do	Bromaru	26.	30.	5.	10.					
	2.	Mydano	do	Bromaru	26.	30.	5.	10.					
	3.	Mydano	do	Bromaru	26.	30.	5.	10.	20.				
	4.				26.	30.	5.	10.		Przyjeło	1. 10.	252.	3.
	5.				26.	30.	5.	10.					
	6.				26.	30.	5.	10.	20.				
	7.				26.	30.	5.	10.					
	8.				26.	30.	5.	10.		Przyjeło	1. 10.	252.	1. .
	9.				26.	30.	5.	10.	20.				
	10.				26.	30.	5.	10.					
	11.				26.	30.	5.	10.					
	12.				26.	30.	5.	10.	20.	Przyjeło	1. 10.	234.	3.
	13.				26.	30.	5.	10.					
				Stomica Cyri	3082.	37 1/2	605.	2 1/2	18. 20.	Stomica Cyri		6 3/4	2

Data	Dobry Prochod Maxi i Chmielu do Bromaru				M a r a				Pruce	
	Lytania		Stodora		Lytania		Stodora			
	Pudy	Family	Pudy	Family	Pudy	Family	Pudy	Family		
	z p... ..				3082	37 1/2	605	2 1/2	18	20
Feb. 14.	Mydano	Do	Bromaru	26	30	5	10			
15.	Mydano	Do	Bromaru	26	30	5	10			
16.	Mydano	Do	Bromaru	26	30	5	10			
17.	Do	Do	Do	26	30	5	10		20	
18.	Do	Do	Do	26	30	5	10			
19.	Do	Do	Do	26	30	5	10			
20.	Do	Do	Do	26	30	5	10			
21.	Do	Do	Do	26	30	5	10		20	
22.	Do	Do	Do	26	30	5	10			
23.	Do	Do	Do	26	30	5	10			
24.	Do	Do	Do	26	30	5	10			
25.	Do	Do	Do	26	30	5	10		20	
26.	Do	Do	Do	26	30	5	10			
27.	Do	Do	Do	26	30	5	10			
28.	Do	Do	Do	26	30	5	10		20	
Mar. 1.	Comend Michal Buznicki Lattus			3484	9 1/2	683	99 1/2	20	20	
Mar. 3.	Mydano	Do	Bromaru	26	30	5	10			
4.	Do	Do	Do	26	30	5	10			
5.	Do	Do	Do	26	30	5	10			
6.	Do	Do	Do	26	30	5	10			
7.	Do	Do	Do	26	30	5	10			
8.	Do	Do	Do	26	30	5	10			
9.	Do	Do	Do	26	30	5	10		5	
11.	Do	Do	Do	26	30	5	10			
12.	Do	Do	Do	26	30	5	10			
13.	Do	Do	Do	13	15	2	25			
14.	Do	Do	Do	13	15	2	25			
15.	Do	Do	Do	13	15	2	25			
16.	Do	Do	Do	13	15	2	25		5	
18.	Do	Do	Do	13	15	2	25			
19.	Do	Do	Do	13	15	2	25			
20.	Do	Do	Do	13	15	2	25			
21.	Do	Do	Do	13	15	2	25			
22.	Do	Do	Do	13	15	2	25			
23.	Do	Do	Do	13	15	2	25			
25.	Do	Do	Do	13	15	2	25		5	
	Stromica Cyri				3,872	2 1/2	759	37 1/2	20	35

Przychod Gorzatk	Gorzatka				
	Przychod	Miar			
		Garnce	1/16		
z p... ..		6854	2		
Przychod	1	10	270	2	
Przychod	1	10	282		
Przychod	1	10	230	3	
Przychod	1	10	224	1	
z p... ..		7360	2	2	
Przychod z Bromaru	1	10	230	2	2
Przychod	1	10	276	3	
Przychod	1	10	233	1	2
Stromica Cyri		8,601	1	3	

Data		Dakary Prochod Mazni i Chmielu do Prosmar	Mazka				Cennil	
			Lytria	Stadova				
			Pudy	Stuntz	Pudy	Stuntz	Pudy	Stuntz
		z. mensa	3872.	2 1/2	759.	37 1/2	20.	35.
Mar.	26.	vydano do Prosmaru	13.	15.	2.	25.		
	27.	do do	13.	15.	2.	25.		
	28.	do do	13.	15.	2.	25.		
	29.	do do	13.	15.	2.	25.		4.
	30.	do do	13.	15.	2.	25.		
Apryl	1.	Comod Michael	3938.	37 1/2	773.	2 1/2	20.	39.
do	8.	" " " "	"	"	"	"	"	"
do	12.	" " " "	"	"	"	"	"	"
do	15.	Comod Michael Lubus	"	"	"	"	"	"
Apr	20.	porazato iz upadnom na rozpy- lenie i vyviali na nogami	"	"	8.	6 1/2	-	-

Dobry Przychod
Gorazdki a Bromaru

Gorazdka

Przychod

Przychod

Miara

gadme k. '11.

*miernosa -

8,601. 1. 3.

Przychod

1. 10. 219. 2. 2.

Buznicki Ladus. -

8821. - 1.

Przychod x Bromaru

1. 10. 255. 2. .

Przychod x Bromaru

1. 10. 160. 2. 1.

Buznicki in Summa. -

9237. - 2.

Ditto-

Bitte

Czynny Przychód Gornatki w Roku 183³/₄.

Data		Przychód.	Gornatka.				
			Wzrosty	Prace	Wymiar		
1833.	dnia			Garce.	$\frac{1}{4}$	$\frac{1}{16}$	
	1833.						
	Junii 24.	Permanentem podaje się.			4826.	1.	...
	w Dobre	Przychód do Wismira	4.	10.	933.	1.	2.
	w Dobrze	Przychód do Wismira	7.	10.	1738.	1.	2.
	w Dobre	Przychód do Wismira	17.	10.	1769.	1.	1.
	w Januara	Przychód z Prosewca	17.	10.	1678.		$\frac{33}{16}$
	w Feb.	Przychód z Prosewca	17.	10.	1745.		3.
	Marca 1.	Comodt Michal Baynicki Latus.			12086	2	3
	w Marcu	Przychód z Prosewca	4.	10.	960.	1.	2.
	Aprila 1.	Comodt Michal Baynicki Latus.			13649.		1.
	w Apr.	Przychód z Prosewca	2.	10.	416.		1.
	Do 15	Comodt Michal Baynicki Latus.			14063.		2

Rozchod Gorratki na Różne Fundowe potrzeby i Ordynarie.

Data	Miej. omi	Rozchod.	Gorratka.		
			ganc	z	fb.
Janaj	1.	Wydano na rozchod Gufundo	5.	1.	.
"	"	na Ordynaryjo Gd. Ekonomo Lisicnie	2.	.	.
"	"	na Ordynaryjo Gd. Ekonomo Buzynian	2.	.	.
"	"	do do Gd. Kamierniko: Terpitaowa	1.	.	.
"	"	do do Kamierniko: Kesiurkawi	1.	.	.
"	20.	na rozchod Gufundo	6.	3.	.
"	25.	na Dozymi w Krasemurach	10.	.	.
"	"	na Dozymi do Prachowow	10.	.	.
"	"	na frakcyzowanie Spiritu do Lenaratu	6.	.	.
"	30.	na rozchod Gufundo	8.	2.	.
"	"	na Cech	6.	.	.
Guzki Bernadynowi kwestarnowi			.	2.	.
Aug.	1.	Comotto Michal Buzynski Lath	61.	.	.
"	1.	Wydano na rozchod Gufundo	5.	2.	.
"	"	na Ordynaryjo Gd. Ekonomowi Potkawcy	2.	.	.
"	"	do do Gd. Ekonomowi Prachowow	2.	.	.
"	"	do do Gd. Kamiernikowi Kabax	1.	.	.
"	"	do do Kamiernikowi Sorokka	1.	.	.
"	"	do do Chirurgowi Miysacoweni	2.	.	.
"	10.	na rozchod Gufundo	5.	1.	.
"	20.	na rozchod Gufundo	5.	.	.
"	"	Wydano na Dozymi do Potkawcy	6.	.	.
"	"	do do do do do Kabax	3.	.	.
"	"	do do do do do Sorokka	2.	.	.
Febr.		Comotto Michal Buzynski Lath	95.	2.	.
Febr.	1.	Wydano na rozchod Gufundo	5.	.	.
"	"	na Ordynaryjo Gd. Ekono: Potkawow	2.	.	.
"	"	do do Gd. Ekono Prachowow	2.	.	.
"	"	do do Gd. Kamierniko: Kabax	1.	.	.
"	"	do do Kamierniko: Sorokka	1.	.	.
"	"	do do Felozegowi Anaxiewicow	2.	.	.
"	14.	na rozchod Gufundo	4.	1.	2.
"	20.	na Lenaratu za kwitem W. Komisarza	2.	.	.
"	23.	na na rozchod Gufundo	17.	2.	.
"	28.	Wydano do Lasu przez trzy razy	5.	.	.
86.	1.	Comotto Michal Buzynski Lathus	127.	2.	2.
10.	1.	na rozchod Gufundo	10.	.	.
"	"	na ordynaryjo Gd. Ekonomom i Kamierniko	8.	.	.
"	15.	na Kupno Cegiel Katraklowego	4.	.	.
"	20.	na rozchod Gufundo	11.	2.	.
"	"	Gratyfikacyi Klurowaytow i Profemiora	6.	.	.
Krowie Czymy			167.	.	2.

Data		Další rozchod horiáki na různé fundové potřeby i ordinarije	Goráčka	
Měsíc	Den		Grace	1/4
			159	2
Úbr.	1.	na rozchod infundo	10	2
		na ordinarij. J. D. Ekonomomom	8	
	4.	na Lexarstus. J. D. v. Tosián	4	
	25.	J. D. v. Tosián za kvitem J. D. Ráthomít	5	2
	26.	na rozchod infundo	11	2
	27.	na Lexarstus J. D. v. Tosián	2	
Úbr.	1.	Comot Michal Buymicki Latus	208	2. 2
Úbr.	1.	na rozchod infundo	12	2
		na ordinarij. J. D. Ekonomomom i v. Tosián	8	
	24.	na Roz. i darování J. D. v. Tosián po Toluár	6	
		gratifikacij písemn. i povstavením Trobi	4	
		na rozchod infundo	16	
Január.	1.	Comot Michal Buymicki Latus	255	2
1734.7				
Január.	1.	na rozchod infundo	10	2
		na ordinarij. J. D. Ekonomomom i v. Tosián	8	
D.	22.	na svatování v. Tosián v. Tosián	12	
Febr.	1.	na rozchod infundo	16	3
D.		na ordinarij. J. D. Ekonomomom i v. Tosián	6	
D.		J. D. Chirurgomom i Misycomomom	2	
Mar.	1.	Comot Michal Buymicki Latus	316	2
Mar.	1.	vydano na rozchod infundo	17	1
D.		na ordinarij. J. D. Ekonomomom i v. Tosián	6	
D.		J. D. J. D. Chirurgomom i Misycomomom	2	
Smile	1.	Comot Michal Buymicki Latus	341	2. 2
Apr.	1.	na rozchod infundo	22	2
		na ordinarij. J. D. Ekonomomom i v. Tosián	8	
Maja	1.	Comot Michal Buymicki Latus	372	2
Maja	1.	na rozchod infundo	17	1
D.		na ordinarij. J. D. Ekonomomom i v. Tosián	6	
D.		J. D. J. D. Chirurgomom i Misycomomom	2	
D.		na rozchod infundo i po Toluár	7	
D.	18.	gratifikacij v. Tosián i v. Tosián v. Tosián	12	
			416	1. 2
Junij	1.	na rozchod infundo	18	2
		na ordinarij. J. D. Ekonomomom i v. Tosián	6	
		J. D. J. D. Chirurgomom i Misycomomom	2	
			442	3. 2

Ritto

Lito

18.

216 -

Przebieg choroby na Przewodzie

Data	Miej. wio	a Mianowicie komu, i dokąd prze- dano	Cena grosz	Groszka		Waleństwo na P. groszka		Opłata na P. groszka	
				Kop	grosz	¼	10.	Ruble	Kop
July	3.	Przedano Jez. Kutbowi	10.	35.	3.		5.82.		5.82.
"	"	Chłopom do Szwarc	20.	"	2.		10.	opłacono	" 10.
"	"	Chłopom do Sosnow	20.	"	3.		15.	" "	" 15.
"	"	J.P. Perpitowskiemu	20.	"	2.		10.	" "	" 10.
"	6.	J.P. Todorowiczowi	20.	1.	"		20.	" "	" 20.
"	10.	Chłopom do Demarskich	20.	2.	1.		45.	" "	" 45.
"	14.	J.P. Kruszkowskiemu	20.	17.	"		3.40.	" "	3.40.
"	20.	Przedano Szwarcowi	20.	5.	"		1.	" "	1.
"	30.	Chłopom do Staw	16½	253.	"		38.44½	" "	38.44½
Aug:	1.	Compt. Michał Beynicki Luth.	"	295.	3.		49.60½	Luth.	49.60½
"	4.	Przedano Chłopom do Sosn	20.	1.	3.		35.	opłacono	" 35.
"	8.	Przedano Chłopom do Szwarc	"	3.	"		60.	" "	" 60.
"	15.	Przedano P. Mahnowskiemu	"	3.	"		60.	" "	" 60.
"	21.	Przedano Chłopom do Szwarc	20.	1.	2.		30.	" "	" 30.
"	"	Przedano Orzani Orzaniem Pot	10½	1000.	"		105.	" "	105.
"	"	Przedano ardzaniem Krawcowi	10½	1100.	"		181.50	" "	181.50.
"	26.	Przedano Chłopom do Sosn	20.	12.	"		2.40.	" "	2.40.
Wra.	1.	Compt. M. Beynicki Luth.	"	2419.	"		340.41½	Luth.	340.41½
"	2.	Przedano J. Kutbowi	20.	30.	"		4.	opłacono	4.
"	4.	Przedano J.P. Lesickiemu	20.	2.	"		40.	" "	40.
"	8.	Przedano Chłopom do Szwarc	20.	3.	"		60.	" "	60.
"	9.	Przedano Chłopom do Orzani	20.	17.	"		1.40.	" "	1.40.
"	12.	Chłopom do Kutb	20.	13.	3.		2.75.	" "	2.75.
"	"	Chłopom do Sosnow	20.	5.	"		1.	" "	1.
"	"	Chłopom do Szwarc	20.	11.	"		2.20.	" "	2.20.
"	11.	Chłopom do Hozk	20.	10.	"		2.	" "	2.
"	13.	Chłopom do Sosn	20.	14.	"		2.50.	" "	2.50.
"	16.	J.P. Perpitowskiemu	20.	5.	"		1.	" "	1.
"	23.	do Sosn na wesele	20.	13.	2.		2.70.	" "	2.70.
86.	1.	Compt. Michał Beynicki Luth.	"	2521.	1.		361.26½		361.26½
Wra.	16.	Przedano J.P. Perpitowskiemu	30.	25.	"		7.50.	opłacono	7.50.
"	20.	Chłopom do Sosn	30.	23.	"		6.90.	" "	6.90.
"	24.	do Masewicz	30.	14.	"		4.50.	" "	4.50.
"	27.	do Kruszk	30.	13.	"		3.90.	" "	3.90.
"	"	Przedano J.P. Szwarcowskiemu	30.	30.	"		9.	" "	9.
"	"	na wesele do Stumian	30.	6.	2.		1.95.	" "	1.95.
"	29.	Przedano Chłopom do Turymidz	30.	2.	2.		75.	" "	75.
96.	1.	Compt. Michał Beynicki Luth.	"	2636	1.		395.70½		395.70½
97.	1.	Przedano Chłopom do Sosn	30.	4.	"		1.20.	opłacono	1.20.
"	10.	Przedano do Berek	30.	5.	"		1.50.	" "	1.50.
"	19.	Przedano do Turymidz	30.	1.	1.		45.	" "	45.
100.	1.	Compt. Michał Beynicki Luth.	"	2646	2.		398.91½		398.91½

Data		Dalszy Rozchod Gorkatki na Przewod.	Przenos.	Gorkatka		Kalkulacja na Gorkatki		Optata na Gorkatki	
Miesiac	dzień			Kop.	garce. $\frac{1}{4}$	$\frac{1}{10}$	Ruble	Kop.	Ruble
					2640 2		398 9 1/2	Przenos.	398 9 1/2
Mar.		Przedano Ornowi Lychorawin arzedamowi Totnowi. G. 234 K3. - Do Miron arzedam. G. 566 K2. - Do Kawelawia arzedamowi ab- ramowi Helnowizowi G. 272 K2. Gornic po Kop 22 1/2 22 1/2	1073.3.		241.54.	Optacon	241.54		
April	1.	Com. & Michal Buymicki	3,720 1.		640.45 1/2		640.45 1/2		
Apr.		Przedano Tydowi Kawelawin 22 1/2	173.		38.92 1/2		38.92 1/2		
"	"	Do P. Andrieuwi Swiezicku 22 1/2	2.		45.		45.		
"	"	Do P. Stanislawskiemu 22 1/2	4.		90.		90.		
"	"	Do swano Czarowie chtop 22 1/2	29.		6.52 1/2		6.52 1/2		
Maja	1.	Com. & Michal Buymicki	3928. 1.		687.25 1/2		687.25 1/2		
Maja	1.	Przedano P. Andrieuwi Swiezicku 22 1/2	22.		4.95	Optacon	4.95		
Do	4.	Tydowi do Stawnow	35.		7.87 1/2	Optacon	7.87 1/2		
	11.	Tydowi do Wszedow	25.		5.62 1/2	Optacon	5.62 1/2		
	30.	na Mula Chtopow	42.		9.45.	Optacon	9.45.		
			4052. 1.		715.15 1/2		715.15 1/2		
Junij	8.	Tydowi do Wstawow 22 1/2	35.		7.87 1/2	Optacon	7.87 1/2		
po	22.	Przedano Chtopow 22 1/2	25.		5.62 1/2	Optacon	5.62 1/2		
			4112. 1.		728.64 1/2		728.64 1/2		

20.

20.

Ditto

Little -

21.

Little

ditto

22.



Ditto

Bynk Brasseinckis. —

188

Data	Porzeczko Gorzatkę do Szymbku Szarciewickiego.	Gorzałka no. kopy	Gorzałka				Opatka				Produktami				Ogud.		
			Wymiar		Ruble	Kop.	Kęto		Izamiar	Dwie	Lyska	Dziennice		Ruble	Kop.	Ruble	Kop.
			Garce	1/2			1/8	gar				Bro	1/8				
Julij 1.	Wydano do Szymbku	32.	29.	2.	9.32.	2.	3.					7.62	1.72		62.	9.32.	
Augus 2.	Wydano do Szymbku	32.	29.	2.	9.32.	2.	1.	9.				7.	1.70.		62.	9.32.	
Abra 3.	Wydano do Szymbku	32.	29.	2.	9.32.		4.					1.60	7.10.		62.	9.32.	
8bra 1.	Comett Michal Buznicki Latus		29.	1.	2.	27.96.	5.	9.				10.22 1/2	9.87 1/2		1.86	27.96.	
8bra 1.	Wydano do Szymbku	40.	29.	2.	11.65.							10.82			83.	11.65.	
9bra 9.	Wydano do Szymbku	40.	29.	2.	11.65.	2.					3.	1.72	9.7.		83.	11.65.	
26.	Wydano do Szymbku	40.	29.	2.	11.65.							10.82			83.	11.65.	
Abra 21.	Wydano do Szymbku	40.	29.	2.	11.65.	1.	3.					5.30	4.52.		83.	11.65.	
30.	Wydano do Szymbku	40.	29.	2.	11.65.	1.						4.40	5.42.		83.	11.65.	
Januar 1.	Comett Michal Buznicki Latus		29.3.			86.21	7.	5.9				28.07 1/2	51.52 1/2		5.	1.86.21	
30.	Wydano do Szymbku	40.	29.	2.	11.65.		4.					2.	3.32.		83.	11.65.	
Feb. 27.	Wydano do Szymbku	40.	29.	2.	11.65.		3.					1.50	9.32.		83.	11.65.	
Marz 1.	Comett Michal Buznicki Latus		29.1.	1.		109.51.	8.	4.9.				32.22 1/2	59.66 1/2		6.67	109.51.	
Apr. 30.	Wydano do Szymbku	40.	29.	2.	11.65.		6.					3.60	7.22.		83.	11.65.	
Maj 1.	Comett Michal Buznicki Latus		39.0.	1.	2.	121.16.	9.	2.9.				35.82 1/2	66.88 1/2		7.50	121.16.	
Maj 27.	Wydano do Szymbku	40.	29.	2.	11.65.	1.	2.					8.60	2.22.		83.	11.65.	
Julij 1.	Comett Michal Buznicki Latus		349.2.			132.81.	10.	4.9.				114.49 1/2	69.10 1/2		8.33	132.81.	

Ditto Scrap

Stanciewicz

26.



Data	Przebieg choroby do Szynki Kumnickiego	Cena Grosz na Kopu	Groszka.		Wielkość Kopu na Kopu	Opłata Produktami.							Opłata			
			Wymiar.			Kopu.	Jęczmień	Owies	Luska.	Sieniak na Kopu.	Burmistrz	Kamionka	Kopu	Kopu	Kopu	Kopu
			Yanc	10.												
Aug. 1.	Wydano do Szynki	32.	27.	1. 2.	8. 76.	2. 2.	1.				7. 52.	66.	58.	8. 76.		
1. 2.	Wydano do Szynki	32.	27.	1. 2.	8. 76.	1. 3.					5. 60.	2. 58.	58.	8. 76.		
8. 18.	Wydano do Szynki	32.	27.	1. 2.	8. 76.	4.					1. 60.	6. 53.	58.	8. 76.		
8. 1.	Comit Michał Bujnicki Ładus.		82.	2.	26. 28.	4. 1.	1.				11. 72.	9. 82.	1. 74.	26. 28.		
8. 17.	Wydano do Szynki	40.	27.	1. 2.	10. 95.	6.		1.			3. 25.	6. 92.	78.	10. 95.		
9. 20.	Wydano do Szynki	40.	27.	1. 2.	10. 95.	9.		4.			2.	8. 17.	78.	10. 95.		
10. 29.	Wydano do Szynki	40.	27.	1. 2.	10. 95.	3. 9.	1. 1. 9.	5. 9.	1. 9.	7. 52.	2. 64.	78.	10. 95.			
Jan. 1. 1834.	Comit Michał Bujnicki Ładus.		164.	1.	59. 13.	5. 4. 9.	1. 2. 9.	1. 2. 9.	1. 9.	29. 102.	27. 55.	5. 8.	59. 13.			
Jan. 17.	Wydano do Szynki	40.	27.	1. 2.	10. 95.	1. 4.		2.		6. 75.	3. 42.	78.	10. 95.			
Febr. 18.	Wydano do Szynki	40.	27.	1. 2.	10. 95.	3.		2.		2. 25.	7. 92.	78.	10. 95.			
Mar. 1.	Comit Michał Bujnicki Ładus.		219.		81. 3. 9. 0. 9.		1. 2. 9.	2. 9.	1. 9.	36. 102.	38. 89.	6. 64.	81. 3.			
Mar. 29.	Wydano do Szynki	40.	27.	1. 2.	10. 95.		2.			80. 9. 37.	78.	10. 95.				
Apr. 30.	Wydano do Szynki	40.	27.	1. 2.	10. 95.	1. 1.				4. 80.	5. 37.	78.	10. 95.			
Maj 1.	Comit Michał Bujnicki Ładus.		279. 3.		102. 93. 8. 3. 9.		1. 4. 9.	2. 9.	1. 9.	112. 62.	53. 63.	8. 2. 0.	102. 93.			
Maj 29.	Wydano do Szynki	40.	27.	1. 2.	10. 95.	1. 5.	2.			9. 1. 17.	78.	10. 95.				
Jun 1.	Comit Michał Bujnicki Ładus.		301.	2.	113. 88. 10. 9.		1. 2. 9.	2. 9.	1. 9.	51. 62.	54. 80.	8. 9. 8.	113. 88.			

Setto Supnk

Humuiski

28.

Ditto

Tymcwicki

30.

Data		Porzuch Gornatki do Szynku Syczowskiego	Liczba kop.	Gornatka				Opłata Produktami										Łącznie			
Miej.	dni			Wymiar		Dub.	Kop.	Dro.	1/8 gad.	Dro.	1/8 gad.	Dro.	1/8 gad.	Bieżące za Kosze.		Przebieg		1872 gornatki		Łącznie	
				garny	1/4 1/2									Aub.	Kop.	Aub.	Kop.	Aub.	Kop.	Aub.	Kop.
Julij	1.	Wydano do Szynku	32.	40.		12.80.	2.	1.10.					7.	4.95.	85.	12.80.					
August	5.	Wydano do Szynku	32.	40.		12.80.	3.						10.45.	1.50.	85.	12.80.					
	30.	Wydano do Szynku	32.	40.		12.80.	1.	2.					4.	7.95.	85.	12.80.					
Wr.	1.	Wydano do Szynku	32.	40.		12.80.	1.						1.20.	10.73.	85.	12.80.					
	10.	Wydano do Szynku	32.	40.		12.80.	2.						80.	11.15.	85.	12.80.					
	20.	Wydano do Szynku	32.	40.		12.80.								11.99.	85.	12.80.					
886.	1.	Comot Michal Buznicki Ladus.		240.		26.80.	6.	6.10.					23.45.	48.25.	5.10.	26.80.					
Str.	1.	Wydano do Szynku	40.	40.		16.	2.						2.30.	12.63.	1.	7.16.					
	10.	Wydano do Szynku	40.	40.		16.	7.						4.50.	10.43.	1.	7.16.					
	28.	Wydano do Szynku	40.	40.		16.	6.						7.10.	7.83.	1.	7.16.					
901.	1.	Comot Michal Buznicki Ladus.		360.		124.80.	8.	5.10.					37.35.	79.14.	8.	31.124.80.					
902.	10.	Wydano do Szynku	40.	40.		16.	1.	6.					7.	7.93.	1.	7.16.					
	25.	Wydano do Szynku	40.	40.		16.	1.	2.					3.	9.93.	1.	7.16.					
903.	14.	Wydano do Szynku	40.	40.		16.	3.	2.					13.	1.93.	1.	7.16.					
	30.	Wydano do Szynku	40.	40.		16.	2.	1.					10.	4.93.	1.	7.16.					
904.	1.	Comot Michal Buznicki Ladus.		520.		188.80.	17.	3.10.					72.35.	103.80.	12.	59.188.80.					
905.	18.	Wydano do Szynku	40.	40.		16.	1.	2.					11.	3.93.	1.	7.16.					
	30.	Wydano do Szynku	40.	40.		16.	2.						8.	6.93.	1.	7.16.					
906.	25.	Wydano do Szynku	40.	40.		16.	1.	7.					11.30.	3.63.	1.	7.16.					
907.	1.	Comot Michal Buznicki Ladus.		640.		236.80.	22.	4.10.					102.65.	118.95.	15.	80.236.80.					
908.	10.	Wydano do Szynku	40.	40.		16.	4.						9.	3.40.	1.	7.16.					
	28.	Wydano do Szynku	40.	40.		16.	1.						60.	14.33.	1.	7.16.					
909.	28.	Wydano do Szynku	40.	40.		16.	1.	4.					8.	6.93.	1.	7.16.					
910.	1.	Comot Michal Buznicki Ladus.		760.		284.80.	24.	5.10.					114.65.	151.14.	14.	1.284.80.					
911.	23.	Wydano do Szynku	40.	40.		16.	1.	5.					4.9.	10.60.	1.	7.16.					
	16.	Wydano do Szynku	40.	40.		16.	2.	4.					4.	13.60.	1.	7.16.					
912.		Comot Michal Buznicki Ladus.		840.		316.80.	28.	6.10.					3.9.	44.	1.2.9.	156.80.	21.15.	316.80.			

Letto. Brynn.

Lyero wme

Site Sign

Site No. 1000

Site No. 1000

M. O. K. L.

Flexicarpus

34.

Ogólny Przychód Złotia różnego z Szymkow, za wyszynk gorzałki.

Data	Przychód	Kupio.			Izozmieni			Nawies.			Gryka.		
		Prze	1/8	gad	Prze	1/8	gad	Prze	1/8	gad	Prze	1/8	gad
20 July 36	Dowato z Szymkow	9.	6.		1.		2.						
21 August 31	Dowato z Szymkow	16.	3.	9.	3.								
27 Feb	Dowato z Szymkow	9.	1.	9.			4.						
27 Feb	Dowato z Szymkow	10.	5.	9.	6.		2.	6.					
17 Apr	Dowato z Szymkow	6.	4.		4.		3.	1.	9.		1.		
17 Apr 1834	Dowato z Szymkow	19.	4.	9.	1.	4.	9.	5.	9.		1.	9.	
17 Jan 1834	Dowato z Szymkow	9.	6.		5.	9.	1.	7.				9.	
1 Mar	Comend Michał Bujnicki Ludus.	81.	7.		4.		9.	2.			3.		
17 Feb 28	Dowato z Szymkow	5.	7.		3.		7.				4.		
1 Mar	Comend Michał Bujnicki Lud.	80.	6.		4.	3.	10.	1.			7.		
1 Mar	Dowato z Szymkow	1.	2.		4.						9.		
17 Apr	Dowato z Szymkow	3.	2.		2.								
1 Maja	Comend Michał Bujnicki Ludus.	92.	2.		5.	11.	10.	1.			7.	9.	
17 Maja	Dowato z Szymkow	7.	7.		3.	9.					2.	9.	
17 Junij	Dowato z Szymkow	3.	2.								4.		

Cities

35.

Prose

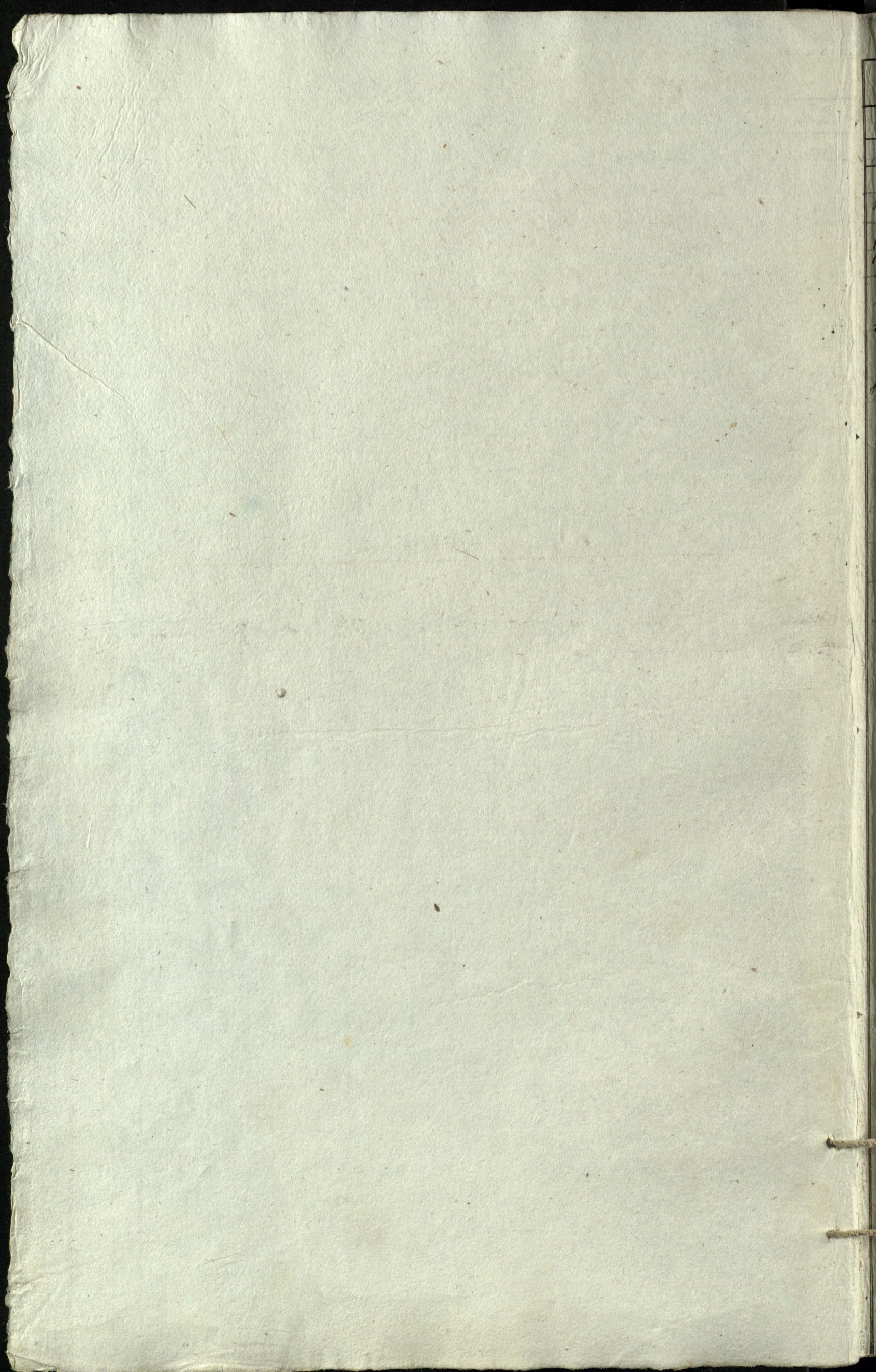

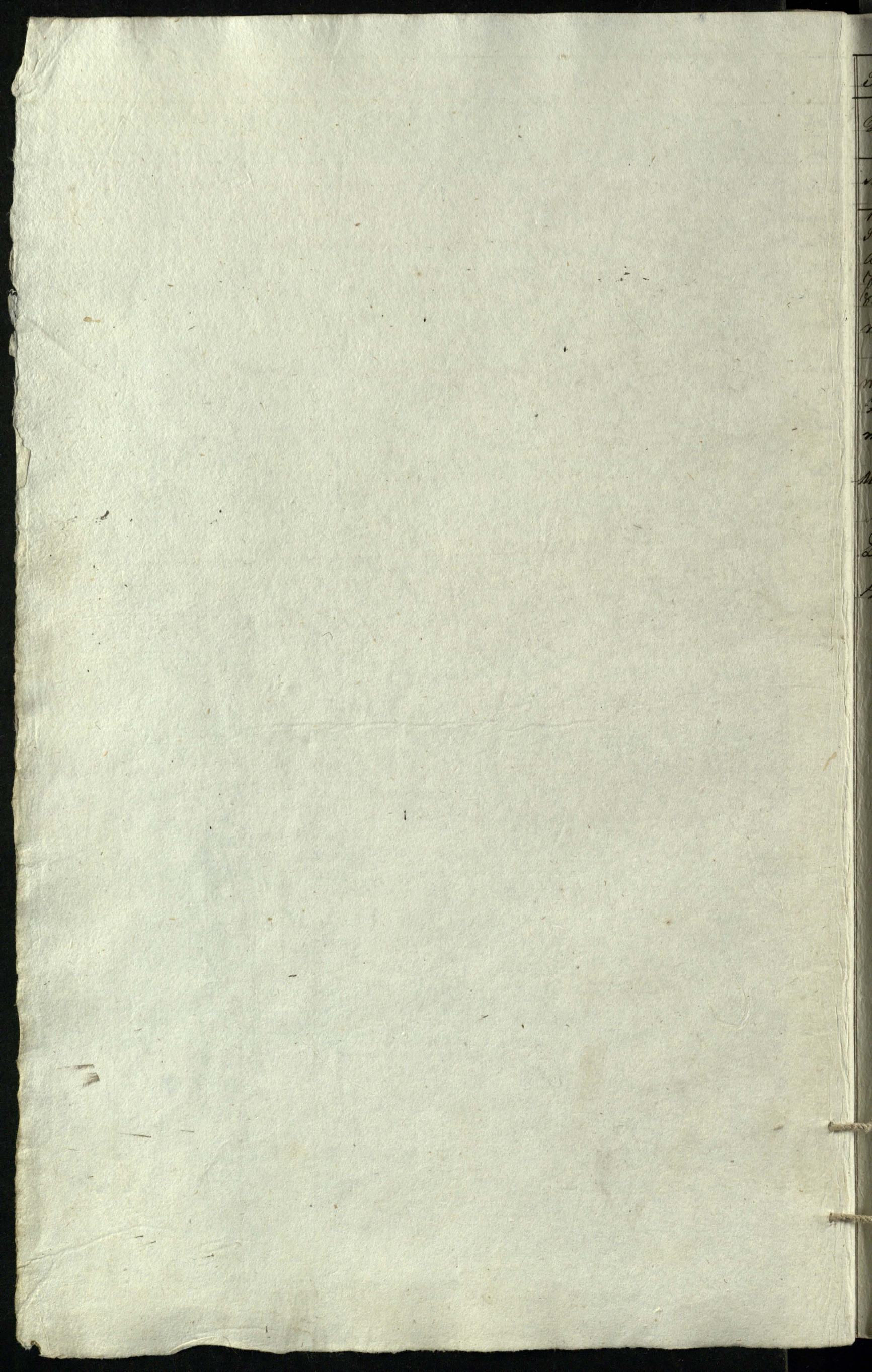

Przychód Okręgu Czystej, Wędliny Podrobowej, orax Miśsa, Lom i Swice.

Data		Ukrassa Czysta.				Sobowobawa	Mielina	Mielbary.	Pogodynki.	Miśsa Satowicze		Łoż.
		Stonina		Sadło.						Swicze	Dekefleyox.	
		rywaga	Satuki	rywaga	Satuki							
1873.	Styczeń	grzy	fund	grzy	fund	grzy	fund	Barry.	grzy	fund	fundly.	
1873.	Styczeń 24.	Remanentem podać się										
	Auguſt 15.	Przyjeżdż do Łudaw x										
	Październik 20.	Kupiono od Łudaw x										
	Grudzień 20.	Przyjeżdż Kupionego x										
	1873.	Przyjeżdż kabatyck										
		Przyjeżdż Kupionego x										
	1873.	Przyjeżdż Kupionego x										
	1873.	Commod M. Buznicki Lutt										
	1873.	Przyjeżdż Kupionego x										
	1873.	Commod M. Buznicki Lutt										
	1873.	Przyjeżdż z Tabityck										
	1873.	Przyjeżdż z Tabityck z Satowicz										
	1873.	Commod M. Buznicki										

Pionchod Okręgu Czysta, Wólning Podrobowey, oraz Miska, Topu i Swice.

Data	Miej. imi	Okrasa Czysta				Mieszkan. Podrobowe	Mieszkan. Wólning	Mieszkan. Topu	Miska		Topu	Swice
		Storina		Sadto					Swice	Bekspleson		
		wynaga	Sadto	wynaga	Sadto							
Prudy	fund	Prudy	fund	Prudy	fund	Prudy	fund	Prudy	fund			
Julij 1.	na Ordyni. de Patro de Czelu x			30.								
" "	do do Crachawow x		27.	1. 13.								
" "	do do Kaban x			20.								
" "	do do Sorokla x			30.								
" "	do Spirarni gupfundo x	3.	1.	2. 20.	5. 25.					2.		
Aug. 1.	Comod. M. Buznicki Sud.	3.	28.	5. 33.	5. 25.					2.		
" 7.	Wydanu do Spirarni x		30.	22.	25. 4.					1.		
" 20.	Wydanu do Spirarni x	1.	20.		1.					20.		
Sept 1.	Comod. M. Buznicki Sud.	5.	38.	0. 15.	7. 10. 4.					3. 20.		
" 2.	Wydanu do Spirarni x		30.		1. 20.					20.		
" 16.	Wydanu do Spirarni x				1. 6.							
" 20.	Wydanu do Spirarni x		10.		1. 30.							
" 22.	Wydanu de prerobieniu na Swicy x										3.	
" 22.	Wydanu do Mlynu na Samarowio x											19.
" 25.	Wydanu do Spirarni x		10.									
Oct. 1.	Comod. M. Buznicki Sud.	7.	8.	0. 15.	11. 20. 10.					4.		5. 19.
" 16.	Wydanu do Spirarni x		10.		28.							1.
Nov. 1.	Wydanu do Spirarni x		35.	28.	2. 8.							
	na Ordynat. Czelu i Crachaw x		30.									
	do Patrowey x		30.									
	do Sorokla x			30.								
	do Kabanow x		10.	10.								
	na Ordynaryjo J. Inonomom i Tawian x										3.	
	prerobieniu na Swicy x										4. 20.	
Januar 1.	Comod. M. Buznicki Sud.	11.	9.	8. 13.	14. 16. 10.					4.		13. 39.
" 1.	Wydanu do Spirarni x		13.		1. 38.							
	na Ordynat. de Czelu i Praszewick x											
	ocob 12. na lary Kwartat x	1.	33.	23.								
	20. na Samarowio i do Mlynu x											24.
	prerobieniu na Swicy x										1.	
Feb. 1.	Comod. M. Buznicki Sud.	13.	9.	8. 36.	10. 14. 10.					4.		15. 23.
" 1.	Wydanu do Spirarni x			28. 26.	2. 33.						2.	
" 20.	Wydanu do Mlynu na Samarowio x											26.
Mar. 2.	Wydanu do Spirarni x		20.		1. 8.							
Apr. 1.	Wydanu do Spirarni x		30.		3. 10.					1. 20.		1.
	de Czelu i gupfundo x		24.	20.	24.							
	do do Crachawow x		28.		21.							
	Totrawskij na 2. Kwartat x		30.		27.							
	Kabanickij na 2. Kwartat x		20.		18.							
	Soroklanski x		26.									
Maja 1.	Comod. M. Buznicki Sud.	17.	20.	9. 16.	26. 22. 10.					5. 20.		19. 9.

		Civitas		Medina		Popen		Loy.			
		Monina	Sadto	Podroba	ma	Flight					
		Pudyfun	Pudyfun	Pudyfun	Pun	Pudy	Xen	Pudy	Quity		
	Granport Latho. P.	17.	27.	9.	16.	22.	30.	5.	20.	19.	9.
Maie	1. Mydano do Spicarni	x.	25.	.	.	3.	10.	2.	18.	.	.
Junij	1. Mydano do Spicarni	x.	-	-	-	2.	18.	3.	12.	-	-
Junij	30. Comon Michal Bueynicki Latho.	18.	12.	9.	x. 6.	³¹ 28	28.	11.	10	19.	9.

Kasowice

Data		Kasowice Soli	Sol.			
			Wymiar		waga	
Miej.	mie	a Mianowicie dokąd?	Prz.	1/2 gal	1/4	Sedy funt
Julyj	1.	Wydano do Spixarni Gufundo	X	1.		X
"	"	na Ordynarj. G. Ekonomom Crachawcy	X	2.		X
"	"	do G. Kamieranowici Kaban	X	1.		X
"	"	do Kamieranowici Sorolla	X	1.		X
"	"	do dla Czelewi Crachawscy	X	3/4		X
"	"	do dla Czelewi Kabaney	X	1.		X
"	"	do dla Czelewi Solnowscy	X	1/2		X
"	"	do do Kantu Crachawcom	X	2.		X
"	"	na Ordynarj. Parobnom przybudowlu	X	3/4		X
"	"	Parobnom na rznieje Parie	X	3.		X
"	"	do dla Czelewi Solnowscy	X	1/2		X
Aug.	1.	Com. Michał Buzynicki Latus		4.		
"	"	Wydano na rozład Gufundo	X	9.		X
"	"	Wydano w Ordynarj. G. Ekonom. Crachawcy	X	2.		X
"	"	do do do G. Ekonom. Crachawcy	X	2.		X
"	"	do do do G. Kamieranowici Kaban	X	1.		X
"	"	do do do Kamieranowici Sorolla	X	1.		X
"	"	do do dla Czelewi Crachawscy	X	1. 2.		X
"	"	do do do Crachawscy	X	3. 2.		X
"	"	do do do Kabaney	X	1.		X
"	"	do do do Solnowscy	X	1.		X
Latus				5 4		
Sal Expensamui nie nadawani, ani na osminy, lecz na prosi na garce xapi wymai do Rejestru - - Ketrzynowicz				garce 1/4 1/8		
L. Samyrowego Expensu x 5/8 i gal 4 ^{te} wychodzi - gar - 94 - - - kel -						
Abra.	1.	Wydano na Ordynarj. G. Ekonom. Crachawcy	X	2.		X
"	"	do do do G. Ekonom. Crachawcy	X	2.		X
"	"	do do do G. Kamieranowici Kaban	X	1.		X
"	"	do do do Kamieranowici Sorolla	X	1.		X
"	"	do do dla Czelewi Crachawscy	X	1. 2.		X
"	"	do do dla Czelewi Crachawscy	X	3. 2.		X
"	"	do do dla Czelewi Solnowscy	X	1.		X
"	"	do do dla Czelewi Kabaney	X	1.		X
"	"	do do parobnom 6. przy reperacyi wod.	X	2. 2.		X
"	15.	do do Kantu Crachawcom	X	18.		X
"	"	do do Spixarni Gufundo	X	18.		X
"	17.	do do do Kantu Crachawcom	X	18.		X
Abri.	1.	Com. Michał Buzynicki Latus		103 2		
Abra.	1.	na rozład Gufundo	X	9.		X
"	"	na Ordynarj. G. Ekonomom i Kamieranowici	X	6.		X
"	"	na Ordynarj. do dla Czelewi Solnowscy	X	1.		X
"	"	na Ordynarj. 4. parob. przy budowlu	X	1.		X
Stronien Czynn - - - 189 2						

Korochow Loti

Data			gad.	kwart.
Mies.	dnia			
		Wydano Stronicy 189.	2.	
Gbra	1.	Korochow infund	X 13.	X
		Na Ordynarji G. Ekonomom i Kamier	X 6.	X
		Do: Do Dla Czelidzi po Tolwar	X 17.	X
	25.	Na osolnie niepraw i Kamier. do Kwart	X 3.	X
Gbra	1.	Comut Michal Buymicki Ladus 221	2	
	1.	Korochow infund i osolnie. Wapn	X	X
		Na Ordynar. G. Ekonomom i Kamier	X 6.	X
		Do: Do Dla Czelidzi po Tolwar	X 17.	X
Januar	1.	Comut Michal Buymicki Ladus 258	2.	
Januar	1.	Wydano do Spixarni	X 9.	X
		Na Ordynar. G. Ekonomom i Kamier	X 6.	X
		Dla Czelidzi po Tolwar. na osob. 15.	X 17. 2.	X
		Dla Czelidzi Masewieru osob 12.		
		na lasty Kwartat.	X 13.	X
Febr.	1.	Comut Michal Buymicki Ladus 299		
Febr.	1.	Wydano na rozchod infund	X 9.	X
D.		Na Ordynar. G. Ekonomom i Kamier	X 6.	X
D.		Dla Czelidzi po Tolwar. osob 15.	X 17. 2.	X
Mar.	1.	Comut Michal Buymicki Ladus 321	2.	
Mar.	1.	Wydano do Spixarni	X 9.	X
		na Ordynar. G. Ekonomom i Kamier	X 6.	X
		Dla Czelidzi po Tolwar. na osob 15.	X 17. 2.	X
Do	10	na osolnie nieprawiny infund	X 9.	X
April.	1.	Comut Michal Buymicki Ladus 353		
April.	1.	Wydano do Spixarni	X 13.	X
		na Ordynar. G. Ekonomom i Kamier	X 6.	X
		Dla Czelidzi po Tolwar. osob 15.	X 17. 2.	X
		na osolnie i tabiatu do Kradow	X 9.	X
Maja.	1.	Comut Michal Buymicki Ladus 393	2.	
Maja	1.	na rozchod infund	X 9.	X
Do		na Ordynarji G. Ekonomom i Kamier	X 6.	X
Do		Dla Czelidzi po Tolwar	X 17. 2.	X
Do		Winniarze	X 9.	X
Do		Szymarow	X 21.	X
		na osolnie i tabiatu do Kradow	X 13.	X

Stronica Cyon - 467

Data	Korzystał z	Lata	
		god 1/4	
	miasto Stronie - 469		
Czerwiec	1. Wyjazd do Spixat z powodu	49.	X
	na ordynat w Krone i wamian	46.	X
	Na krędy z powodu dnia 10 na loty	19.	X
	Na krędy po Folwarkach	17.	2. X
	do partu bradzawow	108.	X
Lipiec	24. Comte w Michal Dymicki Salsus.	522	2.

Przychód Skur Syrowych

Data	Miejsc. imie	Skury Syrowe.					
		Monskie	Bydgoskie			Owoc.	
			Wielkie	Średnie	Mniejsze	Świeże	Marte
		Sutki.					
Grudź 1.			2.	1.			
" "			"	1.			
Jan. 1.	Comod Michał Bujnicki Ład.		2.	1.	1.		
Do 31.	Przyjeżdż. z Brachowem			1.			
Do 1.	Przyjeżdż. z Owocami Praszewickim				4.		
Do 20.	Przyjeżdż. z Owocami Praszewickim				2.		
Do "	Przyjeżdż. z Karamuzysty na Chyżmowskiej Ład.				10.		
Do "	Przyjeżdż. z Owocami Praszewickim				3.		
Do "	Przyjeżdż. z Polwanem Brachowem			1.			
Do "	Przyjeżdż. z Dęchtym w Praszewickim	2.	2.	3.			
Do "	Przyjeżdż. z Polwanem Kaban	3.	1.				
Januar 1.	Comod Michał Bujnicki Ład.		4	2.	5	22.	
Do Mar.	Przyjeżdż. z Polwanem Brachowem			1.	3.		
Do Apr.	Przyjeżdż. z Polwanem Brachowem		2.				
Do "	Przyjeżdż. z Karamuzysty i Dęchtym w Prasz.		2.	2.	3.	5.	
Maj 1.	Comod Michał Bujnicki Ład.		8.	3.	10.	25.	5.
Do Maj 31.	Przyjeżdż. z Dęchtym w Praszewickim					1.	
Do 20.	Przyjeżdż. z Dęchtym w Łowiczu					3.	
Do "	Przyjeżdż. z Polwanem Kaban i Dęchtym			1.			
Do "	Przyjeżdż. z Polwanem Brachowem		4.	9.			
Do "	Comod Michał Bujnicki Ład.		12.	11	19.	29.	5.

Przebieg Skur Syrowych.

Data		Skury Syrowe. -					
		Mankie	Wydzicie.			Dwore.	
			Wstawa	Wskazywa	Wskazywa	Wskazywa	Wskazywa
Sztuki. -							
1894. 2.	Od Dano do Wyprawy					19.	
Januś: 4.	Od Dano do Wyprawy		4.	2.	5.		
Maj: 1.	Cometa Michal Buymicki Latus.		4.	2.	5.	19.	
Maj 24.	Wydano do Wyprawy		2.	2.	5.	10	5
Maj 30.	Przehandlowano na Skury podewienne.		2.				
Junii	Cometa Michal Buymicki Latus		8.	4	10.	29.	3.

Szychod Skur Wyprawnych.

Data	Miej. wie	Skury Wyprawne.									
		Bodszury			Faldra.				Dwax		
		Reński	Włoski	Łotwiński	Ruski	Włoski	Łotwiński	Reński	Włoski	Łotwiński	Włose
Szuki.											
1833.											
Junii 24.	Permanentem podaje się										9.
1834.											
Grudn. 20.	Przyjęto z Wyprawy	X									19.
Mar 1.	Comit. Michal Buymieki Łatus										19. 9.
Maja 5.	Przyjęto z Wyprawy	X						4.	2.	5.	
Maja 30.	Przyjęto z Wyprawy Łotwianin	X	2.								
Junij 23.	Przyjęto z Wyprawy	X						2.	2.	5.	10. 5.
	Comit. Michal Buymieki Łatus		2.					6.	4.	10.	29. 14.

Rechnung

Rechnung Skurr Wyprawnych.

Datta		Skurry Wyprawne.									
		Sadoczawy.			Faledra -				Dwice.		
Misy.	mie	Koniskie	ustowc	Stowinca	Koniskie	ustowc	Stowinca	Wozdowc	Belgic	Dwice	Mate
		Sztuki									
Mai		Wydano dla Czeladzina Chodanow									
						1/2		4.		2.	
"	"	na oprowienie Tiggj Sraszawey									
									1.		

man

46.

Przychod i Rozchod

Data	Przychod	Kaseta		w Srebra	Lokaj		
		% Ostrygi nia	% wyrochra nia		Wystawia	Wyprowadz	
Miej. mi		Prdy	fund	Prdy	fund	Prdy	fund
1833.							
Junii 24.	Remanentem podaje się - Przychod z Ostrogami	x 10.18.					52½
8 br.	1. Comend. M. B. i. m. i. k. i. Lub.	10.18.					52½
Ma. 5.	Przychod z wyrochrenia	x .				88.	
April 1.	Comend. Michal Buznicki Lub.	10.18.				88.	52½
Maja 4.	Przychod z wyrochrenia	x .					132. 54.
Do .	Przychod z Ostrogami	x 10.38.					

Growniencye i Wetny

Rozchod

Data	Miej. i mi.	Opis	Wetna			Sukno Samowiad.	
			Wetny nia.	Wetny nia.	Wetny nia.	Wetny nia.	Wetny nia.
			Wetny nia.	Wetny nia.	Wetny nia.	Lokcie	
Julij 1.	1.	Dla Goshpoyin Prof. na Kurtych					5 1/2
" "	"	dla Chlopha firmy Litvack na kurtych i spodnie					7.
Obraz		Wydano na 4. Siermieggi. Spodnie 3. parzy 40.					
Obraz		Przedano do Kobrynia	8.				
Januar	1.	Comend Michal Baysrichi Ludus.	8.				5 1/2
Feb.	4.	Wydano do wyprawy	"	2.	3.	per wyprawy	
Apr.	1.	Wydano do wytrawienia				38.	
Meja	1.	Comend Michal Baysrichi Ludus.	8.	2.	8.	88.	5 1/2
W Main		Wydano na 9. Siermieggi Dla Czelewi					38.

me

51.

Miod, Woski i Olej

Przychod i Rozchod Miodu, Wosku i Oleju

Data	Przychod	Miod.		Wosk.		Olej.	
		Prasiny	Bitny	Polny	Suchy	Suchy	Polny
Miesiac	mi	garce $\frac{1}{4}$	garce $\frac{1}{4}$	Furty	garce.		
Augusta 20.	Przychod z Wytwarzania					1/2	
Febria 15.	Przychod z Kupionego					5/8	Przychod
Do	Przychod z Wytwarzania					2.	

Rozchod

Augusta 21.	Wydano do Mlyna wiatraka					1/2	
Febria 15.	Wydano do Mlyna na Samorowito					1.	Przychod
mganow.	Wydano do Mlyna na Samorowito					1/2	Przychod
Mar. 1.	Wydano do Spixat					2.	

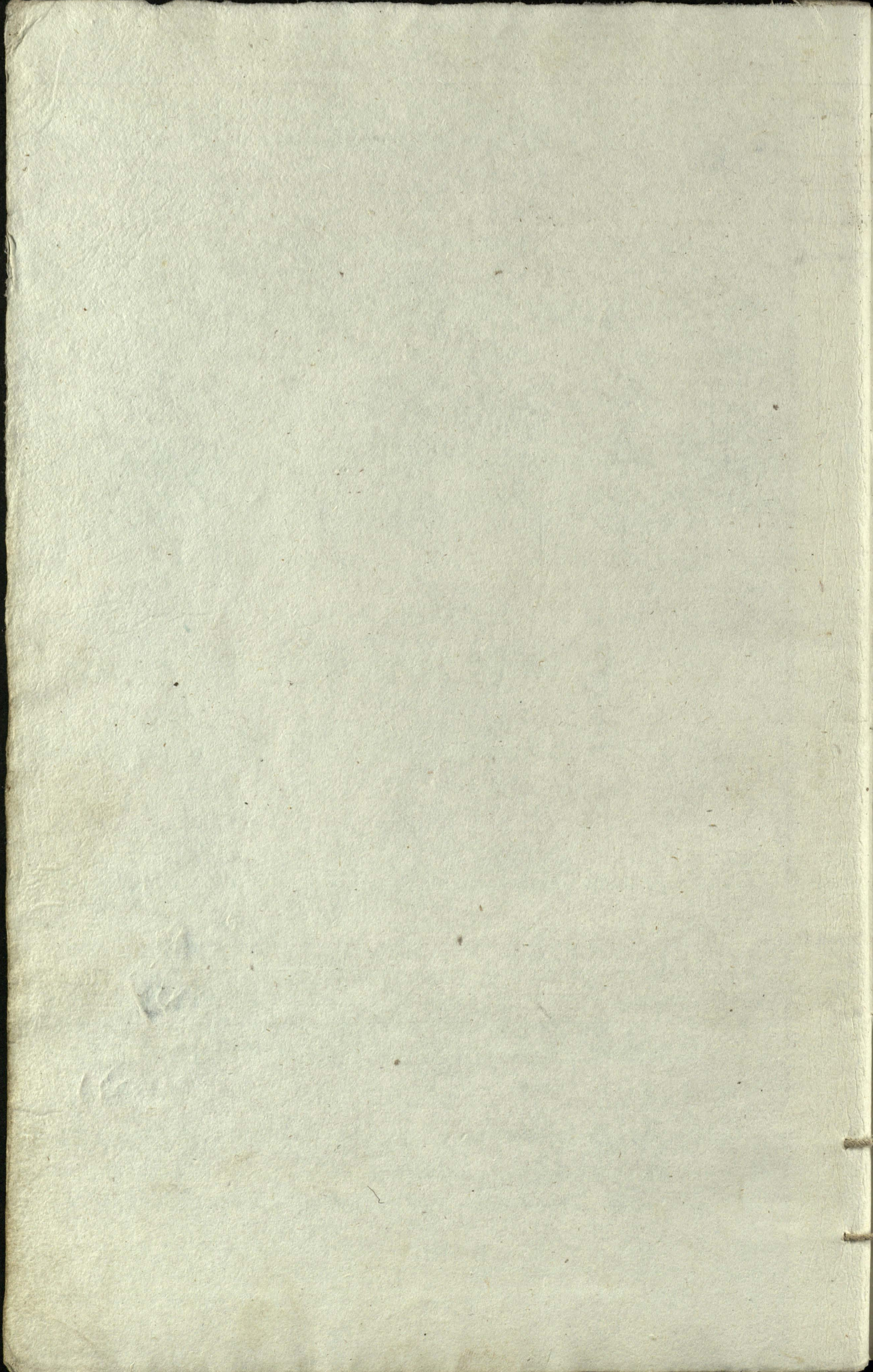

Data

Przychod Stali i Żelaza

52.

Miesiąc	Dzień		Żelazo		Stal	
			pruby	funty	pruby	funty
August	5.	Kupiono w Antokolu	1.	.	.	4 1/2
Grze	15.	Przyjeżdż Kupionego	1.	8.	.	.
Grze	30.	Przyjeżdż Brytnalof J. 2. i Gztalew J. 2. —
Grze	1.	Comend Michał Bucznicki Lada —	2.	8.	.	1 1/2
Maj		Przyjeżdż kupionego — — —	1.	.	.	.

Proszki

August	10.	Wydano na nitatpi do Młyna	.	25.	.	1 1/2
Grze	20.	na reparacyjo obrzezy i ramien do piwowu Przewarnych — — —	1.	22.	.	.
Grze	25.	na Stalowie wmurow. pod Nitrawe	.	.	.	3.
Grze	30.	wydano do Młyna na reparacyjo Brytnalof J. 2. i Gztalew J. 2. —
Grze	1.	Comend Michał Bucznicki Lada —	2.	17.	.	1 1/2
Maj		wydano na emulie woda do Młyna	1.	.	.	.

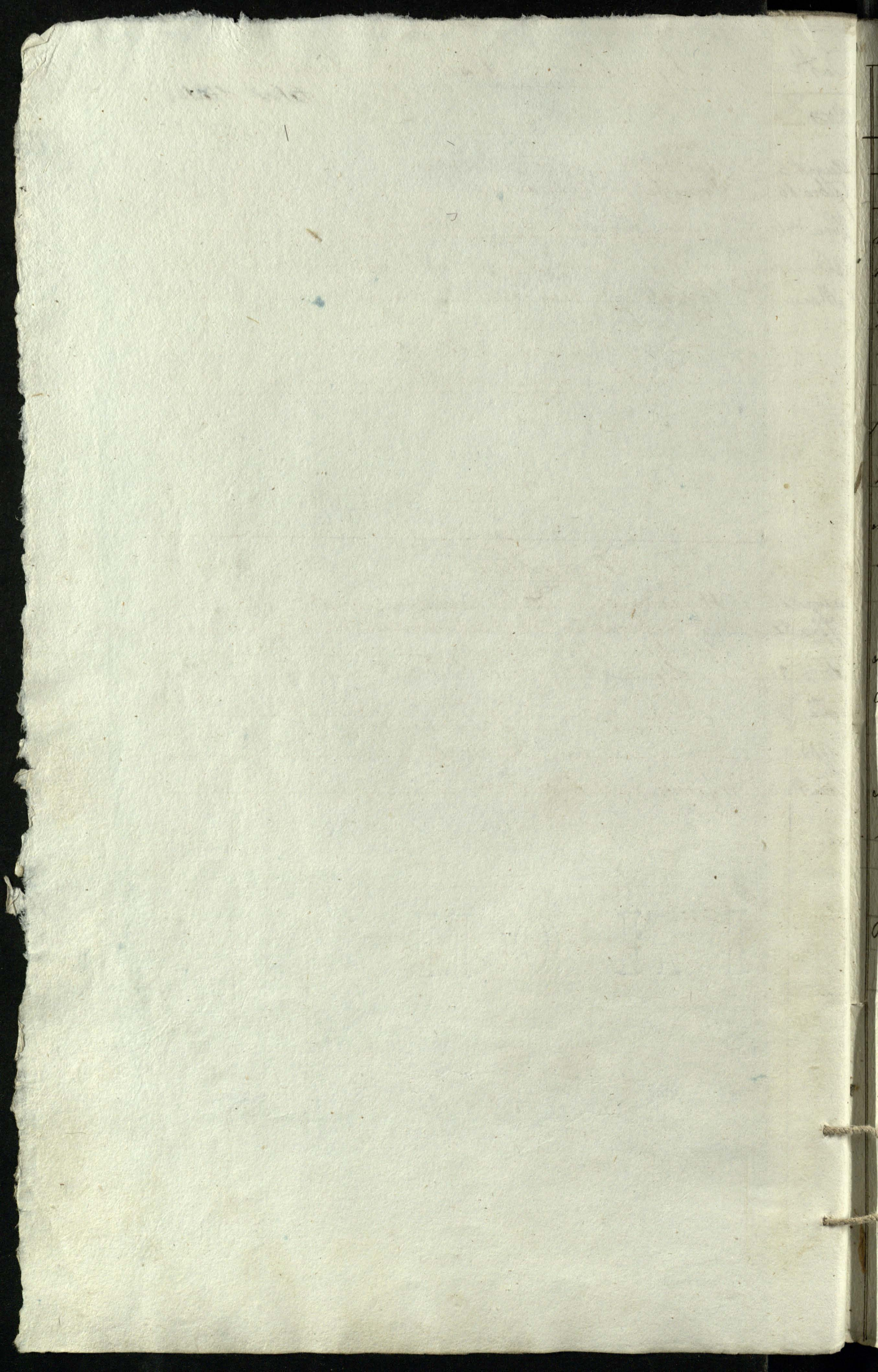

Ogólny Przejrzny Bilansowy za wyprzedani i wy-
smyk gorzałki i z różnych Produktow

Data			Bilansowe	
Miej.	dnia		Ruble	Kop.
July	31.	Dosato z różnych wpływow	63	2.
August	30	Dosato z różnych wpływow	350	76.
Sept.	30.	Dosato z różnych wpływow	112	54.
Oct.		Dosato z różnych wpływow	124	77½
Nov.		Dosato z różnych wpływow	94	3.
Dec.		Dosato z różnych wpływow	40	10½
Januar	1894. r.	1. Comend Michal Bujnicki Ładus	980	23
Januar		Dosato z Ładusow	43	76½
Feb.		Dosato z Ładusow	46	93½
Mar.		1. Comend Michal Bujnicki Ładus	876	93
Mar.		Dosato z Ładusow	56	82½
Go		Dosato na Sprzedaż gorzałki	241	54.
Aprila		1. Comend Michal Bujnicki Ładus	1175	29½
Apr.		Dosato z Ładusow	58	58½
Go		Dosato na Sprzedaż gorzałki	46	80.
Maja		1. Comend Michal Bujnicki Ładus	1280	68.
Maiu		Dosato z Ładusow	26	38½
Go		na Sprzedaż gorzałki got. 12½	27	90.
Junij		Dosato z Ładusow	1	46½
"	"	na Sprzedaż gorzałki	13	50.

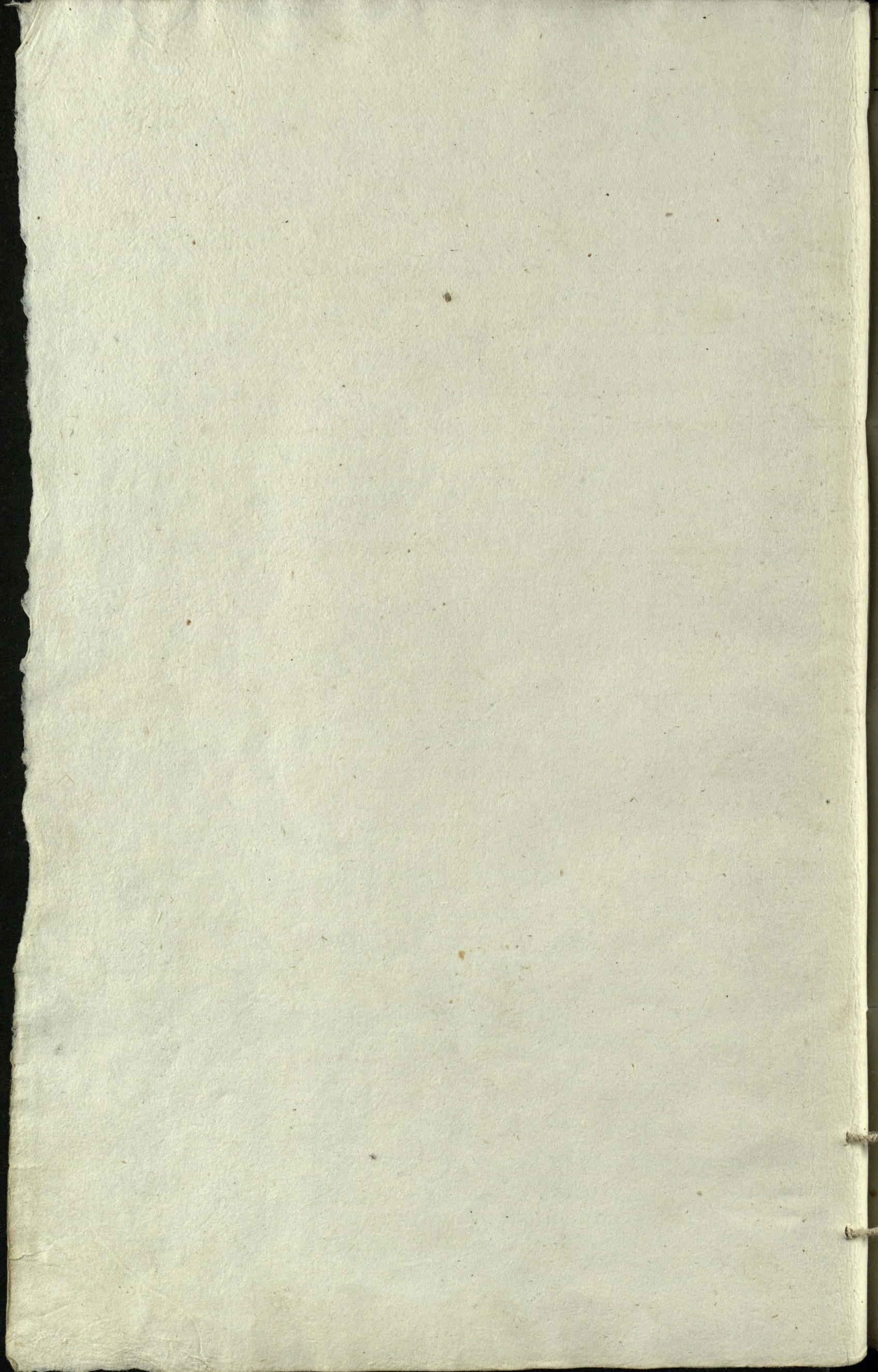

Przebieg pieniężny do Kaszy pod Kurwity.

Data			Pieniądze	
dnia	mie		ruble	kop.
lipiec	31.	wpisano do Kaszy Skarbowey ..	63.	2.
august	30.	wpisano do Kaszy Skarbowey pod kurwity ..	350.	76
wrzesień		wpisano do Kaszy Skarbowey pod kurwity ..	112.	54.
grzesień	30.	wpisano do Kaszy Skarbowey pod kurwity ..	125.	77 1/2
październik		wpisano do Kaszy pod kurwity M ^{ro} Komisarza ..	94.	3.
listopad		wpisano do Kaszy pod kurwity M ^{ro} Komisarza ..	40.	10 1/2
grudzień	1.	Comod. Michał Bujnicki .. Sedus ..	780.	23
1834. 1		wpisano do Kaszy pod kurwity M ^{ro} Komisarza ..	43.	76 1/2
styczeń		wpisano do Kaszy pod kurwity M ^{ro} Komisarza ..	46.	93 1/2
luty	1	Comod. Michał Bujnicki .. Sedus ..	896.	93
marzec		wpisano do Kaszy pod kurwity M ^{ro} Komisarza ..	298.	36 1/2
kwiecień		wpisano do Kaszy pod kurwity M ^{ro} Komisarza ..	108.	68 1/2
maj	1.	Comod. Michał Bujnicki Sedus ..	1283.	98.
maj	30.	wpisano do Kaszy pod kurwity M ^{ro} Komisarza ..	55.	41.
czerwiec		wpisano do Kaszy pod kurwity M ^{ro} Komisarza ..	14.	96 1/2

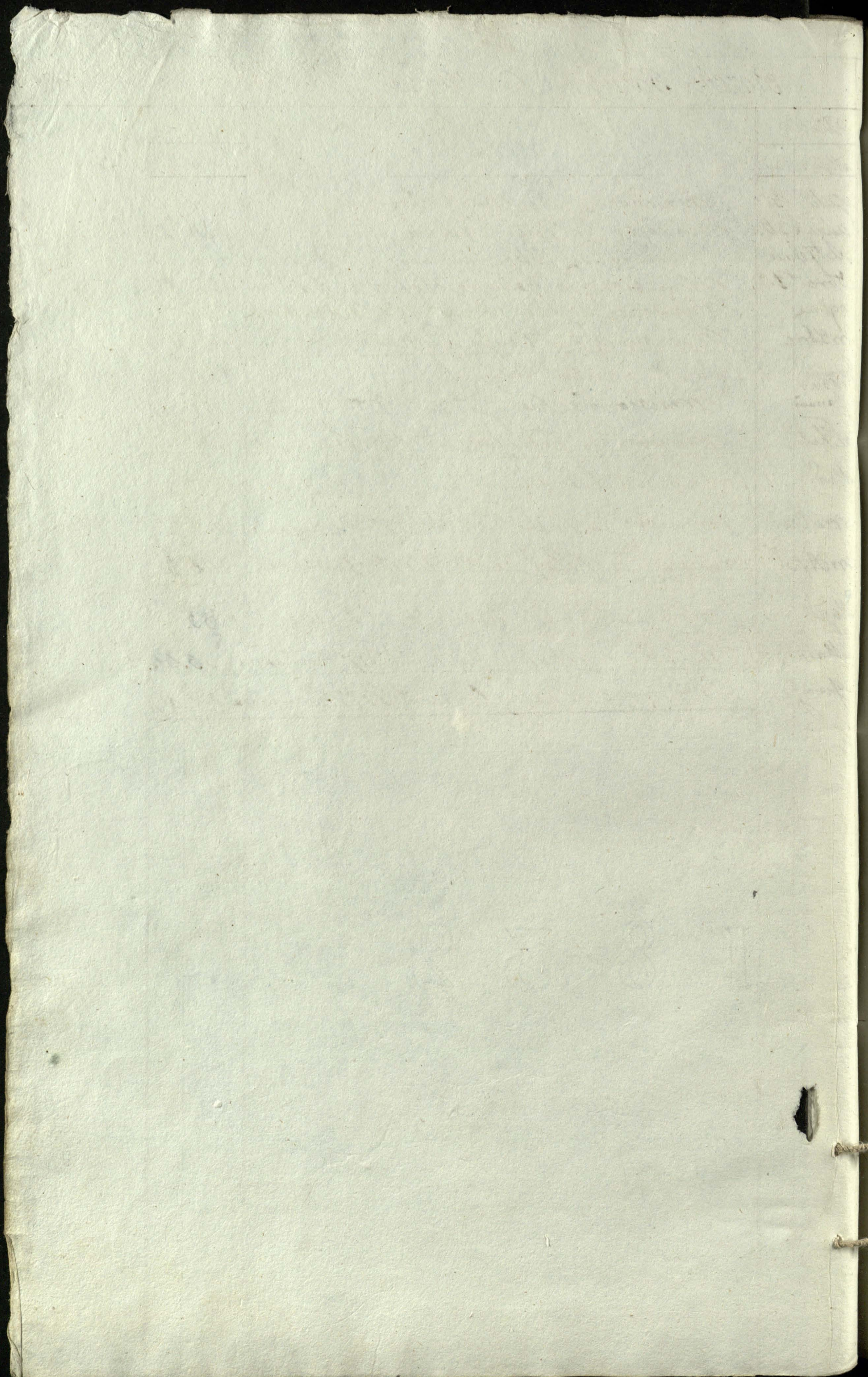

Przychod pieniędzy ze Młynów w Roku 183²/₄.

Data. -		Przychod.	Pieniędze	
Miej.	dnia		Ruble	Kop.
		<u>Przychod.</u>		
17	Julij	Doszło n. przychod ze Młyna zboża	1.	50
23	Aug.	Doszło za przepytłowanie osmi: 2. Doremny do Bawajaca	..	30.
17	Sept.	Doszło za przepytłowanie 6. szanow Doremny	3.	..
	Maja	1. Comodt Michal Buznicki Latrus	4.	80
	Maja	20. Doszło za premie szanow 15.	1.	12 ¹ / ₂

Przychod do Kaszy pod Kwiety.

1.	Aug.	Wmiesione do Kaszy szarbowey pod Kwiety	1.	50.
	Sept.	Wmiesione do Kaszy pod Kwiety. Wz. Kamienica	3.	30.
	Maja	1. Comodt. Michal Buznicki Latrus	4.	80.
	Maj	Wmiesione do Kaszy pod Kwiety. Wz. Kamienica	1.	12 ¹ / ₂

NB: Taxony przychod i rozchod pieniędzy powstany
wogólnym przychodzie pieniędzym

Trzeciory Bregest i Pop. nacyjny Browentu Oraszewickiego. i Kart Numerowanym
Pod Arkuszowym jednolitym papieru. do Zapisywania wszelkich przy-
chodow i wychodow wedle rubryk w nim powsexegulniomych, i tycyony, i tycy-
renu porzeiagnisty, i piewzgia herbu moiego przy pieczetowanu - w Wie-
dne w Panu Jozefowi Grochowickiemu pisarzowi i dnia 24. Junii 1833. m.
podaiz podpisac - Karimierz Smutyński
Główny Generalny. Dobr. W. W.

