

1

Księga

Dokapisywania wszelkich przychodów i Rozchodów.

Prowentu Braszewickiego

Od daty Junij 24^o 1855 do tejże samej daty 1856 Roku

Sporządzona.

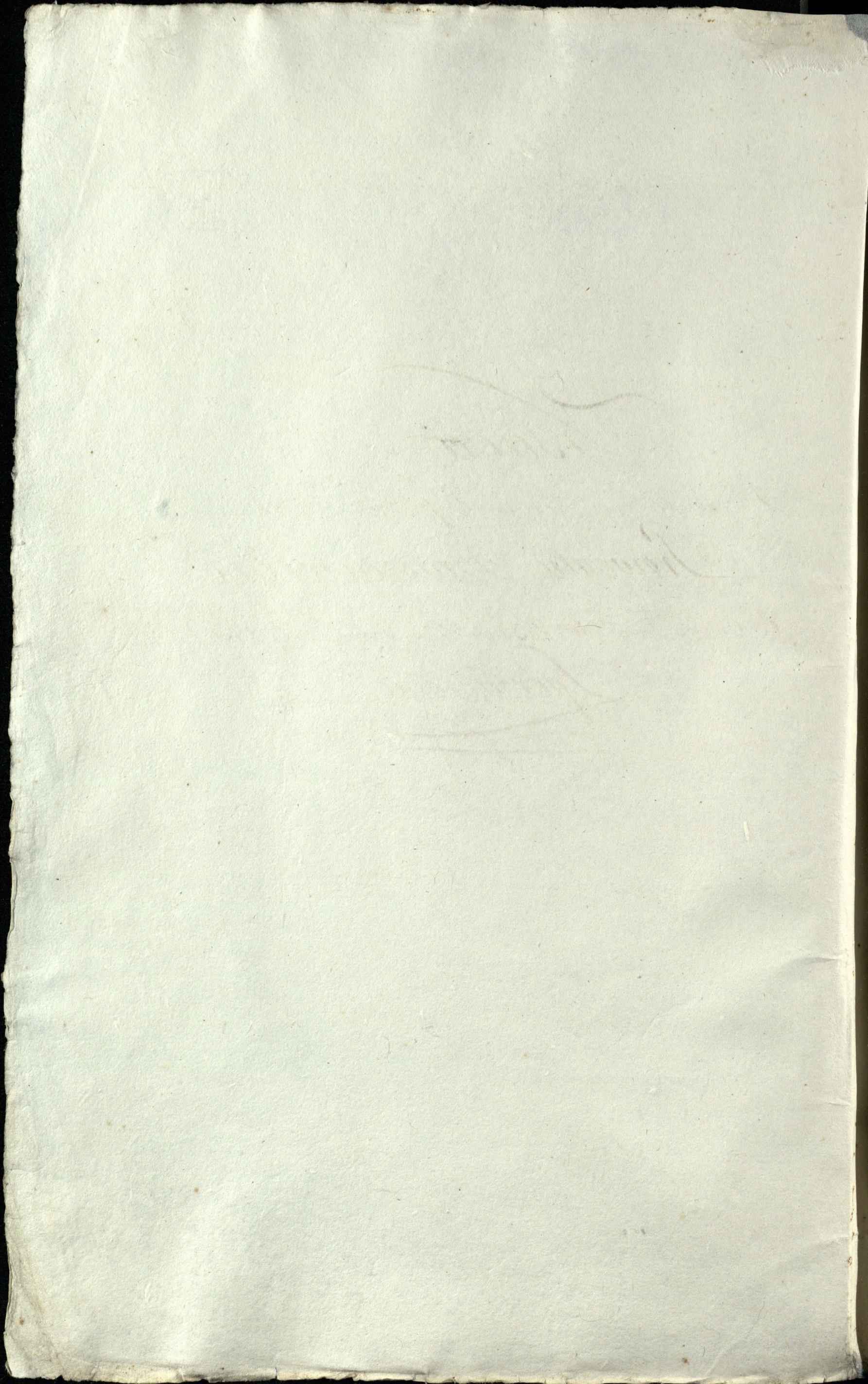

[Faint, illegible handwriting at the top of the page]

[Faint, illegible handwriting in the middle of the page]

[Faint, illegible handwriting near the bottom of the page]

[Faint, illegible handwriting at the very bottom of the page]

Data		Przychód Zboza do Procenta & Szybkii Praszemickiego	Zboze i Ciernie											
			Zyto		Psterniec		Jermien		Owies		Gryba			
Miesiac	Dzien		Wsi	gry	gad	Wsi	gry	gad	Wsi	gry	gad	Wsi	gry	gad
Julii	23	Przyjeto szyalu	5											
August	1	Przyjeto szyalu	6	9										
do	7	Przyjeto sz	1	1										
do	13	Przyjeto sz	6											
do	22	Przyjeto sz	7											
do	30	Przyjeto sz	4	5										
Feb.	5	Przyjeto sz	1	9										
do	10	Przyjeto sz	2											
do	14	Comodt po Prow. Pradysach	8	9										
do	17	Przyjeto sz	1											
do		Przyjeto sz	1	3										
do		Przyjeto sz	1	1										
do	1	Comodt M. Wujmili	12	3										
do	7	Przyjeto szyalu	1											
do	13	Przyjeto sz	1											
do	22	Przyjeto sz	3	9										
do		Przyjeto sz	2	1										
do		Przyjeto sz	1	9										
Apr.	1	Comodt M. Wujmili	17	1										
do	5	Przyjeto szyalu	1	3	9									
do	9	Przyjeto sz	1	3								2	9	
do	11	Przyjeto sz	7											
do	20	Przyjeto sz	1	6	9									
do	26	Przyjeto sz	6	9										
do	30	Przyjeto sz	1	2								1	1	
do	1	Comodt M. Wujmili	24	5	9							1	9	9
do	6	Przyjeto szyalu	6									5		
		Comodt M. Wujmili	25	9	9							2	9	
do	24	Przyjeto szyalu	5					3				6	9	
do	30	Przyjeto sz	6					9				5		
do	1	Comodt M. Wujmili	26	6	9			9	9	3	4			
do	7	Przyjeto szyalu	6	9				1			7			
do	22	Przyjeto sz	1	2	9			1	9					
do	30	Przyjeto sz	1	2				9				5	9	
do	1	Comodt M. Wujmili	30	1	9			6	9	5		9		
do	15	Przyjeto szyalu	1	6	9			2		1	1	9		
		Stornica Cypr	32					1	9	6	2			

Dzień	Przychód zboża od Procentu z Szybnu Szarcjonickiego	Zboże w Lierwie				
		Zyto	Pszonice	Jęczmień	Orzo	Gryki
Wiosna		Stę	Stę	Stę	Stę	Stę

Jul 12	Przyjęto z Szybnu	1	1	1	1	1
Jul 21	Przyjęto do	1	2			
Aug 2	Przyjęto do	1	4	9		
Aug 9	Przyjęto do	1	4	9		
Aug 14	Przyjęto do	1	1	9		
Aug 20	Przyjęto do	1	4			
Sept 3	Przyjęto do	1	5			
Sept 9	Przyjęto do	1	7	9		
Sept	Przyjęto do	1	4	9		
Sept	Przyjęto do	1	2			
Sept 14	Compta po Piramie Prochowskim	7	9			
Sept	Przyjęto Szybnu	1	2	9		
Sept	Przyjęto do	3				
Sept 1	Compta MBuymiechi	11	5			
Sept 21	Przyjęto do	4				
Sept	Przyjęto do	1	4			
Sept	Przyjęto do	3	9			
Sept	Przyjęto do	6				
Sept 1	Compta MBuymiechi	14	6	9		
Sept 9	Przyjęto do	6				
Sept	Przyjęto do	7				
Sept	Przyjęto do	1	1			2
Sept 1	Compta MBuymiechi	17	4	9		
Sept	Przyjęto do	3				2
Sept 12	Compta MBuymiechi	17	7	9		
Sept 27	Przyjęto Szybnu	2				6
Sept 1	Compta MBuymiechi	18	6	9		1
Sept 7	Przyjęto Szybnu	4				3
Sept 14	Przyjęto do	3	9			5
Sept 1	Compta MBuymiechi	19	6			2
Sept	Przyjęto Szybnu	5	9			3
Sept 12	Przyjęto do	7				1
Sept 20	Przyjęto do	7	9			1
Sept 1	Compta MBuymiechi	22	2			3
Sept 9	Przyjęto Szybnu	1	2			
Sept 17	Przyjęto do	4	1	9		2
Sept 26	Przyjęto do	2	1			
Sept 29	Compta J. Popawicz	25				2

Datum

Sturjewickige

Hyta *Erreia* *fermici* *Ouis* *gryka*

Monat

Blü. ^{Samen} Blü. ^{Samen} Blü. ^{Samen} Blü. ^{Samen} Blü. ^{Samen}

Apr. 31.	<i>Praxigta</i> ^{inproyosa} <i>Sigubka</i>	25.	"	"	"	"	"	3	6	9	"	"	"
Apr. 10.	<i>Praxigta</i> <i>Sigubka</i>	"	7.	"	"	"	"	"	"	"	"	"	"
Apr. 21.	<i>Praxigta</i> <i>Sp</i>	1.	9.	"	"	"	"	"	1	"	"	"	"
Maie 1.	<i>Comoda</i> <i>Sturjewicki</i> <i>Sath</i>	27.	5.	9.	"	"	"	"	11.	1.	9.	"	"
Maie 4.	<i>Praxigta</i> <i>Sigubka</i>	"	6.	9.	"	"	"	"	"	"	"	"	"
Apr. 14.	<i>Praxigta</i> <i>Sigubka</i>	"	6.	"	"	"	"	"	"	"	"	"	"
Junii 1.	<i>Comoda</i> <i>Sturjewicki</i>	29.	2.	"	"	"	"	"	4.	1.	9.	"	"

Phonakii *Korsatz*

		Przychod Zboza o 1 Procenta z Syntka Himmischego	Zboze w Liarmie				
			Żyto	Prosim	Żyżmin	Osmo.	Gryka
Miesiące	Dnia		№ 1	№ 2	№ 3	№ 4	№ 5
Julii	25.	Przyjeto z Syntka	1. 4				
Aug.	22.	Przyjeto z Syntka	1. 3				
Sept.	9.	Przyjeto do	1. 4				
Do		Przyjeto do	1. 4				
Do		Przyjeto do	1. 3				
Do	14.	Compta pro procentach	7. 2				
Do	14.	Przyjeto Syntka	1. 4				
Do		Przyjeto do	1. 2				
Do		Przyjeto do	6.				
Do	1.	Compta M. Buzynicki	10. 6				
Do		Przyjeto do	1. 4				
Do		Przyjeto do	1. 4				
Do	1.	Compta M. Buzynicki	13. 6				
Do		Przyjeto Syntka	1.				
Do	30.	Przyjeto do	1. 3. 9				
Do	1.	Compta M. Buzynicki	16. 1. 9				
Do	21.	Przyjeto do Procent	1. 4.			2.	1.
Do	1.	Compta M. Buzynicki	17. 5. 9			2.	1.
Do	5.	Przyjeto do Procent	1. 2.		1. 9.	2.	
Do	14.	Przyjeto Syntka	3.				
Do	24.	Przyjeto do	1. 4.				
Do	1.	Compta M. Buzynicki	20. 6. 9.		1. 9.	4.	1.
Do	4.	Przyjeto Syntka	1. 6.			4.	
Do	19.	Przyjeto do	1. 4.		2.	2.	
Do	25.	Compta S. Popawicz	24. 9.		3. 9.	1. 2.	1.
Do	2.	Przyjeto Syntka	1. 6.				
Do	18.	Przyjeto do	1. 4.			2.	
Do	25.	Przyjeto Syntka	5. 9.				
Do	1.	Compta M. Buzynicki	28.		3. 9.	1. 4.	1.
Do	6.	Przyjeto Syntka	1. 2.				
Do	16.	Przyjeto Syntka	1.				
Do	1.	Compta M. Buzynicki	30. 2.		3. 9.	1. 4.	1.

Kurorkus Korszak

[Faint, illegible handwriting, possibly bleed-through from the reverse side of the page]

Przechód Złosa i Skynku		Złoso i Liarnie								
Data		Żyto	Pšenica	Żywność	Omia	Grybki				
Miesiące	Dni	Przebieg	Przebieg	Przebieg	Przebieg	Przebieg				
Julii	27	Przyjeżdżo od Szymbuzze	1	"	"	"	"	"	"	"
Aug.	8	Przyjeżdżo do	69	"	"	"	"	"	"	"
Do	20	Przyjeżdżo do	1	"	"	"	"	"	"	"
Feb.	1	Przyjeżdżo do	1. 0	"	"	"	"	"	"	"
Do		Przyjeżdżo do	1. 0	"	"	"	"	"	"	"
Do	14	Comit. M. Buzynicki	0. 2. 9	"	"	"	"	"	"	"
Do		Przyjeżdżo do	1. 0	"	"	"	"	"	"	"
Do	18	Przyjeżdżo do	1. 0. 9	"	"	"	"	"	"	"
Do	30	Przyjeżdżo do	1. 0	"	"	"	"	"	"	"
Stora	1	Comit. M. Buzynicki	10. 5	"	"	"	"	"	"	"
Do	10	Przyjeżdżo do	1. 0. 9	"	"	"	"	"	"	"
Do	20	Przyjeżdżo do	1. 5. 9	"	"	"	"	"	"	"
Do	30	Przyjeżdżo do	1. 0	"	"	"	"	"	"	"
Apr.	1	Comit. M. Buzynicki	15. 7	"	"	"	"	"	"	"
Do	19	Przyjeżdżo do	1. 1	"	"	"	1	"	2	"
Feb.	1	Comit. M. Buzynicki	17	"	"	"	"	1	"	2
Do	2	Przyjeżdżo do	1. 4	"	"	"	"	"	"	5
Januar.	1	Comit. M. Buzynicki	18. 4	"	"	"	"	1	"	7
Januar.	5	Przyjeżdżo do	1. 2	"	"	"	"	1	1	"
Do	21	Przyjeżdżo do	1. 2. 9	"	"	"	"	1	"	"
Do	31	Przyjeżdżo do	6. 9	"	"	"	"	"	"	6
Feb.	1	Comit. M. Buzynicki	21. 7	"	"	"	"	1	"	3. 0
Feb.	11	Przyjeżdżo w procent	2	"	"	"	"	"	"	4. 9
Do	21	Przyjeżdżo do	2	"	"	"	"	"	"	4
Mar.	1	Comit. M. Buzynicki	25. 7	"	"	"	"	1	"	4. 0. 9
Do	9	Przyjeżdżo do	2. 1	"	"	"	"	"	"	2
Do	26	Przyjeżdżo do	2. 1. 9	"	"	"	"	"	"	2. 9
mor.	28	Comit. M. Buzynicki	30. 1. 9	"	"	"	"	1	"	5. 13
Apr.	7	Przyjeżdżo do	1. 4. 9	"	"	"	"	"	"	4. 9
Do	21	Przyjeżdżo do	1. 9	"	"	"	"	"	"	3
Maja	1	Comit. M. Buzynicki	32. 0. 9	"	"	"	"	1	"	0. 2. 9
Maja	5	Przyjeżdżo do	1. 6	"	"	"	"	"	"	"
Do	17	Przyjeżdżo do	1. 4	"	"	"	"	"	"	"
Junii	1	Comit. M. Buzynicki	30. 9	"	"	"	"	1	"	0. 2. 9

Konobiusz Krosch

9

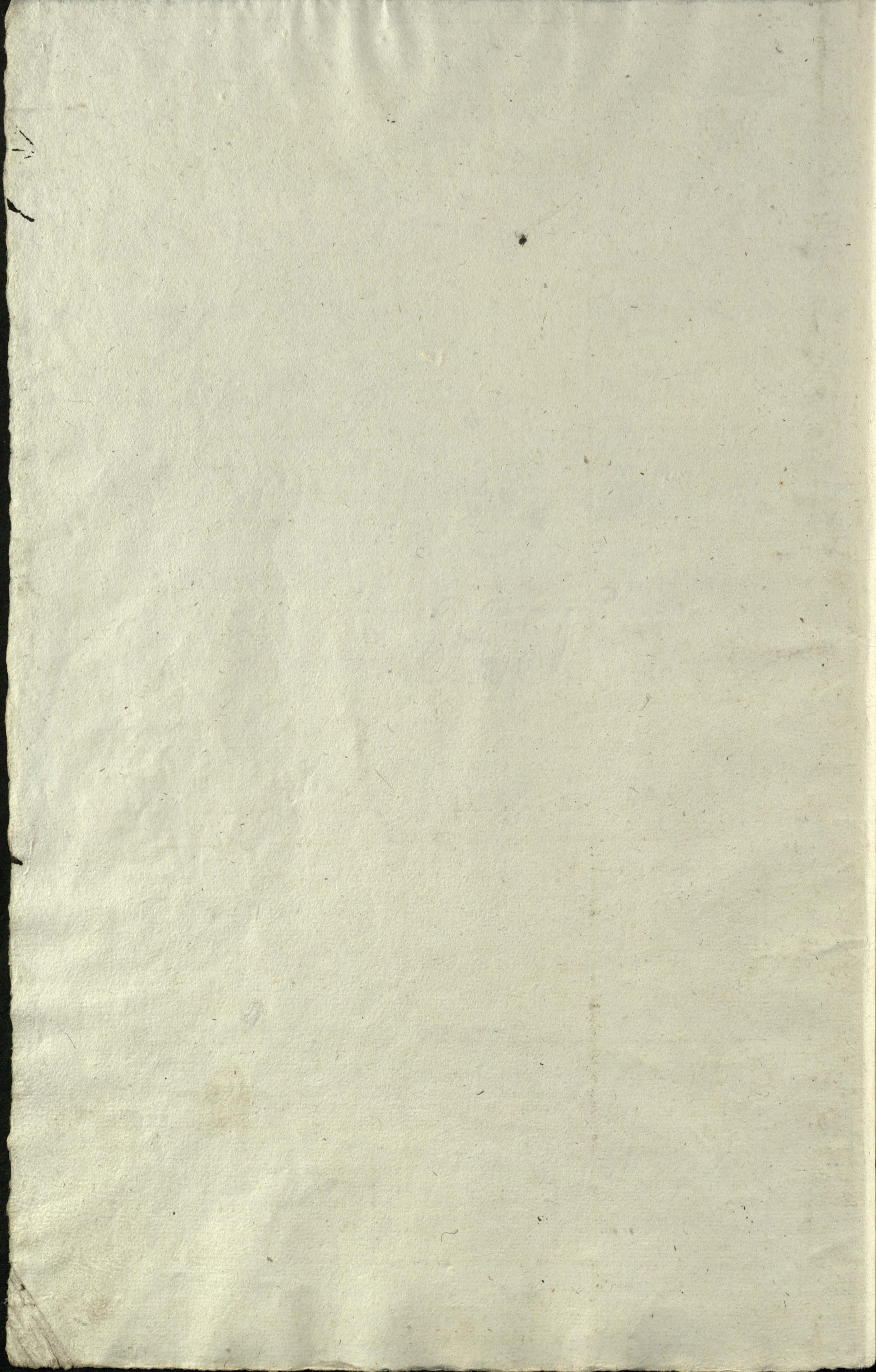

1810

3

		Przychód Zboza.	Zboze a Liarnie					
		do Procenta i Syntku.	Zyto	Pszemien	Jęczmień	Orniz.	Gryka	
Mieca	Przebieg	Zawelowskiye.	Bliz	8 ^g gaud	Bliz	8 ^g gaud	Bliz	8 ^g gaud
Julii	20.	Przyjete z Syntku	5					
Aug.	3.	Przyjete do	4					
do	10.	Przyjete do	3	9.				
do	20.	Przyjete do	4	9.				
do	30.	Przyjete do	1	4.				
Sept.	2.	Przyjete do	1					
do	8.	Przyjete do	1	6.	9.			
do		Przyjete do	1	2.	9.			
do		Przyjete do	1	3.				
do	14.	Comod. do Procenta	9	1				
do	20.	Przyjete z Syntku	4					
do	28.	Przyjete do	1	3.				
do		Przyjete do	1	2.	9.			
do	1.	Comod. do Procenta	12	2	9.			
do		Przyjete do	1	3.				
do		Przyjete do	1		9.			
Sept.	1.	Comod. do Procenta	14	6.				
do	14.	Przyjete do	4			2		
do	21.	Przyjete do	1			4		
Sept.	1.	Comod. do Procenta	16	2				
do	7.	Przyjete z Syntku	5			2	9.	
Januar	1.	Comod. do Procenta	16	7				
Januar	3.	Przyjete z Syntku	5	9.		1	9.	
do	25.	Przyjete w Procent	1	4.	9.	2	9.	
Feb.	1.	Comod. do Procenta	19	1				
Mar	7.	Przyjete z Syntku	1	7		1	3	
do	14.	Przyjete do	1	5				
do	28.	Przyjete do	1	1	9.			
Mar.	28.	Comod. do Procenta	23	6	9.	1	3	
Apryl	4.	Przyjete z Syntku	7					
do	27.	Przyjete do	1	3				
Maj	1.	Comod. do Procenta	26		9.	1	3	
Maj	10.	Przyjete z Syntku	1	2				
Junii	1.	Comod. do Procenta	27	2	9.	1	3	

Przebieg, Kwisak

Przychód z boza
du Procentu

Zbozo w Litwie

Data	z Synku	Olexejonickij	Zyto		Pumica		Tuzmin		Omis		Gryka.	
			10 = 8 = garb	10 = 8 = garb	10 = 8 = garb	10 = 8 = garb	10 = 8 = garb	10 = 8 = garb	10 = 8 = garb	10 = 8 = garb		
Julii 20	Przyjeto Synku		0									
Aug. 6	Przyjeto - 2 ^o		4									
2 ^o 14	Przyjeto - 2 ^o		4									
2 ^o 20	Przyjeto - 2 ^o		1 0						2			
Feb. 2	Przyjeto 2 ^o		4									
2 ^o 8	Przyjeto 2 ^o		2									
2 ^o 13	Przyjeto 2 ^o		1									
2 ^o	Przyjeto - 2 ^o		1 1									
2 ^o 14	Comod. M. M. Buzynicki	9	1						2			
2 ^o 18	Przyjeto Synku		1 2									
2 ^o 22	Przyjeto 2 ^o		1									
2 ^o 30	Przyjeto 2 ^o		1 6									
Apr. 1	Comod. M. M. Buzynicki	13	1						2			
2 ^o 9	Przyjeto Synku		1 2									
2 ^o 28	Przyjeto 2 ^o		1 5									
2 ^o 29	Przyjeto 2 ^o		1									
Apr. 1	Comod. M. M. Buzynicki	17							2			
2 ^o 4	Przyjeto Synku		1 2									
2 ^o 14	Przyjeto 2 ^o		2									
2 ^o 26	Przyjeto 2 ^o		7									
Feb. 1	Comod. M. M. Buzynicki	21	1						2			
2 ^o 9	Przyjeto Synku		7									
Junij 1	Comod. M. M. Buzynicki	22							2			
2 ^o 10	Przyjeto Synku		2									
2 ^o 25	Przyjeto 2 ^o		1									
Feb. 1	Comod. M. M. Buzynicki	24	2						2			
Feb. 4	Przyjeto Synku		1									
2 ^o 21	Przyjeto 2 ^o		1 1									
Mar. 1	Comod. M. M. Buzynicki	26	3						2			
2 ^o 9	Przyjeto 2 ^o		1 2									
2 ^o 23	Przyjeto 2 ^o		1 2									
Nov 28	Comod. M. M. Buzynicki	28	7						2			
Apryl 1	Przyjeto Synku		7									
2 ^o 17	Przyjeto 2 ^o		1 3									
2 ^o 28	Przyjeto Synku		1									
Maja 1	Comod. M. M. Buzynicki	32	1						2			
Maju 5	Przyjeto Synku		3									
Junij 1	Comod. M. M. Buzynicki	32	4						2			

Przychód z boza

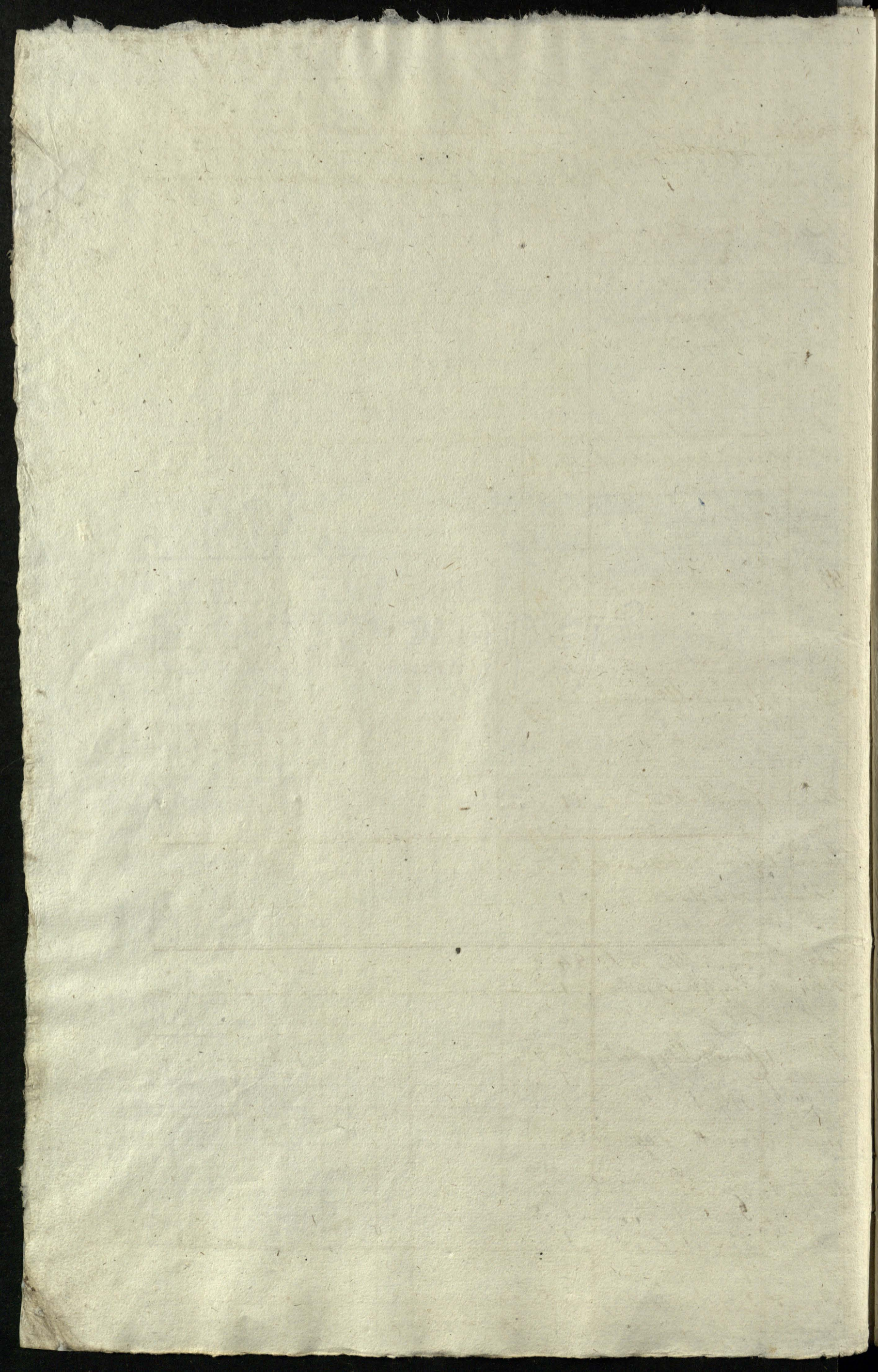

Родка

Кита Лазина Овца Грыба

Мяк
См.

Сиченовски

Мл 8 8 8 8 8 8 8 8 8 8

апр 2	Пряжка ^{2. пружка} Сичуба	10 2 4	2 7 9	10 1	2-9
№ 8	Пряжка Сичуба	1 1 9	1		9
№ 16	Пряжка	1 3	1 9		
№ 25	Пряжка Сичуба	2 2 9			

Май 1	Самод. М. Буянички	5 2 5 9	3 3	10 5	3
Май 5	Пряжка Сичуба	2 2			
№ 11	Пряжка Сичуба	1 3			

Июни 1	Самод. М. Буянички	5 2 9 9	3 3	10 3	3
--------	--------------------	---------	-----	------	---

Вонотус Косах

Przychód Zboza		Zboze w Liarmie					
Do Procentu		Żyto	Pszonice	Jęczmień	Owies	Gryka	
z Szyronka							
Mieca	Przebieg	Przebieg					
Julii	21.	Przyjeżdż z Szyronka	6				
Aug:	2.	Przyjeżdż do	6				
10	9.	Przyjeżdż do	5				
18	18.	Przyjeżdż do	5	9			
25	25.	Przyjeżdż do	5				
Feb:	5.	Przyjeżdż do	1				
10	10.	Przyjeżdż do	1	1			
13	13.	Przyjeżdż do	7				
		Przyjeżdż do	7	9			
14	14.	Compt. po Grubnowskim	7	9			
18	18.	Przyjeżdż Szyronka	1	1	9		
22	22.	Przyjeżdż do	1	2	9		
28	28.	Przyjeżdż do	1		9		
30	30.	Przyjeżdż do	6				
		Przyjeżdż do	6				
		Przyjeżdż do	7				
1	1.	Compt. M. Buzynicki	13	2	9		
29	29.	Przyjeżdż Szyronka	1	1			
30	30.	Przyjeżdż do	1				
		Przyjeżdż do	1	4			
1	1.	Compt. M. Buzynicki	10	7	9		
6	6.	Przyjeżdż Szyronka	1	4			
11	11.	Przyjeżdż do	7				
23	23.	Przyjeżdż do	1	4			
1	1.	Compt. M. Buzynicki	20	6	9		
2	2.	Przyjeżdż do	1	4			
22	22.	Przyjeżdż Szyronka		5			
24	24.	Przyjeżdż do	6	9			
1	1.	Compt. M. Buzynicki	9	3			
8	8.	Przyjeżdż Szyronka		6	9		
22	22.	Przyjeżdż do Procentu	1		9		
1	1.	Compt. M. Buzynicki	25	8			
6	6.	Przyjeżdż do Procentu	1	3	9		
11	11.	Przyjeżdż w Procent	1				
23	23.	Przyjeżdż do	1	2	9		
1	1.	Compt. M. Buzynicki	29	3			
7	7.	Przyjeżdż Szyronka	2				
14	14.	Przyjeżdż do	1	2			
24	24.	Przyjeżdż do Procentu	1	2	9		
28	28.	Compt. M. Buzynicki	33	7	9		

Prýchod žobru
do Prosepta ke
Sýnkru ~~Průmyslu~~
Genieucy

žoba n' Lúrnec -

Dotte

kyta Lúrnec Ovis gryba

Měsíc Číslo

beli. 8^h 9^h beli. 8^h 9^h beli. 8^h 9^h beli. 8^h 9^h

červenec	1.	Průmyslu Sýnkru	33.	7	9													
	7.	Průmyslu Lev	1.	1.														
	15.	Průmyslu Sýnkru		7														
	22.	Průmyslu Lúrnec		6														
	25.	Průmyslu Sýnkru		6														
srpen	1.	Průmyslu Sýnkru	38.	7														
	2.	Průmyslu Sýnkru		6														
	9.	Průmyslu Sýnkru		7	9													
září	1.	Průmyslu Sýnkru	40.	4	9													

Průmyslu Sýnkru -

Data		Przychód Zboża do Procentu & Szybnka	Zboże w Liadnie				
			Żyto	Pšenica	Żyrmień	Orzo	Gryka
Mieca		Gotkowskiemu	8 ^{ny} gada	8 ^{ny} gada	8 ^{ny} gada	8 ^{ny} gada	8 ^{ny} gada
Julii	19.	Przyjęto z Szybnka	0				
19.	20.	Przyjęto 1 ^{wo}	1	2			
Aug:	1.	Przyjęto 1 ^{wo}	1	5	9		
2 ^{go}	6	Przyjęto 1 ^{wo}	1		9		
2 ^{go}	11.	Przyjęto 1 ^{wo}		6	9		
2 ^{go}	18.	Przyjęto 1 ^{wo}	1	6			
2 ^{go}	24.	Przyjęto 1 ^{wo}	1	4			
2 ^{go}	30.	Przyjęto 1 ^{wo}	2				
Feb.	3	Przyjęto 1 ^{wo}	1	3			
2 ^{go}	13	Przyjęto 1 ^{wo}	2				
2 ^{go}		Przyjęto 1 ^{wo}	1	6	9		
2 ^{go}	14.	Comod. po Gruchowskiem	10				
2 ^{go}	16.	Przyjęto Szybnka	1	6	9		
2 ^{go}	17	Przyjęto 1 ^{wo}	1	4	9		
2 ^{go}		Przyjęto 1 ^{wo}	1	2			
2 ^{go}		Przyjęto 1 ^{wo}	1		9		
2 ^{go}	30	Przyjęto 1 ^{wo}	2				
2 ^{go}	1.	Comod. M. Buzynicki	23	4	9		
2 ^{go}	15	Przyjęto 1 ^{wo}		2	9		
2 ^{go}	21.	Przyjęto 1 ^{wo}	1	4	9		
2 ^{go}	27	Przyjęto 1 ^{wo}	1	2			
2 ^{go}	31.	Przyjęto 1 ^{wo}	1	7			
2 ^{go}		Przyjęto 1 ^{wo}	1				
2 ^{go}		Przyjęto 1 ^{wo}	2				
2 ^{go}		Przyjęto 1 ^{wo}		6			
2 ^{go}	1.	Comod. M. Buzynicki	32	2	9		
2 ^{go}	5.	Przyjęto Szybnka	2				
2 ^{go}	9.	Przyjęto 1 ^{wo}		5			
2 ^{go}	14	Przyjęto 1 ^{wo}	2				
2 ^{go}	20	Przyjęto 1 ^{wo}	1	4			
2 ^{go}	25	Przyjęto 1 ^{wo}	1	4			
2 ^{go}	30	Przyjęto 1 ^{wo}		5	9		1
2 ^{go}		Przyjęto 1 ^{wo}	1	2			
		Comod. po Blachim	41	9			1
2 ^{go}	26.	Przyjęto Szybnka	1	2	9		
2 ^{go}	30	Przyjęto 1 ^{wo}	1	2			
2 ^{go}	1.	Comod. M. Buzynicki	44	9	9		1
2 ^{go}	9.	Przyjęto Szybnka	1	6	9		
2 ^{go}	18.	Przyjęto 1 ^{wo}	1	6			
2 ^{go}	23.	Przyjęto do Procent	1	3			9
		Stremien Buzyni	49	9			19

Przychod zboru		Zboru w zimie									
do Prowentu		Ktęta		Przenia		Jermi		Owio		Orykie	
Miesi	dni	Przychod	Przychod	Przychod	Przychod	Przychod	Przychod	Przychod	Przychod	Przychod	Przychod
		1741	8	1741	8	1741	8	1741	8	1741	8
		aprenosa	19	3							1. 9.
Janow	25	Przychod Lękuha		5							
Lę	29	Przychod Lę		7							
Lę	31	Przychod Lę		4							
Feb	1	Comod. M. Buzynicki	51	9							1. 9.
Feb	7	Przychod w prowent	2								
Lę	12	Przychod Lękuha	1	3	9.						
Lę	27	Przychod Lę	1	7							
Mar	1	Comod. M. Buzynicki	56	5	9.						1. 9.
Mar	5	Przychod Lękuha	1	6							
Lę	11	Przychod Lę	1	6							
Lę	21	Przychod Lę	1	7							
Lę	28	Przychod Lę	1	5							
mot	28	Comod. S. Papuczyz	63	5	9						
Apryl	1	Przychod Lękuha		7	9.						
Lę	4	Przychod Lę		7							
Lę	14	Przychod Lękuha	1	11							
Mai	1	Comod. M. Buzynicki	67								1. 9.
Mai	1	Przychod Lękuha	1	7							
Lę	7	Przychod Lękuha		6	9.						
Lę	19	Przychod Lękuha	1		9.						
Jun	1	Comod. M. Buzynicki	70	8							1. 9.
					Konotiusz Kossak						

[Faint, illegible handwriting, possibly bleed-through from the reverse side of the page]

Przychód Zboza & Szyntow do
 Zboza do Przewyższenia
 Miary Szyntowey

Data	Przychód Zboza Szyntowey	Przewyższenia				
		Lytu	Przemie	Wymion	Ornis	Gry
Julia 31.	Doszło z Szyntow	9 11		11		
Aug 31.	Doszło z Szyntow	33 5 9			2	
Sep 30.	Doszło z Szyntow	50 9 13				
paź 31.	Doszło z Szyntow	59 5 5				
gr 30.	Doszło z Szyntow	68 5				
luty 30.	Doszło z Szyntow	26 2		7	9 5	2
mar 31.	Doszło z Szyntow	21		5	10	9
kw 1.	Comoda Michal Bzymnicki Ladus	23 9		2	19 7	4
po 29.	Doszło z Szyntow	24 9 9		6 9	6 3 9	
maj 25.	Comoda Stanislaw Bapuznic Ladus	244 266		2 6 9	26 2 9	4
cz 31.	Doszło z Szyntow	43 3 9		1 1	1 7	
lip 30.	Doszło z Szyntow	31 7		3 9	2 2 9	1
maj 1.	Comoda M Bzymnicki Ladus	348 6 9		2 9	30 4	6
maj	Doszło z Szyntow	20 4 9		1	6	
Jun 1.	Comoda Michal Bzymnicki Ladus	362 3		2 4	31 2	6

Przychód pomysłowy z Miary Szyntowey na kbmiejsze
 Zboza do przewyższenia z Miary Szyntowey na kbmiejsze
 C a e l n e P o s t e d n i e

Data	Przychód pomysłowy z Miary Szyntowey na kbmiejsze									
	Lytu	Przemie	Wymion	Ornis	Gry	Lytu	Przemie	Wymion	Ornis	Gry
	10		4			5 9				
	35 6			2		2 6 13				
	54 2					3 3 11				
	57 3					4 1 15				
	35 9					7 9				
	28 6		1 2	10 2		2 9 4 7			12 1 2	
	9 22 2		5	10		2 9 5 9			9 1 9	
	244 238		2 3	20 4		5 28 2 12 4			1 2 2 2 9	
	99 5 9		6 9	6 4		5 9			1 5 9	
	9 267 7 9		3 9	9 27		5 23 3 3 2			2 3 3	
	49 9		1 1 9	2 1 4		9 1 1			9 1	
	34 7		3 9	2 1		1 1 15			6 2 9	
	358 254		4 6 9	31 2 4		6 9 33 5 4			9 3 3 9	
	22 5		1	6		5			4	
	374 380		47 9	32 4		6 9 30 2 4			3 3 3 13	

Monochia Komarz

	Zyto		Pronica	Puzomir	Ornis	Gryba	Grob	B
	Oxime	Tare						
Junii 24. Lestad Romanytom	72	2 12	4 5	100	9	2	2	9. 147
Prinyfa & Naguryma w Tawickijp								
Ku Odyunaryj da Felicycha	50				2	4		

Merotuis

Posta												
ob	Fasol	Pase.	Linnia		Lestri	Pomny	Jermind	Ornis	Rumy	B	P	
			Linnia	Kurpa								
					15	6		11		14	2	2 4. 12

Kurpa

Przychod Ruznego Zboza 2

Data		Przychod		Lyt		Pernica		Jermian		Owies		Fryka	
Miesiac	Dzien	Przychod	Przychod	Przychod	Przychod	Przychod	Przychod	Przychod	Przychod	Przychod	Przychod	Przychod	Przychod
Julii	31.	Przyjeto z Gmina Brapemiskuy	2 3.										
August	23	Przyjeto z ...	17.	1 7.	1 0.	1 4 9							
Sept	31.	Przyjeto z ...	18.	9.									
Sept	9.	Przyjeto z ...	3 5.	4 7 4									
Sept	11.	Przyjeto z ...	5 2 2.	1 0 7.	1 1 12.	2 5 7.							
Sept	20.	Przyjeto z ...	3 3 9.										
Sept	16.	Comit Michal Buymicki	49 6 2.	8 4 10.	2 4 12.	4 1 10.							
Sept	16.	Przyjeto z ...	17 1.										
Sept	2.	Comit Michal Buymicki	66 7 2.	8 4 10.	2 4 12.	4 1 10.							
Sept	20.	Przyjeto w Procent				66 2.							
Sept	20.	Przyjeto w Procent	43 1 9.										
Febr	1.	Comit Michal Buymicki Ladus	110.	11.	8 4 10.	2 4 12.	40 3 10.						
Febr	1.	Przyjeto w Procent				38 2 12.							
Januar	1.	Comit Michal Buymicki Ladus	110.	11.	8 4 10.	2 4 12.	48 6 10.						
Januar	16.	Przyjeto w Procent	10 9.										
Januar	23.	Przyjeto w Procent Hladoty	8.	15 9.									
Febr	1.	Comit Michal Buymicki Ladus	128 1 2.	53 5 7.	2 4 12.	48 6 10.							
Febr	11.	Przyjeto w Procent		6 7 9.									
Febr	21.	Przyjeto do Procentu	49 2 9.				5.						
Mar	1.	Comit Michal Buymicki	177 3 11.	60 4 10.	2 4 12.	48 6 10.	5.						
Mar	11.	Przyjeto do Procentu		32 6 9.									
Mar	2.	Przyjeto do Procentu				117 6.							
Mar	28.	Comit Stanislaw Napawicz	177 3 11.	93 3 7.	2 4 12.	196 4 10.	5.						
Apr	20.	Przyjeto do Procentu z Hladoty		21 4 43 4 4.									
Apr	30.	Przyjeto do Procentu z Hladoty			40 1.								
Maja	1.	Comit Michal Buymicki	177 3 11.	114 3 10.	86 2 3.	196 4 10.	5.						
Maja	26.	Przyjeto do Procentu z Hladoty	24 7.										
Junii	1.	Comit Michal Buymicki Ladus	202 2 11.	114 3 10.	86 2 3.	196 4 10.	5.						
Junii	11.	Przyjeto do Procentu	21 6.										

Ruznecy Braszewickiey w R. 1835 14

Data		Przychod		Lyt		Pernica		Jermian		Owies		Fryka	
Miesiac	Dzien	Przychod	Przychod	Przychod	Przychod	Przychod	Przychod	Przychod	Przychod	Przychod	Przychod	Przychod	Przychod
Julii	31.	Przyjeto z Gmina Brapemiskuy	2 3.										
August	23	Przyjeto z ...	17.	1 7.	1 0.	1 4 9							
Sept	31.	Przyjeto z ...	18.	9.									
Sept	9.	Przyjeto z ...	3 5.	4 7 4									
Sept	11.	Przyjeto z ...	5 2 2.	1 0 7.	1 1 12.	2 5 7.							
Sept	20.	Przyjeto z ...	3 3 9.										
Sept	16.	Comit Michal Buymicki	49 6 2.	8 4 10.	2 4 12.	4 1 10.							
Sept	16.	Przyjeto z ...	17 1.										
Sept	2.	Comit Michal Buymicki	66 7 2.	8 4 10.	2 4 12.	4 1 10.							
Sept	20.	Przyjeto w Procent				66 2.							
Sept	20.	Przyjeto w Procent	43 1 9.										
Febr	1.	Comit Michal Buymicki Ladus	110.	11.	8 4 10.	2 4 12.	40 3 10.						
Febr	1.	Przyjeto w Procent				38 2 12.							
Januar	1.	Comit Michal Buymicki Ladus	110.	11.	8 4 10.	2 4 12.	48 6 10.						
Januar	16.	Przyjeto w Procent	10 9.										
Januar	23.	Przyjeto w Procent Hladoty	8.	15 9.									
Febr	1.	Comit Michal Buymicki Ladus	128 1 2.	53 5 7.	2 4 12.	48 6 10.							
Febr	11.	Przyjeto w Procent		6 7 9.									
Febr	21.	Przyjeto do Procentu	49 2 9.				5.						
Mar	1.	Comit Michal Buymicki	177 3 11.	60 4 10.	2 4 12.	48 6 10.	5.						
Mar	11.	Przyjeto do Procentu		32 6 9.									
Mar	2.	Przyjeto do Procentu				117 6.							
Mar	28.	Comit Stanislaw Napawicz	177 3 11.	93 3 7.	2 4 12.	196 4 10.	5.						
Apr	20.	Przyjeto do Procentu z Hladoty		21 4 43 4 4.									
Apr	30.	Przyjeto do Procentu z Hladoty			40 1.								
Maja	1.	Comit Michal Buymicki	177 3 11.	114 3 10.	86 2 3.	196 4 10.	5.						
Maja	26.	Przyjeto do Procentu z Hladoty	24 7.										
Junii	1.	Comit Michal Buymicki Ladus	202 2 11.	114 3 10.	86 2 3.	196 4 10.	5.						
Junii	11.	Przyjeto do Procentu	21 6.										

Monetai Komit

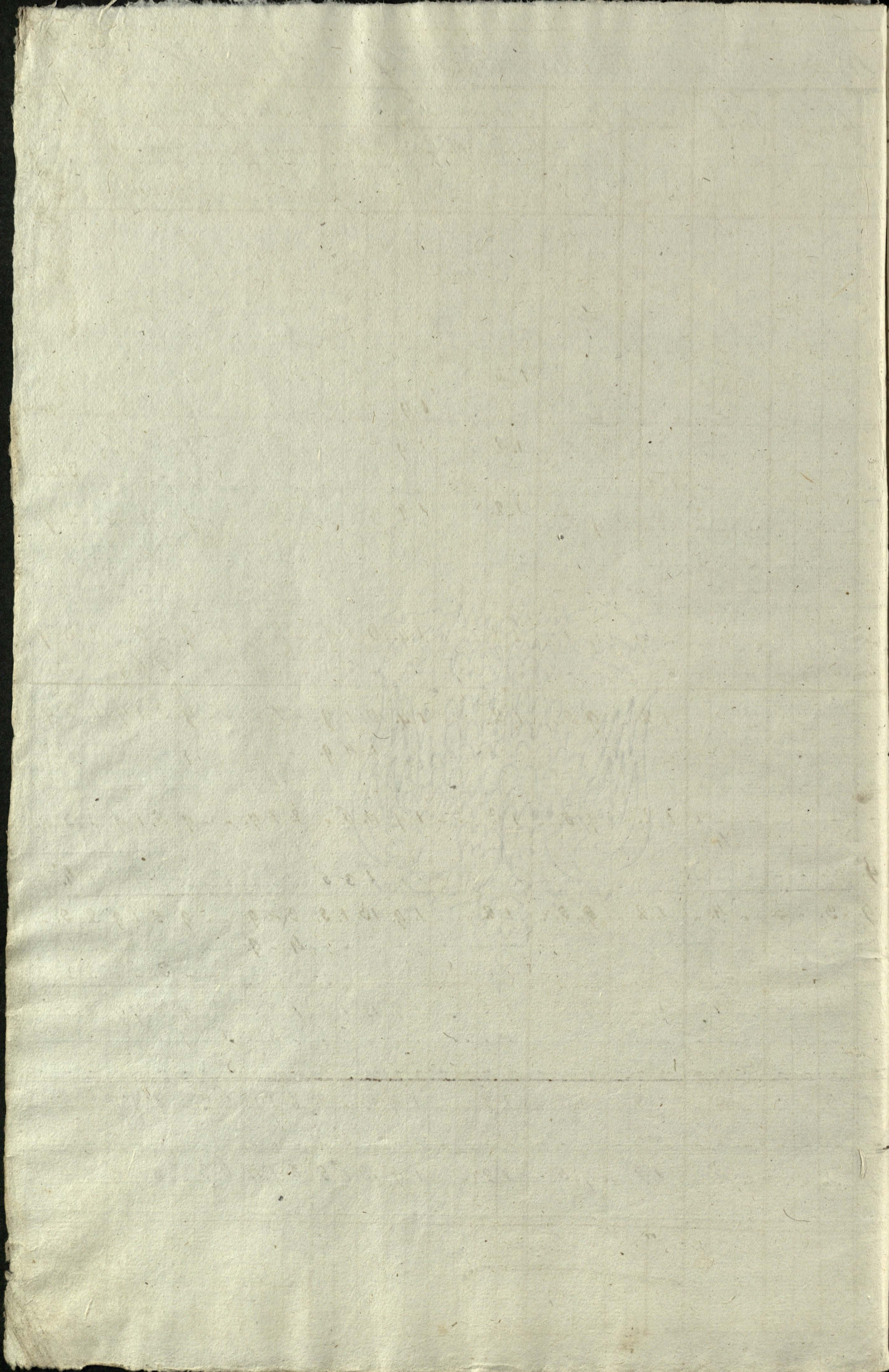

Przychód Różnych Lb 2a 2

Miejsce	Przychód	Lytka		Pozostał.	Przebieg	Omies	Gryka	Gr
		Ozime	Trwa					
Augst 19.	Przyjęta w Procent	1 5 9		1 4	2 9	1 2 9		
do 23	Przyjęta w Procent	1 5 2						
do 28	Przyjęta w Procent			4				
do 30	Przyjęta w Procent	5 3						
Feb. 1	Comod. M. Wajnicli	2 2 2 9		5 1	2 9	1 2 9		
Feb. 19.	Przyjęta w Procent	3	2		6 14	2 11	3 1 5	
St. 1.	Comod. M. Wajnicli	2 5 2 11		5 7 14	5 2	4 9 14		
do 7.	Przyjęta w Procent	4 6						
do 24	Przyjęta w Procent	10 4						
do 11.	Przyjęta w Procent					9 4		
do 18	Przyjęta w Procent	11						
do 28	Przyjęta w Procent	11 4	1 6					
St. 1.	Comod. M. Wajnicli	6 6	11 2 6	5 7 14	5 2	13 7 14		
do 7.	Przyjęta w Procent						12 4	
do 13.	Przyjęta w Procent							
Feb. 30	Przyjęta w Procent			13				
Jan. 1.	Comod. M. Wajnicli	6 6	11 1 6	18 7 14	5 2	13 7 14	12 4	1
do 10.	Przyjęta w Procent				18 4			
do 17.	Przyjęta w Procent					26		
do 22.	Przyjęta w Procent			9 6				
do 31.	Przyjęta w Procent	6 6						
Feb. 1.	Comod. M. Wajnicli	7 2 6 11	1 6	28 5 14	19 1 2	39 7 14	12 4	1
do 16.	Przyjęta w Procent	14 4						
do 24	Przyjęta do Procentu	1 5 6						
do 29.	Przyjęta do Procentu	1 5 2						
Mar. 1.	Comod. M. Wajnicli	11 8 2 11	1 6	28 5 14	19 1 2	39 7 14	12 4	1
do 7.	Przyjęta w Procent	12 3 7						
do 20	Przyjęta w Procent	1 5 2						
mar 28	Comod. J. Wapawicz	28	2 9					
Apr. 1.	Przyjęta w Procent					6 1		
do 1.	Comod. M. Wajnicli	14 6 5 2	1 6	28 5 14	19 1 2	100 7 14	12 4	1

Koszenie i Dobórka Gorkowej w R. 1835.

Miejsce	Przychód	Lytka		Pozostał.	Przebieg	Omies	Gryka	Gr	Leczenie										
		Ozime	Trwa						Amione	Kusupna	Lytka	Piermy	Wazymni	Orsiany	Piermy				
do 1.2									6 9									4 9 2	
do 4 9													4 9						
do 2 1												2	2 1						
do 1 2									1 2	6 9				6 9	2 1				4
do 1 13											1 13		9	2 2 1 3		1 4		4 3	
do 1 2									1 2	6 9	1 13	7	2 3 1 4		3	1 4		4 3	
do 4												2						4	
do 4												4							
do 3																		3	
do 1 9												1 9							
do 4 1 2									4 1 2	6 9	1 13	2 7 9	2 0 1 2	3	4 4 1		3		
do 2 2 4 3																		2 2 4 3	
do 6													6						
do 4 1 2									4 1 2	6 9	1 13	2 7 9	1 3 1 4	3	4 4 3 2 8				
do 1 4														1 4					
do 3 9																		3 9	
do 4 9													4 9						
do 1 9													1 9						
do 4 1 2									4 1 2	6 9	1 13	2 7 9	1 4 1 2 3 1 4	3	4 4 3 2 8				
do 4													4						
do 4 9													4 9						
do 4 9													4 9						
do 4 1 2									4 1 2	6 9	1 13	3 7 9	1 4 1 2 3 1 4	3	4 4 3 2 8				
do 2													2						
do 6													6						
do 1																		1	
do 4 6																		4 6	
do 4 1 2									4 1 2	6 9	1 13	4 7 9	1 4 1 2 3 1 4	3	4 4 3 2 8				

Przychód Kurnego Złota 2

Data	Przychód	Lysty	Premie	Luzmian	Cnis	Gryba	Cy															
lipiec 18	Przyjta w Procent	"	"	"	"	"	"	"	"	"	"	"	"	"	"	"	"	"	"	"	"	"
lipiec 22	Przyjta w Procent	3	2	"	"	"	"	"	"	"	"	"	"	"	"	"	"	"	"	"	"	"
lipiec 28	Przyjta w Procent	4	7	"	"	"	"	1	9	"	"	"	"	"	"	"	"	"	"	"	"	"
lipiec 29	Przyjta w Procent	"	6	"	"	"	"	"	"	"	"	"	"	"	"	"	"	"	"	"	"	"
styczeń 1	Compt. M. Wymielci	8	5	"	"	"	"	1	9	"	"	"	"	"	"	"	"	"	"	"	"	"
lipiec 16	Przyjta w Procent	1	"	"	"	"	"	"	"	"	"	"	"	"	"	"	"	"	"	"	"	"
lipiec 22	Przyjta w Procent	10	2	"	"	"	"	2	"	"	"	"	"	"	"	"	"	"	"	"	"	"
styczeń 1	Compt. M. Wymielci	25	7	"	"	"	"	2	"	"	"	"	"	"	"	"	"	"	"	"	"	"
styczeń 21	Przyjta w Procent	10	"	"	"	"	"	"	"	"	"	"	"	"	"	"	"	"	"	"	"	"
marc 28	Compt. S. Popawicz	36	"	"	"	"	"	2	"	"	"	"	"	"	"	"	"	"	"	"	"	"

18
Anulsu Kurnego Kabeł w R. 1835

										Dostał															
										Luzmian		Cnis		Gryba		Cy		Przebieg		Przebieg		Przebieg			
										2 4		1 9													
										2 4		11													
												4													
												1								9 3 6					
										2 4												9 3 6 9		3	
												1 7 9										9 3 6 9		2 3	
										2 4		3 7 9										9 3 6 9		2 3	
										Konowicz, Kurny															

Przychod Ruznycy Lboga z

Kwieceny i Awulsu Sokolla, R. 1835.

Dzieta	Przychod.	Ruznycy						Kwieceny i Awulsu Sokolla										
		Lyte	Pszonia	Lyżymien	Omiel	Grype	Grud	Bib	Tasula	Proso	Siemieni		Posl a D.					
Mie											Siemieni	Siemieni	Lytri	Pszony	Lyżymien	Omielny	Murony	
Agosta 23	Przyjete w Procent	4					3							2 9				
do 31	Przyjete w Procent	5 6												1 6				
Feb 1	Comu M. Buzynicki Lb	9 6					3							3 10				
do 7	Przyjete w Procent	2 4												4				
do 18	Przyjete w Procent	1 1 1					1 5 10							10				9
8 Br 1	Comu M. Buzynicki	13 3 1					2 10							4 11				9
do 16	Przyjete w Procent	10 2												6 9				
do 29	Przyjete w Procent	11												1 2 9				
9 Br 1	Comu M. Buzynicki Lb	34 5 1					2 10							2 5 11				9
do 11	Przyjete w Procent	15 2												1 4 9				
do 30	Przyjete w Procent	16												2 2 9				
12 Br 1	Comu M. Buzynicki Lb	65 7 1					2 10							6 4 11				4
do 30	Przyjete w Procent						10 5 9											3 5 9
1835 Jan 1	Comu M. Buzynicki Lb	65 7 1					103 6 1							6 4 11				3 6
do 10	Przyjete w Procent	3 2												1 9				
mar 28	Comu M. Szapowicz Lb	69 1 1					103 6 1							6 6 2				3 6

Monokiel Kossak

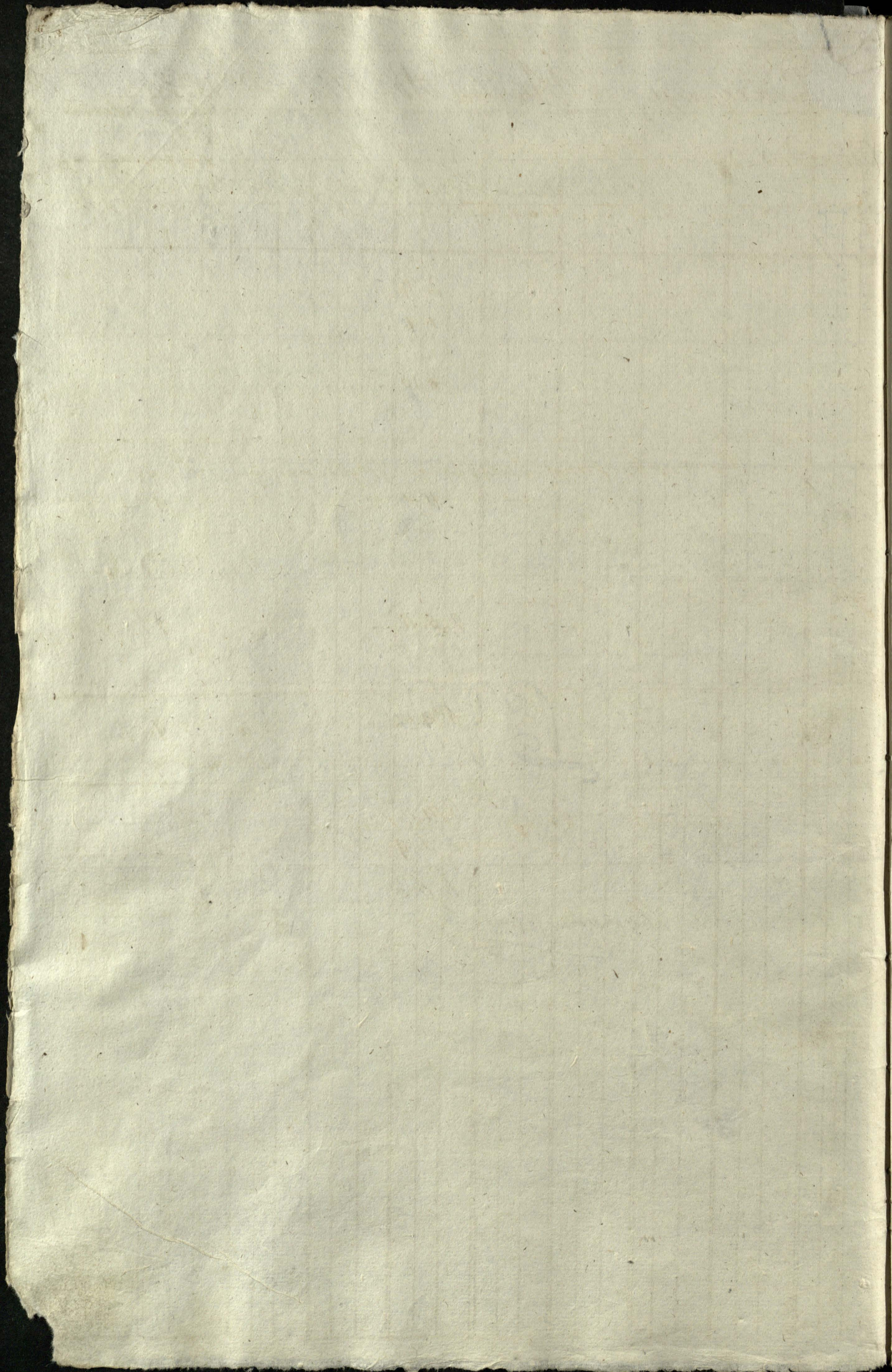

Przychód Prosa w Liurmie w 1835

Data		Przychód		Postać	
		Przychód	Postać	Przychód	Postać
Febr.	Wydano na wstawi do Myfduczewa	111 50	2	3	3

Przychód Prus Tajlonych w Liurmie Prosa

Data		Przychód		Postać	
		Przychód	Postać	Przychód	Postać
Przyjęta z Myfduczewa		7 2 9	1	12	
Marca 28	Compt. Stanisław Napawicz Łatus				

Przychód Prus Tajlonych

Data		Przychód		Postać	
		Przychód	Postać	Przychód	Postać
Febr.	Wydano do Spizurnie na Stad ginfunda		2		
Wprylcu	Wydano do Spizurnie na Stad ginfunda		9		
Maja 1	Compt. Michał Bujoricki Ład		11		
Junij 26	Wydano do Konopiński Ład Konopiński Konopi	8 50			

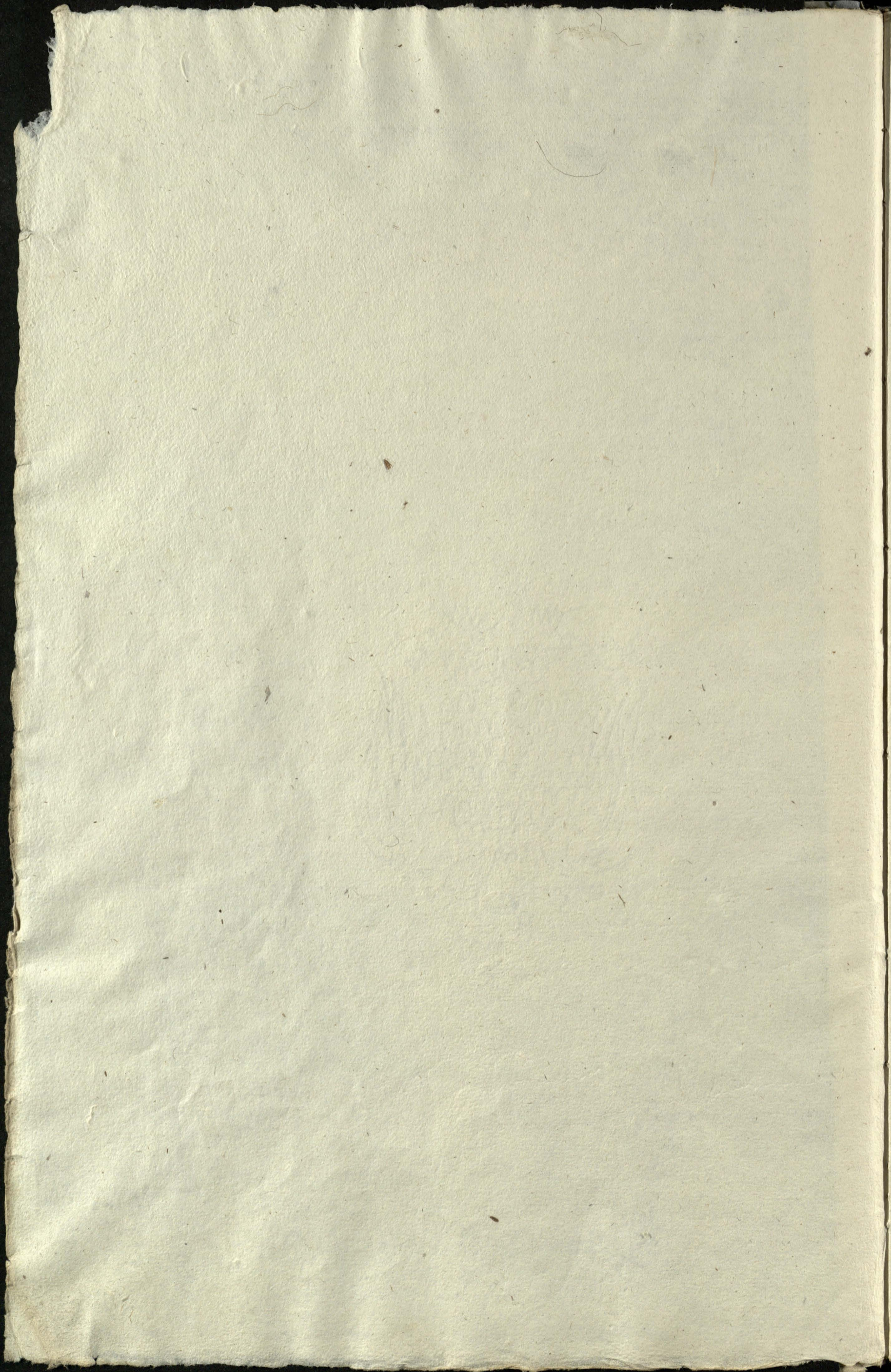

Faint, illegible handwriting, possibly a date or name.

Faint, illegible handwriting, possibly a date or name.

Naušien ir Polnarku in Fundo Braszmiocau N^o 1835

Datā	Rožehod.	Ozimina		Luzmin	Ovies.	Gry	na Grod	Bibi	Pruso.	Summi	
		Lytu	Premia							Summa	Konsum
		Bel.	Š.	Bel.	Š.	Bel.	Š.	Bel.	Š.	Bel.	Š.
Augusta 23.	Wydanu na Ušieu Palitku	10.	2.								
23.	Wydanu na Ušieu	2.	2.								
Lidz 1.	Comit M. Wygnicki	21.	4.								
2.	Wydanu na Ušieu politku	5.	6.								
3.	Wydanu na Ušieu Palitku	4.	4.								
7.	Wydanu na Ušieu Palitku			3.	6.						
9.	Wydanu na Ušieu Palitku			3.	6.						
86.	1. Comit M. Wygnicki	31.	6.	7.	4.	9.					
22.	Wydanu na Ušieu Palitku					11.	6.	9.			
28.	Comit Homitau Popawicz	31.	6.	7.	4.	9.					
3.	Wydanu na Ušieu							6.	9.		
4.	Wydanu na Ušieu							13.	2.		
9.	Wydanu na Ušieu							24.	6.		
10.	Wydanu na Ušieu							3.			
22.	Wydanu na Ušieu			9.	7.	9.				3.	
30.	Wydanu na Ušieu			3.						1.	4.
Maja 1.	Comit M. Wygnicki Lidz	32.	2.	7.	4.	9.	10.	2.	9.	50.	5.
12.	Wydanu na Ušieu									1.	5.
Junii 1.	Comit M. Wygnicki Lidz	32.	2.	7.	4.	9.	10.	2.	9.	50.	5.

Korolow Korob

Urusien Poltkow n

Folmarku Gorkowy n 1895

Data	Miej	Opis	Oziornia		Towo		Izozornia		Owies		Gryka	Gruch	Bob.	Pasula	Proso	Siemieni	
			Lyt	Premie	Lyt	Premie	Lyt	Premie	Lyt	Premie						Lyt	Premie
August 23		Wydano na Usiew Poltko 16															
Do 30		Wydano na Usiew Poltko		2													
Do 31		Wydano na Usiew Poltko 3	2														
Sept 1		Comod M Bugnicki	19	2	2												
Mer 20		Wydano na Usiew Torop			2				6	6							
Apr 1		Comod M Bugnicki	19	2	2				6	6							
Apr 14		Wydano na Usiew							20	6	Posta						
Do 14		Wydano na Usiew						3			3	3				3	3
Mej 1		Comod M Bugnicki	19	2	2			2	3	2 1/2	4	3	3		1 2		3

Benohing Korsch

Nawien Poletkow

Anulsiu Sokollu № 1835/6

		Oximina		Favo		Pumica		Favum		Oms		Gryka		Groch		Bob		Proso		Liemime	
		Lyte		Pumica		Lyte		Pumica		Oms		Gryka		Groch		Bob		Proso		Liemime	
		Łechi	Łechi	Łechi	Łechi	Łechi	Łechi	Łechi	Łechi	Łechi	Łechi	Łechi	Łechi	Łechi	Łechi	Łechi	Łechi	Łechi	Łechi	Łechi	Łechi
Augusta	23	Wydano na Usiew Polite	2	4																	
Łw	31	Wydano na Usiew Polite	5	4																	
Feb.	1	Commo D. M. Wymicki	8																		
Łw	7	Wydano na Usiew Polite	4	2																	
Łw	11	Wydano na Usiew Polite	3	4																	
Łw	1	Commo D. M. Wymicki	19	1																	
Mar.	21	Wydano na Usiew								15											
	28	Commo J. Popiewicz								15											
Apryl	1	Wydano na Usiew								5	4										
Maj	1	Commo D. M. Wymicki								20	4										
Maj	12	Wydano na Usiew																			
Jun	1	Commo D. M. Wymicki								20	4			1	2	9					
														Monochius, korciak							

Nausien Poletkon or Anulsie Kubakaus n. R. 1835.

Data	Miejsc	Rozchod.	Ozimina Jare		Luzemim	Omies	Gry	Grosch	Bob	Fasola	Proso.	Siemiemie	
			Lyto	Premia Lyto								Siemiemie	Nonupne
			8 ^o g ^o Beki	8 ^o g ^o Beki	8 ^o g ^o Beki	8 ^o g ^o Beki	8 ^o g ^o Beki	8 ^o g ^o Beki	8 ^o g ^o Beki	8 ^o g ^o Beki	8 ^o g ^o Beki	8 ^o g ^o Beki	8 ^o g ^o Beki
Augusta 22		Mydano na Usiew Palita	3	2									
Sept. 1		Comu D. M. Wymichi	3	2									
Sept. 1		Mydano na Usiew Palita	2	5									
Sept. 8		Mydano na Usiew Palita	2	6									
Sept. 1		Comu D. M. Wymichi	8	5									
Meos 23		Mydano na Usiew				10			2				
28		Comu D. M. Wymichi	8	5		10			2				
Apr 7		Mydano na Usiew				6							
Maja 1		Comu D. M. Wymichi	8	5		6	10		2				
Maja 2		Mydano na Usiew						4					
Junii 1		Comu D. M. Wymichi	8	5		6	10		2				

Stonakus Korzab

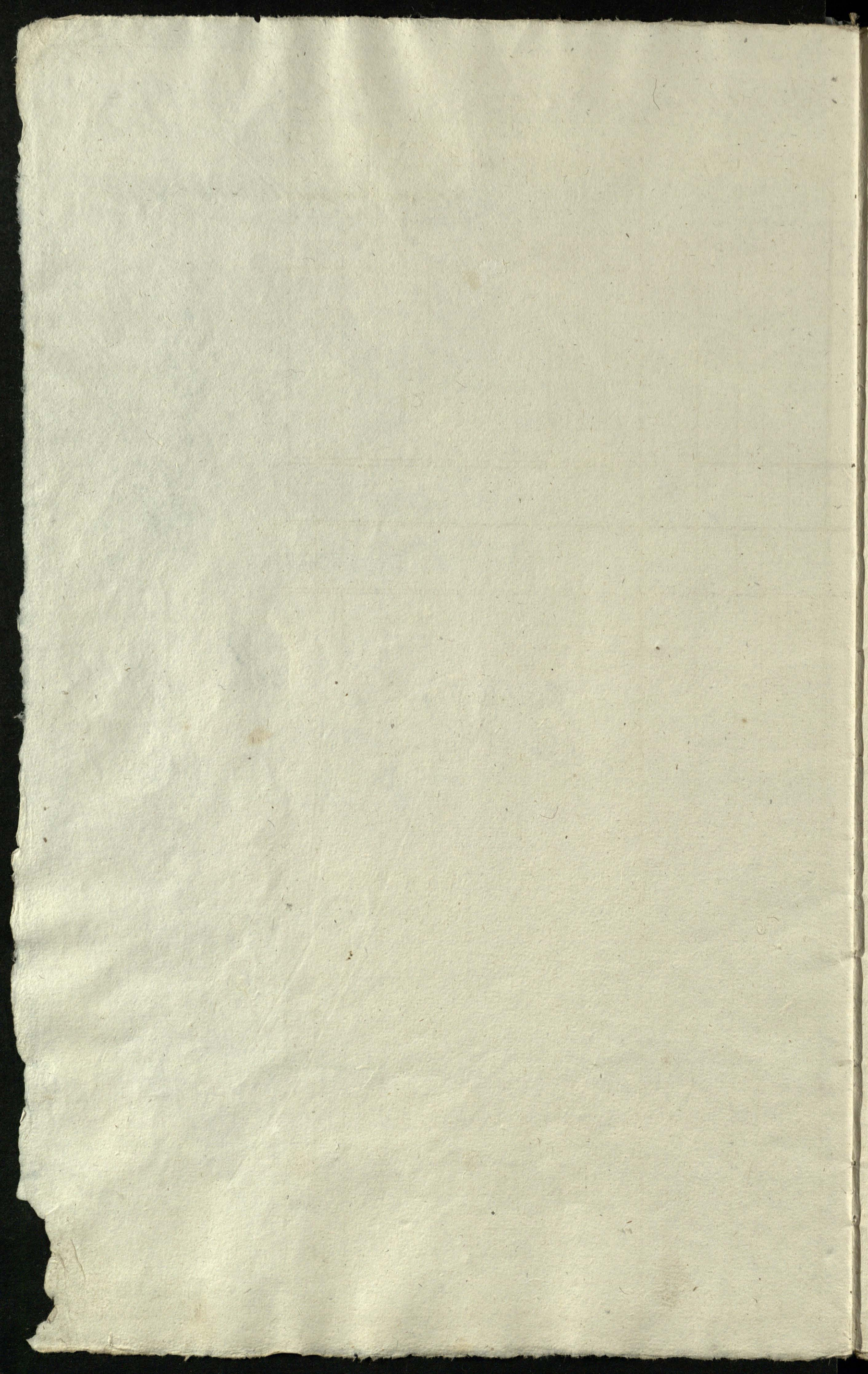

Rozchod w Sprzedaży Różnym

w Rozmaitości Mięso w Rk 1836.

Miej.	Data	Opis	Lżyto										Bób Fasola										P o s t a d.									
			Przemia		Guzmion		Bovies		Gryka		Grod		Bób		Fasola		P o s t a d.		P o s t a d.		P o s t a d.		P o s t a d.									
			Beki	g	Beki	g	Beki	g	Beki	g	Beki	g	Beki	g	Beki	g	Beki	g	Beki	g	Beki	g	Beki	g	Beki	g						
Jul.	8	Sprzedano do Stonimca	50																													
Jul.	13	Sprzedano do Młociszewa								149	7																					
Jul.	17	Sprzedano do Kowalewicz	14		40																											
Jul.		Sprzedano do Stonimca			25																											
Jul.	22	Sprzedano do Droclicy																														
Aug.	1	Coma Młociszewski	64		65					149	7																					
Aug.	2	Sprzedano do Stonimca			10																											
Feb.	1	Coma Młociszewski	64		75					149	7																					
Mar.	1	Coma Młociszewski	64		87					149	7																					
Mar.	12	addestano do Kowalewicz	11	5	9	13																										
Mar.	30	addestano do Kowalewicz	150	4																												
Januar.	1	Coma Młociszewski	325	6	9	100				149	7																					
Januar.	20	addestano do Kowalewicz					46	3	12	146	7																					
Feb.	1	Coma Młociszewski	325	6	9	100				46	3	12	146	7																		
Feb.	4	addestano do Kowalewicz	8	2																												
Feb.	20	Sprzedano do Antopla								99	7																					
Mar.	1	Coma Młociszewski	334	9	166	7	9			46	3	12	146	7																		
Mar.	7	addestano do Kowalewicz	82		24		10																									
Mar.	28	Coma S. Napiewnic	100		9	24		10																								
Apr.	17	Sprzedano do Antopla																														
Maja	1	Coma Młociszewski	416		9	191		1		46	3	12	149	7																		
Maja	2	Sprzedano do Kowalewicz																														
Maja		Sprzedano do Kowalewicz																														
Junia	1	Coma Młociszewski	416		9	191		1		46	3	12	149	7																		
Junia	26	addestano do Kowalewicz																														
Junia		Sprzedano do Droclicy																														
Junia	26	Sprzedano do Kowalewicz																														
Junia	30	Sprzedano do Kowalewicz	2																													

Konstantin Kowalewicz

Suma 2 1/4
Kowalewicz

20

Wydatek Zboza do Browaru na przepię gorzkiej

Data	Miejsce	Opis	Kupno		Przebieg				
			Mierza	Przebieg	Mierza		Przebieg		
					Przebieg	Przebieg	Przebieg	Przebieg	
Rok 1835 Rozm. -									
1835		Wydano do Browaru na przepię gorzkiej	1.7	2					
1835		Wydano do Słodowni na Słod	4						
1835		Wydano do Słodowni na Słod					3.4		
1835	1	Compt. Michał Buynicki Słod.	21.2				3.4		
1835	7	Wydano do Browaru na przepię gorzkiej	8.6						
1835	8	Wydano do Słodowni na Słod					4.		
1835	24	Wydano do Browaru na przepię gorzkiej	10.2				4.		
1835		Wydano do Browaru na przepię gorzkiej	8.4				4.		
1835		Wydano do Browaru na przepię gorzkiej	1.3				4.		
1835	29	Wydano do Browaru na przepię gorzkiej	1.0				4.		
1835	1	Compt. Michał Buynicki Słod.	71.6				23.4		
1835	11	Wydano do Browaru na przepię gorzkiej	15.2				4.		
1835	18	Wydano do Browaru na przepię gorzkiej	14.				4.		
1835	22	Wydano do Browaru na przepię gorzkiej	17.				4.		
1835	28	Wydano do Browaru na przepię gorzkiej	11.4						
1835	1	Compt. Michał Buynicki Słod.	129.4				35.4		
1835	5	Wydano do Browaru na przepię gorzkiej	16.						
1835	10	Wydano do Browaru na przepię gorzkiej	18.						
1835	19	Compt. Michał Buynicki Słod. od tej daty do rejestru J. S. Janaczek	163.4				35.4		
1835	2	Wydano do Browaru na przepię gorzkiej	9.6	167.	28				
1835	7	Wydano do Browaru na przepię gorzkiej	4.	68.					
1835	10	Wydano do Browaru na przepię gorzkiej	7.6	135.	25.	4			
1835	13	Wydano do Browaru na przepię gorzkiej	5.	2.	86.	4.			
1835	16	Wydano do Browaru na przepię gorzkiej	17.	2.	278	32.	4.		
1835	21	Wydano do Browaru na przepię gorzkiej	10.		180				
1835	27	Wydano do Browaru na przepię gorzkiej	10.2		174.	10.	4.		
1835	1	Compt. Michał Buynicki Słod.	229.6		1090	21	12		
1835	2	Wydano do Browaru na przepię gorzkiej	15.		256	20			
1835	6	Wydano do Browaru na przepię gorzkiej	15.		265	18			
1835	6	Wydano na Słod do Słodowni					4.		
1835	14	Wydano do Browaru na przepię gorzkiej	14.4		263	26			
1835	17	Wydano do Browaru na przepię gorzkiej	2.0		312		4.		
		ogółem -	292.2		1118	25.	20		

Miejsce
Czas

29

Wydatki z kasy do Browaru na przejazd goniątku

Data		Do kasy 1836 Rozrachunek	Kupno		Druki						
Miesiąc	Dzień		Miara	Wzrost	Miara	Wzrost					
			Wzrost	Wzrost	Wzrost	Wzrost					
		z przynosi	292	2	218	35	20				
Feb	24	Wyjazd do Browaru na przejazd goniątku	16		289	24	4				
Marc	1	Suma Międz. Bujnicki Ładus.	308	2	208	14	24				
Marc	6	Wyjazd do Browaru na przejazd goniątku	15		24	20					
28		Wyjazd na Sąd Główny na piwo					1	6			
28		Connot. Stanisław Kapuricz	393	2	679	34	25	8			
Junij	16	Wyjazd do Międzyb. na przejazd goniątku	4	4							
					Korolowicz Koracz						

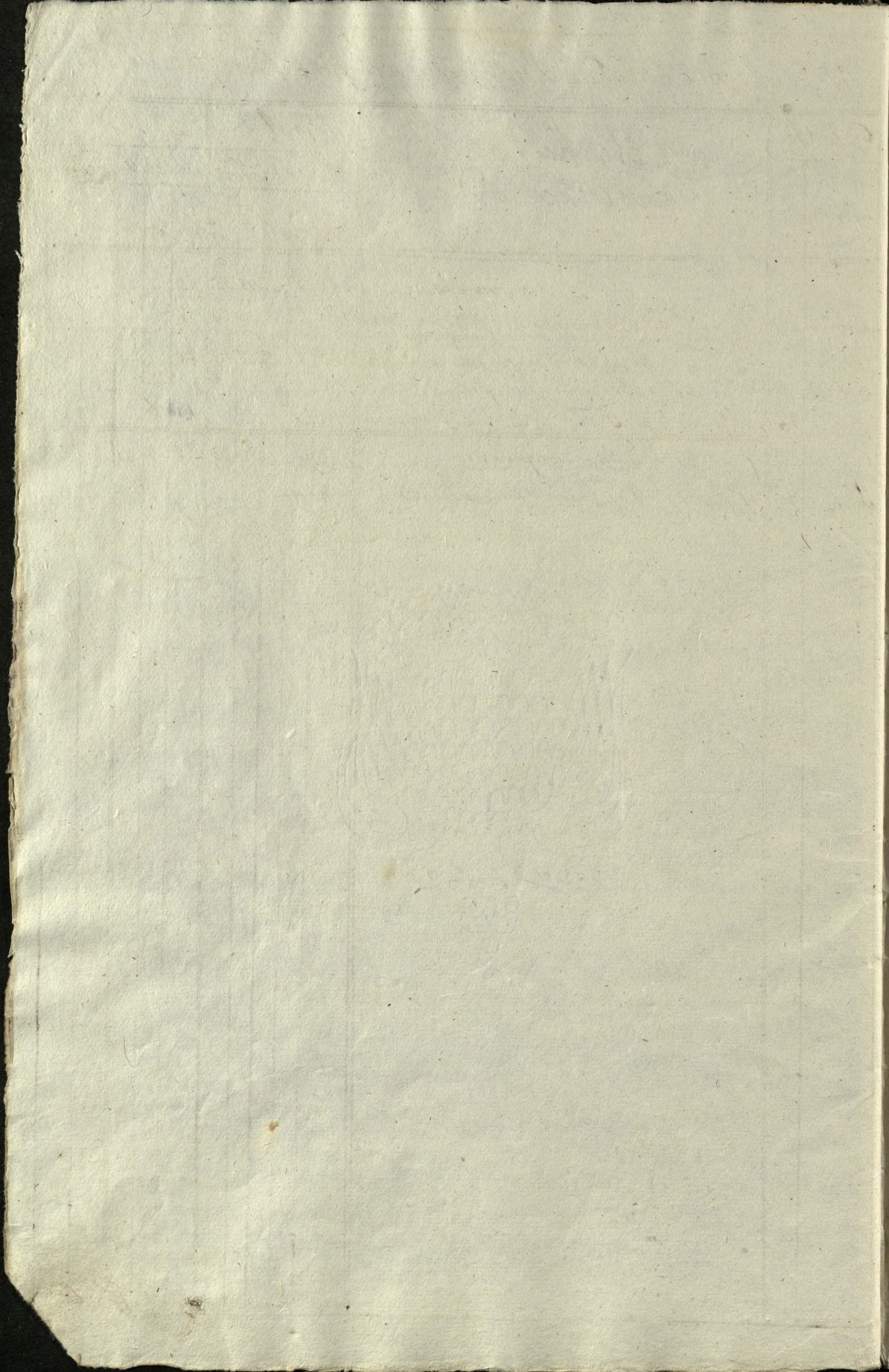

I have the honor to acknowledge the receipt of your letter of the 14th inst. in relation to the above mentioned matter. I have the pleasure to inform you that the same has been forwarded to the proper authorities for their consideration. I am, Sir, very respectfully,
 Yours obedient servant,
 J. M. [Name]

Data	Miejsce	Przebieg choroby	Lęto			Przebieg			Ciepło			Gryba			Grych			Pach.			Tętno			Ciężkość			Leczenie					
			Bl.	Sy.	gad.	Bl.	Sy.	gad.	Bl.	Sy.	gad.	Bl.	Sy.	gad.	Bl.	Sy.	gad.	Bl.	Sy.	gad.	Bl.	Sy.	gad.	Bl.	Sy.	gad.	Bl.	Sy.	gad.	Bl.	Sy.	gad.
Julii	12	Wydano na stad - zinfunda		3																												
Aug.	1	Comte Michal Baynicki Ladus		3																												
Agusta	7	Wydano na stad zinfunda		6				2																								
Lut.	1	Comte Michal Baynicki Ladus	1	1				2																								
Lut.	5	Wydano na stad zinfunda		6																												
Mar.	1	Comte Michal Baynicki Ladus	1	7				2																								
Mar.	3	Wydano na stad zinfunda		6			2		3																							
Apr.	1	Comte Michal Baynicki	2	5			2		2																							
Apr.	4	Wydano na stad zinfunda		4			2		2																							
Apr.	1	Comte Michal Baynicki	3	1			4		7																							
Apr.	15	Wydano na stad zinfunda		6			1		2	9		2		1																		
May	1	Comte Michal Baynicki	3	7			5		1	9		2		3																		
May	1	Wydano na stad zinfunda		4					2					2																		
Jun.	1	Comte Michal Baynicki Ladus	4	3			5		1	9		2		5																		
Jun.	2	Wydano na stad zinfunda		6					2																							
Jun.	10	Wydano na stad zinfunda		1			2																									
Jun.	28	Comte Stanislaw Napawicz Ladus	1				2		2					2		3																
Jun.	1	Wydano na stad zinfunda		6																												
Jul.	1	Comte Michal Baynicki Ladus	6	7			7		1	9		2		5																		
Jul.	4	Wydano na stad zinfunda		6																												
Aug.	1	Comte Michal Baynicki Ladus	7	5			7		1	9		2		5																		
Aug.	19	Wydano na stad zinfunda		2																												

Comte Stanislaw Napawicz

Data	Włoynarzi H. J. P. E. K. u.	Lytu	Prumie	Pozymim	Em	Krupy				Siemieni									
						Gryka	Gruch	Bob	Farola	Fajtme	Siemian	Kompan							
Muz.	mon po Tolowar hacz.																		
	Do Szachowon H. Krapidunskiemu.																		
Julii	1. Wydano w ordynariz na kwartad.	4			3	1													
	Com. H. Michal Baynicki	4			3	1													
Stycza	1. Wydano w ordynariz na kwartad.	4		2	3	1													
	Com. H. Michal Baynicki	2		2	1	2	3	6											
Januar	1. Wydano w ordynariz na kwartad.	1			5	1													
	Com. H. Michal Baynicki	3		2	1	7	5	5											
Feb.	20. Wydano w ordynariz			2															
Mar.	28. Com. H. Stanislaw Popcewicz	3		4	1	7	5	5											
Apryl	1. Wydano w ordynariz na kwartad.	1			5														
Maja	1. Com. H. Michal Baynicki Latus	4		4	2	4	7	4											
	Do Tolowny H. Baynickiemu.																		
Julii	1. Wydano w ordynariz na kwartad.				5			6											
Stycza	1. Wydano w ordynariz na kwartad.	2		2		2		6											
Januar	1. Com. H. Michal Baynicki Latus	2		2	1	2	2	4											
	1. Wydano w ordynariz na kwartad.	1			5	1													
Feb.	1. Com. H. Michal Baynicki	3		2	1	7	3	6											
	8. Wydano w ordynariz																		
Novu	28. Com. H. Stanislaw Popcewicz Latus	3		2	1	7	3	6											
Apryl	1. Wydano w ordynariz na kwartad.	1		2	5	1													
Maja	1. Com. H. Michal Baynicki Latus	4		4	2	4	5												
	Com. H. Stanislaw Popcewicz																		

Com. H. Stanislaw Popcewicz

Com. H. Stanislaw Popcewicz

Rozchod zboza w Ordynacji na Cieladzi Folwarczynie

Data	Cela Cieladzi in Fundo	Lytu	Guzmin	Ornis	Gryka	Gros	Summi		Pomica
							Łozim	Propoz	
Miej	Przebieg	Bli 8 ^{gr}	gals 8 ^{gr}	gals 8 ^{gr}	gals 8 ^{gr}	gals 8 ^{gr}	gals 8 ^{gr}	gals 8 ^{gr}	gals 8 ^{gr}
Julii	1. na kwartał nabob 9.	1	2	6	13 ²				
8bra	1. na kwartał nabob. 12.	3		1	4			1	1
9br	1. Comno & M. Bujmicki	4	2	2	2	13 ²		1	1
Januaj	1. Wydano na kwartał 13.	3	2	5	2				
	na Pasternieja - 9 10.								
Feb.	1. Comno & M. Bujmicki	7	4	3	7	13 ²		1	1
Mar	20 Wydano na Wielkanoc								2
	25 Comno & S. Popiewicz								
Apr	1. Wydano na kwartał	2		7				1	
Maja	1. Comno & M. Bujmicki	9	4	4	6	13 ²		2	3

Monokij Korsak

Cela Cieladzi
Przechomskiej

Julii	1. na kwartał nabob 8 ^{gr}	2		1					
8bra	1. na kwartał nabob 8 ^{gr}	2		6				2	10
9br	1. Comno & M. Bujmicki	4		1	6			2	16
Januaj	1. Wydano na kwartał 8	2		6				2	
Feb.	1. Comno & M. Bujmicki	6		2	4			2	16
	Wydano na Wielkanoc								1
Mar	25 Comno & S. Popiewicz								
Apr	1. Wydano na kwartał	2		1					
Maja	1. Comno & M. Bujmicki	8		3	4			2	2

Monokij Korsak

Průzkum - Lboze u Ordynarij Du Chelidzi Pulawski Podkowiec r. 1835

Dátum	Měsíc	Dne	Stá Chelidzi Pulawski - Podkowiec	Tráva		Lecivina		Ovsa		Grych		Procha		Semina		Pšenice	
				8	12	8	12	8	12	8	12	8	12	8	12	8	12
July	1.		Wydano u Ordynarij 3.	6	3												
srpna	1.		Wydano u Ordynarij 3.	6	3												
			Comot M. Wymielni	1	4	6											
září	1.		Wydano u Ordynarij 3. ^{200. 2.}	6	3												
			Comot M. Wymielni	2	2	1	1								9		9
			Wydano u Ordynarij														
listopad	28		Comot M. Wymielni	2	2	1	1										9
pros	1.		Wydano u k. Wymielni	6	3												
květen	1.		Comot M. Wymielni	3	1	4									9		9
Ordynarij Du Pulawski. Wymielni u Polowci M. - Semina																	
lipen	1.		Wydano u k. Wymielni	1	1	9	4	15									
červenec	1.		Wydano u Ordynarij	3	1	4											
červen	1.		Comot M. Wymielni	1	4	9	8	6									

Konwalek Korszak

[Faint, illegible handwriting]

[Faint, illegible handwriting]

[Faint, illegible handwriting]

[Faint, illegible handwriting]

Podział 4. kosa. Podanego Na Oryplie Dla Lucien Rok 1836 -

Datta		M. yta	Focinno	Owis	Kryka	Przeic	Porcedy -						
Miesi	Par						M. yta	Focinno	Owis	Kryka	M. yta	Focinno	Owis
		bl.	8 god	bl.	8 god	bl.	8 god	bl.	8 god	bl.	8 god	bl.	8 god
Junii	10	M. ydennu na Oryplie Dla Niepricow							2		2		
Dec	11	M. ydennu Dla Liczot do Czuchy										1	
Junio	20	M. ydennu Dla Stawice na Dwornego			2								

Konopina Kozak

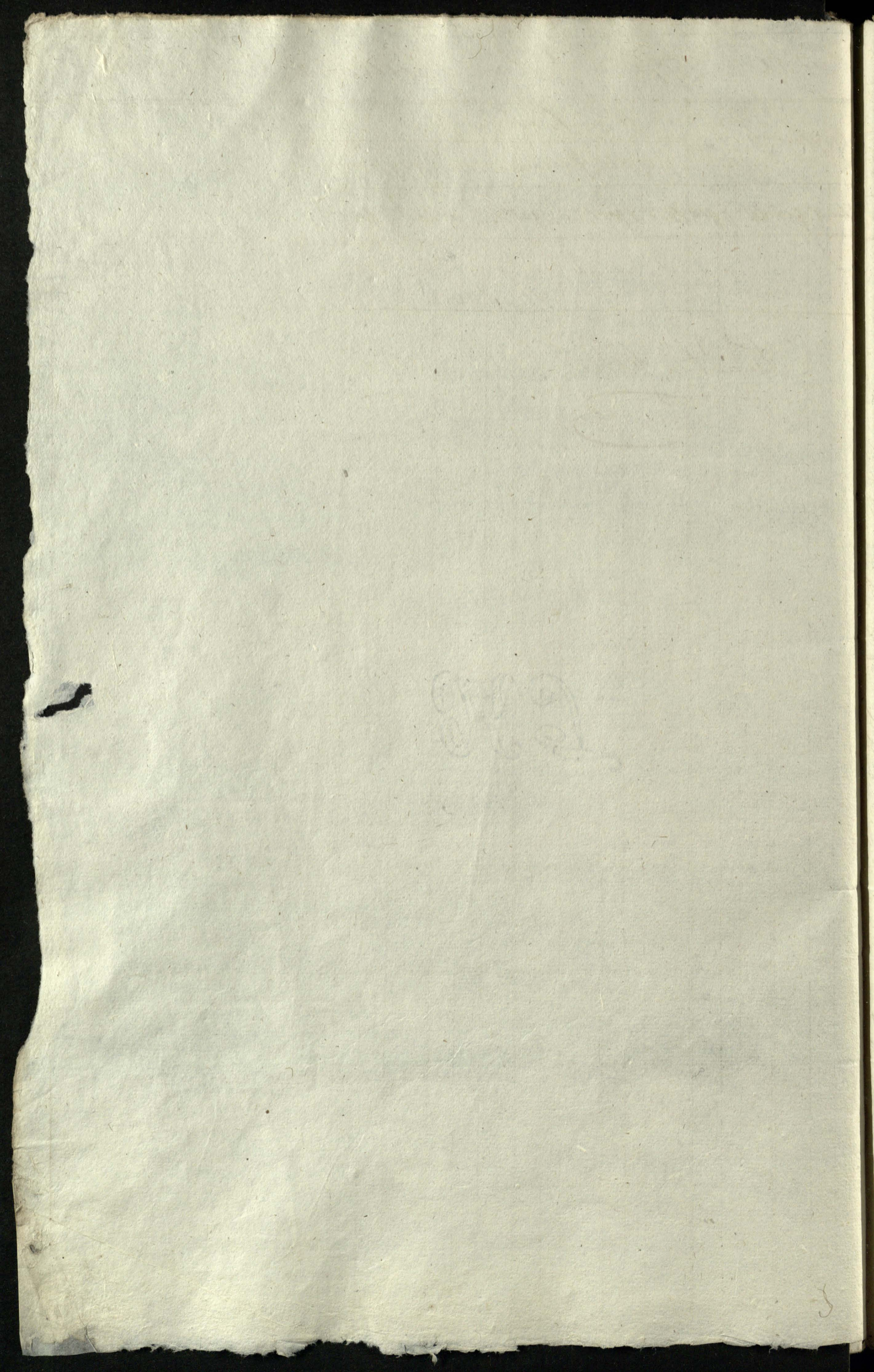

Przebieg choroby na obrach dla konie Br. 1835/6
Przebieg i Myśliwcy. Oficjalnie

Data		Miejscowość	A Mianowicie dla Czynu Konicy	Dwie		
				Wiek	8 ^{ty}	god
Początek		Miejscowość	Wydanie dla koni Myśliwcy i Oficjalnie	4	7	12
kugolok			Wydanie dla koni N ^o 1	3		
Dziś			Wydanie dla koni Myśliwcy Oficjalnie	6		
Dziś			Wydanie na Drogi Jedźni do Modrudziej i Koprna Modru	1		9
Dziś			Wydanie dla koni N ^o 2 Strupieckiego	8	7	9
1. Feb		Comand Michal Buznicki	14	1	10	
1. Feb		Wydanie dla koni Jan F. Pukielimu Grobowcu Berge	1	3	6	
Dziś		Wydanie dla koni N ^o 3 Strupieckiego	2		9	
Dziś		Wydanie koniom N ^o 4 Strupieckiego i Asyora	3		6	
Dziś		Wydanie dla koni Myśliwcy i Oficjalnie	19	2	10	
1. Stra		Comand Michal Buznicki	1		6	
1. Stra		Wydanie dla koni Komisarze	3		6	
Dziś		Wydanie dla koni Piszczak i Namiastu ginfunda	3		6	
Dziś		Wydanie na obrach N ^o 5 Strupieckiego i Asyora	14	1	10	
1. Gr.		Comand Michal Buznicki	1	3	6	
1. Gr.		Wydanie dla koni Strupieckiego i Asyora przedzielnikistaj	3		6	
Dziś		Wydanie dla koni Komisarz na obrach	3		6	
Dziś		Wydanie dla koni Piszczak i Namiastu ginfunda	2		16	
Dziś		Wydanie na Przyjeździe wozni	17	3	9	
1. Kwi.		Comand Michal Buznicki	1	3	12	
1. Kwi.		Wydanie dla koni ginfundom na obrach	7		9	
Dziś		Wydanie dla koni Strupieckiego i Asyora, kłucupita	5		6	
Dziś		Wydanie kłucupita, u Buznika, wozni i Przyjeździe	20	3	9	
1. Maj		Comand Michal Buznicki	2		9	
1. Maj		Wydanie dla koni ginfundom na obrach	2	2		
Dziś		Wydanie dla koni wozni i Przyjeździe na obrach	1		9	
1. Czer.		Comand Michal Buznicki	24	7		
1. Czer.		Wydanie dla koni mięsojary i Oficjalnie	1	3	12	
Dziś		Wydanie na obrach dla koni przyjeździe i wozni i Przyjeździe	6		9	
1. Mar.		Comand Michal Buznicki	27	1	3	
1. Mar.		Wydanie dla koni mięsojary i Oficjalnie	1	6		
Dziś		Wydanie na obrach dla koni przyjeździe i wozni	1	1	6	
1. Mar.		Comand. Stanislaw Popiewicz	30		9	

20
 Rozchod Owsu na obrótki dla konie Pratznych
 Oficylistow, Przybytych na rok 1836.

Pozostalosc				Owsa		
Miesiac	Conna			Wet	8	god
Apr 30	30	Wydanu dla konie Panu Komisarzu Nowego z przynosa		30	3	9
do		Wydanu dla konie Miesiacych Oficylistow		2		9
do		Wydanu dla konie Sądowej w Przędziszku		1	4	9
Maja 1	1	Comod Michal Bayonicki	Sadus	35	2	9
do 2	2	Wydanu reste ordynacji Miesiacych Oficylistow		1	3	15
Maj 20	20	Wydanu dla konie W. Komisarza Kapucynów		1		
do 24	24	Wydanu dla konie Asesora Szynkiewicza				9
do 26	26	Wydanu dla konie Asesora Szynkiewicza				9
Junia 1	1	Comod Michal Bayonicki	Sadus	37	7	0
do 7	7	Wydanu dla psow do Podkowny			2	
do 8	8	Wydanu dla konie Mgo sub. Jonskiego rejerka				8
do		Wydanu dla konie Mgo Graduta		2	2	
do		Wydanu dla konie Panu Kapucynów Komisarz			6	
do		Wydanu dla konie Redowanicz Bydego Ekonomu			2	
do		Wydanu dla konie Wydmu z Skopiniem i in. drogi			1	
do		Wydanu dla konie Burmistrza Kwiecinski				6
do		Wydanu dla konie Kapucynów do Skopiniem i in. drogi			2	
do		Wydanu dla Psow Pratznych - Bruskowic			2	
do		Wydanu dla konie Asesora Muberskiego z Wołoszyc				12

Vronokuz Korsak

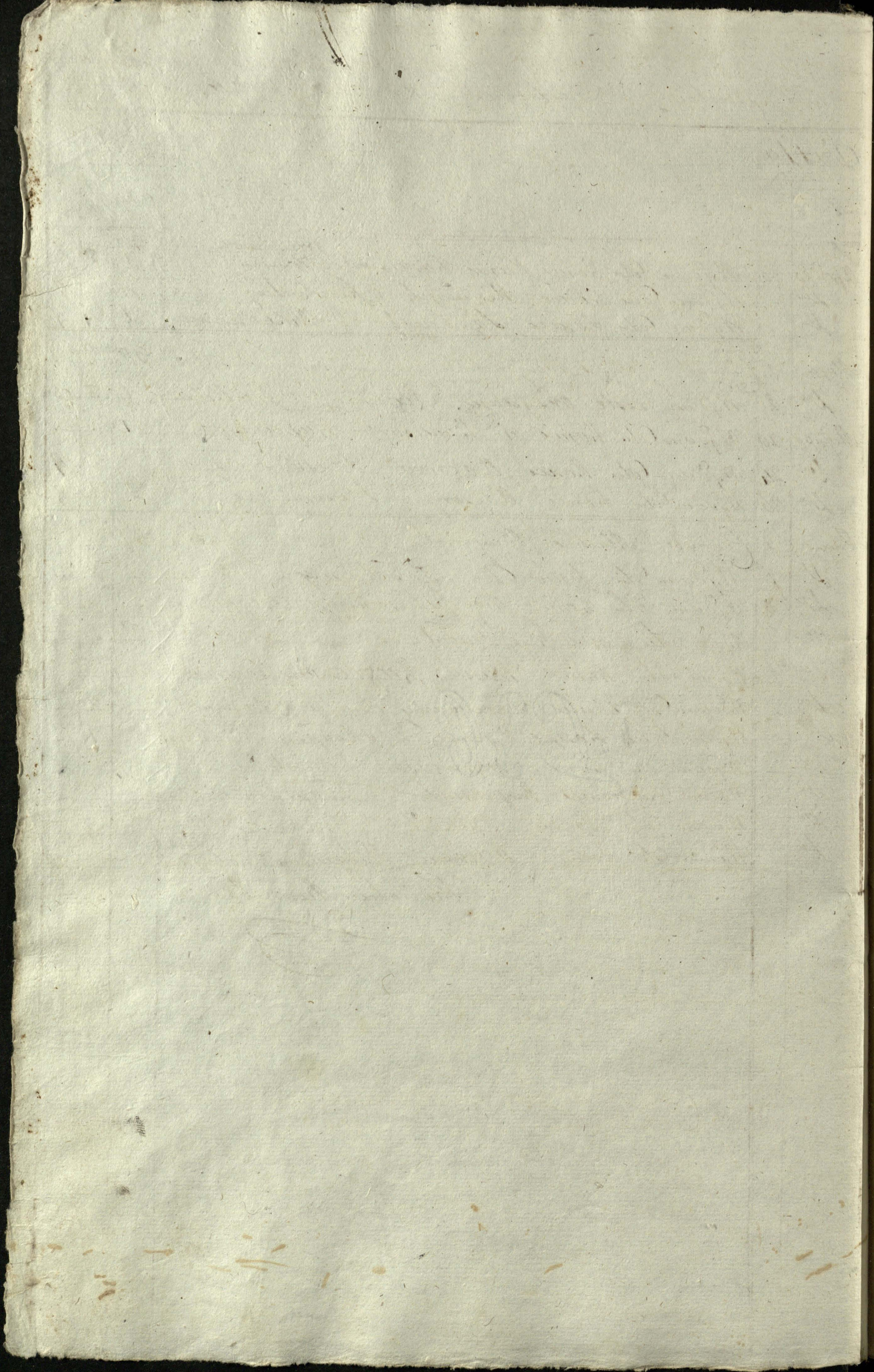

Data	Miejscowość	Opis	Lp. a		Lp. b	
			Poste	Poste	Poste	Poste
Mar 2		Wydano w Ordynacji na Szydłowcu	2			
Lp 8		Wydano w Ordynacji na Szydłowcu	2			
Lp 8		Wydano w Ordynacji na Szydłowcu	1		1	
Lp 10		Wydano w Ordynacji na Szydłowcu	2			
Lp 12		Wydano w Ordynacji na Szydłowcu	2			
Lp 15		Wydano w Ordynacji na Szydłowcu	2			
Lp 18		Wydano w Ordynacji na Szydłowcu	2			
Lp 21		Wydano w Ordynacji na Szydłowcu	2			
Lp 24		Wydano w Ordynacji na Szydłowcu	2			
Apr 1		Compt. Michał Buznicki Ładno	2	1		1
Lp 4		Wydano w Ordynacji do Szydłowca	2			
Lp 7		Wydano w Ordynacji do Szydłowca	2			2
Lp 10		Wydano w Ordynacji do Szydłowca	2			
Lp 10		Wydano w Ordynacji do Szydłowca	2			
Lp 14		Wydano w Ordynacji do Szydłowca	1			1
Lp 14		Wydano w Ordynacji do Szydłowca	2			
Lp 22		Wydano w Ordynacji do Szydłowca	2			
May 1		Compt. Michał Buznicki Ładno	6	6		4
Lp 12		Wydano w Ordynacji do Szydłowca	2			
Lp 15		Wydano w Ordynacji do Szydłowca	2			
Lp 21		Wydano w Ordynacji do Szydłowca	2			
Mar 28		Compt. Stanisław Buznicki				
Apr 16		Wydano w Ordynacji Szydłowcu	4			
Lp 17		Wydano w Ordynacji Szydłowcu	6			
Lp 21		Wydano w Ordynacji Szydłowcu	2			
Apr 28		Wydano w Ordynacji do Szydłowca	2			
May 1		Compt. Michał Buznicki Ładno	6	6		4
May 5		Wydano w Ordynacji Szydłowcu	2			
May 6		Wydano w Ordynacji Szydłowcu	4			
Lp 12		Wydano w Ordynacji Szydłowcu	4			
May 27		Wydano w Ordynacji Szydłowcu	4			
Lp 31		Wydano w Ordynacji Szydłowcu	4			
Jun 1		Compt. Michał Buznicki Ładno	8	38		4
Lp 30		Wydano w Ordynacji do Szydłowca				
Lp		u Kroszawie, podwójnie drukowane	1	1	9	4 13/2

Konstanty Korsak

[Faint, illegible handwriting in cursive script, possibly bleed-through from the reverse side of the page.]

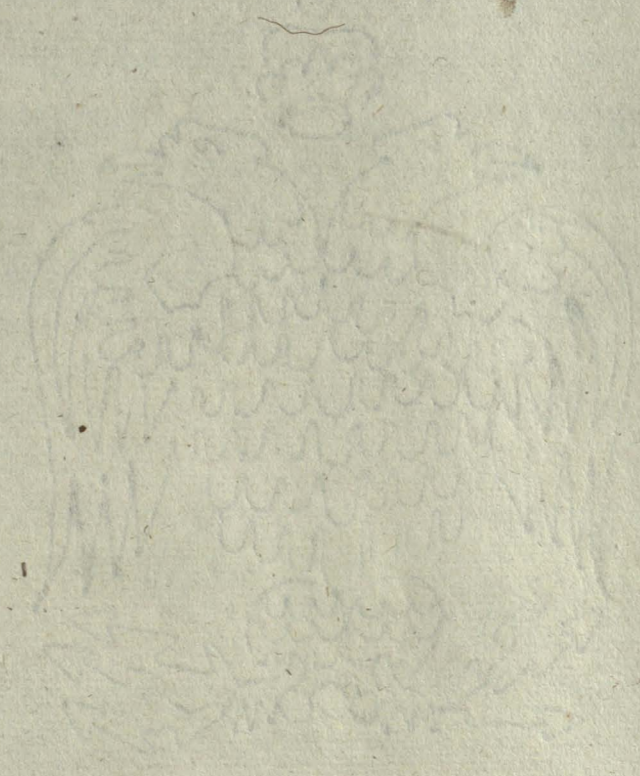

Дата	Место	Имя	Лыта		Покрениа		Покрениа		Овцы	
			Белы	Сурь	Белы	Сурь	Белы	Сурь	Белы	Сурь
Март 6	Мыдано	Замостани на Дроге							2	2
Д	Мыдано	У Сесорони		4		4			2	
Майя 18	Мыдано	До холмыи Погорьедан	5					2		1. гр. 2. 3.
Июни 8	Саме	Михаил Буярничидан	5	4		4		2		3 2. 1. гр. 2.
Сен 18	Мыдано	Бернедичови на Деспурь								
Сен	Мыдано	У Богоня на Деспурь		4						
Сен 24	Мыдано	Мыдани Карботе Стани				2				
Сен	Мыдано	До холмыи Стрешини							2	4
Сен	Мыдано	До холмыи Стрешини								

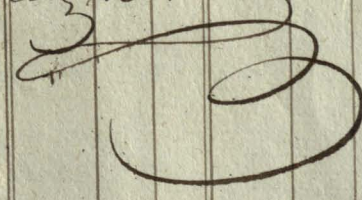
Монотуз Косах

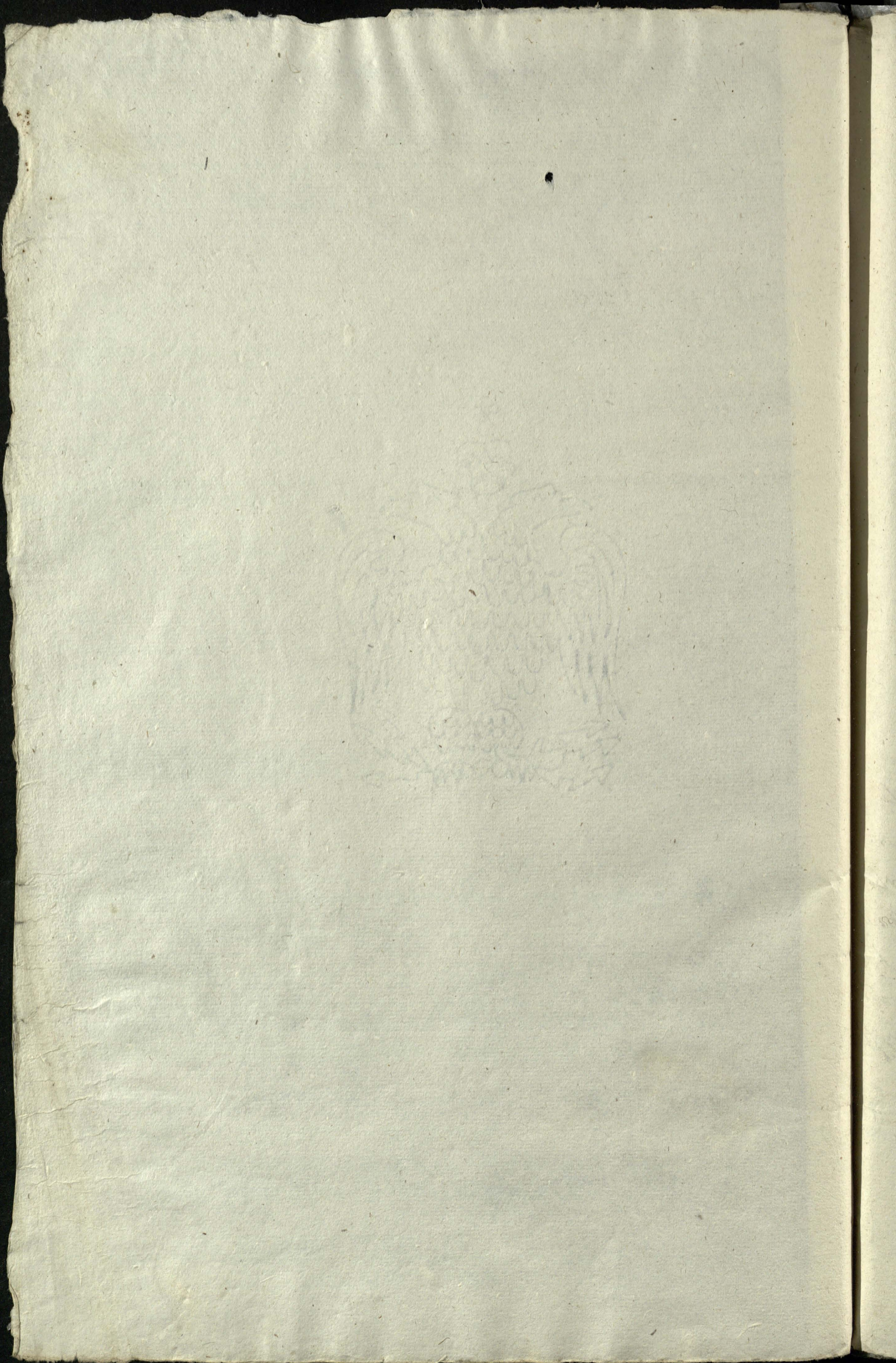

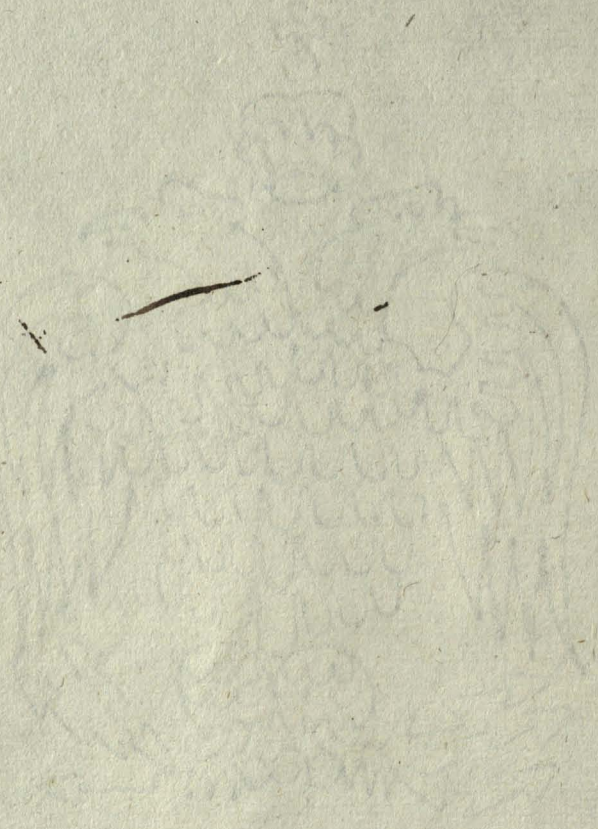



Takom Regiestra Progentu Braszemickiey ze Dwadziestu
Siedmiu Obrlusow Janowsteinow Papieru Lozow za Numeru
wanu Sznurowa miedzy i koncu Sznurowa Pijarskiego, herbu
owu Wiczy podmiowu Opizetowane, do Zarozowami Wzrostu
Lid Przechodow i Rozchodow Wzrostu Lozu w Ziarnie, by
Szrobaminy, i gwarow, Symonow Blokiow Piarowu Procentu
owu podajce podziow, dat w Wzrostu Lozu 1835. Mij 1835.
M. Lmia — Michal Buzynicki. Wzrostu.



