

Н. С. Г. а.
Пропинации. Май, Прови
Бисаховик од дельты 24 июня
1839 до тепері саны 1840
Спорна, ронца

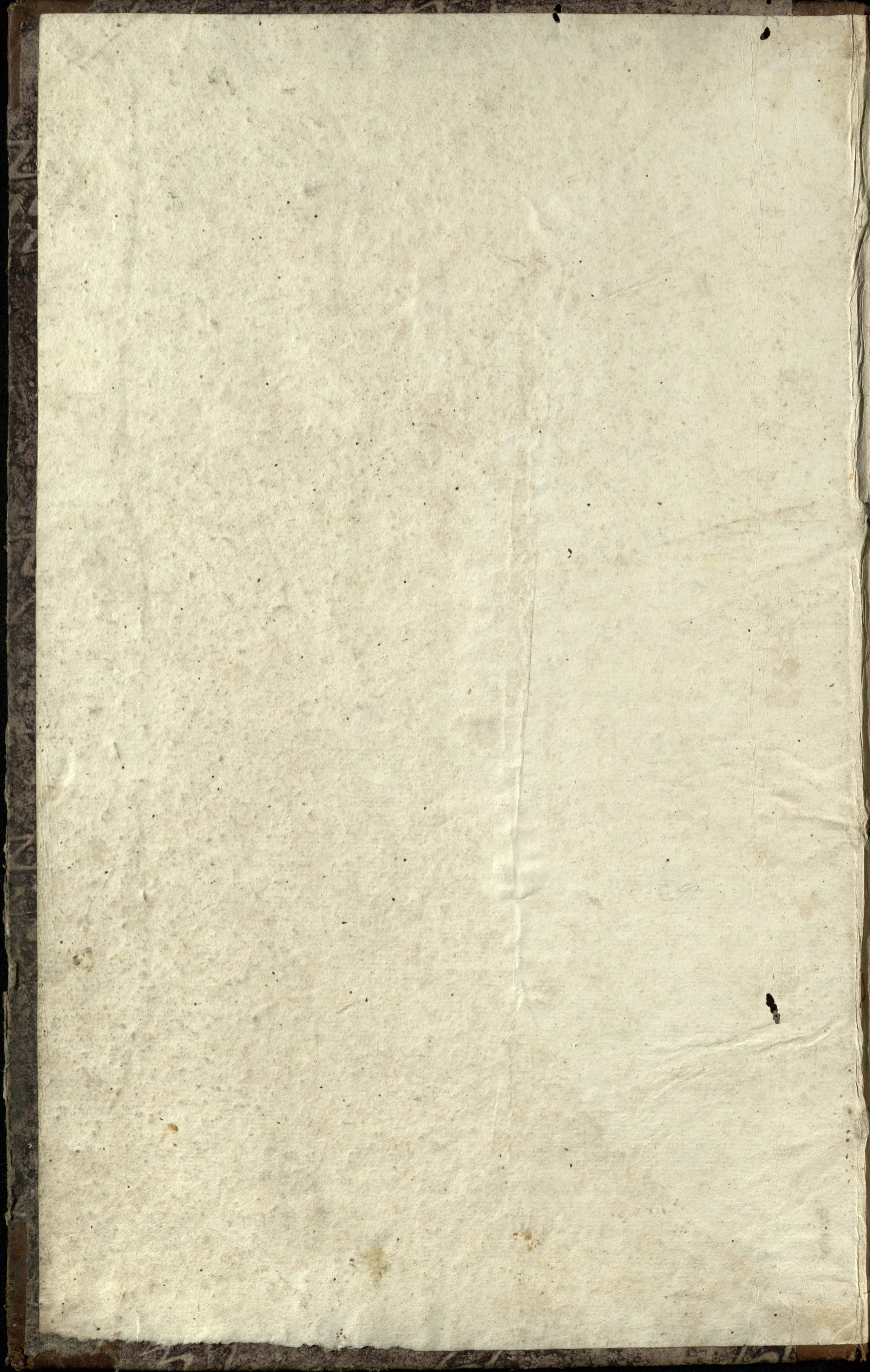

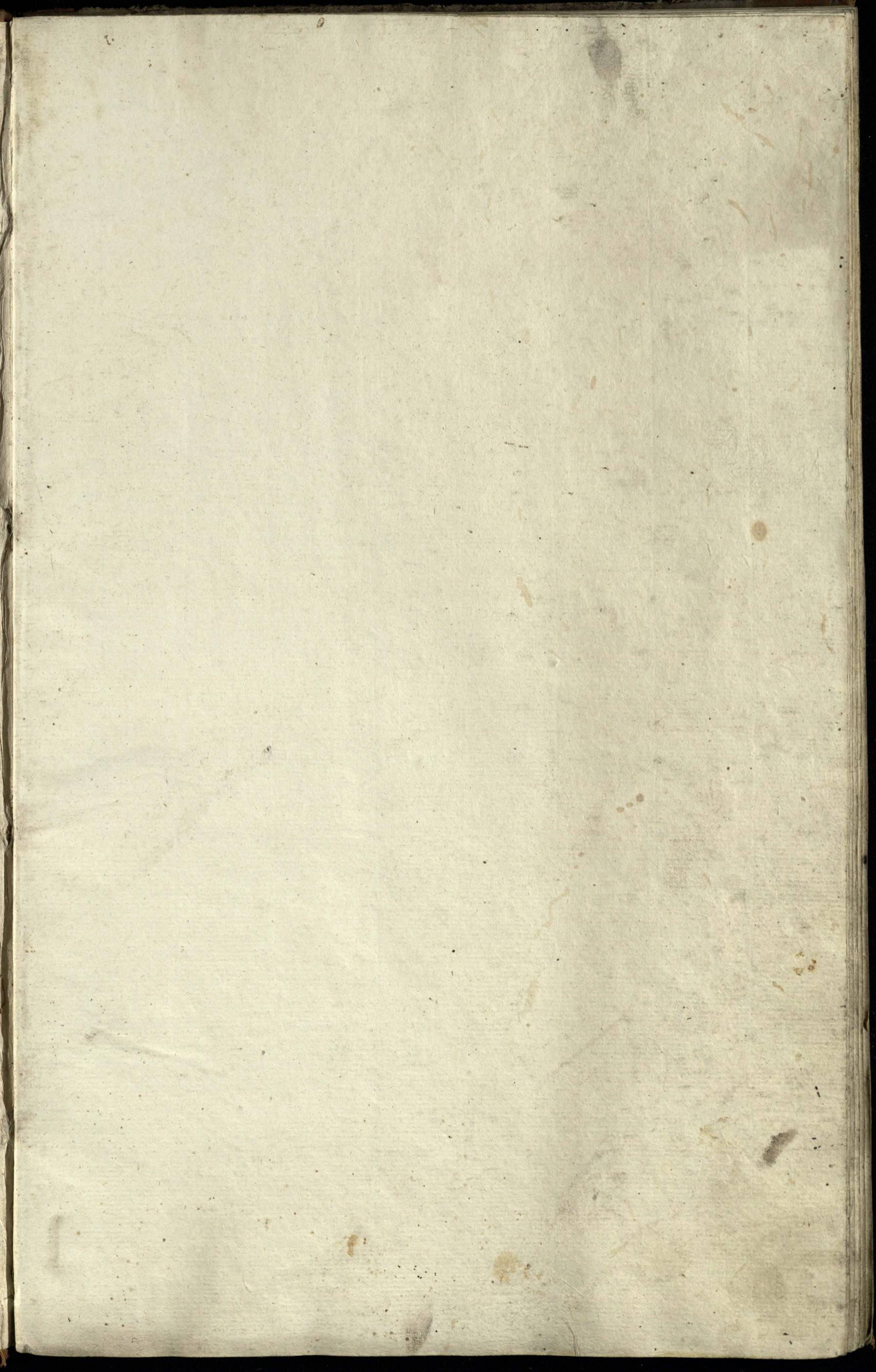

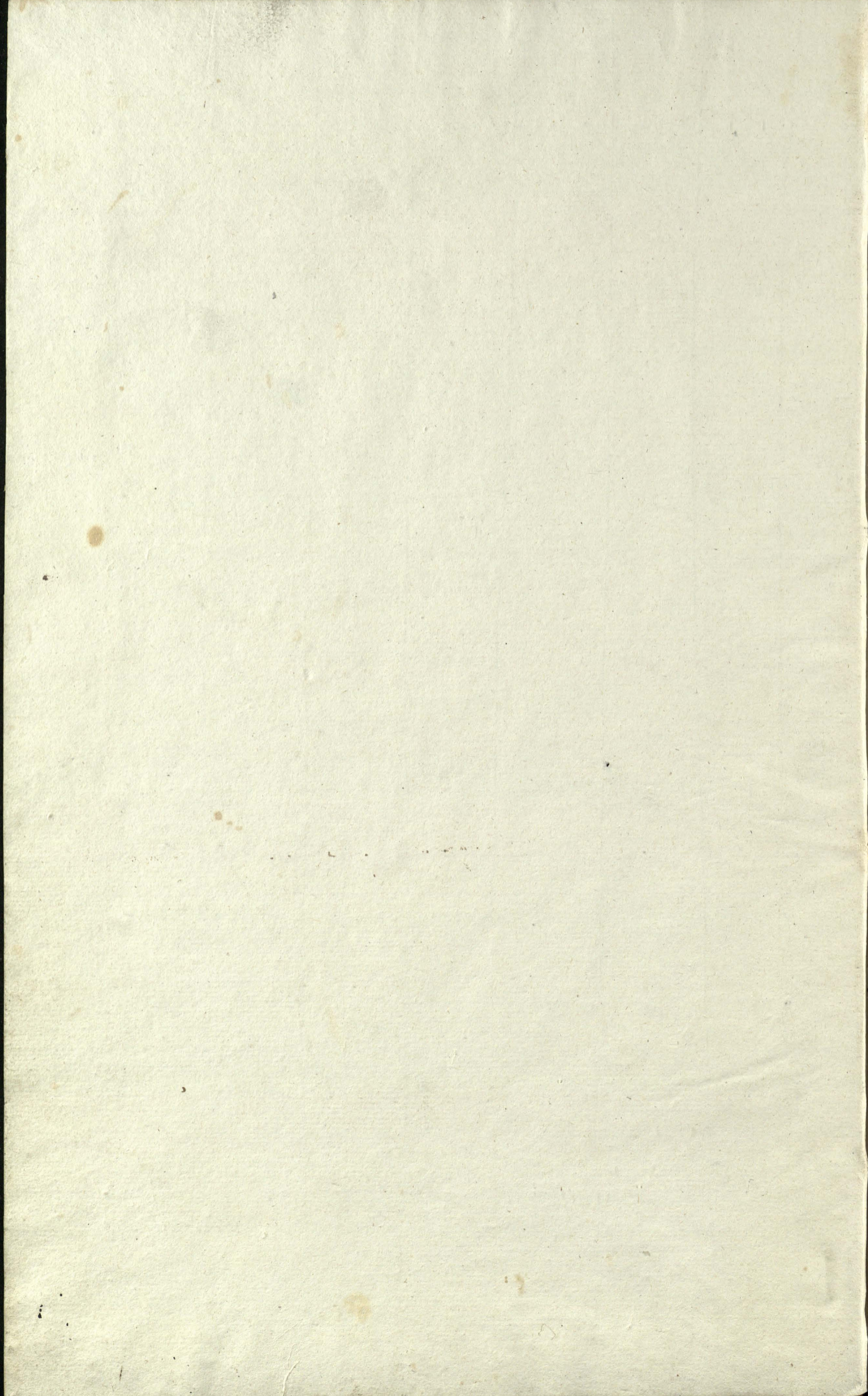

Dalszy Przychód przychodów i procentu

Data	Miejscowość	Łyżto		Fuzymia		na Stopy		Dwies	Łyżto	
		Pol' 8 9	Pud' 10 11	Pol' 8 9	Pol' 8 9	Pol' 8 9	Pol' 8 9			
Abra 29 30	Przebieżnia Strony przychodu i procentu	208	4349 19		42		9			
					9 2					
					4 2		3			
Jero 1 4 9 13 16 19 23 26 29	Komnaty Majewicz	208	4349 19	10 4	42		12			
					9		3			
					8 4		14		14	
							3			
			8	132 10			3			
			4 4	124 38			3			
					4					3
			12	238 2 1/2			3			
	4 6	141			3					
Sobor 2 6 10 14 19 22 26	Komnaty Majewicz	303 2	498 1 1/2	38	42		31 4		4 4	
		8	137 2 1/2				3			
				10			3			
							3			
					12		3			
					9		3			
			9	157 20			3			
			12	210						3
Mara 2 3 8 12 16 19 23 26 30	Komnaty Majewicz	332 2	549 2 1/2	69	42		49 4		4 4	
		10	105						2 4	
		10	105				3		2 4	
		8	132				3			
		12	148 20				3			
		16					3			
		19	11 2	185 25			3			
		23	4 4	74 10			3			
		26					3			
		30					3			
Aprila 4 12 20 24	Komnaty Majewicz	385	630 30 09		51		64 4		10 4	
		9	148 20			3				
		9 6	100 35			3				
		8 4	140 10							
	6	99								
Maja 4 11 16	Komnaty Majewicz	418 2	6910 21 09		57		64 4		10 4	
		15	247 20							
		14 2	235 5							
	18 2	278 35								
	465 6	767 2 1 09		57		64 4		10 4		

Wskazy postada Drob Druka o numeracji

Wydatek zboża na przerob stodu 2

Data			Zyto		Jęczmień		Owies	
Miej	Dzień		Prz. / S.	G.	Prz. / S.	G.	Prz. / S.	G.
Grze	10	Wydano do stodoł na przerob			3			
	25				3			
	28				3			
Grze	2				3			
	6				3			
	8				3			
	10				3			
	13				3			
	14				3			
	20				3			
	25				3			
	27				3			
	1	Kornatowicz S. Majewicz			30			
Grze	2				3			
	5				3			
	10							
	19						3	
	23						3	
	30						3	
							3	
Grze	1	Kornatowicz Stanisław Majewicz			42		12	
	11						3	
	9				14		14	
	13						3	
	16						3	
	19						3	
	23						3	
	26			Dyrzy	3			
	29						3	
							3	
Grze	2	Kornatowicz Stanisław Majewicz	44		42		314	
	6						3	
	10						3	
	14						3	
	19						3	
	22						3	
	26				3			
	2	Kornatowicz Stanisław Majewicz	44		42		494	
	5		3					
	8						3	
	12						3	
	16						3	
	19						3	
							3	
		zbiór stromicy	104		42		644	

Przychod Stodcu

Data		Fyto		Fuzmian-Cwianu	
		Prz. 1/8 G.		Prz. 1/8 G.	Prz. 1/8 G.
1834. Luty 24. Pemanenski podano w Spizjan				11.4.	3.
Kwiera	2	Przyjeżdżo ze stodołami		3	2
	0	-----		3	
	8	-----		3	7
	10	-----		3	
	13	-----		3	5
	14	-----		3	1
	20	-----		3	
	25	-----		3	
	27	-----		3	
	30	-----		3	
Kwiera	1	Kornatwa S. Popucwicz		30	15
	2	-----		3	
	5	-----		3	
	10	-----		3	
	19	-----		3	
	23	-----			3
	29	-----			3
Jenias	1	Kornatwa S. Popucwicz		42	15
	4	-----			3
	9	-----			3
	13	-----			3
	10	-----		14	14
	19	-----			3
	23	-----			3
	20	-----			3
Luty	2	Kornatwa Stanislaw Popucwicz		14	42
	6	-----		3	15
	10	-----			25
	14	-----			4
	19	-----			3
	22	-----			3
	26	-----			3
Marec	2	Kornatwa Stanislaw Popucwicz		44	42
	3	-----			15
	8	-----			43
	12	-----		3	4
	10	-----			3
	19	-----			3
		Lecor Ostromy		104	42
				15	55
				4	

Wydatek Stodu i Chmielu na piwo

Data	Miejsc	Opis	Chmiel		Stod	
			Pud. funt	Den.	1/2	1/4
Gr. 1		Wydano na piwo	4		2	12
Abra 20		Wydano na piwo	4		3	
		Expensowano na piwo Officialistom	25			

Przychod Piwa

Data	Miejsc	Opis	Opłata 12 kop.	1/4	1/2	Pub. kop.	Pub. kop.
Gr. 4		Przychod z Browaru	83	2			
Abra		Przychod z Browaru	89	3			
			173	1			

Przychod piwa na Sygnal

Data	Miejsc	Opis	Opłata 15 ^{1/2} Grzyw. na Sygnal	12 kop.	12 kop.
Gr. 5		Do Braszewick	0	30	1 68
10		do Braszewick	0	30	1 68
17		do Braszewick	0	23 2	1 33
Abra 13		do Braszewick	0	31 1	1 03
23		do Braszewick	0	31	1 74
29		do Braszewick	0	24 2	1 54
			173	1	9 62
					68

Dalszy wydatok Zbozia na przerob Stodur

Data		Wydatki			Summa		
		Przebieg	Przebieg	Przebieg	Przebieg	Przebieg	Przebieg
Maj	23	Przeniesienia Stroy	10 4	42	644		
	26	Wydatki do Stodur		3			
	30			3			
					3		
Kwiecień	4	Konnotek Stanislaw Poprawicz	10 4	51	644		
	12			3			
				3			
		Konnotek Stanislaw Poprawicz	10 4	57	644		

Dalszy przychod Hradu

Datum			Lpota			Formis			Pusei		
			Poz. 1/3	9	Poz. 1/3	9	Poz. 1/3	9	Poz. 1/3	9	
		z Przemyskiem Starym	10	4	42	15	55	4			
Marca	23	przyjato ze Stodowni								3	
	26									3	
Aprila	4	Rennatiz Stawitaw Kapucwicz	10	4	42	15	61	4			
	12						6			3	
	20						6	9			
		Rennatiz Stawitaw Kapucwicz	10	4	54	18	64	4			

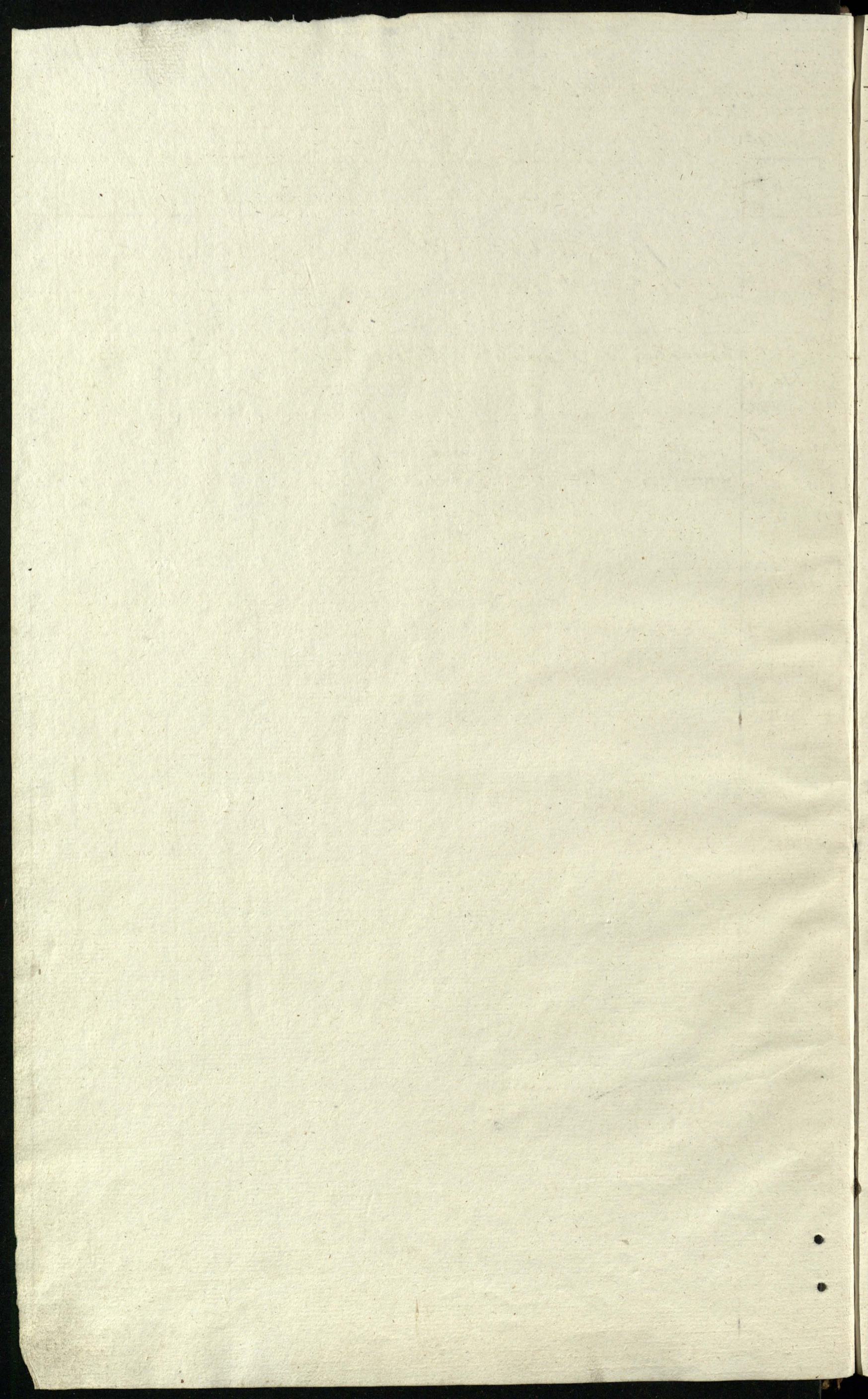

Przechód zboża i słodu na wsiach Małej Łowarnicy 5

Data	Miejscowość	Kwota														
		Miara		Waga		Jęczmień		Słód Jęczmień		Owsiarny						
		Boń	1/8 I	Pudy	funty	Boń	1/8 I	Pudy	funty	Boń	1/8 I	Pudy	funty			
Julia 24	Wydano do Młynia	10	6	169	18											
27	---	13	4	223	28											
31	---	7	4	123												
Aug 7	Komnatyjskie Rozprawy	31	6	516	6											
10	---	6	2	101	10											
12	---	8	6	143	20											
16	---	11		179	12											
22	---	13		208												
29	---	13		208												
29	---	23		348												
Abra 15	Komnatyjskie Rozprawy	10	6	1703	8											
18	---	16	2	249												
29	---	8	2	132												
29	---	15	4	255	30											
Abra 1	Komnatyjskie Rozprawy	14	6	2339	38											
3	---	10		105												
7	---	14		231												
9	---	10		160												
11	---	7	6	124					11	4	3	147	9			
10	---	12		195												
25	---	14	4	232	16											
Apr 1	Komnatyjskie Rozprawy	2	15	3447	14				11	4	3	147	9			
9	---	10		168					3	2	36	4				
6	---	13		227	20				3		36					
10	---	8	6	144	15				5	5	13	68	15			
14	---								6	6	72	10				
25	---	14	2	241	20				6		72	35				
30	---								6		72	27				
Abra 1	Komnatyjskie Rozprawy	2	6	4228	29				4	1	2	6	505	20		
7	---								3		34	20				
23	---	7		120	30				3		34	20				
29	---								5	5	66	5	3	30		
30	---							9	2		129					
30	---							7	2		101	20				
Gen 1	Komnatyjskie Rozprawy	2	6	4349	19	16	4	230	20	5	2	7	66	40	25	
4	---					9		126					3		60	
9	---					8	4	119					3		30	
13	---												3		30	
16	---	8		132	15								3		30	
19	---	7	4	124	38				użyciu	10	2	2	3	1	34	20
	Złoty Strony	2	8	4606	33	34		475	20	5	2	7	6	40	25	21

Dobry Prochod Woźna i Stodoła do Młynów

Data		Na Surowice				Stodoły													
		Hyto		Zemnic		Zemnic		Cwiany											
		Miara	Waga	Miara	Waga	Miara	Waga	Miara	Waga										
		Boj	8 P. Rudy	Boj	8 P. Rudy	Boj	8 P. Rudy	Boj	8 P. Rudy										
	Stromicy	283	4	4006	33	34	475	20	52	76	640	25	21	214	20				
Januar	23 Wydzano do Młynów					4	54						3	30					
	26			12		238	24						3	30					
	29			76		111													
	Komnaty Naprawy	303	2	4986	17	28	529	20	52	76	640	25	27		274	20			
Februar	2			8		137	24						3		30	17			
	6						10						3		30				
	14						12						6		60				
	19						9						3		30				
	22			9		157	20						3		30				
	26			12		210							3		30				
	Komnaty Naprawy	332	2	5101	21	69	963	20	52	76	640	25	48		484	27			
Marc	2			10		165							3		30				
	5			10		165							3		30				
	8			11		164	18												
	12			12		180	38												
	10												3		30				
	19			11	2	185	25						3		30				
	23			4	4	74	10						3		30				
	26												3		24	30			
	Komnaty Naprawy	391		6220	32	69	963	20	52	76	640	25	66		659	33			
April	4			9		148	20						6		72	6	3	27	18
	12			9	6	160	35						3		36	8			
	20			8	4	140	10												
	24			6		99													
	Komnaty Naprawy	424	2	6975	17	69	963	20	61	76	748	39	69		687	11			
Maia	4			15		247	20												
	11			14	2	235	5												
	16			18	2	278	35												
	Komnaty Naprawy	471	6	7730	37	69	963	20	61	76	748	39	69		687	11			

Odbył Maży Bractwo i Młyn

Data		Miej. wsi	Surowice				Maża Stodowa				
			Kytów		Surowice		Surowice		Ousiana		
			Pudy	grunt	Pudy	grunt	Pudy	grunt	Pudy	grunt	
Julia	27	Przyjęto i Młyn	167	34	-	-	-	-	-	-	-
	31	-----	342	35	-	-	-	-	-	-	-
August	10	-----	100	10	-	-	-	-	-	-	-
	12	-----	142	7	-	-	-	-	-	-	-
	16	-----	177	20	-	-	-	-	-	-	-
	19	-----	200	2	-	-	-	-	-	-	-
	24	-----	200	5	-	-	-	-	-	-	-
	30	-----	344	21	-	-	-	-	-	-	-
	1	Wła Komnaty S. Młyn	1087	20	-	-	-	-	-	-	-
Grze	18	-----	240	22	-	-	-	-	-	-	-
	20	-----	130	30	-	-	-	-	-	-	-
	30	-----	253	17	-	-	-	-	-	-	-
	1	Wła Komnaty S. Młyn	2318	9	-	-	-	-	-	-	-
Grze	7	-----	103	20	-	-	-	-	-	-	-
	9	-----	228	30	-	-	-	-	-	-	-
	11	-----	158	20	-	-	-	-	-	-	-
	13	-----	122	33	-	-	145	19	-	-	-
	14	-----	193	8	-	-	-	-	-	-	-
	27	-----	230	9	-	-	-	-	-	-	-
	1	Wła Komnaty S. Młyn	3415	15	-	-	145	19	-	-	-
Grze	3	-----	-	-	-	-	35	20	-	-	-
	6	-----	166	20	-	-	-	-	-	-	-
	10	-----	225	22	-	-	35	22	-	-	-
	14	-----	143	3	-	-	67	21	-	-	-
	18	-----	-	-	-	-	41	14	-	-	-
	27	-----	239	10	-	-	41	39	-	-	-
	30	-----	-	-	-	-	41	31	-	-	-
	1	Komnaty S. Młyn	4189	30	-	-	499	12	-	-	-
Grze	4	-----	-	-	-	-	68	4	-	-	-
	23	-----	119	38	-	-	65	15	-	-	-
	30	-----	-	-	228	1	-	-	59	4	-
	1	Komnaty S. Młyn	4309	34	228	1	632	31	59	4	-
Grze	9	-----	-	-	124	28	-	-	59	14	-
	13	-----	-	-	117	29	-	-	29	22	-
	16	-----	-	-	19	-	-	-	15	2	-
	19	-----	131	8	-	-	-	-	-	-	-
	23	-----	193	35	-	-	-	-	-	-	-
	26	-----	236	32	53	10	-	-	29	20	-
	29	-----	-	-	-	-	-	-	59	3	-
	31	-----	139	34	-	-	-	-	-	-	-
		Komnaty Młynów Młyn	4900	23	523	34	632	31	251	28	-

Dobry odbor Mazi ze Mlynu

Data		Surowic		Stodawa					
		Lytrů	Grannů	Grannů	Quasiac				
May		Pudy	fonty	Pudy	fonty				
Febnuar 3	z Sprawieniemia Strony Przyjęto ze Mlynu	4060	23	523	34	632	31	251	28
6	-----	136	10					30	
11	-----							29	22
14	-----			138	20			59	1
19	-----			106	8			29	23
22	-----			124	20			29	20
27	-----	156	6					29	18
29	-----	208	7						
March 5	Komnaty Stowitaw Rejowicz	5460	12	953	8	632	31	458	35
8	-----	163	20					29	17
12	-----	163	20					29	15
16	-----	162	33						
19	-----	179	6					29	18
19	-----							29	20
23	-----	183	38					29	13
20	-----	73	23					23	7
Apryla 4	Komnaty Stowitaw Rejowicz	6387	32	953	8	632	31	629	5
12	-----					71	10	27	
20	-----	147	6			35	30		
24	-----	159	17						
29	-----	138	39						
	-----	98	4						
May -		6931	18	953	8	739	31	656	5
		245	10						
		232	39						
		276	5						
	Komnaty Stowitaw Rejowicz	7685	32	953	8	739	31	656	5

Wydatek Mafii Brzinskej i Stodowey do Browaru

Datum		Mafia	Hydra		Skrzypien					
			Pudy	luty	Pudy	luty	Pudy	luty	Pudy	luty
Sbra	13	Wydano na Hoteurice	5		5					
	14	Wydano do Browaru na xator	25		5					
	15		24		0					
	16		20		0					
	17		20		0					
	18		20		0					
	19		20		0					
	20		20		0					
	21		20		0					
	22		20		0					
	23		20		0					
	24		20		0					
	25		20		0					
	26		20		0					
	27		20		0					
	28		20		0					
	29		20		0					
	30		20		0					
	31		20		0					
Konnoluj Stornitaw Kozacuriz			344		112					
Sbra	1		20		0					
	2		20		0					
	3		20		0					
	4		20		0					
	5		20		0					
	6		20		0					
	7		20		0					
	8		20		0					
	9		20		0					
	10		20		0					
	11		20		0					
	12		20		0					
	13		20		0					
	14		20		0					
	15		20		0					
	16		20		0					
	17		20		0					
	18		20		0					
Xbior			734		220					

		Gornatka		
		Wymiar		
		Čary	1/4	1/5
2 4				
2 4				
2 4				
2 4	Prizgito x Browaru	1	74	2
2 4	-----	1	75	
2 4	-----	1	90	
2 4	-----	1	90	2
2 4	-----	1	103	
2 4	-----	1	103	2
2 4	-----	1	105	
2 4	-----	1	105	
2 4	-----	1	105	
2 4	-----	1	104	1
2 4	-----	1	98	
2 4	-----	1	98	2
2 4	-----	1	98	
40 -	Komnatas S. Popucwicz	13	1201	3 2
2 4	-----	1	95	
2 4	-----	1	95	3
2 4	-----	1	90	
2 4	-----	1	101	
2 4	-----	1	102	2
2 4	-----	1	102	
2 4	-----	1	102	
2 4	-----	1	102	3
2 4	-----	1	102	3
2 4	-----	1	102	
2 4	-----	1	103	
2 4	-----	1	103	2
2 4	-----	1	104	
2 4	-----	1	100	
2 4	-----	1	100	
2 4	-----	1	102	2
2 4	-----	1	100	1
2 4	-----	1	100	2
85 -	Stronicy	31	3070	2 2

Wydatki Marii Brańney z Stodowcy do Bro

Data		z Mana		Stodowa	
		z wydatku	z przychodu	z wydatku	z przychodu
Majowiec					
z przenieścionia		734	920		
Grze	10	Wydatki na kator	20	6	
	20		20	6	
	21		20	6	
	22		20	6	
x	23		15	10	
	24		30	20	
	25		15	10	
	26		15	10	
	27		15	10	
	28		15	10	
	29		15	10	
	30		15	10	
Kontotaie, S. Marynowicz		949	334		
Abra	1		15	10	
	2		15	10	
	3		15	10	
	4		15	10	
	5		15	10	
	6		15	10	
	7		15	10	
	8		15	10	
	9		15	10	
	10		15	10	
	11		15	10	
	12		15	10	
	13		15	10	
	14		30	10	
	15		30	10	
	16		30	10	
	17		30	10	
	18		30	10	
	19		30	10	
	20		30	10	
	21		30	10	
	22		30	10	
	23		30	10	
Abior		1441	564		

Partycja	Próg %		Gorzalka		
				Wymiar	
			Gony	%	po
85	-	Stromicy	31	3076	2 2
2	4	Przyjeto z Browara	1	102	- -
2	4	-----	1	91	- -
2	4	-----	1	91	2 -
2	4	-----	1	91	- -
3	-	-----	1	91	- 2
6	-	-----	1	100	- -
3	-	-----	1	100	- -
3	-	-----	1	100	- -
3	-	-----	1	100	- -
3	-	-----	1	100	- -
3	-	-----	1	100	1 -
3	-	-----	1	100	- -
192	-	Latus	43	4243	2 -
3	-	-----	1	100	- -
3	-	-----	1	105	- 2
3	-	-----	1	106	- -
3	-	-----	1	106	- -
3	-	-----	1	103	- -
3	-	-----	1	104	- -
3	-	-----	1	103	1 -
3	-	-----	1	97	2 -
3	-	-----	1	97	- -
3	-	-----	1	98	- -
3	-	-----	1	101	2 -
3	-	-----	1	102	3 -
3	-	-----	1	100	1 -
-	-	-----	1	103	1 -
-	-	-----	1	102	- -
-	-	-----	1	102	3 -
-	-	-----	1	102	1 -
-	-	-----	1	101	3 -
-	-	-----	1	101	- -
-	-	-----	1	101	- -
-	-	-----	1	102	- -
-	-	-----	1	101	3 -
-	-	-----	1	100	- -
161	-	Stromicy	66	6585	2 2

Dalszy wydatan Mażki do Browaru y

Datto	Miejscie	Surawic			
		Najtrni	Surawic Fajomiu nie	Surawic Fajomiu ny	Oswiany
		Pudy	Pud	Pudy	Pudy
	Przemyslenia	1444	504		
Abra 24	Miejscie do Browaru	34	0		
25		30	0		
26		30	0		
27		30	0		
28		30	0		
29		30	0		
30		30	0		
31		30	0		
1840 ¹	Przemyslenia Stanistow Apucuriz	1088	612		
Januar 1		20	4	12	4
2		20	4	12	4
3		20	4	12	4
4		20	4	12	4
5		20	4	12	4
6		20	31	12	7 9
7		20		12	8
8		20		12	8
9		20		12	8
10		20		12	8
11		20		12	8
12		20		12	8
13		20		12	8
14		20		12	8
15		20		12	8
16		20		12	8
17		20		12	8
18		20		12	8
19		24		12	4
20		24		12	4
21		24		12	4
22		24		12	4
23		23		12	5
24		20		12	8
25		20		12	8
26				30	10
27		20		12	8
28		20		12	8
	Wobec	2247	632 31	354	186 9

Wobor Porzalki od Winnika

Karto pla	No Porzalka	Wymiar	
		Longy	1/10
Bez 1/8			
101	Stromny	65	0,385 2 2
		1	100
		1	100
		1	100 1
		1	100 3
		1	100 1
		1	100
		1	101 1
		1	100 3
101	Latus	44	0,388 3 2
		1	90 3
		1	91
		1	90 2
		1	91 3
		1	91 1
		1	91 2
		1	101 2
		1	101
		1	100 3
		1	100 1
		1	101 3
		1	100
		1	100
		1	100 2
		1	100 1
		1	100 1
		1	100 2
		1	101 2
		1	101
		1	101 2
		1	102
		1	101 1
		1	102
		1	102
		1	103
		1	103
		1	100
		1	100
101	Stromny	102	10,159 2 2

Dalszy wydatek Majni do Browaru z

Data	Miej. Dział	Surawice		Stodowa		
		Wystni	Summa	Summa	Wystni	Summa
		Pudy	Pudy	Pudy	Pudy	Pudy
	Przebieżenie	2247	354	632	31	180 9
Jan 29	Wydano do Browaru	20	12		8	
30		20	12		8	
31		20	12		8	
	Komatorz S. Kopywicz	2307	390	632	31	210 9
Feb 1		20	12		8	
2		20	12		8	
3		20	12		8	
4		20	12		8	
5		20	12		8	
6		20	12		8	
7		20	12		8	
8		20	12		8	
9		20	10			10
10		20	10			10
11		20	10			10
12		20	12		8	
13		20	12		8	
14		20	12		8	
15		20	12		8	
16		20	12		8	
17		20	12		8	
18		20	12		8	
19		20	12		8	
20		20	12		8	
21		20	12		8	
22		20	12		8	
23		20	12		8	
24		20	12		8	
25		20	12		8	
26		20	12		8	
27		20	12		8	
28		20	12		8	
29		20	12		8	
	Komatorz S. Kopywicz	2887	432	632	31	418 9 30

Rezerwa Gorzałki do Kinnika

Wystni	Summa	Wystni	Summa
Pudy	Pudy	Pudy	Pudy
101	stromicy	109	10159 2 2
	Przyjęto do Browaru	1	100 2
		1	100 1
		1	100
151	Komatorz S. Kopywicz	105	10460 1 2
		1	94 2
		1	100
		1	100
		1	100
		1	100
		1	93 1
		1	92 2
		1	94 1
		1	94
		1	92 3
		1	93 1
		1	90
		1	90 2
		1	90 1
		1	90 1
		1	90
		1	94
		1	94
		1	94
		1	90 2
		1	90 1
		1	93
		1	93
		1	93 2
		1	94
		1	90
		1	90
		1	90
161	Komatorz S. Kopywicz	134	13192 3

Dalszy Wydatek Masła do Browaru z

Obor Gorralki do Winnicja

Data	Miejsc	Surowiec		Stodowca				
		Łyżni	Łyżni	Łyżni	Łyżni	Łyżni	Łyżni	
		Pudy	Pudy	Pudy	Pudy	Pudy	Pudy	
	Przeniesienie	2887	732	632	31	418	9	30
Monc 1	Wydatek do Browaru	20	12			8		
2		20	12			8		
3		20	12			8		
4		25	7			8		
5		25	7			8		
6		25	7			8		
7		25	7			8		
8		25	7			8		
9		28	12					
10		28	12					
11		28	12					
12		28	12					
13		28	12					
14		28	12					
15		28	12					
16		28	12					
17		25	7			8		
18		25	7			8		
19		25	7			8		
20		20	7			8		
21		25	7			8		
22		25	7			8		
23		25	7			8		
24		24	5			8		
25		35				5		
26		35				5		
27		34				6		
28		34				6		
29		34				6		
30		34				6		
31		34				6		
	Komnaty z Monowicz	3733	953	632	31	586	9	30

Koszt	Opisy	Gorralka	
		Wymiar	
		Łary	1/4 1/5
161	Stroniny	134	13,192 3
	Przyjęto z Browaru	1	90
		1	90
		1	90
		1	90
		1	90
		1	90
		1	92
		1	91 3
		1	92
		1	92 1
		1	97
		1	97
		1	97
		1	97
		1	100
		1	100
		1	98
		1	98
		1	98
		1	98
		1	97 1
		1	97
		1	97
		1	97 1
		1	97
		1	62
		1	97
		1	97 2
		1	93
		1	93 2
		1	98 1
		1	98 2
161	Komnaty z Monowicz	163	16,109

W tym spisie dla tego
 ma wódki xi obrzów
 na kufrowe pszo i
 wazie sprinytowa praca
 podo wyprawy zst

Dalszy wydatek Mazi do Browaru

Datta	Muz. one	Surowice		Stodowca				
		Kozmice	Kozmice	Kozmice	Owsiany	Dyrziany		
Aprila 1	Przeniesienia Surowicy Nieraciano	3733	953	632	31	586	9	30
2	Wydano na sator	15				10		
3		15		5		5		
4		15		5		5		
5		15		5		5		
6		15		5		5		
7		15		5		5		
8		15		5	4	4	30	
9		15		8				
10		14		8				
11		30		8				
12		30		8				
13		30		8				
14	Nie raciano i							
15	Wydano na sator	25		10				
16		25		10				
17		25		10				
18		28		4				
19								
20								
21								
22								
23								

Remonty S. Rozwiaz - 4063 953 - 43935 626 5 30 -

y Dobor Gorralki Pod Winnika 13

Przebieg	Gorralka	
	Przebieg	Przebieg
101	Przenos	105 10.109
2 4	Pacyjato z Browaru	1 103 1
2 4		1 103 2
2 4		1 103
2 4		1 104 2
2 4		1 104
2 4		1 104
2 4		1 93
2 4		1 93 1
2 4		1 93 3
2 4		1 92 3
		1 93
		1 93
	nie przelano do Browaru	1 93 1
		1 92 2
		1 93 2
		1 102
		1 101
		1 102 1
		1 85
		1 86 3
		1 90
		1 92 2

183 4 Remonty S. Rozwiaz 187 18.228 -

Ogólny przychód Gorzałki

Data		Gorzałka		
		Wyniar		
May	dnie		Łary	¹ / ₆
1839 ^r	Junii 24.	Przebiegano podano w Jankach ..	7569	1 1
Abra	21	Przywieziono x Kuchmicy do sprzedania	1941	2 2
Abra	5	Przywieziono x Kuchmicy do sprzedania	2062	3 2
			<u>11572</u>	3 1

Rozchód Gornaliki na Ordynaryi i różne Expensa

Data		Gornaliki		
		Łany	1/10	
Maj	24	w Ordynaryi Ekonomowi F. Cichowicowi	9	
		Ekonomowi F. Goltowicowi	5	
		Leśniczom do Pańskiego Lasu	1	
		Chirurgowi Włoszianstkiemu	8	
		Ekonomowi w Brasławie	6	
Julii		Do Foltarki Foltowcy	10	
		Na dożynki — do Cichowic	30	
		— do Brasławick	36	
		w Ordynaryi W ^o Kommissarsow	30	
		Na dożynki do Sokolla	5	
Julii	30	x Prokura W ^o Kommissarsa dano ludzkom przy przekaniu Cegły	1	
		Podpis Weryfikacyi na prokurę dla wstąpienia wyrotu	11	2
		x Prokurę W ^o Kommissarsa dano przy kasaniu Łyła	1	2
		x Prokurę F ^o Opiekuna dano na prokurę przy wozieniu Biedy	2	
		w Gratyfikacyi Deputatow, Kobyliń: Rudominie	11	1
		Wydano na prokurę przy dosianiu Łyła	1	
		w Ordynaryi Piarowowi procentowemu	3	
Wra	3	1 Komnatnik Stanisław Napierewicz	169	1
		w Gratyfikacyi Strapiemu Łabickiemu	14	
		w Ordynaryi Ciunowi w Sokolla	2	
		x Prokurę F ^o Opiekuna dano na prokurę tudziom	1	3
		Pod bytnoi F ^o Opiekuna capensowano dla ludzi	10	
		w Ordynaryi Ekonomowi Foltowcy	15	
		Ekonomowi Foltowcy Cichowicowi	6	
	Piarowowi procentowemu	3		
Wra		w Ordynaryi Ekonomowi F. Cichowicowi	6	
		Chirurgowi Włoszianstkiemu	4	
		Ciunowi w Sokolla	2	
		w Gratyfikacyi W ^o Ciunowi d. Sokolla	11	2
Wra	19	1 Komnatnik S. Napierewicz	250	2
		Mularzowi Toronawskiemu	2	2
		w Ordynaryi Ekonomowi F. Goltowcy	4	
		Ciunowi Foltowickiemu	6	
		gmin parobkom przy budowlu karcem i Ordynaryi	4	
	x Prokurę W ^o Kommissarsa do Oleszowice Korkowicinskiej	1		
Wra	23	Komnatnik Stanisław Napierewicz	208	
		w Ordynaryi Ekonomowi Cichowicowi	9	
		Cieladzi Cichowickiej	6	
		w Gratyfikacyi Piarowowi powty Drohiczynickiej	2	
	Wbior Stronicy	285		

do Kapiu

Dalszy Przewód Gorkatti na Ordynaryz

Data		Gorkatta		
Miej. Onie		Gony	1/4	1/10
		Przeniesienia Strony		
Abra	23	985		
		w Gratyfikacyi Sekretarzowi Szubertowskiemu 11 2		
		w Ordynaryi Ekonomowi Kabałkiemu 5		
		Pastuchowi Szkolnikiemu 1 2		
		Tobolnikiemu 1 2		
		Czeladzi Braszewickiej 13 2		
		Ekonomowi Braszewickiemu 3		
		Pisarzowi procentowemu 3		
		Leśniczowi Łachowemu do Kuryskiego 1		
		Chirurgowi Włocławickiemu 5		
		Molarkowi Wincentemu 2 2		
1840	1	Komnata Szostowa Popucwicz 332 2		
	21	Wydanie na utrzymanie Fryg 2		
		w Gratyfikacyi Assesorowi Szambowskiemu 9 1		
Februor		Wyjście na użytek Leśniczów do puszczy skarbowej 16		
		Komnata Szostowa Popucwicz Łotos 359 3		
Mara	17	Wydanie do puszczy skarbowej dla Leśniczów 2		
	20	w Gratyfikacyi danu Szostowskiemu puszczy skarbowej 4		
		w Gratyfikacyi Kucharskiemu i Kucharki 1		
	24	W Ordynaryi 2 ^o Kommissarzowi 40		
		Pisarzowi propinacyi 12		
		Komnata Szostowa Popucwicz 418 3		
Aprila	8	w Gratyfikacyi 2 ^o Szostowskiemu Kabałkiemu 3		
		w Ordynaryi Ekonomowi Braszewickiemu 3		
		Pisarzowi procentowemu 3		
		Czeladzi Kabałkiemu 4		
		w Gratyfikacyi 2 ^o Assesorowi Szambowskiemu 11 2		
		Leśniczemu do Kuryskiego 1		
		Pastuchowi Szkolnikiemu 1 2		
		Chirurgowi Włocławickiemu 6		
		w Gratyfikacyi pisarzowi powoty Drohiczyńskiego 2		
		Czeladzi Szostowskiej 3 2		
		Czeladzi Czapowskiej 6		
		Czeladzi Braszewickiej 11		
		Na kochadki Kucharskiej Kawałkiemu 2 2		
		Komnata Szostowa Popucwicz 474 3 2		
Maja	5	w Gratyfikacyi danu Szostowskiemu przy kupnie Cielcy 1		
		przy transporcie Kup. danu na powiaty ludzkie 1 2		
	20	do Czapowskiej na lekarstwo dla Cielcy 1		
		w Ordynaryi Ekonomowi Lisowskiemu 3		
	22	Ludziom na powiaty, przy transporcie wódek 1		
		W Ordynaryi Kommissarskiej Pichcińskiemu 8		
		na wyjazd wydatki do szpitali 2 ^o Kommissarskiej 22		
		w Ordynaryi 2 ^o Molarkowi na Mexico 4		
		Wobec Stronicy 510		

Lp. 9 22.

16

Dalszy Przechod Forzatti na Orymanyz

Data		Forzatta	
Miej. Par. 2		Grosz	1/4 1/6
	Przebieżenie Strony	516	--
Maj 22	Wydano do Apteki na spirytusy	* 15	--
	Wydano na expens do puchow	* 3	--
16	z rozkazu N ^{ro} Komisarza dano wtoimnowi ubogiemu do Wsi kawelowa na chlebiec	* 4	--
16	z rozkazu N ^{ro} Komisarza dano wtoimnowi ubogiemu do Wsi spychi ubogiemu na pogrzeb.	* 5	--
Remicuz Stowiatow Porzewicz		543	--

Poczek Gornatki na Kypriwodan

Data		Gornatka	Naleznosci		Opłata		
Miej	Dzień		Garaj	1/2	1/10	Pub	Kop
Junii	24	Przedano do Symonowicz	17 1/2	20		4	55
7	30	do Kawelowa	17 1/2	2			35
Julii	1	do Braszewicz i Totkowoy	17 1/2	5			8 1/2
		do Symonowicz	17 1/2	13		2	2 1/2
	2	do Olesiewicz	17 1/2	6		1	5
	7	do Pleskoye i Braszewicz	17 1/2	4		1	22 1/2
	8	do Olesiewicz	17 1/2	12		2	10
	9	do Pleskoye	17 1/2	10		2	80
		do Sarszewicz	17 1/2	12		2	10
	10	do Totkowoy	17 1/2	12		2	10
	12	do Braszewicz	17 1/2	13		2	2 1/2
	14	do Czerniewicz	17 1/2	6		1	5
		do Humniskich	17 1/2	4			40
	16	do Olesiewicz	17 1/2	13		2	2 1/2
		do Czachowcow	17 1/2	18		3	15
	22	do Humniskich	17 1/2	6		1	5
	23	do Olesiewicz	17 1/2	8		1	40
	24	do Braszewicz	17 1/2	10		1	45
	29	do Totkowoy	17 1/2	17		2	9 1/2
Kontowa S. Agnewicz				200		30	5
Agust	2	do Kawelowa	17 1/2	5			8 1/2
		do Totkowoy	17 1/2	5			8 1/2
	6	do Braszewicz i Totkowoy	17 1/2	14		2	49 1/2
	7	do Kawelowa i Symonowicz	17 1/2	10		1	45
	11	do Pleskoye	17 1/2	6		1	5
	12	do Braszewicz	17 1/2	20		3	50
	13	do Olesiewicz u Symonowicz	17 1/2	20		3	50
	14	do Kawelowa	17 1/2	5			8 1/2
	15	do Olesiewicz i Pleskoye	17 1/2	24		4	42 1/2
	18	do Humniskich	17 1/2	15		2	52 1/2
	19	do Czachowcow i pierkowicz	17 1/2	13		2	2 1/2
	20	do Syniowicz	17 1/2	12		2	10
	24	Agoda Totkowoy	17 1/2	30		6	30
		do Pleskoye	17 1/2	6		1	5
	25	do Kawelowa i Pleskoye	17 1/2	14		2	15
	27	do Olesiewicz i Totkani	17 1/2	10		2	80
	29	do Kawelowicz	17 1/2	6		1	5
	31	do Humniskich	17 1/2	12		2	10
Kontowa S. Kowicz				451		48	92 1/2
Ybra	3	do Braszewicz i Kawelowa	17 1/2	14		2	45
		do Olesiewicz	17 1/2	11		1	92 1/2
	5	do Braszewicz i Wolki	17 1/2	8		1	40
Iteor Stronicy				484		84	70

Dalszy Rozrachunek Gornatki na przedak 12

Data		Gornatka		Należności		Zostata	
Miej	Dzień	Gorny	%	Pub.	Kop.	Pub.	Kop.
		Sprawozdanie Strony					
		484					
20	0	1 1/2	11	1	9 1/2		
		1 1/2	7	1	2 1/2		
8		1 1/2	10	1	4 1/2		
		1 1/2	8	1	10		
9		1 1/2	12	2	10		
		1 1/2	5		8 1/2		
		1 1/2	15	2	6 1/2		
		1 1/2	14	2	4 1/2		
		1 1/2	23	4	2 1/2		
11		1 1/2	10	3	3 1/2		
12		1 1/2	9	1	5 1/2		
14		1 1/2	0	1	5		
		1 1/2	22	3	8 1/2		
16		1 1/2	10	1	4 1/2		
		1 1/2	14	2	9 1/2		
19		1 1/2	21	3	6 1/2		
21		1 1/2	15	2	6 1/2		
		1 1/2	23	4	2 1/2		
25		1 1/2	21	3	6 1/2		
		15	1150	1 1/2	50		
		15	251	2	3 1/2		
		15	348	2	5 1/2		
		15	1000		150		
		15	300		45		
		15	709		115		
30		1 1/2	29	5	7 1/2		
		15	300		45		
		1900					
30	0	20	22	2	4 1/2		
		20	47		9 1/2		
4		20	20		5 1/2		
		20	15	2	3 1/2		
		20	30		6		
11		20	35	2	7 1/2		
12		20	0		1 1/2		
14		20	23		4 1/2		
		20	33		6 1/2		
		20	10		3 1/2		
		20	42	2	8 1/2		
		20	35		7 1/2		
		20	37		4 1/2		
20		20	50		10		
21		20	60		12 1/2		
		20	80		16		
		5459					
				866		3 1/2	

Dalszy Porchod Gornatki na wyprzedaz

Miejscowosc	Data	Czas - w godzinach	Gornatka	
			Parcy 1/4 10	Publ. 1/4 10
z Przeniesienia Strony			5459	866 32 1/2
Xbra 23	do Starcewicz i Kawelowa	20	8	1 60
	do Kawelowa i Tymniewicz	20	21	4 20
24	do Totkoway i Symonowicz	20	31	6 20
	do Braszewicz i Kawelowa	20	39	4 80
25	Wtoscianom na wstalo	20	10 1/2	2 1 40
29	do Flumnickich i Totkoway	20	18	3 60
	Przedano do Jujuricy	15	33 1/2	49 1/2
	Przedano do prof. Korytynicz	15	3 1/2	5 20
Komisarz Napawicz			6352 1/2	1013 5
1	do Kawelowa i Totkoway	20	50	11 20
3	do Olekiewicz i Symonowicz	20	80	17 80
4	do Kawelowa, Braszewicz i Szary	20	103	20 60
5	do Szary i Braszewicz	20	24	5 40
6	do Symonowicz i Braszewicz	20	18	3 60
7	do Braszewicz	20	33	6 60
9	do Totkoway	20	9	1 80
10	do Totkoway	20	24	5 40
11	Przedano wtoscianom	20	80	16
12	do Braszewicz i Symonowicz	20	36	7 20
14	do Sorokan	20	5 1/2	1 10
15	do Kawelowa	20	9 1/2	1 90
17	do Olekiewicz	20	4	80
18	do Szary	20	12 1/2	2 50
20	do Starcewicz i Kawelowa	20	40	8
	do Braszewicz	20	4	80
	do Totkoway	20	10	2
28	Przedano	20	29 1/2	5 90
30	do Totkoway	20	13	2 60
	Przedano do Rekrutow	20	14	2 80
Komisarz S. Napawicz			6982 1/2	1137 5
Xbra 3	do Syxow	20	19	3 80
6	do Olekiewicz	20	9	1 80
7	do Tymniewicz i Pleskoye	20	11	2 20
9	do Pleskoye i Flumnickich	20	25	5
10	do Starcewicz i Pleskoye	20	12	2 40
11	do Starcewicz	20	9	1 80
16	do Olekiewicz i Szary	20	12	2 40
18	Przedano wtoscianom	20	27 1/2	5 50
20	do Sorokan	20	3	1
23	do Syxow i Totkoway	20	29	5 80
26	do Olekiewicz	20	14 1/2	2 90
28	do Wirow i Olekiewicz	20	14	2 80
	do Pleskoye	20	0	1 20
30	do Kawelowa i Ciowlan	20	21	4 20
	Dano w Kamian ka kartofli		17 1/2	
Janu 1	Komisarz S. Napawicz		4368 1/2	1179 85

Becech 2 1/2 na kazdy
Przy po Parcy 8

Dalszy Przechód Górzatki na Ryjczodzie

Dzień	Miej. Dnia	Opis	Cena Srebro	Górzatka		Opłata	
				Grzyb	1/4 1/6	Pub.	Kop.
1840		zprzebieżenie Strony		4368	2	1140	85
Januar	2	do Plechycy i Oleśnicowicz	20	17	-	3	40
	5	do Lawelowa	20	21	-	4	20
	7	do Lawelowa	20	11	3	2	35
	10	do Tymnowicz	20	12	-	2	40
	11	do Braszewicz i Totkowcy	20	19	2	3	90
	13	do Czarnicowicz i Szareńcowicz	20	18	2	3	70
	14	do Oleśnicowicz i Humnicz	20	23	2	4	70
	17	do Suchow	20	12	-	2	40
	21	do Szareńcowicz i Braszewicz	20	9	-	1	80
	22	do Oleśnicowicz	20	10	-	2	-
	24	do Suchow	20	7	2	1	50
	25	do Oleśnicowicz	20	7	-	1	40
	26	do Braszewicz	20	12	-	2	40
	27	do Totkowcy i Symonowicz	20	39	1	7	85
	28	do Braszewicz	20	11	-	2	20
	29	do Symonowicz i Torchan	20	17	3	3	55
	30	do Humnicz i Braszewicz	20	11	2	2	30
Februor		Komstowicz, Stowiszewicz, Nagowicz		4028	3	1231	90
	3	Wtorek na Meska	20	158	-	31	60
	4	do Symonowicz i wolke	20	13	-	2	50
	7	do Braszewicz i Czarnicowicz	20	21	-	4	20
	9	do Tymnowicz	20	10	-	2	-
	11	do Suchow i Tymnowicz	20	23	2	4	70
	12	do Totkowcy i Oleśnicowicz	20	24	-	4	80
	13	do Symonowicz i Totkowcy	20	17	-	3	40
	17	do Symonowicz	20	22	1	4	45
	18	do Braszewicz	20	5	-	1	-
	21	do Torchan i Braszewicz	20	19	-	3	80
	25	do Suchow i Tymnowicz	20	34	2	6	90
	27	do Lawelowa Tymnowicz i Humnicz	20	14	3	2	95
	28	do Braszewicz	20	5	-	1	-
Marca		Komstowicz, S. Nagowicz		7995	3	1305	30
	2	do Plechycy	20	3	-	1	-
	3	do Torchan	20	10	-	2	-
	6	do Totkowcy	20	12	2	2	50
	10	do Braszewicz i Lawelowa	20	9	-	1	80
	12	do Braszewicz	20	8	-	1	60
	13	do Suchow	20	8	-	1	60
	15	do Totkowcy	20	9	2	1	90
	16	do Szareńcowicz	20	10	3	2	15
	20	do Tymnowicz	20	3	-	-	60
	21	do Suchow	20	4	-	-	80
	23	do Suchow	20	8	-	1	60
	24	do Tymnowicz i Plechycy	20	19	2	3	90
		Zbior Stronicy		8104	-	1326	95

Dalszy Przechód Torzatkę na Wyprzedaw

Data		Cena grzywa Kupowana	Torzanka		Prata	
			Łary	1/4 1/16	Publ.	Kop.
			8,104	-	-	1326 95
Marec	27	do Totnowy	20	9	-	1 80
		do Czernieciwicz i listernego	20	25	-	5
	30	do Symonowicz i Torokan	20	13	-	2 60
			8,151	-	-	1,330 35
Apryl	2	Komnata S. Menawicz do Totnowy i Braszewicz	20	18	-	3 00
	3	do Braszewicz	20	14	-	2 80
	8	do Braszewicz	20	12	-	2 40
	9	do Hawelowa i piotkowsk	20	8	-	1 60
	11	do Braszewicz	20	5	-	1
		do Torokan i Totnowy	20	10	-	2
	12	do Pierkowicz i Soticka	20	3	-	60
	13	do Braszewicz i Demshich	20	7	-	1 40
	19	do Hawelowa	20	15	-	3
	23	do Syrow i Hawelowa	20	19	-	3 80
	24	do Humnizex	20	8	-	1 60
		Umieszczone na kartofl	-	12	-	-
		29	Przedano do Droshizyna	10 1/2	717	-
			8,999	-	-	1,478 45 1/2
Maj	2	do Demshich arzdankow	1 1/2	24	-	4 20
		do Torokan	20	7	-	1 40
	4	do Braszewicz	20	10	-	2
	5	Arzdankowi do Browlan	1 1/2	43	-	12 1/2
	6	Arzdankowi do Burmich	1 1/2	42	-	7 35
	7	Włocianom przedano	20	5	-	1
	8	do Czernieciwicz	20	30	-	7 20
	9	do Torokan	20	12	-	2 40
	10	do Hawelowa	20	9	-	1 80
	11	do Totory	20	10	2	3 90
	12	do Burmich arzdankow	1 1/2	46	1	13 3 1/2
		W. Andru Kottkowi	20	11	-	2 20
	13	do Braszewicz	20	16	-	3 20
		do Torokan	1 1/2	11	-	1 9 1/2
		do Trzowey	1 1/2	11	-	1 9 1/2
	17	do Braszewicz i Czernieciwicz	20	24	1	5 45
	18	do Symonowicz	20	24	-	5 40
	20	do Totnowy	1 1/2	32	-	5 60
		do Siskaczow	20	5	-	1
	22	do Czarkowcow	1 1/2	6	-	1 5
		do Hawelowa	20	6	-	1 20
	23	Chirurgowi Włocianowskiemu	1 1/2	10	-	1 7 1/2
		Przedano do Antopola	10 1/2	5579	2	-
	Do Antopola i Droshizyna	10 1/2	438	-	1025 1/2	
	Orkowi Totnowskiemu	10 1/2	199	-	-	
			15,688	2	-	2,592 24 1/2

Lachow do
Czernieciwicz na
Kawelowa
cym B. 1. of 4.

19

Dalszy Rozchod Gornatki na Wyprzedce

Data		Gornatka			Przata	
Wzrost	Imie	Salu	1/16	Prut	Wzrost	Przata
	Przebieżniak Stornicy	15088	2		2592	24
	do Obaciewicz i Szarciewicz	20	12		2	40
	do Popiny i Kawelowa	20	4		1	40
	do Sychow i Kawelowa	20	44		14	80
Suma	1 do Tymiech	20	9		1	80
	do Sotrawy	17 1/2	8		1	40
3	do Branekow	20	3	2		70
4	do Goronai	20	14		2	80
5	do Sychow	20	18		3	00
7	do Branekow i Symonowicz	20	17		3	40
9	do Sychow	20	11	2	2	30
	Przedano	20	4	2	1	50
	Przedano	20	11		2	20
	Przedano do Antopola	10 1/2	148		24	42
		16020			2654 96 1/2	

za kartofle tego wyprzedca 184.

pozostało sprzedawcy 15845.

Data		Gorkatha Nalex nosi			
		Peny	1/4	1/5	Pub. Hop
Maj' dan Szymk Braszewicki					
Junii	24	Wydano do Szymku	24	39 1 2	9 45
Julii	8	Wydano do Szymku	24	39 1 2	9 45
	19	Wydano do Szymku	24	39 1 2	9 45
	27	Wydano do Szymku	24	39 1 2	9 45
Konnotat Stenistaw Napawicz					
Augusta	5	Wydano do Szymku	24	39 1 2	9 45
	11	Wydano do Szymku	24	39 1 2	9 45
	23	Wydano do Szymku	24	39 1 2	9 45
Konnotat Stenistaw Napawicz					
Abra	1	Wydano do Szymku	24	39 1 2	9 45
	8	Wydano do Szymku	24	39 1 2	9 45
	16	Wydano do Szymku	24	39 1 2	9 45
	24	Wydano do Szymku	24	39 1 2	9 45
Konnotat Stenistaw Napawicz					
Abra	4	Wydano do Szymku	24	39 1 2	9 45
	11	Wydano do Szymku	24	39 1 2	9 45
	18	Wydano do Szymku	24	35 2 2	8 53 1/2
	25	Wydano do Szymku	24	35 2 1	8 53 1/2
Konnotat S. Napawicz Lator					
Abra	1	Wydano do Szymku	32	35 2 1	11 38
	4	Wydano do Szymku	32	35 2 1	11 38
	10	Wydano do Szymku	32	35 2 1	11 38
	27	Wydano do Szymku	32	35 2 1	11 38
Konnotat S. Napawicz Lator					
Abra	9	Wydano do Szymku	32	35 2 1	11 38
	23	Wydano do Szymku	32	35 2 1	11 38
Konnotat Stenistaw Napawicz					
Januar	1	Wydano do Szymku	32	1 35 2 1	11 38
	15	Wydano do Szymku	24	32 2 1 1/2	7 82 1/4
	23	Wydano do Szymku	24	32 2 1 1/2	7 82 1/4
	31	Wydano do Szymku	24	32 2 1 1/2	7 82 1/4
Konnotat Stenistaw Napawicz					
Febru	4	Wydano do Szymku	24	32 2 1 1/2	7 82 1/4
	13	Wydano do Szymku	24	32 2 1 1/2	7 82 1/4
	19	Wydano do Szymku	24	32 2 1 1/2	7 82 1/4
	26	Wydano do Szymku	24	32 2 1 1/2	7 82 1/4
Konnotat Stenistaw Napawicz					
Marca	2	Wydano do Szymku	24	32 2 1 1/2	7 82 1/4
	10	Wydano do Szymku	24	32 2 1 1/2	7 82 1/4
		Abra Stenicy	11 25	1 1/2	289 98 1/2

Optata Produktami		Pieniądz za kilo	15 ² grosz Stynka nowa	Ogud
Kylo				
Bez 1/2 S.		Pub. Hop	Pub. Hop	Pub. Hop
			8 82	63 9 45
			8 82	63 9 45
	2	1	7 82	63 9 45
			8 82	63 9 45
	2	1	34 28	2 52 37 80
	4	2	0 82	63 9 45
	3	1 50	7 32	63 9 45
			8 82	63 9 45
	11	4 50	57 24	4 41 66 15
			8 82	63 9 45
			8 82	63 9 45
			8 82	63 9 45
			8 82	63 9 45
	11	4 50	92 52	6 93 103 95
			8 82	63 9 45
			8 82	63 9 45
			7 97	50 8 53 1/2
			7 97	50 8 53 1/2
	11	4 50	126 10	9 32 139 92
			10 62 1/2	75 11 38
			10 62 1/2	75 11 38
			10 62 1/2	75 11 38
			10 62 1/2	75 11 38
	11	4 50	168 60	12 34 185 44
			10 62 1/2	75 11 38
			10 62 1/2	75 11 38
	11	4 50	189 85	13 85 208 20
			10 62 1/2	75 11 38
			7 30 1/2	52 7 82 1/4
			7 30 1/2	52 7 82 1/4
	11	4 50	222 38 1/2	16 10 243 4 1/2
			7 30 1/2	52 7 82 1/4
			7 30 1/2	52 7 82 1/4
			7 30 1/2	52 7 82 1/4
			7 30 1/2	52 7 82 1/4
	11	4 50	251 59 1/2	18 24 274 33 1/2
			7 30 1/2	52 7 82 1/4
			7 30 1/2	52 7 82 1/4
	11	4 50	266 19 1/2	19 28 289 98 1/2

Cesca Kłosa
 Był to Pub. Publi
 sredni: 4-
 Kto do B. 1. 09. 4. 80
 Jędrzej B. 1. 09. 2. 40.
 Owe B. 1. 09. 1. 90.

Data	Sonnth. Sale	Opta		Sonnth. Sale	ixmii	Opta	ixmii
		ixmii	ixmii				
<i>Synn Brasławski</i>							
<i>Przemysłowa Stronicy</i>							
Mar 18	Wydano do Synnu	24	32	2 1/2	4	82 1/2	
23	Wydano do Synnu	24	32	2 1/2	4	82 1/2	
30	Wydano do Synnu	24	32	2 1/2	4	82 1/2	
<i>Komitet Stowarz. Rozwiaz.</i>							
Apr 7	Wydano do Synnu	24	32	2 1/2	4	82 1/2	
15	Wydano do Synnu	24	32	2 1/2	4	82 1/2	
18	Wydano do Synnu	24	32	2 1/2	4	82 1/2	
24	Wydano do Synnu	24	32	2 1/2	4	82 1/2	
30	Wydano do Synnu	24	32	2 1/2	4	82 1/2	
<i>Komitet Stowarz. Rozwiaz.</i>							
May 6	Wydano do Synnu	24	32	2 1/2	4	82 1/2	
10	Wydano do Synnu	24	32	2 1/2	4	82 1/2	
16	Wydano do Synnu	24	32	2 1/2	4	82 1/2	
22	Wydano do Synnu	24	32	2 1/2	4	82 1/2	
26	Wydano do Synnu	24	32	2 1/2	4	82 1/2	
<i>Komitet Stowarz. Rozwiaz.</i>							
Jun 1	Wydano do Synnu	24	32	2 1/2	4	82 1/2	
7	Wydano do Synnu	24	32	2 1/2	4	82 1/2	
15	Wydano do Synnu	24	32	2 1/2	4	82 1/2	
23	Wydano do Synnu	24	32	2 1/2	4	82 1/2	
		1679	12	422	97	11	

ta Produktami		15 ^h		Ogól	
Prinige	Prinige	Prinige	Prinige	Prinige	Prinige
na produkt	na produkt	na produkt	na produkt	na produkt	na produkt
4 50	266	19 1/2	19 28 1/2	289	98 1/2
	4	30 1/2	52	4	82 1/2
	4	30 1/2	52	4	82 1/2
	4	30 1/2	52	4	82 1/2
4 50	288	10 1/2	20 8 1/2	313	45
	4	30 1/2	52	4	82 1/2
	4	30 1/2	52	4	82 1/2
	4	30 1/2	52	4	82 1/2
	4	30 1/2	52	4	82 1/2
4 50	324	61 1/2	23 4 1/2	352	50 1/2
	4	30 1/2	52	4	82 1/2
	4	30 1/2	52	4	82 1/2
	4	30 1/2	52	4	82 1/2
	4	30 1/2	52	4	82 1/2
4 50	301	13	20 4 1/2	391	64 1/2
	4	30 1/2	52	4	82 1/2
	4	30 1/2	52	4	82 1/2
	4	30 1/2	52	4	82 1/2
	4	30 1/2	52	4	82 1/2
4 50	390	35	28 12	422	97

Data	Miejscowość	Liczba	Porzątek Należności			
			Grasy	1/4	1/6	Prub. Kóp.
Miejscowość <i>Syronek Szarciewicki</i>						
Junii 28	Wydano do Syronek	24	29	1	1	4 3/4
Julii 10	Wydano do Syronek	24	29	1	1	4 3/4
27	Wydano do Syronek	24	29	1	1	4 3/4
Konnatacz Stanisław Popawicz						
August 4	Wydano do Syronek	24	29	1	1	4 3/4
22	Wydano do Syronek	24	29	1	1	4 3/4
Konnatacz Stanisław Popawicz						
Gras 3	Wydano do Syronek	24	29	1	1	4 3/4
13	Wydano do Syronek	24	29	1	1	4 3/4
25	Wydano do Syronek	24	29	1	1	4 3/4
Konnatacz Stanisław Popawicz						
Gras 10	Wydano do Syronek	24	29	1	2	4 3/4
25	Wydano do Syronek	24	29	1	2	4 3/4
Konnatacz Stanisław Popawicz						
Gras 2	Wydano do Syronek	32	29	1	2	9 3/8
21	Wydano do Syronek	32	29	1	2	9 3/8
Konnatacz S. Popawicz						
Gras 14	Wydano do Syronek	32	29	1	1	9 3/8
Konnatacz Stanisław Popawicz						
Januari 7	Wydano do Syronek	32	29	1	1	9 3/8
15	Wydano do Syronek	24	29	1	1	4 3/4
30	Wydano do Syronek	24	29	1	1	4 3/4
Konnatacz Stanisław Popawicz						
Marc 27	Wydano do Syronek	24	35	2	3	8 50%
Konnatacz Stanisław Popawicz						
Aprila 12	Wydano do Syronek	24	35	2	3	8 50%
21	Wydano do Syronek	24	35	2	3	8 50%
Konnatacz Stanisław Popawicz						
Maja 4	Wydano do Syronek	24	35	2	3	8 50%
18	Wydano do Syronek	24	35	2	3	8 50%
Konnatacz Stanisław Popawicz						
Junii 6	Wydano do Syronek	24	35	2	3	8 50%
20	Wydano do Syronek	24	35	2	3	8 50%
			718	3	3	181 89%

Ostatnia Produktami		Pieniądze zapłacone		Pieniądze gotowe		15 ^{ty} Grasy		Ogół			
Kyto		Prub.	Kóp.	Prub.	Kóp.	Prub.	Kóp.	Prub.	Kóp.		
1				50	6	4		40	4	3 1/2	
19				45	5	82		45 1/2	4	3 1/2	
					6	5 1/2		45 1/2	4	3 1/2	
29				1	25	18	46	1	39 1/2	21	10 1/2
						6	5 1/2		40 1/2	4	3 1/2
				2		4	5 1/2		40 1/2	4	3 1/2
69				3	25	29	60	2	32 1/2	35	14 1/2
						6	5 1/2		40 1/2	4	3 1/2
						6	5 1/2		40 1/2	4	3 1/2
						6	5 1/2		40 1/2	4	3 1/2
69				3	25	49	31	3	42	56	28
						6	5 1/2		40 1/2	4	3 1/2
						6	5 1/2		40 1/2	4	3 1/2
69				3	25	62	45	4	65	40	35
						8	45 1/2		62 1/2	9	38
						8	45 1/2		62 1/2	9	38
69				3	25	79	90	5	90	89	11
						8	45 1/2		62 1/2	9	38
69				3	25	88	41 1/2	6	52 1/2	98	49
						8	45 1/2		62 1/2	9	38
						6	5 1/2		40 1/2	4	3 1/2
						6	5 1/2		40 1/2	4	3 1/2
69				3	25	110	62	8	8	121	94
						7	99 1/2		57	8	50 1/2
69				3	25	118	61 1/2	8	65	130	50 1/2
						7	99 1/2		57	8	50 1/2
						7	99 1/2		57	8	50 1/2
69				3	25	134	60 1/2	9	49	147	63 1/2
						7	99 1/2		57	8	50 1/2
						7	99 1/2		57	8	50 1/2
69				3	25	150	59 1/2	10	93	164	40 1/2
						7	99 1/2		57	8	50 1/2
						7	99 1/2		57	8	50 1/2
69				3	25	166	57 1/2	12	7	181	89 1/2

Data	Lokalizacja	Nalix noś	Liczba			Prub Kop.
			1/4	1/6	Prub	
Maj 1888 Szymsk Pleszczycel						
Julii 4	Wydano do Szymnu	24	9	1 2	2 25	
21	Wydano do Szymnu	24	9	1 2	2 25	
Kornatow Stanislaw Popowicz						
August 15	Wydano do Szymnu	24	9	1 2	2 25	
22	Wydano do Szymnu	24	9	1 2	2 25	
Kornatow Stanislaw Popowicz						
Wrzes 12	Wydano do Szymnu	24	9	1 2	2 25	
Kornatow Stanislaw Popowicz						
Styc 2	Wydano do Szymnu	24	9	1 2	2 25	
Kornatow Stanislaw Popowicz						
Grze 1	Wydano do Szymnu	32	9	1 2	3	
Kornatow Stanislaw Popowicz						
1	Wydano do Szymnu	32	9	1 2	3	
Kornatow Stanislaw Popowicz						
20	Wydano do Szymnu	32	9	1 2	3	
Kornatow Stanislaw Popowicz						
1	Wydano do Szymnu	24	9	1 2	2 25	
Kornatow Stanislaw Popowicz						
Styc 16	Wydano do Szymnu	24	9	1 2	2 25	
Kornatow Stanislaw Popowicz						
Feb 4	Wydano do Szymnu	24	9	1 2	2 25	
20	Wydano do Szymnu	24	9	1 2	2 25	
Kornatow Stanislaw Popowicz						
Mar 28	Wydano do Szymnu	24	9	1 2	2 25	
Kornatow Stanislaw Popowicz						
Apr 18	Wydano do Szymnu	24	9	1 2	2 25	
Kornatow Stanislaw Popowicz						
Maj 2	Wydano do Szymnu	24	9	1 2	2 25	
20	Wydano do Szymnu	24	9	1 2	2 25	
Kornatow Stanislaw Popowicz						
Jun 17	Wydano do Szymnu	24	9	1 2	2 25	
Kornatow Stanislaw Popowicz						
			150	-	37. 50	

										Prub Kop.	Prub Kop.
										2 25	2 25
										2 25	2 25
										4 50	4 50
										2 25	2 25
										2 25	2 25
										9	9
										2 25	2 25
										11 25	11 25
										2 25	2 25
										13 50	13 50
										3	3
										16 50	16 50
										3	3
										19 50	19 50
										2 25	2 25
										21 75	21 75
										2 25	2 25
										2 25	2 25
										26 25	26 25
										2 25	2 25
										28 50	28 50
										2 25	2 25
										30 75	30 75
										2 25	2 25
										2 25	2 25
										35 25	35 25
										2 25	2 25
										37 50	37 50

Data		Porzake			Nazwa	
		Gruby	1/4	1/6	Prub.	
<i>Maj 1861 Wyrostek Szarycki</i>						
Julia	3	Wydano do Szynku	24	32	1 2/2	7
	31	Wydano do Szynku	24	32	1 2/2	7
		Komnaty Stanislaw Popowicz	64	3	1	15
Augusta	10	Wydano do Szynku	24	32	1 2/2	7
	31	Wydano do Szynku	24	32	1 2/2	7
		Komnaty Stanislaw Popowicz	120	2	2	31
Wrzesnia	13	Wydano do Szynku	24	32	1 2/2	7
	23	Wydano do Szynku	24	32	1 2/2	7
		Komnaty Stanislaw Popowicz	191	1	3	46
Styczen	9	Wydano do Szynku	24	32	1 2/2	7
	28	Wydano do Szynku	24	32	1 2/2	7
		Komnaty Stanislaw Popowicz	259	1		62
Grudnia	8	Wydano do Szynku	32	32	1 2/2	10
	29	Wydano do Szynku	32	32	1 2/2	10
		Komnaty Stanislaw Popowicz	324		1	82
Listopad	25	Wydano do Szynku	32	32	1 2/2	10
		Komnaty Stanislaw Popowicz	340	1	3 1/2	93
Styczen	22	Wydano do Szynku	24	32	1 2/2	7
		Komnaty Stanislaw Popowicz	378	3	2	101
Februaj	6	Wydano do Szynku	24	32	1 2/2	7
	24	Wydano do Szynku	24	32	1 2/2	7
		Komnaty Stanislaw Popowicz	443	2	3	116
Marzec	14	Wydano do Szynku	24	32	1 2/2	7
		Komnaty Stanislaw Popowicz	476		1 1/2	124
April	8	Wydano do Szynku	24	32	1 2/2	7
	21	Wydano do Szynku	24	32	1 2/2	7
		Komnaty Stanislaw Popowicz	540	3	2 1/2	139
Maj	14	Wydano do Szynku	24	32	1 2/2	7
	29	Wydano do Szynku	24	32	1 2/2	7
		Komnaty Stanislaw Popowicz	605	2	3 1/2	155
Junia	14	Wydano do Szynku	24	32	1 2/2	7
			638		2	162

Wzrost		Opłata		Produktami		Przebieg		15 dni		Opłata	
		Kyto				Przebieg	Przebieg	Przebieg	Przebieg	Przebieg	Przebieg
		Prub	Kop	Prub	Kop	Prub	Kop	Prub	Kop	Prub	Kop
47 1/2								7 26	5 1/2	7 7 1/2	
47 1/2								7 26	5 1/2	7 7 1/2	
55 1/2								14 52	1 3 1/2	15 53 1/2	
47 1/2								7 26	5 1/2	7 7 1/2	
47 1/2								7 26	5 1/2	7 7 1/2	
11								29 4 2	7 31 11		
47 1/2	4							5 26	5 1/2	7 7 1/2	
47 1/2								7 26	5 1/2	7 7 1/2	
56 1/2	1							41 56	3 10 1/2	46 66 1/2	
47 1/2								7 26	5 1/2	7 7 1/2	
47 1/2								7 26	5 1/2	7 7 1/2	
22	4							56 8 4 1/4	62 22		
37	5 9							3 52 6 10	69 10 37		
37								9 68	69 10 37		
90	1 1 9							5 52 71 92	5 52 82 96		
37	5							3 20 6 48	69 10 37		
33	1 6 9							8 72 78 40	6 21 93 33		
47 1/2								7 26	5 1/2	7 7 1/2	
10 1/2	1 6 9							8 72 85 66	6 72 101 10 1/2		
47 1/2	4							2 40 4 86	5 1/2 7 7 1/2		
47 1/2								7 26	5 1/2 7 7 1/2		
66 1/2	2 2 9							11 12 97 48	7 48 116 66 1/2		
47 1/2								7 26	5 1/2 7 7 1/2		
44	2 2 9							11 12 105 4 8 28	124 44		
47 1/2								7 26	5 1/2 7 7 1/2		
47 1/2								7 26	5 1/2 7 7 1/2		
99 1/2	2 2 9							11 12 119 56	9 31 139 99 1/2		
47 1/2								7 26	5 1/2 7 7 1/2		
47 1/2								7 26	5 1/2 7 7 1/2		
55	2 2 9							11 12 134 8 10 35	155 55		
47 1/2								7 26	5 1/2 7 7 1/2		
39 1/2	2 2 9							11 12 141 24 10 86 1/2	163 32 1/4		

Data		Porzątko		Należności		
Miejsc	Wydano do	Łany	1/4	1/6	Pub	Łop
<i>Summa</i>						
Julii	2	Wydano do	24	24	3	1 6 6 1/2
	25	Wydano do	24	24	3	1 6 6 1/2
	1	Komatacz Stanisław Popucwicz	55	2	2	13 35
Auguste	13	Wydano do	24	24	3	1 6 6 1/2
	28	Wydano do	24	24	3	1 6 6 1/2
	1	Komatacz Stanisław Popucwicz	111	1	-	20 40
Sept	11	Wydano do	24	24	3	1 6 6 1/2
	21	Wydano do	24	24	3	1 6 6 1/2
	30	Wydano do	24	24	3	1 6 6 1/2
	1	Komatacz Stanisław Popucwicz	194	2	3	46 42 1/2
Oct	15	Wydano do	24	24	3	1 6 6 1/2
	24	Wydano do	24	24	3	1 6 6 1/2
	1	Komatacz Stanisław Popucwicz	250	1	1	60 7 1/2
Nov	4	Wydano do	32	24	3	1 8 90
	18	Wydano do	32	24	3	1 8 90
	1	Komatacz Stanisław Popucwicz	305	3	3	77 8 1/2
Dec	9	Wydano do	32	24	3	1 8 90
	23	Wydano do	32	24	3	1 8 90
	1	Komatacz Stanisław Popucwicz	301	2	1	95 6 1/2
Januar	8	Wydano do	32	24	3	1 8 90
	27	Wydano do	24	24	3	1 6 6 1/2
		Komatacz Stanisław Popucwicz	414	-	3	111 25
Februar	9	Wydano do	24	24	3	1 6 6 1/2
	26	Wydano do	24	24	3	1 6 6 1/2
		Komatacz Stanisław Popucwicz	442	3	1	124 60
Marc	18	Wydano do	24	24	3	1 6 6 1/2
		Komatacz Stanisław Popucwicz	500	2	2	131 2 1/2
Aprila	1	Wydano do	24	24	3	1 6 6 1/2
	13	Wydano do	24	24	3	1 6 6 1/2
	23	Wydano do	24	24	3	1 6 6 1/2
		Komatacz Stanisław Popucwicz	584	-	1	151 30
Majo	6	Wydano do	24	24	3	1 6 6 1/2
	15	Wydano do	24	24	3	1 6 6 1/2
	25	Wydano do	24	24	3	1 6 6 1/2
		Komatacz Stanisław Popucwicz	664	2	-	171 32 1/2
Junii	6	Wydano do	24	24	3	1 6 6 1/2
	20	Wydano do	24	24	3	1 6 6 1/2
			723	-	2	184 67 1/2

Opięta		Pracownikami		Pieniądze		15. grona	
Łyto		Pieniądze na proste	gotowe	Łyto	Łyto	Łyto	Łyto
Pub	Łop	Pub	Łop	Pub	Łop	Pub	Łop
6		3	3 23	44 1/2	6 6 1/2		
6		3	9 40	89	13 35		
4		2	4 23	44 1/2	6 6 1/2		
9		1	5 23	44 1/2	6 6 1/2		
14		6	18 02	1 48	26 40		
2		1	5 23	44 1/2	6 6 1/2		
			6 23	44 1/2	6 6 1/2		
			6 23	44 1/2	6 6 1/2		
16		7	30 01	3 11 1/2	40 42 1/2		
			6 23	44 1/2	6 6 1/2		
			6 23	44 1/2	6 6 1/2		
16		7	49 7	4 1/2	60 7 1/2		
			8 31	59	8 90		
			8 31	59	8 90		
16		7	65 09	5 18 1/2	74 8 1/2		
			8 31	59	8 90		
			8 31	59	8 90		
16		7	82 31	6 30 1/2	95 6 1/2		
			8 31	59	8 90		
			8 23	44 1/2	6 6 1/2		
16		7	90 85	7 40	111 23		
			6 23	44 1/2	6 6 1/2		
			6 23	44 1/2	6 6 1/2		
16		7	109 31	8 29	124 60		
			6 23	44 1/2	6 6 1/2		
16		7	115 54	8 23 1/2	131 2 1/2		
			6 23	44 1/2	6 6 1/2		
			6 23	44 1/2	6 6 1/2		
			6 23	44 1/2	6 6 1/2		
16		7	134 23	10 7	151 30		
			6 23	44 1/2	6 6 1/2		
			6 23	44 1/2	6 6 1/2		
			6 23	44 1/2	6 6 1/2		
16		7	152 92	11 40 1/2	171 32 1/2		
			6 23	44 1/2	6 6 1/2		
			6 23	44 1/2	6 6 1/2		
16		7	165 38	12 29 1/2	184 67 1/2		

Data	Wydano do	Kontak Nalez. noxi			Optata	
		Pracy	1/2	1/5	Pub. kop.	Obst. 1/8 9
Miejscowość Synowka Nowelowski						
Jan 24	Wydano do Synowki	24	30	1	8 65 1/2	
Jul 5	Wydano do Synowki	24	30	1	8 65 1/2	
22	Wydano do Synowki	24	30	1	8 65 1/2	
Kontak Stenistow Napcewicz						
Aug 1	Wydano do Synowki	24	30	1	8 65 1/2	
14	Wydano do Synowki	24	30	1	8 65 1/2	
20	Wydano do Synowki	24	30	1	8 65 1/2	6
Kontak Stenistow Napcewicz						
1	Wydano do Synowki	210	1 2	51	93	6
4 6 2	Wydano do Synowki	24	30	1	8 65 1/2	
12	Wydano do Synowki	24	30	1	8 65 1/2	
19	Wydano do Synowki	24	30	1	8 65 1/2	
26	Wydano do Synowki	24	30	1	8 65 1/2	
Kontak Stenistow Napcewicz						
1	Wydano do Synowki	300	2 2	80	55	6
8 6 6	Wydano do Synowki	24	30	1	8 65 1/2	
10	Wydano do Synowki	24	30	1	8 65 1/2	
28	Wydano do Synowki	24	30	1	8 65 1/2	
Kontak Stenistow Napcewicz						
1	Wydano do Synowki	408	3 1	112	51 1/2	6
8 6 3	Wydano do Synowki	32	30	1	11 54	
11	Wydano do Synowki	32	30	1	11 54	
22	Wydano do Synowki	32	30	1	11 54	
Kontak Stenistow Napcewicz						
1	Wydano do Synowki	544	-	144	13 1/2	6
8 6 5	Wydano do Synowki	32	30	1	11 54	
20	Wydano do Synowki	32	30	1	11 54	
Kontak Stenistow Napcewicz						
1	Wydano do Synowki	649	2	170	21 1/2	6
Jan 2	Wydano do Synowki	32	30	1	11 54	5
15	Wydano do Synowki	24	30	1	8 65 1/2	
28	Wydano do Synowki	24	30	1	8 65 1/2	
Kontak Stenistow Napcewicz						
1	Wydano do Synowki	757	1	199	6 1/2	1 3
8 6 4	Wydano do Synowki	24	30	1	8 65 1/2	6 9
13	Wydano do Synowki	24	30	1	8 65 1/2	
24	Wydano do Synowki	24	30	1	8 65 1/2	
Kontak Stenistow Napcewicz						
1	Wydano do Synowki	865	2	225	3	2 1 9
8 6 3	Wydano do Synowki	24	30	1	8 65 1/2	
15	Wydano do Synowki	24	30	1	8 65 1/2	
24	Wydano do Synowki	24	30	1	8 65 1/2	
Kontak Stenistow Napcewicz						
1	Wydano do Synowki	973	2 3	250	99 1/2	2 1 9
8 6 8	Wydano do Synowki	24	30	1	8 65 1/2	
18	Wydano do Synowki	24	30	1	8 65 1/2	
23	Wydano do Synowki	24	30	1	8 65 1/2	
Kontak Stenistow Napcewicz						
1	Wydano do Synowki	1081	3 2	270	90	2 1 9

Produktami		Pieniądze		15 ^{ty} grosz		Dykt	
Pieniądze		Gotowe		Kasow.		Pub. kop.	
Pub. kop.	Pub. kop.	Pub. kop.	Pub. kop.	Pub. kop.	Pub. kop.	Pub. kop.	Pub. kop.
		8	8	5 1/2	8	6 1/2	
		8	8	5 1/2	8	6 1/2	
		8	8	5 1/2	8	6 1/2	
		8	8	5 1/2	8	6 1/2	
		24	24	1 1/2	25	90	
		8	8	5 1/2	8	6 1/2	
		8	8	5 1/2	8	6 1/2	
3		5	8	5 1/2	8	6 1/2	
		45	48	3	45	51	93
		8	8	5 1/2	8	6 1/2	
		8	8	5 1/2	8	6 1/2	
		8	8	5 1/2	8	6 1/2	
		8	8	5 1/2	8	6 1/2	
		8	8	5 1/2	8	6 1/2	
3		44	80	5	45	80	55
		8	8	5 1/2	8	6 1/2	
		8	8	5 1/2	8	6 1/2	
		8	8	5 1/2	8	6 1/2	
		8	8	5 1/2	8	6 1/2	
3		10	4	4	4 1/2	112	51 1/2
		10	4 1/2	40	11	54	
		10	4 1/2	40	11	54	
		10	4 1/2	40	11	54	
		134	30 1/2	9	44	144	13 1/2
		10	4 1/2	40	11	54	
		10	4 1/2	40	11	54	
		10	4 1/2	40	11	54	
3		155	91 1/2	11	30	170	21 1/2
3 20		4	5 1/2	40	11	54	
		8	8	5 1/2	8	6 1/2	
		8	8	5 1/2	8	6 1/2	
6 20		149	65	13	21 1/2	199	6 1/2
3 90		4	18	5 1/2	8	6 1/2	
		8	8	5 1/2	8	6 1/2	
		8	8	5 1/2	8	6 1/2	
10 10		199	99	14	94	225	3
		8	8	5 1/2	8	6 1/2	
		8	8	5 1/2	8	6 1/2	
		8	8	5 1/2	8	6 1/2	
10 10		224	23	16	66 1/2	250	99 1/2
		8	8	5 1/2	8	6 1/2	
		8	8	5 1/2	8	6 1/2	
		8	8	5 1/2	8	6 1/2	
10 10		248	44	18	39	270	90

Data	Maj	Dzień	Cena		Waga		Lp
			Przebieg	grosz	Przebieg	grosz	
			1081	32	270	90	219
			24	30	1	8 65/2	
			24	30	1	8 65/2	
			24	30	1	8 65/2	
			1190	1	302	92 1/2	219
			24	30	1	8 65/2	
			24	30	1	8 65/2	
			24	30	1	8 65/2	
			1798	1	328	89	219

Przebieg		grosz		Przebieg		grosz	
Przebieg	grosz	Przebieg	grosz	Przebieg	grosz	Przebieg	grosz
10	10	248	47	18	39	270	90
		8	8		5 1/2	8	65 1/2
		8	8		5 1/2	8	65 1/2
		8	8		5 1/2	8	65 1/2
10	10	242	41	20	11 1/2	302	92 1/2
		8	8		5 1/2	8	65 1/2
		8	8		5 1/2	8	65 1/2
		8	8		5 1/2	8	65 1/2
10	10	296	95	21	84	328	89

Data	Komitet S. Napierewicz	Liczba Naleznosci			Przebieg
		Parcy	1/4	1/6	
Komitet S. Napierewicz					
Junia 20	Wydano do Szymna	24	29	2	7 8
Julia 10	Wydano do Szymna	24	29	2	7 8
19	Wydano do Szymna	24	29	2	7 8
30	Wydano do Szymna	24	29	2	7 8
1	Komitet S. Napierewicz	118			28 32 1
Augusta 9	Wydano do Szymna	24	29	2	7 8
21	Wydano do Szymna	24	29	2	7 8
24	Wydano do Szymna	24	29	2	7 8
1	Komitet S. Napierewicz	206	2		49 50 2
Febra 2	Wydano do Szymna	24	29	2	7 8
8	Wydano do Szymna	24	29	2	7 8
13	Wydano do Szymna	24	29	2	7 8
23	Wydano do Szymna	24	29	2	7 8
28	Wydano do Szymna	24	29	2	7 8
1	Komitet Stanislaw Napierewicz	354			84 90 3
Apr 7	Wydano do Szymna	24	29	2	7 8
18	Wydano do Szymna	24	29	2	7 8
28	Wydano do Szymna	24	29	2	7 8
1	Komitet S. Napierewicz	442	2		106 20 3
Apr 8	Wydano do Szymna	32	29	2	9 44
18	Wydano do Szymna	32	29	2	9 44
1	Komitet S. Napierewicz	501	2		125 8 3
Apr 4	Wydano do Szymna	32	29	2	9 44
23	Wydano do Szymna	32	29	2	9 44
31	Wydano do Szymna	32	29	2	9 44
1	Komitet Stanislaw Napierewicz	590			153 40 3
Jan 7	Wydano do Szymna	32	29	2	9 44
21	Wydano do Szymna	24	29	2	7 8
1	Komitet Stanislaw Napierewicz	649			169 92 3
Febra 4	Wydano do Szymna	24	29	2	7 8
12	Wydano do Szymna	24	29	2	7 8
25	Wydano do Szymna	24	29	2	7 8
1	Komitet Stanislaw Napierewicz	737	2		191 16 3
Marca 4	Wydano do Szymna	24	29	2	7 8
21	Wydano do Szymna	24	29	2	7 8
1	Komitet Stanislaw Napierewicz	796	2		205 32 3
Apr 7	Wydano do Szymna	24	29	2	7 8
18	Wydano do Szymna	24	29	2	7 8
24	Wydano do Szymna	24	29	2	7 8
1	Komitet S. Napierewicz	885			226 50 3

Data	Komitet S. Napierewicz	Liczba Naleznosci			Przebieg
		Parcy	1/4	1/6	
Komitet S. Napierewicz					
Junia 20	Wydano do Szymna	24	29	2	7 8
Julia 10	Wydano do Szymna	24	29	2	7 8
19	Wydano do Szymna	24	29	2	7 8
30	Wydano do Szymna	24	29	2	7 8
1	Komitet S. Napierewicz	118			28 32 1
Augusta 9	Wydano do Szymna	24	29	2	7 8
21	Wydano do Szymna	24	29	2	7 8
24	Wydano do Szymna	24	29	2	7 8
1	Komitet S. Napierewicz	206	2		49 50 2
Febra 2	Wydano do Szymna	24	29	2	7 8
8	Wydano do Szymna	24	29	2	7 8
13	Wydano do Szymna	24	29	2	7 8
23	Wydano do Szymna	24	29	2	7 8
28	Wydano do Szymna	24	29	2	7 8
1	Komitet Stanislaw Napierewicz	354			84 90 3
Apr 7	Wydano do Szymna	24	29	2	7 8
18	Wydano do Szymna	24	29	2	7 8
28	Wydano do Szymna	24	29	2	7 8
1	Komitet S. Napierewicz	442	2		106 20 3
Apr 8	Wydano do Szymna	32	29	2	9 44
18	Wydano do Szymna	32	29	2	9 44
1	Komitet S. Napierewicz	501	2		125 8 3
Apr 4	Wydano do Szymna	32	29	2	9 44
23	Wydano do Szymna	32	29	2	9 44
31	Wydano do Szymna	32	29	2	9 44
1	Komitet Stanislaw Napierewicz	590			153 40 3
Jan 7	Wydano do Szymna	32	29	2	9 44
21	Wydano do Szymna	24	29	2	7 8
1	Komitet Stanislaw Napierewicz	649			169 92 3
Febra 4	Wydano do Szymna	24	29	2	7 8
12	Wydano do Szymna	24	29	2	7 8
25	Wydano do Szymna	24	29	2	7 8
1	Komitet Stanislaw Napierewicz	737	2		191 16 3
Marca 4	Wydano do Szymna	24	29	2	7 8
21	Wydano do Szymna	24	29	2	7 8
1	Komitet Stanislaw Napierewicz	796	2		205 32 3
Apr 7	Wydano do Szymna	24	29	2	7 8
18	Wydano do Szymna	24	29	2	7 8
24	Wydano do Szymna	24	29	2	7 8
1	Komitet S. Napierewicz	885			226 50 3

Data	May 1901	Porzalka		Nalek- nowi		Lysto	
		Porz	alka	Nalek	nowi	Lysto	Lysto
		1099	33	279	73 1/2	2	2
Junii 6	Wydzano do Wydzaw	24	39	12	9 45		
20	Wydzano do Wydzaw	24	39	12	9 45		
		1078	23	298	63 1/2	2	2

Piniowa zaprawa kwa	Piniowa gotowa	15 ^{ta} grona wyprawa rzow.		Ogut.			
		Puch	Kop	Puch	Kop		
	9	252	13	18	60 1/2	279	73 1/2
		8	82		63	9	45
		8	82		63	9	45
		9	269	77	19	86 1/2	298 1/2

Data		Forma Salerni			
		Paroj	1/4	1/5	Prob. Kap.
Maj	1	Komnataj Stenistaw Napucwicz			
Junii	29	24	24	2	2 0 63
Julii	22	24	24	2	2 0 63
Auguste	9	24	24	2	2 0 63
	28	24	24	2	2 0 63
Septra	1	Komnataj Stenistaw Napucwicz			
	4	24	24	2	2 0 63
	19	24	24	2	2 0 63
	20	24	24	2	2 0 63
Oktra	1	Komnataj Stenistaw Napucwicz			
	6	24	24	2	2 0 63
	18	24	24	2	2 0 63
	27	24	24	2	2 0 63
Septra	1	Komnataj Stenistaw Napucwicz			
	7	32	24	2	2 8 84
	22	32	24	2	2 8 84
Oktra	1	Komnataj Stenistaw Napucwicz			
	7	32	24	2	2 8 84
	23	32	24	2	2 8 84
Januor	1	Komnataj Stenistaw Napucwicz			
	7	32	24	2	2 8 84
	23	24	24	2	2 0 63
Febuor	1	Komnataj Stenistaw Napucwicz			
	9	24	24	2	2 0 63
	24	24	24	2	2 0 63
Marca	1	Komnataj Stenistaw Napucwicz			
	9	24	24	2	2 0 63
	20	24	24	2	2 0 63
Aprile	1	Komnataj Stenistaw Napucwicz			
	5	24	24	2	2 0 63
	17	24	24	2	2 0 63
	23	24	24	2	2 0 63
Maja	1	Komnataj Stenistaw Napucwicz			
	6	24	24	2	2 0 63
	14	24	24	2	2 0 63
	24	24	24	2	2 0 63
Junii	1	Komnataj Stenistaw Napucwicz			
	6	24	24	2	2 0 63
	17	24	24	2	2 0 63
		712	2		196 69

Zyto	Pierwotne 15 ^{ty} gromy		ogul.	
	gromy na kboru	gromy na kboru	gromy na kboru	gromy na kboru
		6 19	44	0 63
		6 19	44	0 63
		12 38	88	13 20
		6 19	44	0 63
2	1	5 19	44	0 63
2	1	23 40	1 40	20 52
		6 19	44	0 63
		6 19	44	0 63
		6 19	44	0 63
2	1	42 33	3 8	40 41
		6 19	44	0 63
		6 19	44	0 63
		6 19	44	0 63
2	1	60 90	4 40	60 30
		8 25 ^{1/2}	58 ^{1/2}	8 84
		8 25 ^{1/2}	58 ^{1/2}	8 84
2	1	47 41	5 54	83 98
		8 25 ^{1/2}	58 ^{1/2}	8 84
		8 25 ^{1/2}	58 ^{1/2}	8 84
2	1	93 92	6 44	101 60
		8 25 ^{1/2}	58 ^{1/2}	8 84
		6 19	44	0 63
2	1	108 30 ^{1/2}	7 40 ^{1/2}	117 13
		6 19	44	0 63
		6 19	44	0 63
2	1	120 7 ^{1/2}	8 0 ^{1/2}	130 39
		6 19	44	0 63
		6 19	44	0 63
2	1	133 12 ^{1/2}	9 52 ^{1/2}	143 63
		6 19	44	0 63
		6 19	44	0 63
		6 19	44	0 63
2	1	151 69 ^{1/2}	10 84 ^{1/2}	163 54
		6 19	44	0 63
		6 19	44	0 63
		6 19	44	0 63
2	1	170 20 ^{1/2}	12 10 ^{1/2}	183 43
		6 19	44	0 63
		6 19	44	0 63
2	1	182 64 ^{1/2}	13 4 ^{1/2}	196 69

Faint, illegible markings or bleed-through from the reverse side of the page.



Data		Porzanna, Salek nowi 44				
		Stary	1/4	1/6	Prut Kap.	Prze
<i>Synek Sotkowski</i>						
Junii	30	Wydano do Synu	24	38	1	9 13 1/2
Julii	10	Wydano do Synu	24	38	1	9 13 1/2
	18	Wydano do Synu	24	38	1	9 13 1/2
	25	Wydano do Synu	24	38	1	9 13 1/2
<i>Komnaty Stanislaw Napawicz</i>						
Augusta	1		152	1		30 54 2
	5	Wydano do Synu	24	38	1	9 13 1/2
	14	Wydano do Synu	24	38	1	9 13 1/2
	22	Wydano do Synu	24	38	1	9 13 1/2
	28	Wydano do Synu	24	38	1	9 13 1/2
<i>Komnaty Stanislaw Napawicz</i>						
Gras	1		304	2		43 8 3
	3	Wydano do Synu	24	38	1	9 13 1/2
	11	Wydano do Synu	24	38	1	9 13 1/2
	16	Wydano do Synu	24	38	1	9 13 1/2
	19	Wydano do Synu	24	38	1	9 13 1/2
	25	Wydano do Synu	24	38	1	9 13 1/2
	29	Wydano do Synu	24	38	1	9 13 1/2
<i>Komnaty Stanislaw Napawicz</i>						
Gras	1		532	3	2	127 89 4
	4	Wydano do Synu	24	38	1	9 13 1/2
	12	Wydano do Synu	24	38	1	9 13 1/2
	14	Wydano do Synu	24	38	1	9 13 1/2
	22	Wydano do Synu	24	38	1	9 13 1/2
	27	Wydano do Synu	24	38	1	9 13 1/2
<i>Komnaty Stanislaw Napawicz</i>						
Gras	1		423	3	1	143 50 1
	2	Wydano do Synu	32	38	1	12 18
	8	Wydano do Synu	32	38	1	12 18
	18	Wydano do Synu	32	38	1	12 18
	30	Wydano do Synu	32	38	1	12 18
<i>Komnaty Stanislaw Napawicz</i>						
Gras	1		875	1	3	222 28 4
	12	Wydano do Synu	32	38	1	12 18
	23	Wydano do Synu	32	38	1	12 18
<i>Komnaty Stanislaw Napawicz</i>						
Gras	1		951	2	1	240 6 1/2 4
	2	Wydano do Synu	32	38	1	12 18
	10	Wydano do Synu	32	38	1	12 18
	22	Wydano do Synu	24	38	1	9 13 1/2
	31	Wydano do Synu	24	38	1	9 13 1/2
<i>Komnaty Stanislaw Napawicz</i>						
Gras	1		1103	3	1	289 2 1/2 4
	4	Wydano do Synu	24	38	1	9 13 1/2
	13	Wydano do Synu	24	38	1	9 13 1/2
	19	Wydano do Synu	24	38	1	9 13 1/2
	28	Wydano do Synu	24	38	1	9 13 1/2
		<i>Komnaty Stanislaw Napawicz</i>	1256	1	3	25 8 1/2 4

to		Prze		Prze		Prze		Prze	
		Prut	Kap.	Prut	Kap.	Prut	Kap.	Prut	Kap.
		2		6	53		60 1/2	9	13 1/2
		2		6	53		60 1/2	9	13 1/2
		2		6	53		60 1/2	9	13 1/2
		2		6	53		60 1/2	9	13 1/2
		8		20	12	2	12	30	54
		2		6	53		60 1/2	9	13 1/2
		3	25	5	28		60 1/2	9	13 1/2
		2	50	6	3		60 1/2	9	13 1/2
				8	53		60 1/2	9	13 1/2
		15	45	52	49	4	84	43	8
		3		5	53		60 1/2	9	13 1/2
		1		7	53		60 1/2	9	13 1/2
				8	53		60 1/2	9	13 1/2
				8	53		60 1/2	9	13 1/2
				8	53		60 1/2	9	13 1/2
				8	53		60 1/2	9	13 1/2
		19	45	99	64	8	44	124	89
				8	53		60 1/2	9	13 1/2
				8	53		60 1/2	9	13 1/2
				8	53		60 1/2	9	13 1/2
				8	53		60 1/2	9	13 1/2
		19	45	142	32	11	19	173	50 1/2
				11	37		81	12	18
				11	37		81	12	18
				11	37		81	12	18
				11	37		81	12	18
		19	45	187	80	14	23 1/2	222	28 1/2
				11	37		81	12	18
				11	37		81	12	18
		19	45	210	54	16	35 1/2	240	6 1/2
				11	37		81	12	18
				11	37		81	12	18
				8	53		60 1/2	9	13 1/2
				8	53		60 1/2	9	13 1/2
		19	45	250	34	19	18 1/2	289	2 1/2
				8	53		60 1/2	9	13 1/2
				8	53		60 1/2	9	13 1/2
				8	53		60 1/2	9	13 1/2
				8	53		60 1/2	9	13 1/2
		19	45	284	46	21	60 1/2	325	8 1/2

Data		Gornalho Nalek				
		nosci				
		Parcy	1/4	1/2	Pub. kop.	Prub.
<i>Miej. dnia Szymon Tokowski</i>						
	<i>Przemyslenia Stronicy</i>	1250	1		325	8 1/2
Marec	9 <i>Wydano do Szymon</i>	24	38	1	9	13 1/2
	18 <i>Wydano do Szymon</i>	24	38	1	9	13 1/2
	20 <i>Wydano do Szymon</i>	24	38	1	9	13 1/2
<i>Komnaty Stomiatow Rejowicz</i>						
		1370	1		353	2 1/2
Aprila	4 <i>Wydano do Szymon</i>	24	38	1	9	13 1/2
	14 <i>Wydano do Szymon</i>	24	38	1	9	13 1/2
	22 <i>Wydano do Szymon</i>	24	38	1	9	13 1/2
	30 <i>Wydano do Szymon</i>	24	38	1	9	13 1/2
<i>Maja Komnaty S. Rejowicz</i>						
		1522	2		389	7 1/2
Maja	8 <i>Wydano do Szymon</i>	24	38	1	9	13 1/2
	18 <i>Wydano do Szymon</i>	24	38	1	9	13 1/2
	29 <i>Wydano do Szymon</i>	24	38	1	9	13 1/2
<i>Junia Komnaty Stomiatow Rejowicz</i>						
		1030	2	3	414	10 1/2
Junii	6 <i>Wydano do Szymon</i>	24	38	1	9	13 1/2
	18 <i>Wydano do Szymon</i>	24	38	1	9	13 1/2
		7912	3	1	435	13 1/2

Optata produktami		Piniadze		15 ^{ty}		Ogud.	
yto		gotawo		grasik Szym		Kop.	
		Pub. kop.	Prub. kop.	Pub. kop.	Prub. kop.	Pub. kop.	Prub. kop.
189							
79		1975	284	40	21	60 1/2	325
			8	53		60 1/2	9
			8	53		60 1/2	9
			8	53		60 1/2	9
79		1975	310	5	23	42	353
			8	53		60 1/2	9
			8	53		60 1/2	9
			8	53		60 1/2	9
			8	53		60 1/2	9
79		1975	344	14	25	84	389
			8	53		60 1/2	9
			8	53		60 1/2	9
			8	53		60 1/2	9
79		1975	369	76	27	65 1/2	414
			8	53		60 1/2	9
			8	53		60 1/2	9
79		1975	386	82	28	86 1/2	435

Data		Porozek walecowa			
		Paroy	1/2	1/6 Prob. Ksp.	
Maj Dnie Szymon Szymonowicz					
Junii	24	Wydano do Szymonu	24	30	4 20
	30	Wydano do Szymonu	24	30	4 20
Julii	14	Wydano do Szymonu	24	30	4 20
	25	Wydano do Szymonu	24	30	4 20
	1	Komataz Stonitaw Napewicz	120		28 80
Augusta	5	Wydano do Szymonu	24	30	4 20
	10	Wydano do Szymonu	24	30	4 20
	28	Wydano do Szymonu	24	30	4 20
	1	Komataz Stonitaw Napewicz	210		50 40
Ybra	5	Wydano do Szymonu	24	30	4 20
	10	Wydano do Szymonu	24	30	4 20
	24	Wydano do Szymonu	24	30	4 20
	1	Komataz Stonitaw Napewicz	300		42
Sbra	3	Wydano do Szymonu	24	40	9 60
	10	Wydano do Szymonu	24	30	4 20
	18	Wydano do Szymonu	24	30	4 20
	20	Wydano do Szymonu	24	30	4 20
	1	Komataz Stonitaw Napewicz	430		103 20
Ybra	3	Wydano do Szymonu	24	30	4 20
	10	Wydano do Szymonu	24	40	9 60
	19	Wydano do Szymonu	24	30	4 20
	1	Komataz Stonitaw Napewicz	530		124 20
Ybra	5	Wydano do Szymonu	24	30	4 20
	22	Wydano do Szymonu	24	30	4 20
	24	Wydano do Szymonu	24	30	4 20
	1	Komataz Stonitaw Napewicz	620		148 80
Januar	5	Wydano do Szymonu	24	30	4 20
	9	Wydano do Szymonu	24	30	4 20
	22	Wydano do Szymonu	24	30	4 20
	31	Wydano do Szymonu	24	30	4 20
		Komataz Stonitaw Napewicz	740		174 60
Febuar	6	Wydano do Szymonu	24	30	4 20
	16	Wydano do Szymonu	24	30	4 20
	22	Wydano do Szymonu	24	30	4 20
	24	Wydano do Szymonu	24	30	4 20
		Komataz Stonitaw Napewicz	860		206 40
Marca	8	Wydano do Szymonu	24	30	4 20
	16	Wydano do Szymonu	24	30	4 20
	22	Wydano do Szymonu	24	30	4 20
	30	Wydano do Szymonu	24	30	4 20
		Komataz Stonitaw Napewicz	980		235 20

Lito		Kowce		15 ty		Ogud.	
Prz.	1/2	Prz.	1/2	Prz.	1/2	Prz.	1/2
				0 42	48	4 20	
				0 42	48	4 20	
				0 42	48	4 20	
1 9		75	5 94	48	4 20		
1 9		75	26 13	1 02	28 80		
				0 42	48	4 20	
4		2	4 42	48	4 20		
3		1 30	5 22	48	4 20		
1 9		4 25	42 49	3 30	50 40		
1		50	0 42	48	4 20		
				0 42	48	4 20	
				0 42	48	4 20	
1 1 9		4 45	62 45	4 80	42		
				8 90	04	9 60	
				0 42	48	4 20	
				0 42	48	4 20	
				0 42	48	4 20	
1 1 9		4 45	91 54	6 88	103 20		
				0 42	48	4 20	
				8 90	48	9 60	
				0 42	04	4 20	
1 1 9		4 45	113 94	8 48	124 20		
				0 42	48	4 20	
				0 42	48	4 20	
				0 42	48	4 20	
1 1 9		4 45	134 13	9 92	148 80		
				0 42	48	4 20	
				0 42	48	4 20	
				0 42	48	4 20	
				0 42	48	4 20	
1 1 9		4 45	161 1	11 84	174 60		
				0 42	48	4 20	
				0 42	48	4 20	
				0 42	48	4 20	
				0 42	48	4 20	
1 1 9		4 45	184 89	13 46	206 40		
				0 42	48	4 20	
				0 42	48	4 20	
				0 42	48	4 20	
				0 42	48	4 20	
1 1 9		4 45	214 44	15 08	235 20		

Datta		Syrna		Porzatha		Walei		Tata	
				Rubi		Rubi		Rubi	
May	Simonowicki	980		235	20	1	1	9	
Apr 6	Wydano do Syrnaw	24	30						
13	Wydano do Syrnaw	24	30						
18	Wydano do Syrnaw	24	30						
24	Wydano do Syrnaw	24	30						
May	Romotajc S. Męcewicz	1100		264		1	1	9	
1	Wydano do Syrnaw	24	30						
12	Wydano do Syrnaw	24	30						
23	Wydano do Syrnaw	24	30						
June	Romotajc Męcewicz	1190		285	60	1	1	9	
1	Wydano do Syrnaw	24	30						
5	Wydano do Syrnaw	24	30						
12	Wydano do Syrnaw	24	30						
20	Wydano do Syrnaw	24	30						
		1310		314	40	1	1	9	

Produktami		Pierwszej		15 ^{ty}		Ogół	
na produkt		gotaw		groin		ogół	
Rubi	Kop	Rubi	Kop	Rubi	Kop	Rubi	Kop
4	45	211	47	15	68	235	20
		6	42		48	7	20
		6	42		48	7	20
		6	42		48	7	20
		6	42		48	7	20
4	45	241	65	14	60	264	
		6	42		48	7	20
		6	42		48	7	20
		6	42		48	7	20
4	45	261	81	19	4	285	60
		6	42		48	7	20
		6	42		48	7	20
		6	42		48	7	20
		6	42		48	7	20
4	75	288	69	20	96	314	40

Data	Kontak Alex- nosi	Konto		Lito
		Parę	1/4 1/6	
May 10	Szymon Czerniewicz	24	29 1 3	7 0 1/2
Junii 24	Wydano do Szymona	24	29 1 3	7 0 1/2
Julii 9	Wydano do Szymona	24	29 1 3	7 0 1/2
1	Komnaty Stomiatow Popawicz	58	3 2	14 13
Augusta 12	Wydano do Szymona	20	29 1 3	5 89
25	Wydano do Szymona	20	29 1 3	5 89
1	Komnaty Stomiatow Popawicz	117	3	25 91
Apra 4	Wydano do Szymona	20	29 1 3	5 89
11	Wydano do Szymona	20	29 1 3	5 89
26	Wydano do Szymona	20	29 1 3	5 89
1	Komnaty Stomiatow Popawicz	206	1	43 58
8bra 5	Wydano do Szymona	20	29 1 3	5 89
21	Wydano do Szymona	20	29 1 3	5 89
25	Wydano do Szymona	20	29 1 3	5 89
1	Komnaty Stomiatow Popawicz	294	1 2	61 25
Apra 1	Wydano do Szymona	24	29 1 3	7 0 1/2
13	Wydano do Szymona	24	29 1 3	7 0 1/2
1	Komnaty Stomiatow Popawicz	353	1	75 38
Apra 11	Wydano do Szymona	24	29 1 3	7 0 1/2
28	Wydano do Szymona	24	29 1 3	7 0 1/2
1	Komnaty Stomiatow Popawicz	412	2	89 51
Junias 11	Wydano do Szymona	24	29 1 3	7 0 1/2
1	Komnaty Stomiatow Popawicz	441	2 1	96 5 1/2
Febua 3	Wydano do Szymona	24	29 1 3	7 0 1/2
22	Wydano do Szymona	24	29 1 3	7 0 1/2
1	Komnaty Stomiatow Popawicz	500	1 3	110 40 1/2
Marca 12	Wydano do Szymona	24	29 1 3	7 0 1/2
27	Wydano do Szymona	24	29 1 3	7 0 1/2
1	Komnaty Stomiatow Popawicz	559	1 1	124 83 1/2
Aprila 24	Wydano do Szymona	24	29 1 3	7 0 1/2
1	Komnaty Stomiatow Popawicz	588	3	131 90
Maia 21	Wydano do Szymona	24	29 1 3	7 0 1/2
1	Komnaty Stomiatow Popawicz	618	3	138 90 1/2

Konto	Lito	Pieniądze na rękę		Pieniądze w ręku		15 to granik		Sg. w. t.
		Pub. Kap.	Pub. Kap.	Pub. Kap.	Pub. Kap.	Pub. Kap.	Pub. Kap.	
					6 50 1/2		47	7 0 1/2
					6 50 1/2		47	7 0 1/2
					13 19		94	14 13
		3 45		1 45		39		5 89
		3		2 50		39		5 89
		6 45		14 44		1 42		25 91
		2		3 50		39		5 89
				5 50		39		5 89
				5 50		39		5 89
		8 45		31 94		2 89		43 58
				5 50		39		5 89
				5 50		39		5 89
				5 50		39		5 89
		8 45		48 44		1 6		61 25
				6 50 1/2		47		7 0 1/2
				6 50 1/2		47		7 0 1/2
		8 45		61 63		5		75 38
				6 50 1/2		47		7 0 1/2
				6 50 1/2		47		7 0 1/2
		8 45		74 82		5 94		89 51
				6 50 1/2		47		7 0 1/2
		8 45		81 41 1/2		6 41		96 5 1/2
				6 50 1/2		47		7 0 1/2
				6 50 1/2		47		7 0 1/2
		8 45		94 59 1/2		7 35		110 40 1/2
				6 50 1/2		47		7 0 1/2
				6 50 1/2		47		7 0 1/2
		8 45		104 48 1/2		8 29		124 83 1/2
				6 50 1/2		47		7 0 1/2
		8 45		114 38		8 46		131 90
				6 50 1/2		47		7 0 1/2
		8 45		120 9 1/2		9 23		138 90 1/2

Data	Wydane do Wydziału	Forma Należności			
		Parę	1/2	1/6	Przebieg
Maj 24	Wydane do Wydziału	24	21		5 4
Julii 12	Wydane do Wydziału	24	21		5 4
Augusta 1	Komitet Stowarzyszenia Wydane do Wydziału	20	21		4 20
22	Wydane do Wydziału	20	21		4 20
31	Wydane do Wydziału	20	21		4 20
1	Komitet Stowarzyszenia	105			22 68
9	Wydane do Wydziału	20	21		4 20
18	Wydane do Wydziału	20	21		4 20
24	Wydane do Wydziału	20	21		4 20
30	Wydane do Wydziału	20	21		4 20
1	Komitet Stowarzyszenia	180			39 48
9	Wydane do Wydziału	20	21		4 20
18	Wydane do Wydziału	20	21		4 20
28	Wydane do Wydziału	20	21		4 20
1	Komitet Stowarzyszenia	252			52 8
8	Wydane do Wydziału	24	21		5 4
22	Wydane do Wydziału	24	21		5 4
1	Komitet Stowarzyszenia	204			62 10
5	Wydane do Wydziału	24	21		5 4
22	Wydane do Wydziału	24	21		5 4
1	Komitet Stowarzyszenia	336			72 24
7	Wydane do Wydziału	24	21		5 4
17	Wydane do Wydziału	24	21		5 4
30	Wydane do Wydziału	24	21		5 4
1	Komitet Stowarzyszenia	399			87 36
9	Wydane do Wydziału	24	21		5 4
21	Wydane do Wydziału	24	21		5 4
1	Komitet Stowarzyszenia	441			97 44
3	Wydane do Wydziału	24	21		5 4
23	Wydane do Wydziału	24	21		5 4
1	Komitet Stowarzyszenia	483			107 52
9	Wydane do Wydziału	24	21		5 4
20	Wydane do Wydziału	24	21		5 4
1	Komitet Stowarzyszenia	525			107 60
4	Wydane do Wydziału	24	21		5 4
20	Wydane do Wydziału	24	21		5 4
1	Komitet Stowarzyszenia	567			127 68
1	Wydane do Wydziału	24	21		5 4
		588			132 72

Owies		Żytnia		Kamień		Kontop		Koczkodło		Koczkodło		Koczkodło		Koczkodło	
G	Przebieg	G	Przebieg	G	Przebieg	G	Przebieg	G	Przebieg	G	Przebieg	G	Przebieg	G	Przebieg
9										25	4 45%		33%		5 4
9										25	9 10		64		10 8
										250	1 42		28		4 20
										2	1 92		28		4 20
9										1 45	2 17		28		4 20
										6 50	14 64		1 51		22 68
										1	2 92		28		4 20
9										5	1 25		28		4 20
9										4	65		3 24		28
										1	10		3 82		28
										1 2	9 50		24 35		2 63
											50		3 42		28
													3 92		28
9										25	3 62		28		4 20
9										1 2	10 25		38 30		3 47
													4 70%		33%
													18		4 52%
															33%
9										9	1 2		10 43		47 59
															4 14
															62 10
9	1 9									1 20	3 44%		33%		5 4
															33%
															5 4
										1 9			9 1 2		11 69
															55 74
															4 81
															72 24
															3 2
															33%
															5 4
															33%
															5 4
9	2									1 2	14 69		66 85%		5 81%
															77 30
															84
															3 86%
															33%
															5 4
															4 70%
															33%
															5 4
9	3									1 2	15 53		75 42%		6 18%
															87 14
															4 14
															4 40%
															33%
															5 4
															4 40%
															33%
															5 4
9	3									1 2	15 53		84 83%		4 15%
															107 52
															4 15%
															4 40%
															33%
															5 4
															4 40%
															33%
															5 4
9	3									1 2	15 53		94 24%		4 82%
															117 60
															4 24%
															4 70%
															33%
															5 4
															4 40%
															33%
															5 4
9	3									1 2	15 53		103 65%		8 49%
															127 68
															4 70%
															33%
															5 4
9	3									1 2	15 53		108 30		8 83
															132 72

Podanie na spłatę
z tytułu kop. 20. no. 1744
z 20.04.1911 r.

Data		Porzuc		Należ	
Miejsc		no	no	no	no
Sankiewicze Stawicy		588	-	132	42
18	Wydano do Szymara	24	21	-	5 4
20	Wydano do Szymara	24	21	-	5 4
		<u>690</u>		<u>142</u>	<u>80</u>

Data		Porzuc		Należ	
Miejsc		no	no	no	no
Szymar Kirowski					
15	Wydano do Szymara	32	10 1 1		5 22
30	Wydano do Szymara	32	10 1 1		5 22
Komatuz Stawicy Nowawicz		32	2 2	10	44

Lito		Owie		Luzem		Kartofle		Ziemie na progi		Ostatni wynagrodze- nie		15 ^{ta} Grom. Szymka- rowi		Ogut	
B.	1/8	B.	1/8	B.	1/8	B.	1/8	Pub.	1/8	Pub.	1/8	Pub.	1/8	Pub.	1/8
3	19	3	-	1	-	1	2	15	53	108	36	8	83	132	42
										4	40%		33%	5	4
										4	40%		33%	5	4
3	19	3	-	1	-	1	2	15	53	117	77	9	50	142	80
										4	8 1/2		3 1/2	5	22
										4	8 1/2		3 1/2	5	22
										9	45		69	10	44

Przychód czerasy Czystej Wędliny podrobowej Mięsa y Łoj

Data	Opis	Mięsa Czysta		Wędli- na po drobno		Łoj				
		Stwierdzono	Sędziło	Pudy	Wędli- na	Pudy	Wędli- na			
1839 ^o Junii 24.	Remanentem podano.	13.	3.	6.	25.	9.	16.	5.		
Stro	Kupiono przez Kasę	-	-	-	-	-	-	10	20	
Stro 23	z Chabotycki 2 ^o Wieprzy doarta	4	25 $\frac{1}{2}$	1	8	6	5	-	-	
	Konmatalisz Magerwitz	17	28 $\frac{1}{2}$	7	33	15	21	-	10	25
Mama 27	Kupiono przez Kasę	-	-	-	-	-	-	-	15	
Aprila 18	Porzucito z Wędlniami po 6 ^o wieprzy	13	5	4	18	15	10 $\frac{1}{2}$	-	-	
Stro 1	Konmatalisz Magerwitz	3	33 $\frac{1}{2}$	12	11	30	31 $\frac{1}{2}$	-	11	

Recepiod Krasa Krysta Wzdlug Miesi y Lata

Data	Miejscowosc	Krasa Krysta				Meli				Lata		
		Stary		Nowy		na pro		drogo				
		Pudy	W	Pudy	W	Pudy	W	Pudy	W	Pudy	W	
Lut 24	W Brzganzi Cieladzi Crachowickiej	12	x			2	10	x				
	Sotkowickiej	3	x				30	x				
	Kubackiej					1	1/2	x				
	Sokolickiej					1	1/2	x				
	Brasrewickiej	10	x			2	20	x				
	Dla Laminacji Sacha do kurzydniego						2	1	x			
	Stolarzowi Wincentemu						15	x				
	Dla Ctopca i Gopodyni do Laxareta						2	1	x			
	Przetopiono na smarowito mtyru i mtecam											
Lut	Komitet J. Napiewicz	25		20		9	10	x				
	Na smarowito powozow 1888											
	Kanonika Lipskiego. Protata Gyrszowianego											
	Na smarowito Bryxiu W. Prachmistra											
	W Brzganzi Cieladzi Brasrewickiej	2	10	x								
	Crachowickiej	1	3	x								
	Sotkowickiej											
	Sokolickiej											
	Kubackiej											
	Lesznickiemu do Kurzydniego Lachowi											
Stolarzowi Wincentemu												
Dla Ctopca i Gopodyni w Laxareta												
Lut	Komitet Stanislaw Napiewicz	7	28	x	3	1	9	10	x			
	Na smarowito Mtyru i mtecam											
	Na Okna W. Komisarskiej											
	Powozowi propinacyi											
	Prokuratorowi											
	Ekonomowi Brasrewickiemu											
	Crachowickiemu											
	Sotkowickiemu											
	Chirurgowi Wloszanskiemu											
	Wydano na zrobienie swier Epausowych											
Lut	Komitet J. Napiewicz	7	28	x	30	9	10	x				
	Przetopiono na smarowito											
	Parobkom przy browarze i wstade											
	2 ⁿⁱ Parobkom przy budowlach											
	3 ⁿⁱ Mularzom na Mize Seden											
Lut 23	Komitet J. Napiewicz	9	8	x	1	18	9	10	x			
	Sachowi do Kurzydniego											
	Cieladzi Laxaretowej											
	Sokolickiej											
	Xbior Stronicy	9	2	x	1	18	10	30	x			

Dalszy Rozchod Kwaszy

Data		Kwas Czysta		Kwas Polina		Loy	
		Stosunek	Sadło	podrobowa			
		Pud ^{kunt}	Pud ^{kunt}	Pud ^{kunt}	kunt	Pud	kunt
Maj 23	Komnatyż S. Napierewicz	9 24	1 18	10 36 1/2		10 25	
	Cieladzi Fotkowskich	4		35			
	Kabackich	4		30			
	Czachowski	14		1 20			
	Braszcwińskich	1 19		1 20			
	Parobkom browarnym	2 1/2					
Jenut 1	Komnatyż S. Napierewicz	12 21	1 18	15 2 1/2		10 25	
	Wydano do Apteki na Maio		3 1/2				
Febura 14	Wydano na Smarowidło		2 0				
Marec 27	Komnatyż Napierewicz	12 21	2 35	15 2 1/2		10 25	
	Wydano na smarowidło szypow					5	
Aprila 12	w Ordynaryi Cieladzi Czachowski	12		2 15			
	Kabackich			1 1/2			
	Szaraitowej			2 1/2			
	Lesnikowi do Kuryskiego	4 1/2		1 1/2			
	Fotkowskich	4		35			
	Sondulskich	4		30			
	Braszcwińskich	2 3		2 3 1/2			
	Parobkom browarnym i przy wotach	6					
Maj 1	Komnatyż Napierewicz	14 1/2	2 35	24 15 1/2		10 30	
	Wydano na smarowidło Bryzki S. N. Pacurkiewicz		2				
	Wydano na smarowidło bryzek przywiezionych z Dowlu		2				
	Wydano furmanom na stojno do Bultowa	3		4			
	Wydano na lekarstwo dla Cieladzi		4				
Maj 22	Na ordynaryi Komnatyżowi		1				
	Wydano na lekarstwo dla Cieladzi		12				
Junia 12	Komnatyż Stanisław Napierewicz	14 3/2	4 15	24 2 1/2		10 30	

Przychód Soli

Data		Sol.	
		Miara	Waga
		Lawy	Podpunkt
1839 ^c Junii 24	Pennansum sprzedane w Lubanie	5	2
Aug.	Kupiono w pinstku Wierowa Cern	240	9
Gr.	Kupiono w pinstku Wierowa szel	174	-
Czerw 1	Komnatorz Stonitaw Rogowicz	420	-
Marca 19	Kupiono w pinstku wiersow trzy	87	-
	Komnatorz Stonitaw Rogowicz	507	-

Soli Prochod

Data				Miarę Soli	Waga
Miej. Onie				Sary	1/4 Pudy pudy
Lunii 24	w Ordynaryi Choromow	Choromow	Solowarku Crachowcow	6	
		Choromow	Solowarku Sotkowoy	6	
		Chirurgowi	Wtoszianickiemu	3	
		Cieladzi	Braszewickiey	13	2
			Crachowickiey	12	
			Sotkowickiey	4	2
			Sokolickiey	4	2
			Kabackiey	4	2
			Laxaretowey	3	
		Lesniczemu	Lachowi do Kungyckiego	2	1
		Stolarzowi	Wincentemu	1	2
		Wydano do partu do Crachowcow		18	
		w Ordynaryi Choromow	Pisarzowi	3	
			Przewentowemu	3	
		Wydano do partu do Crachowcow		9	
Augusta 15	Wydano do partu do Crachowcow		18		
1	Kommissar	Stonistaw	Repczewicz	Latos	111. 3
11	Wydano do Solowarku	Nabiatu	w partu		18
24	w Ordynaryi	W Kommissarow			20
		Pisarzowi	Przepraszajcy		6
		Pisarzowi	Przewentowemu		3
		Choromowi	w Braszewickach		3
		Choromowi	w Sotkowoy		6
		Choromowi	w Crachowcach		6
		Chirurgowi	Wtoszianickiemu		3
		Cieladzi	Braszewickiey		15
			Crachowickiey		12
			Sotkowickiey		4
			Sokolickiey		4
			Kabackiey		4
			Laxaretowey		3
	Lesniczemu	Lachowi do Kungyckiego			2
	Stolarzowi	Wincentemu			1
1	Kommissar	Stonistaw	Repczewicz	Latos	224
	w Ordynaryi	Parobnom	3 ^o w Braszewickach		4
	8 ^o	Parobnom	przy budowli Karczem		4
	3 ^o	Mularzom	na Misim Tiden		1
	Wydano dla	Przepraszajcy	w sposob przydany		12
	Kommissar	Stonistaw	Repczewicz		246

Dalszy Rozchód Soli

Data	Miejscowość	Opis	Sól	
			Miara	Waga
			Paryż 1/2	Funty
		Przebieżenie Arcey	240	
Xbra 21	W Ordynaryi	Ekonomowi Soli Crachowcow	x 6	
		Chirurgowi Włocławskiemu	x 3	
		Exeladzi Łazarzowey	x 3	
		Leimkowi do Kurycznego	x 2 1	
		Uchelskiy	x 4 2	
		Na rozkaz 2 ^{ty} Wieprzy wydano	x 3	
	W Ordynaryi	W ^{nu} Kommissarzowi	x 10	
		Pisarzowi propinacyi	x 3	
		Procentowemu	x 3	
		Ekonomowi Braszewickiemu	x 3	
		Totkowickiemu	x 6	
		Exeladzi Totkowicki	x 4 2	
		Kabacki	x 4 2	
		Crachowski	x 9	
		Braszewicki	x 10 2	
		Parobkom przy Browarze i w ^o Fakt	x 4 2	
		1 Komitet Stanisław Nowicki	331	3
Panew		Na rozkaz Wieprzy s ^{re} ty	x 8	
Marca 24	Chirurgowi	Włocławskiemu w ordynaryi	x 3	
		Exeladzi Łazarzowey	x 3	
		Exeladzi Kabacki	x 4 2	
		Exeladzi Crachowski	x 12	
		Exeladzi Braszewicki	x 10 2	
		Exeladzi Uchelski	x 4 2	
		Exeladzi Totkowicki	x 4 2	
		Ekonomowi Braszewickiemu	x 3	
		Pisarzowi procentowemu	x 3	
		Ekonomowi Totkowicki	x 6	
		Ekonomowi Crachowcow	x 6	
		W ^{nu} Kommissarzowi	x 10	
		Pisarzowi propinacyi	x 3	
		Leimkowi do Kurycznego	x 2 1	
		Parobkom w Browarze i przy w ^o Fakt	x 1 2	
		Komitet Stanisław Nowicki	422	2
Aprila 29		Wydano do partu w Crachowcy	x 9	
Maja 14		Wydano do partu w Crachowcy	x 9	
		W Ordynaryi Wyniarzom	x 14	
22		Wydano do partu w Crachowcy	x 9	
		W Ordynaryi Komornikowi piśmienniczo	x 4	
		W Ordynaryi Ekonomowi Lisowskemu	x 3	
Junia 6		Wydano do partu do solenia Nabiału	x 18	
			488	2



Przychód Skarbu Surowych

Data		Skarby Surowe								
		Bydłace				Liczne				
		Wielkie	Małe	Wielkie	Małe	Wielkie	Małe			
Maj 1839 ^o czerwiec		Substancje								
	1839 ^o czerwiec 24	Pozostawienie z przeszłości		1	1	3	4	6		
Julia	24	Przyjęto z Czachowcow		3						
Augusta	30	z Brankewicz			1		5			
Grze		Przyjęto z Brankewicz					11			
		z Czachowcow				1				
		z Sokolla		1						
Grze		Przyjęto z Brankewicz					13	1		
1 ^o Grze		Komnaty	Stanisław	Poprawicz	1	4	2	4	33	7
		Przyjęto z Brankewicz			1					
		z Czachowcow					1			
		z Torkow				3				
1 ^o Grze		Komnaty	Stanisław	Poprawicz	1	5	5	5	33	7
Grze		Przyjęto z Brankewicz						2	1	
		z Nabor				1				
Januar		Przyjęto z Czachowcow					2			
		z Sokolla				1				
		Komnaty	Stanisław	Poprawicz	1	5	7	7	35	8
		z Brankewicz						1	3	
Februar	29	Przyjęto z Czachowcow			1					
		z Torkow					2			
		Komnaty	Stanisław	Poprawicz	1	6	7	9	36	11
Marc	30	Przyjęto z Czachowcow i Brankewicz			1				1	
Aprila		Przyjęto z Brankewicz					1	1	1	
		z Czachowcow			1					
		z Torkow			1	2				
		z Sokolla			1					
		z Nabor				1				
Maia	3	Komnaty	Stanisław	Poprawicz	3	8	10	10	37	13
		z Sznacow od Włodzianina i wotw starbowego			1					
		z Czachowcow				1	3			
		z Sokolla			3					
		z Nabor					1			
		z Brankewicz						4	9	
Junia	22	Komnaty	Stanisław	Poprawicz	7	9	11	13	41	22
		Przyjęto z Brankewicz							6	
					7	9	11	13	41	28

Porzeczka Skowronki

Data		Stany Skowronki						
		Bydło					Cwoże	
		Konickie	Polonez	Polowickie	Pruchalko	Wielkie	Domie	Wielkie
Maj 1860		S. 1. 1. 1. 1. 1. 1. 1.						
Styczeń	Oddano do Wyprawy	-	-	-	-	-	33	4
Styczeń	Oddano do Wyprawy	-	-	-	-	-	2	1
	Przedano	x 1	5	5	5	5	-	-
Kornatowice Skowronki		x 1	5	5	5	5	35	8
April	Oddano do Wyprawy	-	-	-	-	-	2	4
Maj 3	Przedano do Berony	x 2	3	4	5	-	-	-
Junii 1	Przedano do Kobrynia	x 4	1	1	4	-	-	-
Junii 23	Oddano do Wyprawy	-	-	-	-	-	-	5
Junii 23	Przedano	-	-	-	-	-	4	8
		7. 9. 10. 14. 41. 25.						

Przychođ Skar Wyprawowych

Data		Skony wyprawowe							
		Podzwani			Faleciowe			Owore	
		Kornime	Molowce	Sobowice	Kornime	Molowce	Sobowice	Sobowice	Owore
Miejscowosc		S t a t u s							
1839 ^o Junii 24		Pernamentem podano							
Xbra	Przychođ x Wyprawy	-	-	-	1	6	4	3	12 19
Xbra	Przychođ x Wyprawy	-	1	-	-	-	-	-	35 8
Otto	Kupiono	-	3	-	-	-	-	-	-
Pomocni Stonitaw Repucenicy		4	-	-	1	6	4	3	49 27
Aprila	Przychođ x Wyprawy	-	-	-	-	-	-	-	2 4
Latus		-	4	-	-	1	6	4	3 49 31

Proszędo Skier Wyprawnych

		Skier wyprawne							
		Podrozwia			Falcrowe			Swypr	
		Periwai	Wolow	Stobowite	Periwai	Wolow	Stobowite	Periwai	Mate
Wata									
Miejsc		S t u p i s							
Febua	Wixto do pomp na wiadarka i Mapy	1/4							
Aprila	Wixto do pomp na wiadarka i Mapy	1/4							
Maja 15	Komotuis Stawistaw Napuwis	3		1	4		3	30	24
	Przedano							10	
	Letis	3		1	4		3	49	24

Przychów prowincyi i Wotny

Data	Wetna	Przebieg		Samowolny	
		Wetna Ostryżki miej	Wetna Wetna miej	Przebieg miej	Przebieg miej
May 1839	Przebieg	Przebieg	Przebieg	Przebieg	Przebieg
1839 ^o Junii 25. Pananensem Jocoano					3
Apra 2 x Ostryżki Sagniat Cocto	3	38			
Maia 15 x Ostryżki Owic Cocto	22	10			
Obnohoco	2	25			
Kometai Honitaw Rapucoriz	28	33			3

Przebieg powroty z Wietry

Data		Wetna		Wieliczka	Jasno	
		Wetna Wieliczka	Wetna Wieliczka		Wieliczka	Wieliczka
Miej	Dzień	Rzd	Rzd	Rzd	Rzd	Rzd
4bra	Przedano do Kobrynia	3	38			
Maja	16 Przedano do Pruxanicy	24	35			
	Rozmowa, Stanisław Bapucisz	28	33			

Przychód prowincyi z

		W t o k			
		z Wytarcia		z Wytzie	
		Len	Konopi	Len	Konopi
		Pudy	Pudy	Pudy	Pudy
1859	Junii 24	Permanentem Judanc u Szara w probowiu nr. 1838.			
Julii		Przyjato od Szara Szareciwickiego			
		" " " " " "			
		" " " " " "			
Sere	13	Przyjato od Szara Szareciwickiego			
		Konnoticz S. Napucwicz Lotos			
		" " " " " "			
Sere	22	Przyjato od Szara Kowelowskiego			
Februos	16	Przyjato od Szara Szareciwickiego			
		Przyjato do Prowentu			
		Konnoticz Plonitaw Napucwicz			
Marca	14	Przyjato od Szara Kowelowskiego			
Aprila	6	Przyjato od Szara Szareciwickiego			
		" " " " " "			
		" " " " " "			
Mejca		Dawto z Wytkania w Crachowcach			
		" " " " " "			
		" " " " " "			
Junii		Konnoticz Stanislaw Napucwicz			
		Przyjato od Szara Szareciwickiego			

Przebieg i Konopi

		Przebieg				Potrzeba							
		z Wykazania		z Wykazania		z Wykazania		z Wykazania					
		Konopi	Len	Konopi	Len	Konopi	Len	Konopi	Len				
		Pudy	Pudy	Pudy	Pudy	Pudy	Pudy	Pudy	Pudy				
		2	20	8		618		111 1/2	162 1/2	305 1/2	641		
						60							
								43 1/2					
								44 1/2					
								42 1/2					
		2	20	8		618		331 1/2	162 1/2	305 1/2	641		
								44 1/2					
								40					
		33		6	37	30	3						
		33		7	5	30	3	618		482 1/2	162 1/2	305 1/2	641
										74			
										42			
										26 1/2	403 1/2		
											635	55 1/2	
											470	260	
		33		7	5	30	3	618		628 1/2	423 1/2	1813 1/2	455 1/2
										72 1/2			



Datowy Prochod prouen-

Data		Wt									
		% Wytarcia									
		Len	Wozow	Len	Wozow						
		pod	lunty	pod	lunty						
Maia 22	Przedano do Wydano na Klinie do robienia wozow u panice Wzrost na Materas do Kanafy Wedlug przekazania Piszczowie propimacy Piszczowi procentowemu Sokolowicy Nabacnicy Cieladni wedlug przekazania Crackowscy Sokolowscy Braszkowscy Wedlug przekazania Ruchome Komisarskie Dla dworow wozow i Crackowach i gospodyni Taxaretowej										
Junia	Komnaty Stanislaw Rozumowicz Przedano do Lubryna Przedano										
	Komnaty Stanislaw Rozumowicz					2	20				

cyi z Lnu z Kowczy
ok. na

Wytarcie		Wytarcie		Przebieg			Potrzeba						
Len	Wozow	Len	Wozow	Wozow	Wozow	Wozow	Wozow	Wozow	Wozow	Wozow	Wozow		
pod	lunty	pod	lunty	pod	lunty	pod	lunty	pod	lunty	pod	lunty		
13	33	6	29	30	3	480				183	108 1/2	141	520
													660
													66
													10
													20
													20
													10
													65
													10
													65
													50
													250
													10
													65
													20
													230
													24
													20
13	33	7	5	30	3	480				183	228 1/2	972	1195
													401
													253 1/2
													81 1/2
13	33	7	5	30	3	480				183	310 1/2	1398	1448 1/2
							198						
										918	113 1/2	415 1/2	7

Przychody Chmielu i Wosku

		Chmiel	Wosk
		Wosk	Chmiel
		Łudy funt	Łudy funt
	1839 ^o Junii 24. Resanentem pociare	9	16. 15.
Łbra	Przyjęto u Solwartu Brasnewicz	-	5 2
	do u Crachowecow	-	3 5
	do u Sotnowy	-	4 18
	Komoliz Stomistow Kapucisz Solos	9	29 -
	Przyjęto u podewiania ruzkow	3/2	- -
Aprila	Przyjęto u podewiania ruzkow	7/2	- -
	Komoliz Stomistow Kapucisz	20	29 -

Proszono

Maja 3 Przekazano do Berexy - - - 20 - -

Przychód Helara y Stearu

		Helara	Stear
		Pudy	Futy
	1839 Junii 23. Kommissar Jean	10 1/2	
	Kupiono przez N ^{ro} Kommissarka	1 10	
Gbra	Kupiono przez N ^{ro} Kommissarka	1 10	
Abra	Kupiono przez N ^{ro} Kommissarka		2
Januar	6 Kupiono przez N ^{ro} Kommissarka	2 23	
Kommissar Stanislaw Rejewicz		5 13 1/2	2
Marca	29 Kupiono przez N ^{ro} Kommissarka	1 34	

Przychód

Gbra	Do Mtoarmi na szrubie i klamry wydano	7	
	Do pomp na zrobienie normana nowego i reperacyj starego uzyto	7 8 1/2	
	Do Kowalmy Praszewickiej na kowalow per 5 Lauris per 5. za kowal per 5 i prasow per 2 do Olchime i do Dypai kowalow per 4. za wias per 4. wydano	1 14	
	1 Kommissar Stanislaw Rejewicz	1 29 1/2	
Abra	28 Wydano na zrobienie obraca do pompy	6	
	Na naprawe dwóch prądow i osłoy miedzi	12	
Januar	Wydano na przel do pompy	1 13	
	Na zrobienie duszki do wiadra przy studni	4	
	Kommissar Stanislaw Rejewicz	3 24 1/2	
Marca	15 Wydano na trzy obrace do pompy	20	
	30 Dano na zrobienie szworni i osłoy wia. deski i normana w pompie	5	
	Na nastalenie mtozow mlynskich	1	
	Kommissar Stanislaw Rejewicz	4 15 1/2	1
Aprila	27 Wydano na przel do picow w szwach	8	
Maj	Wydano na zrobienie przel do kopania Torfu	30	
	Na narozimki do socki Kowaley	14	
	Na przedurzenie i nastalenie urzezenia Mlynowego	3 1/2	1
	Na kowalke do Dypai nowego budytku	23	
7 7 1			

Przedajni Maszki Kytarczy

Data			Waga
Month	Day		Ruby funty
July	24	Przedano do Osipowick	112 20
	30	Przedano do Osipowick	2 1/2 ~
August	7	Przedano do Lachowick	129 20
	20	Przedano do Lachowick	3 20 ~
	1	Komrotoiz Stanislaw Popowicz	809 ~
Ybra		Przedano do Osipowick	330 ~
		Przedano do Lachowick	500 ~
	1	Komrotoiz Stanislaw Popowicz	10 1/2 ~
Stora		Przedano do Lachowick	502 20
		Komrotoiz Stanislaw Popowicz	2,204 20
Maia		Przedano do Vidlixxx W ^u Orzeixxx	1,012 ~
Junii		Przedano do perchedreix W ^u Orzeixxx	105 ~
Satus			3,625 20

Przebieg Piensowy

Data		Srebrny	
Miej. dnia		Ruble	kop.
Luliu	Na przedak Gorzalki Sary 200 po kop. 17 1/2 darto	36	3
po 31	Na Wyszynku Gorzalki Hebrano	170	61
Augusta	Na przedak Wodni Sary 245 po kop. 17 1/2 darto	42	8 1/2
po 31	Na Wyszynku Gorzalki Hebrano	165	40 1/2
1 Komnaty Stowitow Napiewicz		415	-
Gbra po 30	Na przedak Wodni Sary 1150 po kop. 15 darto	172	50
	Na przedak Wodni Sary 2900 po kop. 15	445	35
	Na przedak Wodni Sary 330 po kop. 17 1/2	57	75
	x Szymkow na Wyszynku Gorzalki darto	242	20
1 Komnaty Stowitow Napiewicz		1337	80
Gbra po 31	Na przedak Wodni Sary 670 po kop. 15	101	92 1/2
	Na przedak Wodni Sary 783 po kop. 20	150	50
	Hebrano x Szymow na Gorzalki	201	30
1 Komnaty Stowitow Napiewicz		1857	08 1/2
Gbra po 30	Na przedak Wodni Sary 920 po kop. 20 darto	124	-
	Hebrano x Szymow na Gorzalki	222	90 1/2
	x Szymow na piwo	4	09
1 Komnaty Stowitow Napiewicz Latos		2209	34
Gbra po 31	Na przedak Wodni Sary 214 po kop. 20 darto	42	80
	Hebrano x Szymow na Gorzalki	243	49
1 Komnaty Stowitow Napiewicz		2495	63
Januar po 31	Na przedak Gorzalki Sary 260 1/4 po kop. 20	52	3
31.0.1840.	Hebrano x Szymow na Gorzalki	190	77
	Dto. na wyszynku piwo	3	3
Komnaty Stowitow Napiewicz		2743	48
Februor po 29	Na przedak Wodni Sary 367 po kop. 20 darto	73	40
	Hebrano x Szymow na Gorzalki	251	1/2
Komnaty Stowitow Napiewicz		3067	88 1/2
Marca po 31	Na przedak Wodni Sary 155 1/4 po kop. 20	31	5
	Hebrano x Szymow na Gorzalki	189	80
Komnaty Stowitow Napiewicz		3288	73 1/2

Kuchow Sinszy

		w Srebrze
		Rub: kop.
Lulii 31	Wniezione do Kaszy Dwornej pod Kwit N ^o 1 ^o Kommissarxa	205 66
August 31	Wniezione do Kaszy Dwornej pod Kwit N ^o 4 ^o Kommissarxa	208 34
1 4bra	Komnaty Stanislaw Napawicz - Wniezione do Kaszy Dwornej pod Kwit N ^o 2 ^o Kommissarxa	415 ~ 172 50
po 30	Wniezione do Kaszy Dwornej pod Kwit N ^o 3 ^o Kommissarxa	750 30
1 5bra	Komnaty Stanislaw Napawicz - Wniezione do Kaszy Dwornej pod Kwit N ^o 4 ^o Kommissarxa	1337 80 519 38 1/2
1 4bra 30	Komnaty Stanislaw Napawicz Wniezione do Kaszy Dwornej pod Kwit N ^o 5 ^o Kommissarxa	1857 68 1/2 351 65 1/2
1 4bra po 31	Komnaty Stanislaw Napawicz - Wniezione do Kaszy Dwornej pod Kwit N ^o 6 ^o Kommissarxa	2209 34 286 29
1 Januar 31	Komnaty Stanislaw Napawicz Wniezione do Kaszy Dwornej pod Kwit N ^o 7 ^o Kommissarxa	2495 03 247 85
1 Februar 29	Komnaty Stanislaw Napawicz - Wniezione do Kaszy Dwornej pod Kwit N ^o 8 ^o Kommissarxa	2743 48 324 40 1/2
1 Mars 31	Komnaty Stanislaw Napawicz Wniezione do Kaszy Dwornej pod Kwit N ^o 9 ^o Kommissarxa	3067 88 1/2 220 85
1	Komnaty Stanislaw Napawicz	3288 73 1/2

Dalszy przychód Pienski

Data		Srebrów	
Miej	Dnia	Rub	Kop
Przeniesiona Strony		3288	73 1/2
Maj	30	Na sprzedaż Wódki Gany 7 1/2 po kop. 16 1/2 Darto	
		118	30 1/2
		Na sprzedaż Wódki Gany 119 po kop. 20 Darto	
		23	80
		Hebrano x Skymnow na Gornatley	
		283	5 1/2
Komotwie Stawitaw Napucwicz		3414	41
Maj	30	Na sprzedaż Wódki Gany 6, 2, 10 1/2 po kop. 16 1/2 Darto	
		1025	42 1/2
		Na sprzedaż Wódki Gany 285 1/2 po kop. 17 1/2	
		49	9 1/2
		Na sprzedaż Wódki Gany 18 1/2 po kop. 20	
		37	55
		Hebrano x Skymnow na Gornatley	
		184	9 1/2
Komotwie Stawitaw Napucwicz		5012	54 1/2
Junij	24	Na sprzedaż Wódki Gany 148 po kop. 16 1/2 Darto	
		24	42
		Gany 8 po kop. 17 1/2	
		1	40
		Gany 188 1/2 po kop. 20	
		37	70
		Hebrano x Skymnow	
		400	62

Dalszy Rozrachunek pieniężny

Data		Srebram	
Maj 1 ^{ca}		Pub	Kas
	z przeliczenia Strony	3,288	73 $\frac{1}{2}$
Aprila 30	Wnieścione do Kaszy Dwornej pod Księżką N ^o 1 ^o Kommissarza	425	6 $\frac{1}{2}$
Maj 1	Kommuta Stanisław Kowalewicz	3,714	41
Maj 30	Wnieścione do Kaszy Dwornej pod Księżką N ^o 1 ^o Kommissarza	1,298	13 $\frac{1}{2}$
	Kommuta Stanisław Kowalewicz	5,012	54 $\frac{1}{2}$
Lipiec 1 ^{ca}	Wnieścione do Kaszy Dwornej pod Księżką N ^o 1 ^o Kommissarza	464	14

Janowe Rejestra Prosimajine i Dzedziestwie Czernek Marc-ktorone.
i karubrykowane do nayaweratacznego Kaidodzieiniego zapisywania Dzychodow
i Dzychodow wprelajin sxxogotow semix obuzych, podaje M^o Janowi Jan
owospiennu Pisarowi Prosimajin Altsai Brasnawix prodsinij Daw 1839
Boku Nuiii 24. Dnia Roguzki Rubinist



