

N^o 1827

A. H^{tn}

Regestra

Ekonomiczne Solwarku y Annulsu
Sokolla wszelkich przychodow i rozcho-
dow Sborow i Sianow, jakoy tei przychodow y
Brytla umaydujagosiya w tymże Solwarku w
Roku 18²⁷/₂₈. Miesia Juni Dnia 24. —

Porradione



Tabella Lbionu Kresceniuj w Polwaraku Sokollu w Roku 1827 Dnia 24 Junia Sporządzona

<i>Staw</i>	<i>Lbion Kresceniuj</i>	<i>Kop.</i>		<i>Den.</i>		<i>Grzyb.</i>		<i>Siano</i>	
		<i>Kop.</i>	<i>Den.</i>	<i>Kop.</i>	<i>Den.</i>	<i>Kop.</i>	<i>Den.</i>	<i>Przebieg</i>	
								<i>Kop.</i>	<i>Den.</i>
<i>Julij 4</i>	<i>wzięto na Poltku Skał</i>	145							
<i>9</i>	<i>wzięto na Poltku Skał</i>	139	30						
<i>10</i>	<i>wzięto na Poltku Skał</i>	144	20						
<i>16</i>	<i>wzięto na Pastce pastgruntowicyw symo.</i>	9	30						
<i>17</i>	<i>wzięto na Poltku Skał</i>	141	30						
<i>18</i>	<i>wzięto na Poltku Skał</i>			16	10				
<i>26</i>	<i>wzięto na Poltku Skał</i>			30	15				
<i>29</i>	<i>wkroszono Błotnego i Lwiczono</i>								12
<i>30</i>	<i>wkroszono y Lwiczono da Topi</i>							5	
<i>Aug. 1</i>	<i>Rennott Michał Buymicki Luth</i>	480		16	25			5	15
<i>Aug. 1</i>	<i>wzięto na Pastce w Symonowiczach</i>			1	40				<i>Takowe</i>
<i>2</i>	<i>wkroszono i Lwiczono da Topi</i>								5
<i>5</i>	<i>wzięto na Poltku Skał</i>					16	10		
<i>July 1</i>	<i>Rennott Michał Buymicki Luth</i>	480		18	5	16	10	5	20

[Large handwritten flourish or signature]

Wymioty Lysta Okrimego y Namias N^o 18²⁷/₂₈

Wymiot	Wymiot		Namias	L y s t a									
	Kopy	Lasy		Czoto		Pastac		Ogór					
				Przy	Winn	Przy	Winn	Przy	Winn				
			2 matrusu Namierzono	2	9					2	9		
Julii 26	Omduew na Poby	8	Namierzono 2 proby	1	4	12		1	8	1	6	2	
Aug. 1	Wymott MBuynicki	8	Latus Effiit	1	7	2		1	8	2		11	
Aug 6	Omtucoro	8	24 Namierzono	2	4			1		2	5		
po 13	Omtucoro	26	20 Namierzono	7	2	3		2		7	4	3	
po 20	Omtucoro	23	45 Namierzono	6	2			2		6	4		
Sept 1	Wymott MBuynicki	66	22 Latus Effiit	17	17	6		6	8	18	5	14	
Sept	Omtucoro	22	40 Namierzono	4	6	13		4		5	2	13	
po 29	Omtucoro	18	Namierzono	4	4			2	9	4	6	9	
Sept 1	Wymott MBuynicki	10	12 Latus Effiit	2	1	1		4	17	28			
Sept 4	Omtucoro	31	30 Namierzono	8				3	9	8	3	9	
po 19	Omtucoro	68	30 Namierzono	15	1			1	4	16	5		
po 25	Omtucoro	26	30 Namierzono	6		9		7	9	7			
po 30	Omtucoro	32	Namierzono	8		9		6	9	2	7		
Sept 1	Wymott MBuynicki	263	42 Latus Effiit	64	4	1		5	2	8	69	6	9
Sept 9	Omtucoro	18	50 Namierzono	3	6			3	6	4	1	6	
po 15	Omtucoro	18	50 Namierzono	3	6			3		4	1		
Januar 1	Wymott MBuynicki	301	22 Latus Effiit	17		1		6		14	78		15
Januar 5	Omtucoro	48	15 Namierzono	10	4	9		1	2	8	11	6	17
po 13	Omtucoro	27	50 Namierzono	6		3		6	7	6	6	10	
po 28	Omtucoro	36	30 Namierzono	7	4			7	9	8	3	9	
Feb. 1	Wymott MBuynicki	419	57 Latus Effiit	96		13		9	1	2	105	1	15
Feb 14	Omtucoro	34	Namierzono	2	2			1	1	3	3		
po 11	Omtucoro	32	3 Namierzono	2		3		7	1	2	7	4	
Murci 1	Wymott MBuynicki	470	Latus Effiit	100	2	16		11	1	3	111	4	1

Ogól Dwałden 480 -
 wozę Luchanawiel

3

Księga Licyta Osiemego w Górwarku Sokółku № 1827^o

Data	Księga Licyta	A y A o							
		Człota			Dobro				
		Ruż	Łam	Łam	Ruż	Łam	Łam		
August 23	Posiarno na Poletku Skarbowym No 23.	5.	2.	.	.	.	5.	2.	.
24	Posiarno na Poletku Skarbowym No 23.	5.	2.	.	.	.	5.	2.	.
26	Posiarno na Poletku Skarbowym No 28.	7.	7.	.	.
7bra	1. Pomolt Michał Buymicki Lutus Effid	17.	4.	.	.	.	17.	4.	.
7bra	20. Odestarno do Prowetu Braszewickiego	3.	6.	.	6.	8.	7.	1. 14.
8bra	28. Odestarno do Prowetu Braszewickiego . . .	9.	2.	13.	.	6.	9.	10.	1. 14.
9bra	1. Pomolt Michał Buymicki Lutus	27.	2.	1.	1.	4.	17.	28.	7.
9bra	5. Odestarno do Prowetu Braszewickiego . . .	8.	.	.	.	3.	.	8.	3.
	18. Odestarno do Prowetu Braszewickiego . . .	15.	1.	.	1.	4.	.	16.	5.
	26. Odestarno do Prowetu Braszewickiego . . .	6.	.	9.	.	7.	9.	7.	.
	30. Odestarno do Prowetu Braszewickiego . . .	8.	.	9.	.	3.	9.	8.	4.
12bra	1. Pomolt Michał Buymicki Lutus	64.	4.	1.	4.	6.	17.	69.	3.
12bra	Odestarno do Prowetu Braszewickiego . . .	7.	4.	.	.	7.	6.	8.	3. 6.
	Odestarno do Prowetu Braszewickiego . . .	10.	4.	9.	1.	2.	8.	11.	6. 14.
	Odestarno do Prowetu Braszewickiego . . .	6.	.	3.	.	6.	7.	6.	6. 10.
	Odestarno do Prowetu Braszewickiego . . .	7.	4.	.	.	7.	9.	8.	3. 9.
15bra	1. Pomolt Michał Buymicki Lutus Effid	96.	.	13.	8.	6.	11.	104.	7. 6.
	Odestarno do Prowetu Braszewickiego . . .	4.	2.	3.	2.	.	1.	6.	2. 4.
17bra	1. Pomolt Michał Buymicki Lutus Effid	100.	2.	16.	10.	6.	12.	111.	1. 10.



Datta	Wymtoll ma	Mymtoll Kopy	Datta	Wannier	Szermcin		Dgott	
					Przyto	Przyto	Przyto	Przyto

Apr 17 przyto a przyto przyto 6 6 .



Prochoc

Apr 17 Wysiano na Polsku Skarbowski Mor 2 6 6 .

Prochoc Szermcin Letney

Apr 18 Przyto z przyto Braszewskiego na nasienie 3 3 .

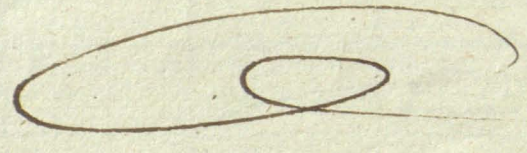

Prochoc Szermcin Letney

Apr 16 Posiano na Polsku Skarbowski 3 3 .



Dzień	Wymiar Cowsa	Wymiar Kopy	Długość	Długość	Granie			Długość				
					Przy	Przy	Przy	Przy	Przy	Przy		
Abra 23.	Węzłocorno	30	20	Narciarzono	4	4	9	1	5	8	4	14
30.	Węzłocorno	47	45	Narciarzono	12	6		2	9	14	6	9
Januar. 1.	Wymiar M. Buymicki	78	3	Nr. Latus Effield	20	2	9	3	14	23	3	5
				Mar 29. Przyto z pruwetu	8					8		
				Apr 6. Przyto z pruwetu	11					11		
				14. Przyto z pruwetu	11	4				11	4	
				21. Przyto z pruwetu	5	4				5	4	
				Maja 1. Wymiar M. Buymicki	56	2	9	3	14	59	3	5

Przebieg

Abra 24.	Oddano do Pruwetu Braszewickiego	4	4	9	1	5	8	4	14
30.	oddano do Pruwetu Braszewickiego	12	6		2	9	14	6	9
Styczeń 1.	Wymiar Michał Buymicki Latus Effield	20	2	9	3	14	23	3	5
Mar 29.	Wysiano na Polatku Skarbowym na Mor 16	8					8		
Aprila 6.	Wysiano na Polatku Skarbowym na Mor 23	11					11		
14.	Wysiano na Polatku Skarbowym na Mor 22½	11	4				11	4	
21.	Wysiano na Polatku Skarbowym na Mor 11½	5	4				5	4	
Maja 1.	Wymiar Michał Buymicki Latus Effield	56	2	9	3	14	59	3	5



Data	Wymiar	Wymiar	Gryka							
			Czeto		Czako		Czako			
			Rezy	Wym.	Rezy	Wym.	Rezy	Wym.		
	<u>Wymiar Gryki</u>	<u>Namiar</u>								
<u>Grze 25</u>	<u>Wymiar</u>	16. 10	<u>Namiar</u>	2. 3.	.. 3.	2. 6.				
			wszystko przyjeżdżają	3			3			
<u>Maja 1.</u>	<u>Wymiar</u>	16. 10	<u>Namiar</u>	2. 6.	3	3. 1.				

Prochoc Gryki

<u>Grze 26.</u>	<u>Wymiar</u>		<u>Namiar</u>	2. 3.	.. 3.	2. 6.				
<u>Aprila 7.</u>	<u>Wymiar</u>		<u>Namiar</u>	3 1/2	3	3				
<u>Maja 1.</u>	<u>Wymiar</u>		<u>Namiar</u>	2. 6.	3	3. 1.				

Prochoc Grocha

<u>Marca 28.</u>	<u>Wymiar</u>		<u>Namiar</u>	1		1				
------------------	---------------	--	---------------	---	--	---	--	--	--	--

Prochoc Grocha

<u>Marca 30.</u>	<u>Wymiar</u>		<u>Namiar</u>	1	1	1				
------------------	---------------	--	---------------	---	---	---	--	--	--	--

Latwa

Przychod Siana w Solwanu Sokolcu

Siana

Przychod		Przychod	Przychod
Waga	Waga	Waga	Waga

July 29	Zwieszono do Sopy			15.
30.	Zwieszono do Sopy	5.		
Aug 5.	Zwieszono do Sopy			5.
Wra 11.	Przywieziono z Nowickiego robionego na postozem		2.	63.
Jan 18.	Przywieziono z Pasternon Polwanu		1.	16.
febru 15.	Przywieziono z Braszewycz	1.	17.	

Merca 1. Romott Michał Buynicki Latus fuit 1. 22. 3. 99.

Przychod Siana

pro 30	Expensowano na karm Bydła			6.
Wra 30.	Expensowano na karm Bydła			18.
Wra 30.	Expensowano na karm Bydła	2.		50.
Junia 1.	Romott Michał Buynicki Latus Offici	9.		74.
Jan 30	Expensowano na karm Bydła	1.		26.
Febru 28	Expensowano na karm Bydła	9.		
Mar 30.	Expensowano na karm Bydła	10.		

Aprila 1. Romott Michał Buynicki Latus fuit 22. 99.

Expensowano na karm Bydła

Handwritten cursive letter 'L' on aged, lined paper. The letter is tall and narrow, with a decorative top flourish and a long, sweeping tail that loops back to the left. A small horizontal mark is visible near the middle of the stem.

Roxehead Somy Kestowey

Роксехед
Сомы
Кестовей

Roxehead Somy Kestowey

1801-1802

Large vertical calligraphic flourish or signature element, possibly a stylized letter or decorative stroke.

Przecho Plan 18²⁷/₂₈

				Plan	
				Przy	Sum.
Augusta 21.	4	ornoty	tyta namierzono Becker	3.	-
po 30. sbrw	4	ornoty	tyta namierzono Becker	2.	1.
po 5. gbra	4	ornoty	tyta namierzono Becker	1.	6.
po 20. gbra	4	ornoty	tyta namierzono Becker	3.	2.
2 ^e	4	ornoty	tyta namierzono Becker	1.	3.
3 ^e	4	ornoty	tyta namierzono Becker	16.	4.
1. sbrw	1.	Komort	Michał Buymicki Latus Officj	27.	5.
1. sbrw	4	ornoty	tyta namierzono Becker	7.	3.
2 ^e 12.	4	ornoty	Owsa namierzono	9.	2.
	4	ornoty	tyta namierzono	4.	1.
	4	ornoty	tyta namierzono	9.	3.
1. Januari	1.	Komort	Michał Buymicki Latus Officj	37.	6.

Przecho Plan

gbra 21.	Odestano do Braszewicz	12	-
po 30	Odestano do Braszewicz	10.	-
sbrw 1.	Odestano do Braszewicz	0	-
2 ^e 16.	Odestano do Braszewicz	3.	-
po 30.	Odwiezono do Braszewicz	3.	-
Januaria	Odwiezono do Braszewicz	11.	2
1. Febr.	Odwiezono do Braszewicz	6.	2
2 ^e	Expesowano dla Bytkow Probocznych	6.	2
1. Marca	Komort Michał Buymicki Latus Officj	37.	6.

Rozrachunek Bytwa Rogatego

Gatunki			
Masy	Byki		
	Stawie	Wojnowic	Łosowic
Sumy			

Junii 24. Podcięty Remanstem Wodou sztalu Osm Dybun 9 ^{ty} Letnich z piod. z wyprzedzeniem sztalu sztu Osm	8.	108.	—	—	116.
Avia 20. Przepędzono z folwarku Czachowicowcow	—	—	—	21.	27.
Apr 1. Komuś Michał Buymicki Sattus Eff. 8	8.	108.	—	27.	143.

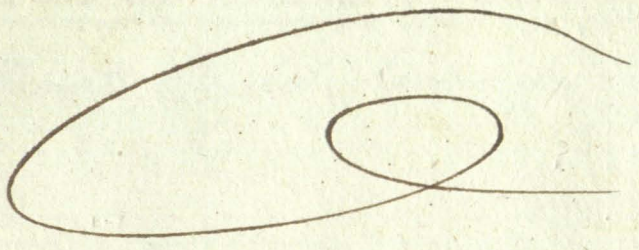

Rozrachunek Bytwa

na rok 1020.

Julij 12. Zdech z Zapaleria plus	—	—	—	—	1.	1.
Aug 14. Wydzano do wsi Symonowicz Papiesie Atryhorowit	—	—	—	—	1.	1.
N ^o 28. Przepędzono do Folwarku Braszewicz	—	—	—	—	8.	15.
Febra 1. Komuś Michał Buymicki Sattus Eff. 8	8.	8.	—	—	1.	17.
Avia 21. Zdech z suchot	—	—	—	—	1.	1.
Apr 18. Zdech z suchot	—	—	—	—	1.	1.
N ^o 22. Odestano do Braszewicz z Dys. W ^o Komisarsa	—	—	—	—	1.	1.
Febru 1. Komuś Michał Buymicki Sattus Eff. 8	8.	10.	—	—	2.	20.
Feb 2. Zdech	—	—	—	—	1.	1.
Mar 10. Zdech	—	—	—	—	1.	1.
N ^o 17. Przepędzono do Folwarku Braszewicz	—	—	—	—	4.	4.
Apr 1. Komuś Michał Buymicki Sattus Eff. 8	8.	14.	—	—	4.	26.
Mar 2. Odjęzono do Braszewicz	—	—	—	—	1.	2.

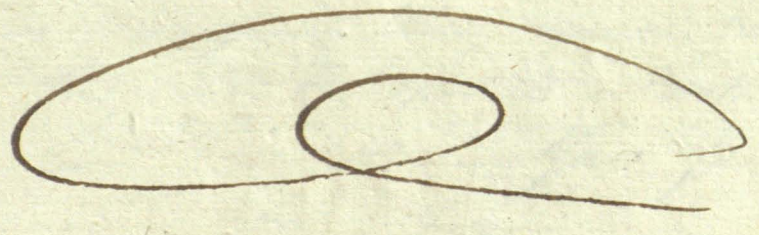

A large, stylized handwritten letter, possibly a 'J' or 'I', drawn in dark ink on aged, yellowed paper. The letter is tall and narrow, with a decorative top flourish and a loop at the bottom. A horizontal crossbar is drawn with two parallel lines. The background shows faint, illegible handwriting from the reverse side of the page.

Registr przychodow i rozchodow Skar w Roku 1828

Data	Przychod Skar	Przychod	Skury		
			Przychod Skarowy	Przychod Skarowy	Przychod Skarowy
Julij 12.	z padlego Wolina 1 ^{mo} Setnego postapito w Przychod	1.	-	-	-
Serw 21.	z padlego Wolina 1 ^{mo} Setnego postapito Przychod	1.	-	-	-
gbra 10.	z padlego Wolina 1 ^{mo} Setnego postapito Przychod	7.	-	-	-
Febru 8.	z padlego Wolina 1 ^{mo} Setnego postapito w Przychod	1.	-	-	-
Marc 8.	z padlego Wolina 3 ^{mo} Setnego postapito w Przychod	1.	-	-	-

Aprila 1. Komiss Michal Buymicki Ludos Officil 5.

Rozchod Skar Syromyck

Data	Rozchod Skar	Przychod Skarowy	Przychod Skarowy	Przychod Skarowy
Julij 25.	Odestano do Prowctu Braszewickiego	1.	-	-
Serw 22.	Odestano do Prowctu Braszewickiego	1.	-	-
gbra 25.	Odestano do Prowctu Braszewickiego	1.	-	-
Febru 20.	Odestano do Prowctu Braszewickiego	1.	-	-
Marc 20.	Odestano do Prowctu Braszewickiego	1.	-	-

Aprila 1. Komiss Michal Buymicki Ludos Officil 5.
 sporozdono y zapisano. - Komissii Gminie Surozki



Takowe Rebra Kresoweyne Awalsu i Kollu przymierze
 Nixy piarkoweych Ustrzymywane podajaz do Matkulayci wlas-
 nay podprincij Rebray. Data w Braszewieracko Roku 1828. Mies-
 siaca Junij Dnia 24. - Jan Jaruszewicz
 Komissii. - Jan Surozki.

Ed. de Guine. Papier Pigeon d.S.



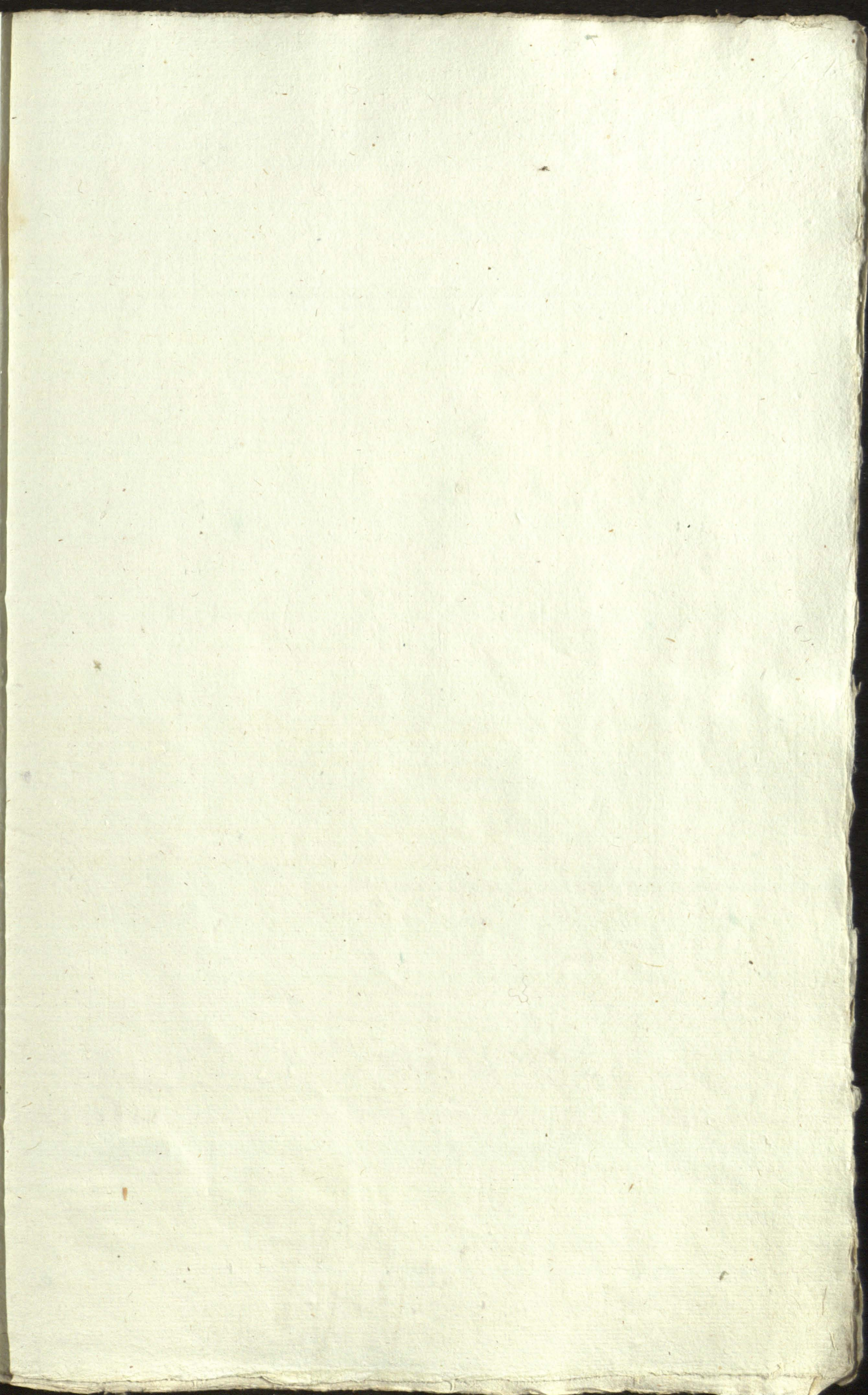

Takowe Rejestra Ekonomiczne Folwarku Sokolla. Do Maja^{ty} Pruski
Iny Kupit^{ej} Wilinskiy Braszemioy Maszynoy, z Skosciu Arkuszy Dobre
Senorem przeszyte Senorem przeszyte i Honie Senora na Saku Ciermo-
nym Piurcia, Herbora, Opiewstonane, Jm^o Panu Janowi Januskiem
mizom Ekonomiczno Lapidynama Wszelkiy Przychodow i Rozcho-
dow podajac Wlasno podpisu^{em} Reka^{ny} Datt w Braszemioy
Roku 1897. ~~1897~~ ¹⁸⁹⁷ M^{ie}si^{ac} Junii 24. Dnia. —

Michal Buymicki Pr^{aw}da. —

1830. m^{ie}si^{ac} Feb^{ru}ar^{ia} 7. Dnia. — G^orn^onia — A. Tomay Ang^olski. G^orn^onik Wilinski
S. L. G^orn^ony do m^{ie}si^{ac} Junii 1897.

