

Rejestr Grestenczynie
i Awulsu Sokolla
od daty 24 Junii 1839 do tejże samej daty
1840 Petrus Sporza drowca

Tabella Giornale di Vietri

Data	Luogo	Fusto		Sommieri		Cives		Fucina		Forno		Piscina	
		Ovime	Sare	Morgo	Morgo	Morgo	Morgo	Morgo	Morgo	Morgo	Morgo	Morgo	Morgo
1839													
Agosto	12	10	3	4									
	14	13	3	2									
	17	8	2										
	21	25	6										
	24	1	2										
	30	8	17	9									
Sette	2	1	1	8			3						
Aprile	12						17	8					
	20						12	6					
	25						14	6					
Maggio	1						14	6	2				
	11						8	3	3	9			
	26								8	6			
	30									6			

902

rozinoego zbozia w Awulnie Sokolki 3.

Data	Miejsc	K. y to		Sekomisi		Owies		Szyka		Proso		Puczbak	
		Oxime	Sare	Wagta	Margu	Wagta	Margu	Wagta	Margu	Wagta	Margu	Wagta	Margu
		K. d	K. s	K. d	K. s	K. d	K. s	K. d	K. s	K. d	K. s	K. d	K. s
Julii 30	Uzeto	76	365										
August 12	Uzeto			23	45	31	103						
17	Uzeto					10	29						
20	Uzeto							8	15	20			
	Satus	365		3	45	132		15	20				

Datta	Wymtot	Majone	Mtocon	Abore		Namiar	is Niamu						
				n.	s.		Coto		Fotas				
							B.	1/8	C.	B.	1/8	C.	
Augusta	12		Otruskaw			Namiar	1					9	
	7	2	Mtocon	14		Namiar	3	1			2	-	
	17	2	Mtocon	10		Namiar	2	3			1	-	
Abra	6	2	Mtocon, sperony	6	5	Namiar	1	6				9	
Abra	10	2	Mtocon	12		Namiar	2	4	4		2	9	
	2	2	Mtocon	11	15	Namiar	3	4	16		1		
	2	2	Mtocon	19		Namiar	4	4				5	
	2		Jorego Jifu	2	45	Namiar	4	16			x2	4	
Abra	1	2	Mtocon	28		Namiar	6	1	9		5	6	
	11	2	Mtocon	21	40	Namiar	3	3	9		1	12	
	25	2	Mtocon	22		Namiar	1	4			4	-	
Abra	10	2	Mtocon	36		Namiar	9	1			4		
	15	2	Mtocon	32		no N. 59							
	22	2	Mtocon	27		Namiar	14	7			1	2	
	30	2	Mtocon	38		Namiar	10	3			6	9	
Leur	6	2	Mtocon	41	30	Namiar	12					5	
	15	2	Mtocon	31		Namiar	16	1	4		-	5	
	15	2	Mtocon	11	45								
			Oguttloji	265		Ogall namiar	9	6	4	4	7	2	4

Datta

in
pieces

in Pieces

May one Wymtot Sukmiora

N. S. Naniar

Cents Pails
P. 1/8 P. 1/8

Wymtot Cusa

Naniar

August 20	2	Ostruskow		Naniar	6			
7bra	2	Mtocona Sprandy	2 12	Naniar	6 10			10
8bra 23	2	Mtocona	56	Naniar	18 2 11			1 9
9bra 18	2	Mtocona Ostru	38	Naniar	14			7 9
29	2	Mtocona	35 48	Naniar	16 2			1 1
		Ogutt	132		50 1 4			3 1 10

Datta		Kymtot Gry Nū	w Anupur		w Kiamre			
					Coto		Postad	
May One				P. S.	Nanniar	B. 1/8 &	B. 1/8 &	
8	15	2	Alaconu	15	20	3	1 1/2	4 7/8

Kymtot Prosa

Nanniar

Kymtot Prepanu

Nanniar

8

Proszkod Wojeu Póismego u Awuls

Data		K y t o								
		Prime			Secre					
		B.	18	9	B.	18	9			
Augusta	12	do prawetu z otusow	1							
	9	do prawetu	3	1						
	17	do prawetu	2	3						
	23	do prawetu z otusow								
Ubra	9	do prawetu. sperandy odestono	1	6						
Ubra	14	do prawetu	2	4	4					
	21	do prawetu Jozyo				4	16			
	24	do prawetu	3	4	16					
	31	do prawetu	4	4						
Ubra	4	do prawetu	6	1	9					
	16	do prawetu	3	3	9					
	22	do prawetu								
	28	do prawetu	4	4						
Ubra	4	do prawetu								
Januar	15	do prawetu	9	4						
	22	do prawetu	14	7						
Ubra	4	do prawetu	10	3						
	11	do prawetu	12							
	22	do prawetu	16	1	4					

6

u Schotta do Prowentu Prasnawickiego

Dni	Lp	Prasa	Dzięk	P o i t a d y			
				Hygie	Summa	Quotient	Residuum
B. 18 9	B. 18 9	B. 18 9	B. 18 9	B. 18 9	B. 18 9	B. 18 9	B. 18 9
				9			
				2			
				1			
6							
6 11	7			9			19
				29			
	3 1 12				5		47
				1			
18 2 11				24			19
				56			
				1 12			
14							79
				4			
16 2							11
				4			
				12			
				69			
				5			
				5			

Przychod i Rozchod siana Staryy Plew

Datta		Siano		Stawca		Plew	
		Wojny	Potok	N	S	B.	'8
1859							
Junij	2.	Zebrano	juw ugoron	24	-		
	9	Zebrano	Sionu	50	50		
	29	Zebrano		10	-		
Julij	5	Zebrano	juw fonyra, Lake	20			
avr	1	Zabroneuiz	do sionla		20		
		Z onitatuw	juw Ponte	10 ^A	70		44 4.

Rozchod siana

8 tra	15.	Dla	Zywiatow	u patrebionu	5	5.	
4 tra	21	Dla	Zywiatow	Falwarczyn	10	15.	
1 tra	31	Dla	Zywiatow	u patrebionu	20	10	
1 junij	21	Dla	Zywiatow	Falwarczyn	20	10	
1 febr	29	Dla	Zywiatow	Falwarczyn	10	30.	
1 mar	30	Dla	Zywiatow	z Ekspozowu	35	-	
1 Maj	1	Wloziceni	Podoru	symonawickim	100	70	14
		juw edane	Patorineau				30 4.

2

Przychody i Rozchody Bydła Rogożecznego

x Bydło Rogożecze

Data

Miejscowość

1839^o

Rozchody	Przychody	Sato w r. i. k.			Cielęta		Dzieln.
		Bychów	Cielęta		Bychów	Cielęta	
		3	2	1	3	2	1
		S e t o r i e					

S 2 1 1 1 1

Lipiec	24.	Rozchody podano ... Rozchody Bruchajnowo	5.	81.	15.	101.
		z Kabełk przysędzono			26	9					35
Feb	10	z rozchodów ad Nadrata Kiecuria z Kaminą ptaszy 3.		1.							1
Mar	1.	1840 z symonowicz polecone Nawi na Kabełk jeden sędzi wstąpił jeden 6		2							2
	12	z Kabełk przysędzono			25	5					30
Lipiec	15	z Kabełk przysędzono				20					20
		z rozchodów przysędzono	3	84	41	34	25				180
									6		11

Rozchody

Lipiec	29	do Kabełk w Wosławiu	-	-	-	-	-	-	-	-	-
		Korniejewskawi w 2400									
Lipiec	1	podano w Cenie r. 6 1/2	x	1							1
		symonowiczka z Byka w Cenie r. 6		1							
		z rozchodów przysędzono na Wosławiu 1 Byka w Cenie r. 6		1							
Aug	18	do Kabełk w Nadraty Lipiejow 2 sędzi									
		Dono w Cenie r. 6 1/2	x	1							
		z rozchodów przysędzono w Cenie r. 6		1							
	29	do symonowicz Dona fono w Cenie r. 6									
		z rozchodów przysędzono w Cenie r. 6		1							
		z rozchodów przysędzono		6							

Вухаіе	Моты	Галаунік			Ліхтэ	
		Выкі		Цісты	Пысакі	Цісты
		3	2	1		
Літуніе						

0 2 + 11111 -

Далі
Моты

піннас - - -

6

До завелове з сокала Курдотаві моматіукаві на адміра в ле ніе Маблі рзеі

1

До завелова Сіеянові ріеу ріові ў рэіоніе доні в леініе 6

X 1

До Черніевіч андріові моматіукаві в рэіоніе

X 1

Дона в леініе Маблі рзеі 130

X 1

Брад падт з Невіадомы Чорды

X 1

До влі дэрові Заврынаві доні Ковірові ў рэіоніе в леініе 6 2

X 1

До влі дэрові К. сокала Шкраті влі Черкавірові ў рэіоніе

-

Дона Мухом Дуда в леініе 13

X 2

До Черніевіч з сокала Антоіі на Маєкавірові на адміра

X 1

Муха в леініе Маблі рзеі

1

До Черніевіч на рэіоніе діді Івані Андрасіука з сокала в леініе 6

1

До Черкавірові адеітаны

1

Алеа ў рэіоніе Сіеянові Шрыпівічаві адеітаны Шрыпівічаві

X 2

Літуніе дэіу 2 5 1/2 гуды 2 6 2

X 1

Літуніе падт з дэітот Міды

X 1

Сібегі прэдано до Оленіевіч Воріла Кові

1

Курі Сувітосіу Лат 6 Маблі 6 2

1

Прэдано Деміанові Ковірові ітэу

1

уы Лэу падтоты Лат 6 2 5 1/2

X 1

До Черніевіч Курдотаві Ріеуічаві

X 1

Гуды Лэу дэі 6 Маблі 6

X 1

До Черніевіч Мухомові прэдано ітэу

X 1

уы дэітоты в леініе Маблі рзеі

X 1

До Черніевіч адеітоты до Черкавічаві

X 1

уы дэітоты Сіеянові в леініе рзеі

X 1

Огат

1 22 1

Dalszy Rozchod Byta Rogatego

Data		Byta Rogate									
		Byta					Rogate				
		Buzkaj		Moby			Byta		Rogate		
Miej. Dnia		Sztuki									
		Miedos - 1 22 1									
Apr 10	Do Alenciewicz Morawski										
	skowronowi Litwy Lat 6 r 6	x	1								zapisał Nubli sze
	Do Morawski Korakowi napusto / gancu										
	temu wronomode, Dono Litawy pu										
	tozy Myrostrowaty Cenno Nubli 12	x	2								
	Do Potymewicz Semerowi Donkowi										
	owowi wronomodek w Lemie 6	x	1								zapisał Nubli try -
	Do Koresewicz Swomu stwynie										
	wronowi Litwy Lat 6 r. sze	x	1								
x	Donkowi Motyżce Czery 6										
	Do Syrow Filipowi Kadosowi										
	Litawy Lat 6 Nubli sze	x	1								
	Do Korysowi Wielicz Litwy 6	x	1								
	Do Totrowicz Swanowi Alenc										
x	Litawy Litwy Lat 7 r. sze	x	1								Dot Nubli try -
	Do Symonowicz Pietrusz Pietru										
	sia wron Alenc 7 r. sze	x	1								
	Do Mroza Demiona Pepeczka										
	Litawy Lat 5 r. sze	x	1								
	Do Koresewicz Semerowi Litawy										
	Wrona Dono Litwy Lat 5 r. Nubli 6	x	1								
	Do Korysowi Wieramicy Wieliczko										
	Litawy z srodka Litawy Lat 5 r. 6	x	1								zapisał Nubli sze
	Antonimu Dunawicowi Litawy										
	Litwy Lat 5. Cenno Nubli 5.	x	1								
	Do Alenciewicz Korkowi Korakowi										
	Gniody Litwy Lat 5. Nubli 5	x	1								
	Do Totrowicz Korysowi Mierowowi										
	Kowi Litawy Lat 5 Nubli 6	x	1								
20	Miedos: Zazatemu Momatowski										1. zapisał Nubli sze
		Ogult - 1 39 1									

Dalszy Proszony Bydta Progatego 9

		Bydta Progate											
		Pachace	Moby	Lato w rok					Lipca				
				Pozostki		Lata w rok			Pozostki				
Watto		3	2	1	3	2	1						
		Lecnie											

Wzrostki

		43								
		139	1							
	29 Doznanow Motawian									
	Davidawianow Czery Lyr 15	x	1							
	part ptaie z gnie ptawy	x	1	x						
	Polnowiczy od pzdrona		9							
Moi	4 part Czery Pazdunicy	x	1							
	5 pndano pntaw Dabunow									
	Pry Lyr Gniady Lyr Dwa	2						oplat Public Science		
	chwidorow pndawianow									
	Pry Lyr pod tery	1						oplat r Czery iust.		
	8 pndano Deterinaw	17	13					oplatone		
	9 pnto z suchat	x	2							
	10 pndano Drobicymie			13				oplatone		
	pndano Salskawi Proraw				2					
Lipcu	15 Do dnanow pndano Mto									
	Scionow Luraw Dabunow				1					
	22 pndano wonie pnta na									
	Torga									
Lipcu	22 Do Proraw odstona	1		9	11					

Průběh a počty Ogródování a Pěstování

Datum	Ogródování						Pěstování			
	Kartofle	Cebule	Mankovce	Brusnice	Přepa	Ogurek	Kajusta		Puráse	
							Kapusta	Kaduce	Podle	Podle

Průběh	Průběh	Průběh	Průběh	Průběh	Průběh	Kapusta	Kaduce	Podle	Podle
číslo	číslo	číslo	číslo	číslo	číslo	číslo	číslo	číslo	číslo

číslo 20 zebra

32 1

2

1

číslo 23 z masem

8 5

Průběh

číslo 24 de Jonelnu 31 6

číslo 25 de masem 2 -

číslo 26 de masem 1

číslo 26 de masem 8 5

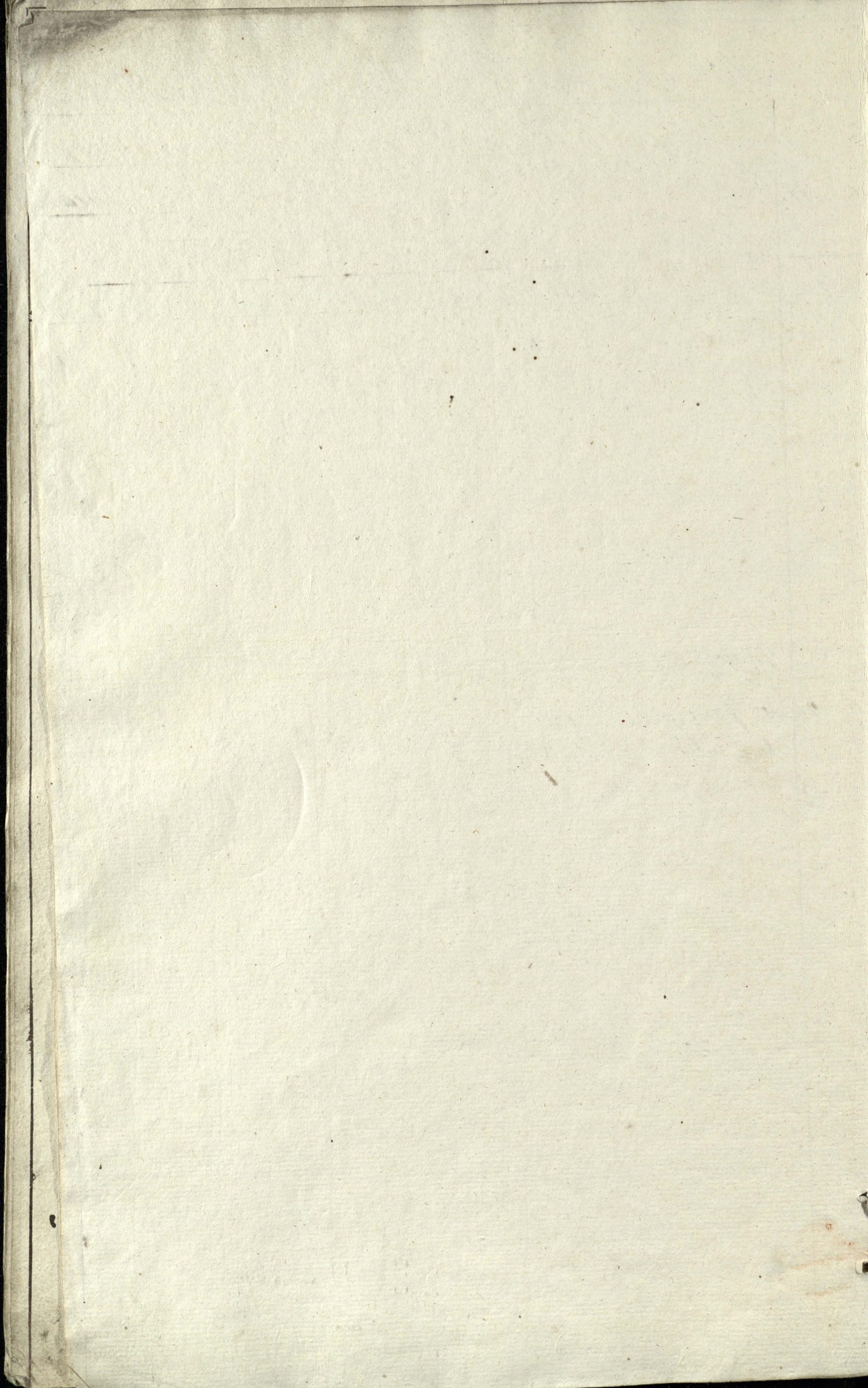

Taxowe Rejestra Ekonomiczne zawieszona Sonolla z tytułu araryjny Dajcowa stowom na
 rubrykowaniu i opisywaniu do napisy wania wewetany przychodow i w nichowon kowia
 Krywios ud. na konj 1839 i pomozowu spozary jachowiz Dato 1839^o Jun 14^o
 Rogozski Ruznijski



Lietuvos TSR
CENTR.
BIBLIOTEKA
Mokslų Akademija

194 2
21 6

226

229.1
226

4.1