

I. M. W.
Folwarku
I. M. W.
w Woiw.
Szturwa
Kapituły
należącego
Joachima Szy
Kanonika Wile
sporządzony roku 1770
mja Ubra dnia 9.
Fundo.

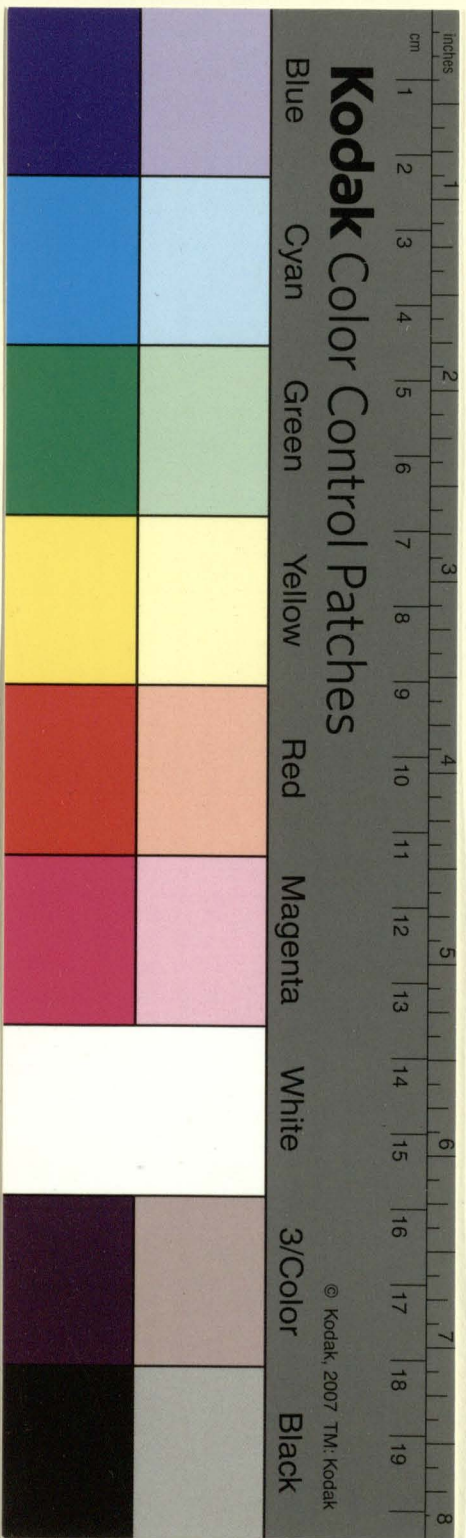

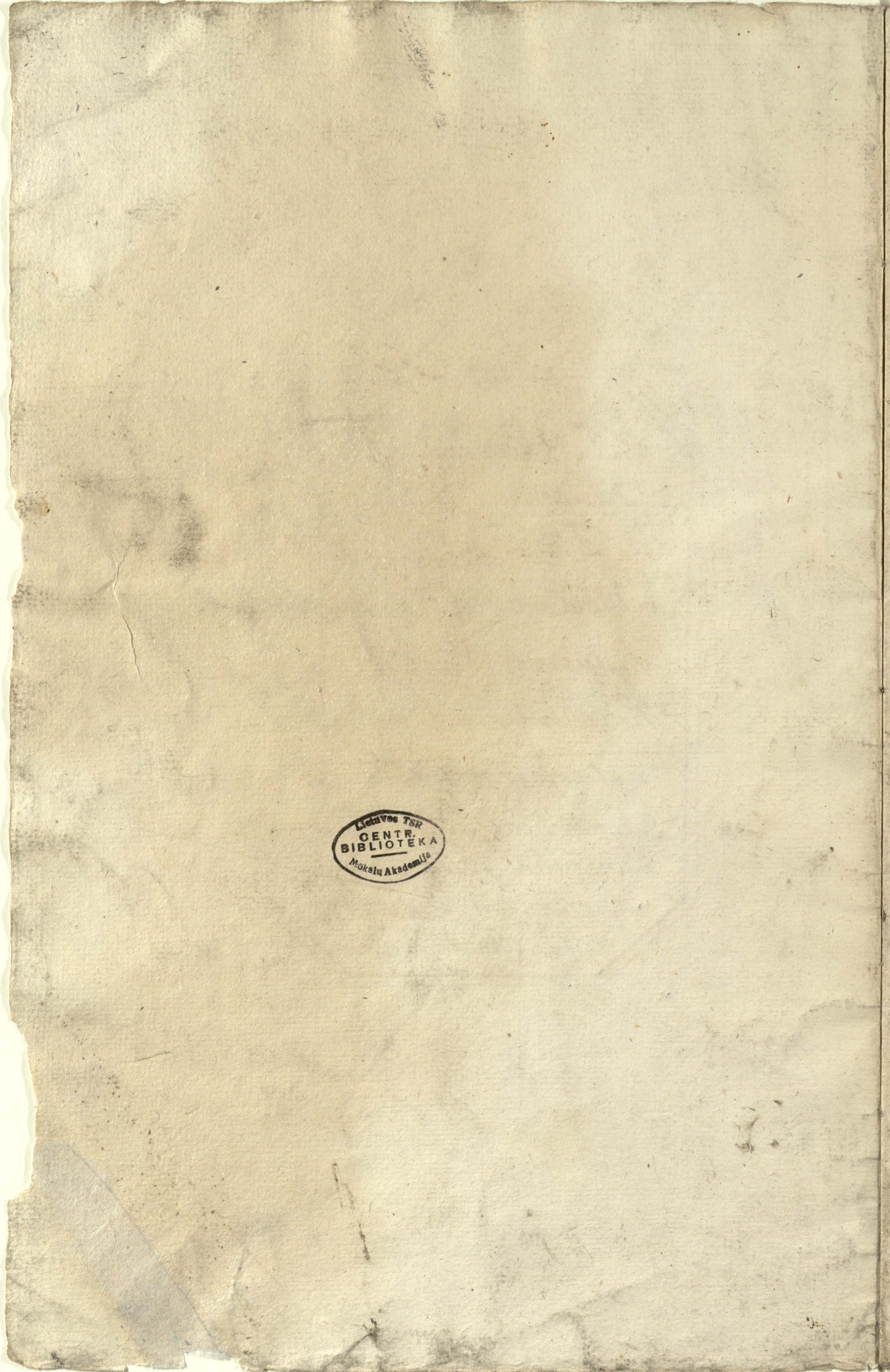

Lietuvos TSR
CENTR.
BIBLIOTEKA
Mokslu Akademija

Opisanie Dworu Czarnińskiego.

Zabudowanie Dworne.

Przyjazd Wileńskiego Browa od dwóch słupach, wrota z drami rubine, wieszając na dziedzińcu po lewej ręce Dwor do którego wchodzi drzwi do ziem stolarskiej roboty naturalnych z kramami, cwihami żelaznymi, tamże pięć bez stolowania, a puscha z gliny bita, weszodł w pięć Kuchnia z gliny bita, z rębem obłożona, po prawej ręce połony do której wchodzi drzwi stolarskiej roboty naturalnych z kramami, cwihami, klamkami, probierami, żelaznymi, po lewej ręce Piec żelony kafilany z kominem pod dach wyprawionym, Obier w tym pokoju trzy, w każdym po kwatery dwie naturalnych z kramami i probierami żelaznymi, Był też wdrzewo oprawnych pod ścianami, w tym pokoju stół kwadratowy jeden, Stół dwa, po lewej ręce Alkier z drzwiami, obier w nim jedno kwatery dwie naturalnych z kramami, i probierami żelaznymi, Był wdrzewo oprawnych ścianami, w tym alkieru i pokoju puscha i stolowanie i taracie rubine. wychodzą z tego pokoju ex opposito Piecharnia do której wchodzi drzwi stolarskiej roboty naturalnych z kramami cwihami żelaznymi, po prawej ręce dwa Piece Piecharni i kafilany z kominem murowanym pod dach wyprawionym, Obier w tej Piecharni dwa deszczki po dwie kwatery naturalnych z kramami i probierami żelaznymi z drobnej płyta rubinowej obicie i obieru mate, Taki z drobnej płyta rubine i z lasowku - w tej Piecharni stół okrągły jeden, Ławy trzy Stolowanie i Taracie, a puscha z gliny bita po prawej ręce Kuchnia do której wchodzi drzwi stolarskiej roboty naturalnych z kramami cwihami klamkami i probierami żelaznymi, obier matych z lasowami dwa stolowanie i Taracie a puscha z gliny bita, cały ten dwór dramiami brzoły, wychodzą z ziem połowy ręce Ogrod wartywny, ptatem ogrodzony, w końcu tego Ogrodu Browar dramiami brzoły, do którego wchodzi drzwi naturalnych z deszczki darty, po lewej ręce Stodowia w której pięć stami i stozony, nad stodowia Suffit i Taracie na którym Suszarznia do suszenia stodu. obok stodowia chlew na karmienie wieprzy, do której drzwi naturalnych, na którym stolowanie i Taracie. w przodku Browaru dwa Horny z gliny z cegła i rubine na koby, w tymże Browaru ryba do wpuszczania wody, pod samym Browarem Sadzawka kwadratowa pierwiastkami oporhami i systemem zbierania, i Taracie rubinowy do wypisania wody w Rechy, wykopany. ta sadzawka razem z dobyciem korym, ddainge.

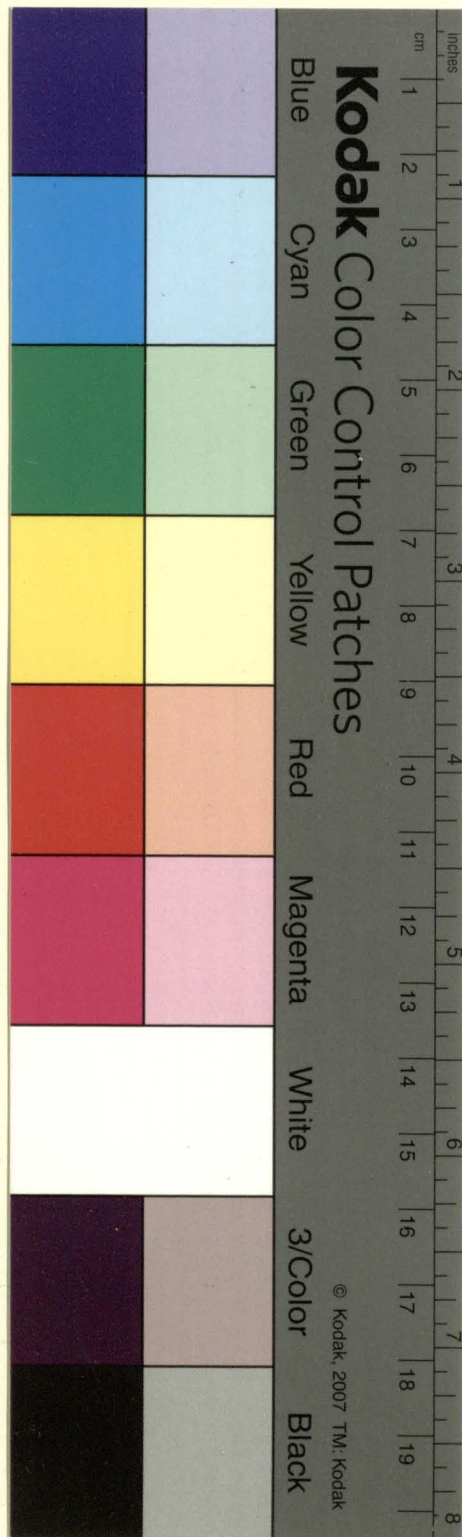

do dającej na one żywej wody, oraz z wyściem Lwów 180. y kilka przetr
 w roku 1773. polewy ręce wychodzą z browam, drugi ogrod wielki wa
 rny, pitem sparhamony dalej idąc obora w której Duennik bierwi
 nami mu ręce wymuszony Chlewow nabijto większych dwa, Chlewek
 nowy dla uład, chlewek nie wielki dla surni, Także chlewek dla Stastwa
 w przodku obory Odryna na stuzenie pastwy y siana do wszystkich chlewow
 y Chlewow wrota nabijona z Lasowhami drzewianami, wychodzą
 z obory polewy ręce Ogrodki na wstuzzenie w kute sparhamony, dalej
 idąc wrota wielkie do gumna z desek nabijona między dwiema
 stuzami pitem Gumna wielkie z osmiu stuzami na stuzenie z boia ca
 te wiciana y dachu, w kute tego Gumna osieć do letrej drzewi przeto,
 nabijona, Sieć z gliny y z cegiel rubiny, w przodku tego Gumna
 przepły nowe z siedmiu przętami, całe te Gumna pitem ogrodzone,
 wraca jąć się nażad z gumna polewy ręce Szpichler z trzema kun
 dygnacyami z ganbim na stopach w kute przętym nowe z głby dany
 y dach nowy choć już sianą przętę do kutego wchodzić drzewi z tar
 cie na zamias z kramami, wiehami, z kramy do zamknięcia, y z kram
 kiem wiszącym, pitem napieruszy y drugiey kundygnacyi z dylem, na
 trzeciej z bierwin, w którym zamieszku do zdypania z boia Sieci, cały ten
 Dwor y dziedziniec jego parhamony wysobim w kute z bierwin jest
 ogrodzony, Za Dworem wygrod obszerny pitem ogrodzony w kute, w
 przodku letrej sadzawka dla wygody Stastwa.

Specyfikacya Lmian y Lala Dwornych.

Pierwsza Lmiana Lactynasie od Gumna, y jedzie boluim do Praniey Stastwa
 Rehanislięgu, kuncem zaś przętiera do Stastwa Sietermichęgu spul
 nym nowem oznaczony na literę Ordynarynie wysiewa się żyta z przę
 tami, wytrębami y dyrwanami Peczki N. 5.

Druga Lmiana. Lactynasie od Samego Dworu, y wrot wygrodowy, y ciągnie
 się boluim do quincina trinslięgu, kuncem przętiera do Prantu Wpny
 Pana Czciwego Liemlięgu Wilemslięgu, na literę Ordynaryni wy
 siewa się żyta Peczki N. 8. na literę w kute Terarnieystym La siang
 żyta Dwornego na lime Peczki Wilemslięgu N. 3.

Trzecia Lmiana La quincem trinskim Lactynasie od Karzomy Wpny
 Pana Czciwego Czci, y boluim Prantu jego jedzie lu Stawu, y mitynui
 jego, na literę wysiewa się żyta Peczki N. 5.

Lala Dworna.

Laha Sworna najsmaczniejsza pod pierwsza y drugą Lmiana o lutej Pamię
Starstwa Siaternickiego idaca, na ktorej Ordynaryjnie ukuszywanie
Siana wozow 30. Inne Lahi Kawathami wychodza pomiędzy Pruntami
na ktorych ad Spiens ukuszywanie Siana wozow 20.

Specyfikacya narzynia Gospodarskiego.

Winiarck du Wanywa	nr. 5	Loszku	nr. 1
Wiader du ruszenia wody	nr. 2	Stelwu	nr. 2
Fasch du masta	nr. 3	Stelwu	nr. 2
Duyrie	nr. 2	Skrynia Stara	nr. 1
Stupa Stara	nr. 1	Bron	nr. 3
Dzieia du chleba	nr. 1	Soch	nr. 2
Larna	nr. 1		

Opisanie Karuzmy.

Naszychowimiy nacłuski narzynaiaceysie przez w. Imię Kiedza Karuzmha
Tocty tworskiego w roku 1773. postawiona jest de nowa radice Karuzma
z ganliem, natrech stupach, de ktorej wchodzac drzewi Stolarskiej roboty
nasawiasach z kruhami cwiekami zaszereph y probociami zelaznemi, po
lewey rzece dwa piece sieharmiany y kaflany szumierem murwanym pod-
daed wyprowadzonym w tej karuzmie olien cztery zforthami z drobneq -
stela rubinych, Stel dwiy jeden Lawy dwie, zedel wielki, Stelowanie
z Tarie apusacha zgliny bita, po prawey rzece Kumora de ktorej drzewi St-
larskiej roboty nasawiasach z kruhami, cwiekami zaszereph y probociami
zelaznemi, w tej Kumore olien jedne z drobneq zstela rubione, Stelowa-
nie z Tarie apusacha zgliny bita, wyerodzac z tej Kumory y Jzby de
stodoty po prawey rzece Kudrina zgliny bita w ktu bierwinami wzral
obtuzona, Takwi po prawey Jastki nowe poradne w tej Stodole drzewi wid-
licz z desek nabiegnach dwie z Lasowkami drzewianemi y zdega-
mi zelaznemi cada ta Karuzma dramicami kryta. w tyle tej Karuzmy
sieharmia z oliem de ktorej drzewi moste nabiegnach, po lewey rzece
dwa sieharmiany z hapturem zgliny bity, Olien wriey z Lasowkami
cztery Lawy dwie Stelowanie z desek dartych apusacha zgliny bita.
wyerodzac z tej sieharmii po lewey rzece ogrod warzywny w ktu ptstem
ogrodzony w koncu tego ogrodu odryna opuszczona wedle niej prze-
ptstw przesed dwa, po prawey rzece Browar przesypany dramicami
kryty.

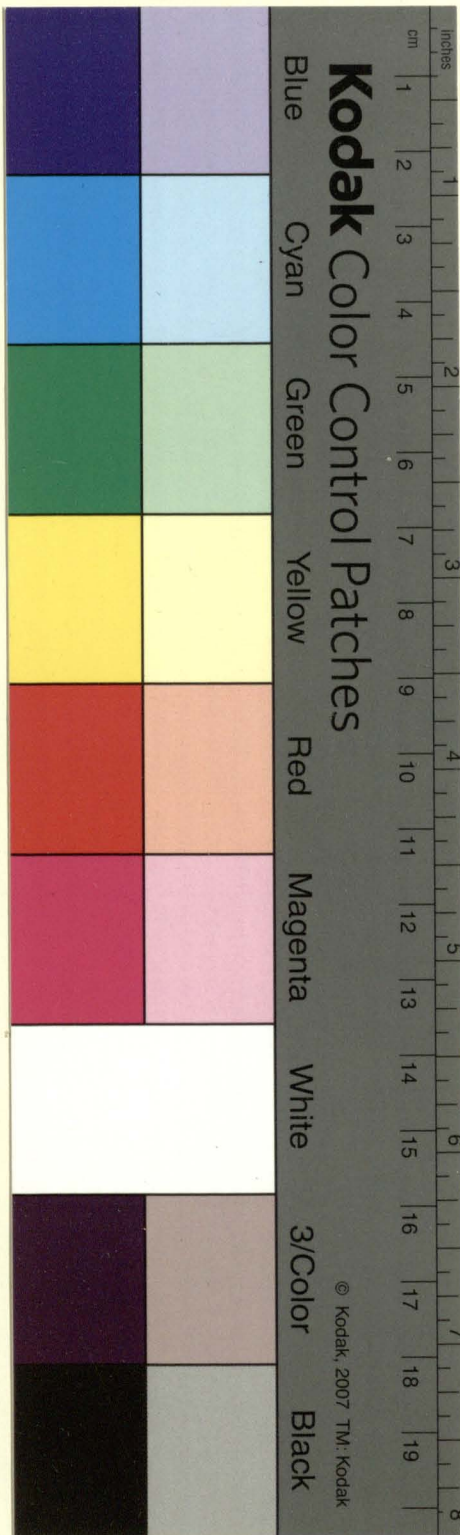

do literego wchodzące drzewa nabiegumals zdesch dartych, w porzodku
Browaru Hornu iedne, z gliny biele, Ryna wulha do puszczenia wody iedna,
pod samym Browarem sadzawka kwadratawa, w ktoru tej sadzawki
ogrod drugi warstwy. płu tem ogrodzony.

Opisame Szachownic do Folwarlu Czarney Kapitulney nalezacych.

1. Szachownica podwierzbuskami nazwana, między Karozmu wierbuszki,
Pojciemem Minskim, y Fruntami Starostwa Rekanislicgo Lezaca, na kto
rey ukszywane ordynarynie siano wozow 11. 13. y wysiewatisie,
Pod beczki tyta, na wyrubioney parcie pod lasem lasychostem w tej
Szachownicy napowiesze obszernosci y dluzymi fruntu na dwie wtki.

2. do. La wsia, Czarnu polemi, w swom obrzebie, sa dwie ziemskie Szach-
ownice na kterych 26 wozow siano ordynarynie ukszywatisie, te
wszystkie trzy Szachownice rownie konie sroczne y klony fruntu, y Lach Dawo-
nych zagrady przytarczyl sobie wsmil Pan Franciszek Cyz Sedla Ziemi
Wilemski w roku 1773. z adkretem podkomorski, dla nie faworabi-
liter ferwanym, nad wszelka sprawiedliwosc y dowody w dokumentach Car-
ney Kapitulney stuzacych wyrazone, od literego to podkomorskiego Dekretu
zatwona jest Appellacya do wyszlego Subsellium, ktora ommino papier-
nie nalezy, albowiem przez potowe niemal utraca Ten Folwarlu Fruntu
y ziemieci.

3. Szachownice Jwariszki nazwane, sa wsia, Setermiami w bolu
Olewie mile odellwom Lezace, przez stzeje wytrebione, reste lasem y
chostem zarode, na ktery muzeie wysiai tyta beczki 11. 8. wedle
swiadectwa starych gospodarow, gdyby zupełnie wytrebiona zostala.

4. Szachownica Naehuski nazwana, obok wsi Wierbuszki, między Po-
ciemem Minskim, y Fruntami Starostwa Rekanislicgo Lezaca, na
ktery Karozma stwi y Pociaryni: calwie wyzey Recht. / mieszka, sa
muze ta Szachownica z lasem y fruntem y ziemiecia do 10. wozow
rownie ukszywajacaj sie, nadwie wtki fruntu.

5. Szachownica Sadumiszki nazwana, z lasem ziemiecia, y fruntem
do 4. wtki wynuzaca, na ktery mieszka Boze szyn Miedat
Pepitel.

W Losi Czarniansha.

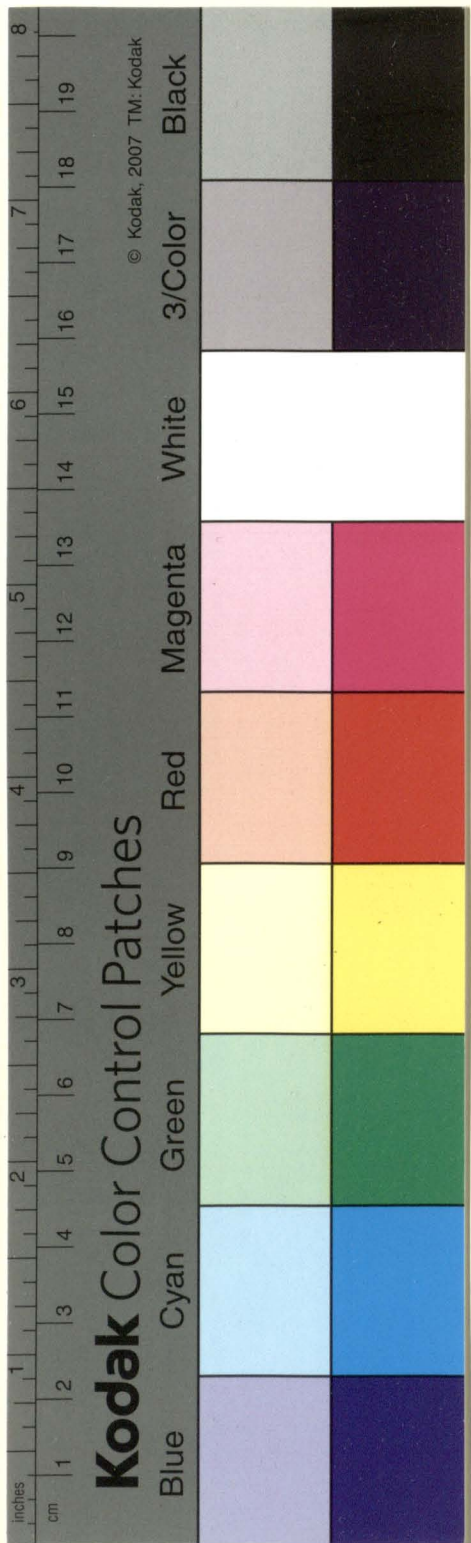

Wtore Czarnianska.

Wies Czarna.

Wies Czarna nieopodal od Dworu sytuowana, w której mieszkający podda-
ni specificantur Pqj. -

	Czynsz		Podymne		Czynsz Czynsz.	Corki	Wmianow Krysztopan	Wmianow Lubomirski
	Sto P	Grunt P	Sto P	Grunt P				
Kasimierz Gielewicz Dzieci, Laurub, ma- ciey, Janub Tomasz Franuszek, y An- na, Corha,			6.	15.	5.	1.	4.	
Jakub Haednowicki Dzieci Symon, Josef, Bartlub Synowie, Agata Kascha Elzbieta Corki			6.	15.	3.	3.	11.	
po Wysztyrn Macieju Chwieder. Stylnu Ci dwaj Gospodarze pozostaj- ty grunt wzetrzali po między siebie, Zalutorem kazdy z jeb podwa dni na tydzien odbywai karsztowany obowiazani, a w tym natydzien dni							4.	
Ci dwaj za Rachowmice Caha, 122. Zwana, swamiszki podlug wsiety Karty w lok ptacie powinni po	48.							
<u>Rachowmice Sadumiszki.</u> Miedat Spizal Boiartyn	32.		6.	15.			24.	
<u>Rachowmice Maciuska</u> w tej Rachowmicy z nayduwiera chata w- tyle karozmy zabudwana, z ktorey albo wniey chlop mieszkaicy zagrunt y siano- zyc albo zyd karozme Frymaricy ptacie do Dworu powinni	32.		6.	15.				
Karozma Maciuska	200.							
<u>Summa Summarum</u>	312.		26.		8.	4.	12.	24.

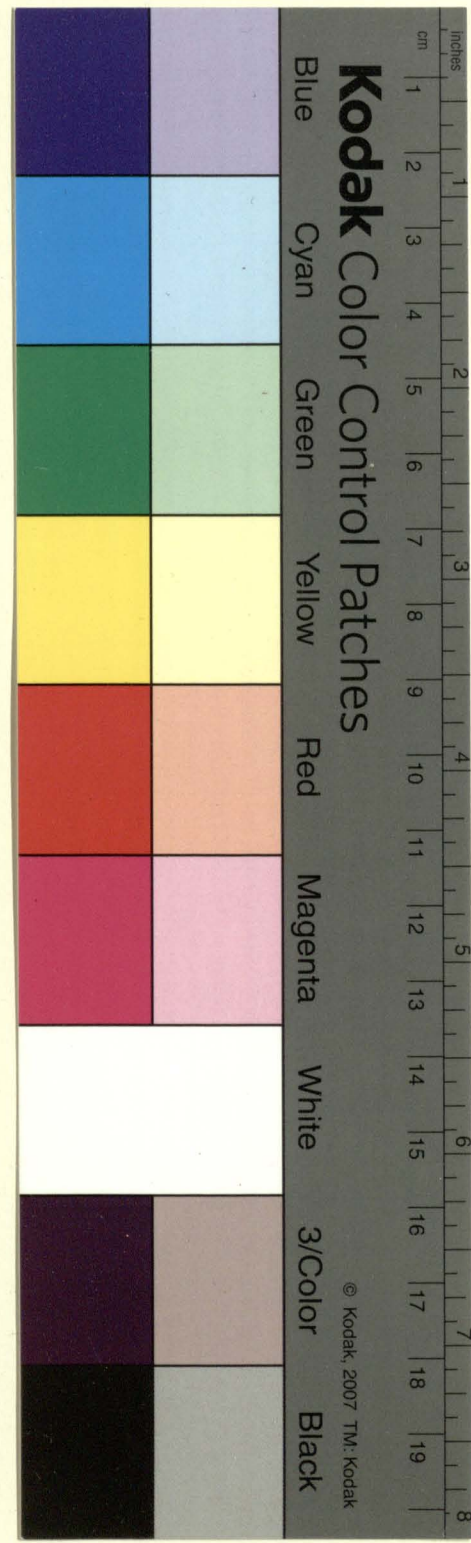

Opisanie Powinności włościan Czarnianskich.

Poddań we wsi Czarny pod Dworem mieszkaący obowiązki następujące do powinności. 1^{me}. w każdym Tygodniu podmi Ścieś odstąpić Panstwowemu Dworowi, to jest; trzy dni mężczyzna, trzy dni kobieta jeśli bez kurnia. 2^{de}. Podymnego do Skarbu Rzeczypospolitej po 110 tyg. Ścieś Proszy przynosić na rok do Dworu Importować. 3^{tu}. po Dwieście Funtoń Daluń na Dworną potrzebę z Dwornego przedziwa w każdej Ścieś wyprać; 4^{ty}. Dwierzyń zaś w Pałacu w Administracyi mieszkaący 32. Lt. Czynszu, Ścieś Lt. y 1/2. 15. Podymnego na terminie S.^o Marina Dworowi opłacić, 24. dni watten wystąpić wypracować roku jest obligowany.

Specyfikacya Intraty z Folwarbu Czarny.

	2 Lt. 10	1 Lt. 10
Krescencya Dworna poniewaz niema zamieszonego pewnego wysiewu y zarobienia Onego, więc Krajowym spodobem takież, Panstwowemu y gwałty, idąc każdy dzień Panstwowemu mężczyzney y kobiecie po Proszy przynosić utrzymać więc na rok	312	24
Item Za Dwadzieścia Cztery dni watten cenia dzień po Lt. 1. 1/2	120	12
Item Ciągnięcie zbyć wozow 30 af. 4.	10	10
Item. Ogrody warzywne mogą utrzymać na rok	10	10
Item. Aręda z Karzymy odtrącający na stopnie do Skarbu Lepiej Lt. 10 utrzymać na rok	10	10
Item. Czynsz y podymne odtrącający do Skarbu Lepiej Lt. 31 to jest Za dymy Ciepłosci y Dworny na rok utrzymać Importu Dworowi	107	107

Summa Summarum eff. 765

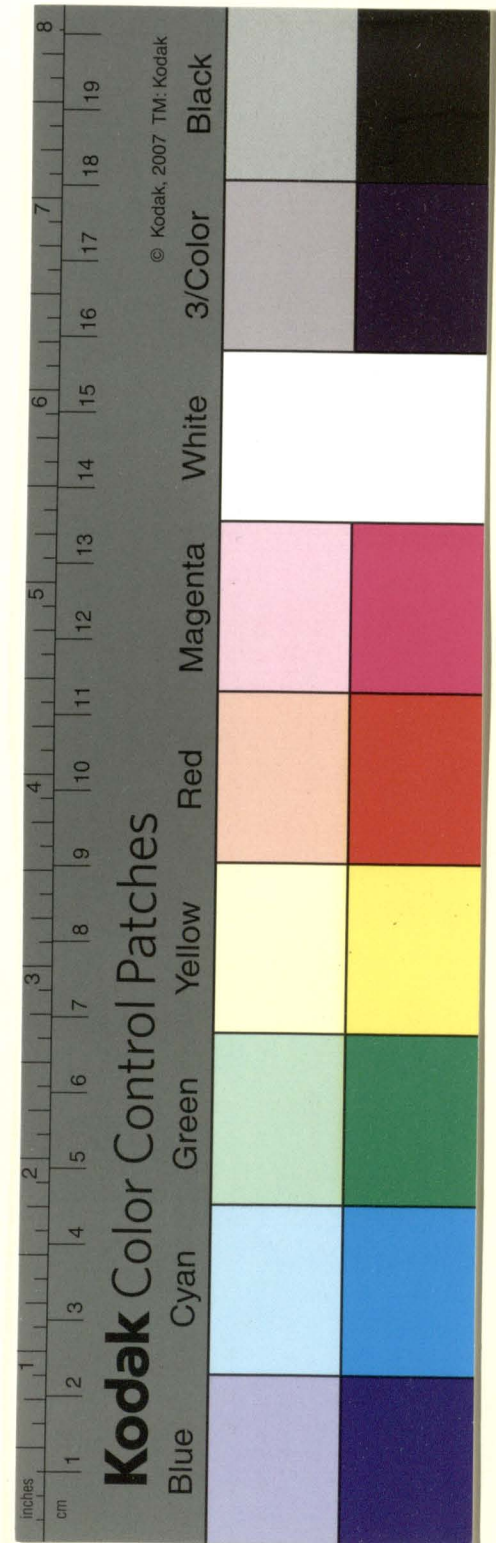

Obowiązki Wójta Międzia Dzierzawcy Folwarku Carney.

Am. Brze sibi styli innych Kaptanow w każdy Tydzień dwie razy
Sb. stytere od prawić w Katedrze na Porze coram S^{mo} pro
anima p. d. Ser Illustris Adalberti Sedawa Canonici Cathe.
dralis Viterb. Ejusq; Parentibus et proximioribus, uti Legatoris
p^{re}fati Prædij, Carnea.

Edo Ad Fiscum Vllipimi Capituli na Amiversan optatae coroznie
Amis Bris p^{re}tt. Pol: 48.

Ostrawuszy tedy La mze y Amiversan Lt. Pol: 152 Lestail
Wile Lt. Pol: 613.

Joachim Sulistrowski
karr. wilem. Korrigan.

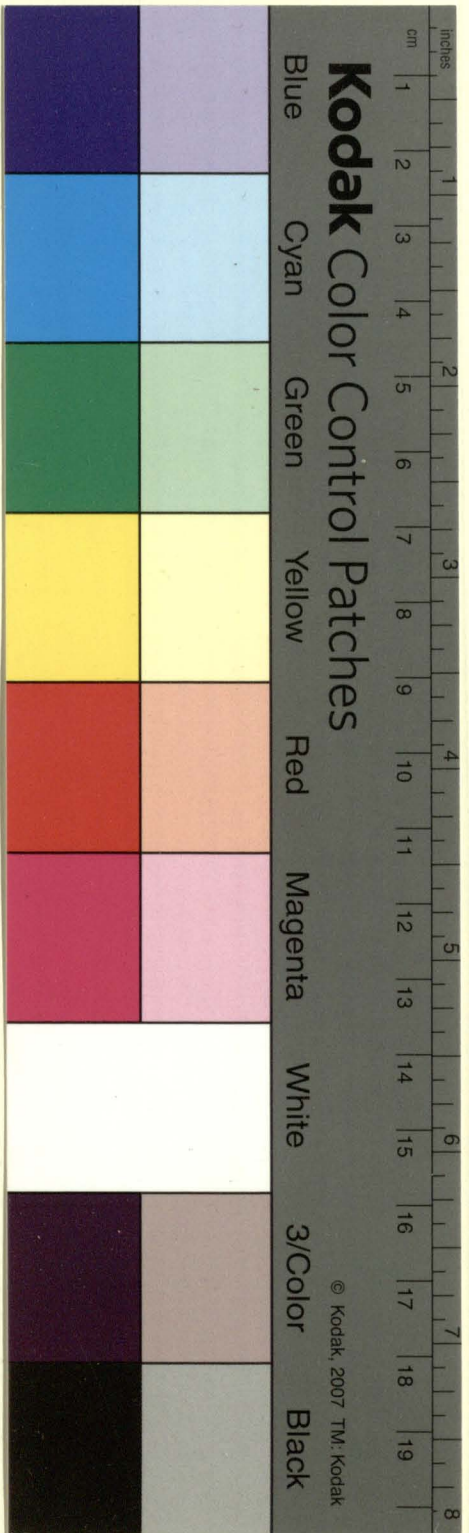

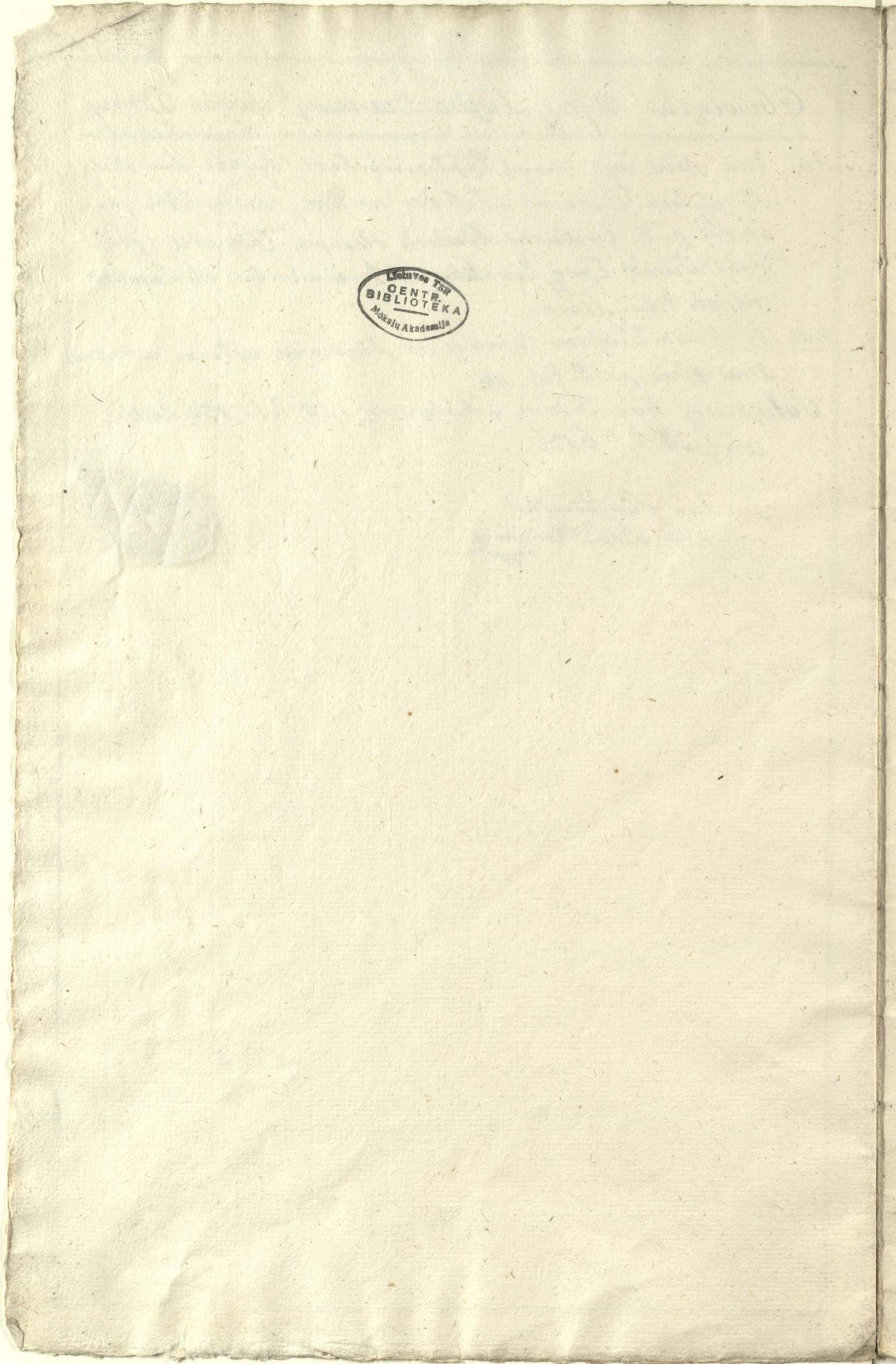
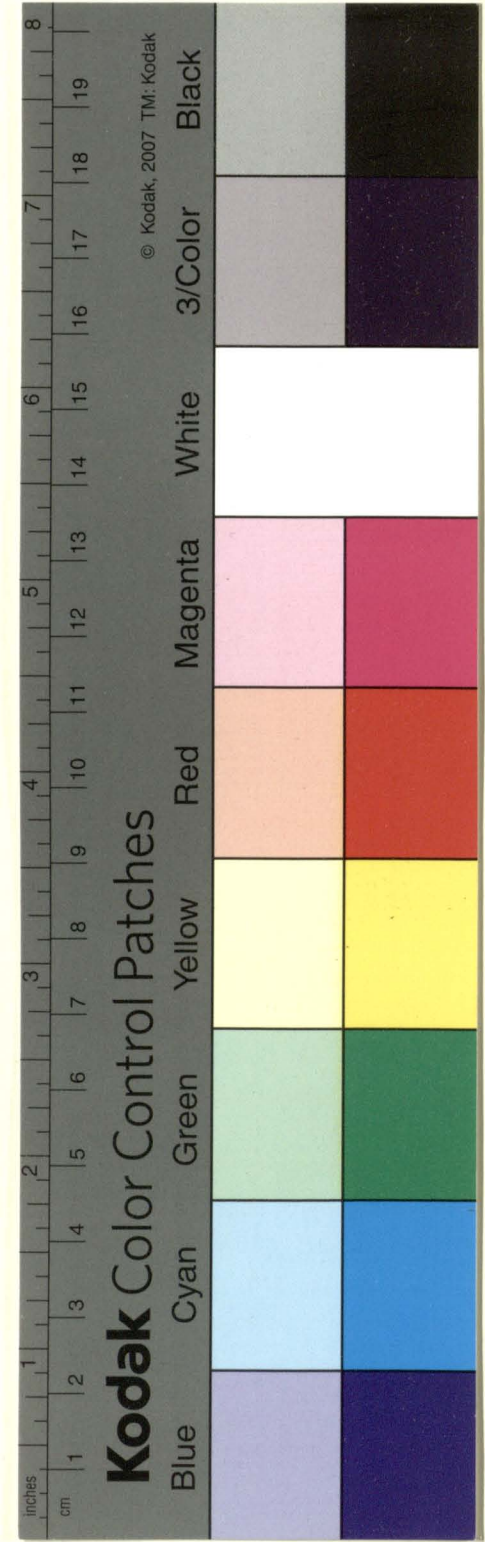

Lietuvos TSR
CENTR.
BIBLIOTEKA
Mokslų Akademija