1047

31

Do Wileńskiego Jego Sądu Ciężkiego

Komisyi Liquidacyjnej Wileńskiej przez ~~odezwę dn. 15 r. d. 23 Lutego r. b. do mnie wydaną~~ iżda przysłania w autentyku lub w formalnej kopii dokumentu pod r. 1618 Woiewody Konstantego Pac bińskiego ~~na pod r. 1618~~ którym on uczynił fundacyą dla xx Dominikanów w Derechynie.

~~Po zabranej sprawie, gdy się potrzebuje.~~ Ponieważ tego ~~w przypadku~~ nie ma dokumentu ani w Archiwum Dyecezalnem, ani u xx Dominikanów ~~niema~~ i powzięta ~~tylko~~ zaś wiadomość z Aktów Dyecezalnych przechowywa (~~25~~ w roku 1618 dnia 1. d. przez Pstrubińskiego rzeczywiście był spo radzony, a dnia 8. tegoż mca i roku w Trybunale Litewskim ~~[illegible]~~ przez Prokuratora potwierdzony: a następnie w r. 1634. Jul. 6. d. przez Króla Władysława 4. ~~potwierdzony~~ ~~[illegible]~~ ~~fundacyi przeto~~ ~~[illegible]~~ proszę przeto Jego Ciężkiego z zalecenie mam należy, w aktach Trybunalskich wyszukać ważne wyrażonego ~~[illegible]~~ dokumenta i konfirmaty Królewskiej, i w kopiach zaświadczonych do urzędu mego przysłać ile można najprędzej. Tym czasie i aby zadosyć uczynić zarządzeniu ~~[illegible]~~ Pana nie tylko Kowalewskiego Gubernatora z dnia 29. Marca r. b. 1659 udaliśmy się do mnie dowodzącego, lecz i Jo Xięcia Gubernatora Wojennego Wileńskiego, który również pisał do mnie o tem gając wydłuższego spełnienia potrzebowań Komisyi Liquidacyjnej

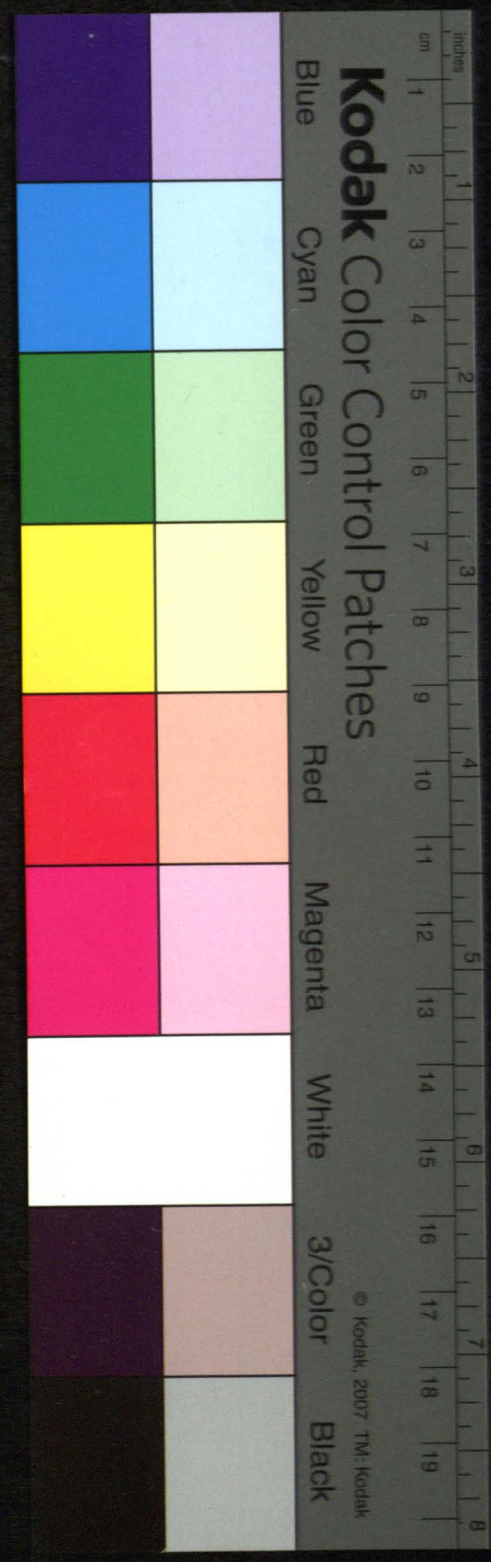
Kodak Color Control Patches
Blue
Cyan
Green
Yellow
Red
Magenta
White
3/Color
Black
© Kodak, 2007 TM: Kodak