

Rejestr

w Krestenijine stowbu kabak wreszkub
Drukhodow i Porukodow Gboza i Smych strly.
kuten w Tom Rejestrze nazwanym na Dron
1893/6 od 24 Junij

Spomogone.

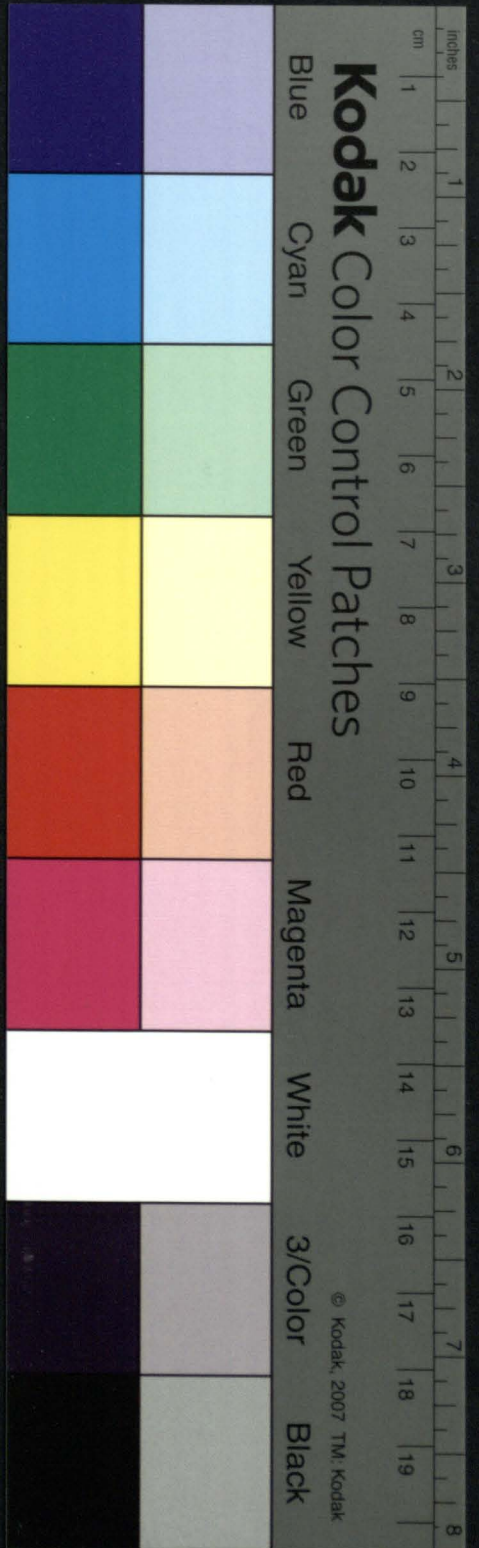

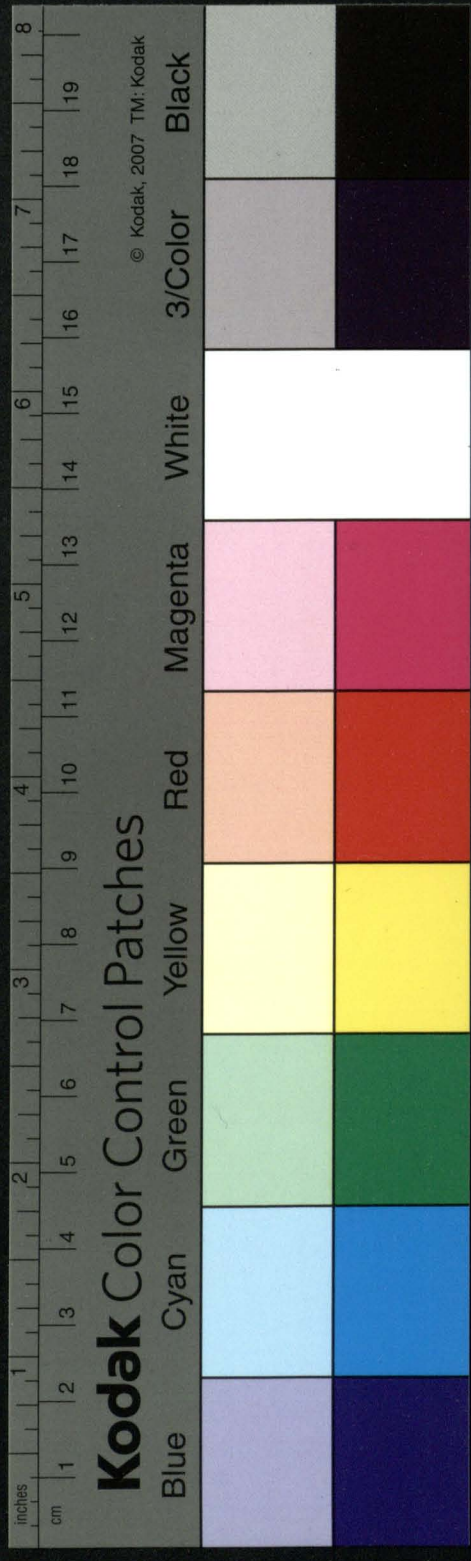

Lietuvos TSR
CENTR.
BIBLIOTĖKA
Mokslų Akademija



Tabela Wynosu Pórnego Zboża w 1895/6 Roku

Data			Którto			Przenia			Jezmian			Dwis			Gryka			Groch			Proso		
			Morgo	wynano		Morgo	wynano		Morgo	wynano		Morgo	wynano		Morgo	wynano		Morgo	wynano		Morgo	wynano	
Miej	dnia		Morgo	mi	gar	Morgo	mi	gar	Morgo	mi	gar	Morgo	mi	gar	Morgo	mi	gar	Morgo	mi	gar	Morgo	mi	gar
		a Mianowicie Górn Wysziano																					
Agusta	23	Wysziano za kleszkiem od granicy	13	3	2																		
po 1. febru		Wysziano na Staniowicku Na...	10 1/2	2	8																		
po 8 febru		Wysziano na Sydybecku, niwsiuku	11	2	6																		
		Comend Michał Bujnicki Ładno	34 1/2	8	5																		
po 29. Marca		Posiano w polsku										3	1	4									
po 5. Aprila		Posiano w polsku Dworzym										9	4	4									
po 12. Aprila		Posiano w polsku Dworzym										8	4				1	2					
po 19. Aprila		Posiano w polsku Dworzym							2	6													
po 3. Maja		Posiano w polsku Dworzym																					3
Maj	1.	Comend Michał Bujnicki Ładno							2	6		20	10				1	2					3
po 17. Maja		Posiano w polsku Dworzym													2	4							
		Ogół wysiewu	34 1/2	8	5				2	6		20	10		2	4		1	2				3

Korowca
Korowca



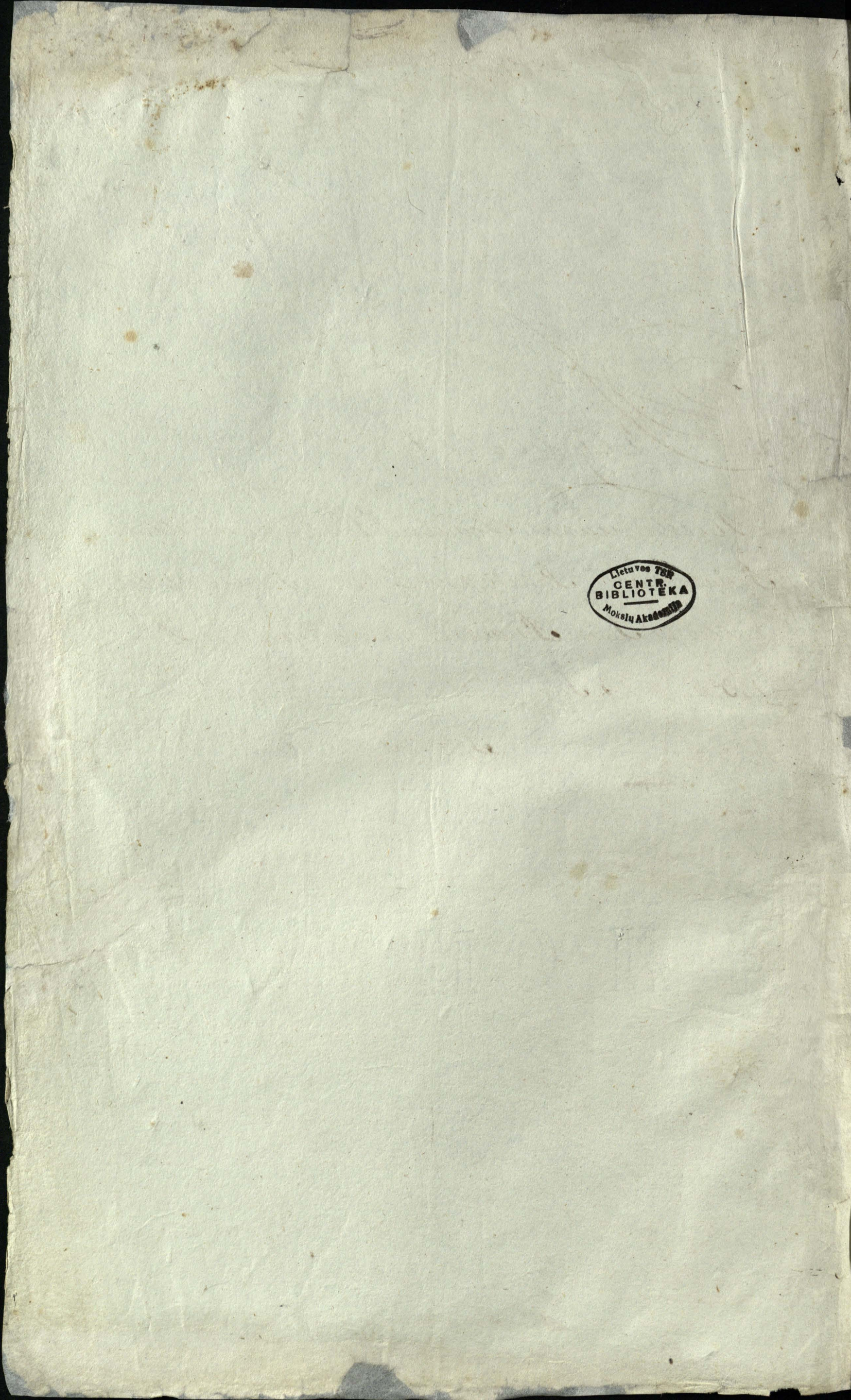
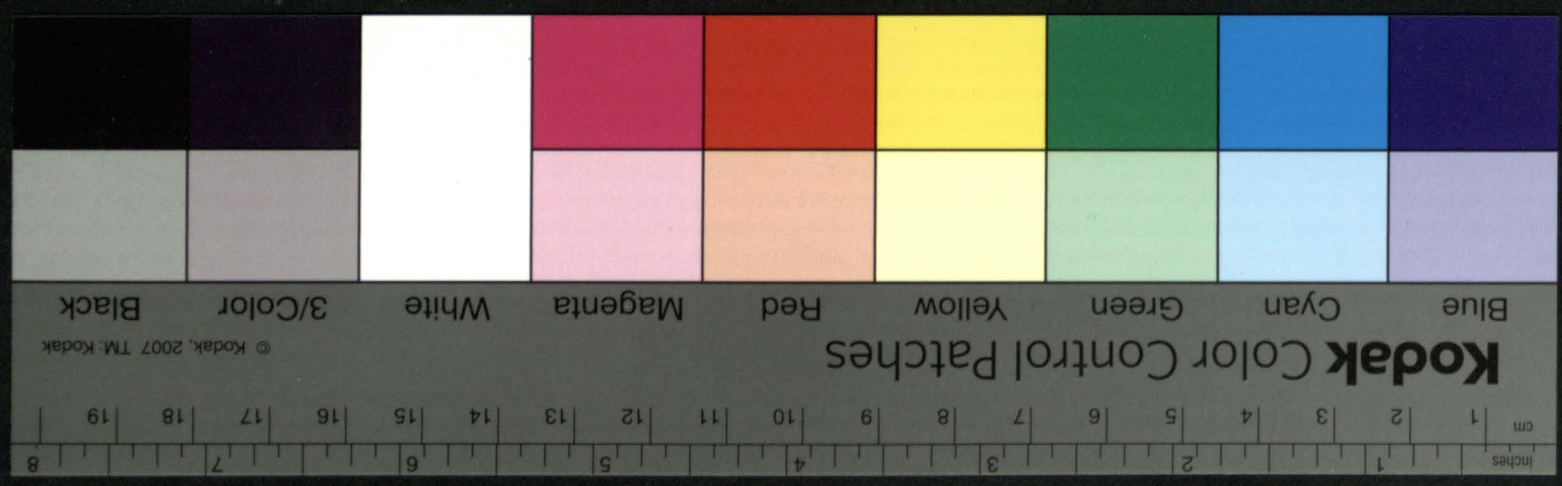

Tabela Wiatru Półnego Łozia w stwulnie Kabanich w 1835^{rocz} Pomer

Data	Miejscu	Uzete.	Ktoto.		Pszennia		Jczmie		Owies		Gryna		Groch		Proso	
			Morgi	Wzto	Morgi	Wzto	Morgi	Wzto	Morgi	Wzto	Morgi	Wzto	Morgi	Wzto	Morgi	Wzto
				Korzydry		Korzydry		Korzydry		Korzydry		Korzydry		Korzydry		Korzydry
po 21. Juli	1 ^o	U Ktoto Ktota na Moizgnoych	13 1/2	7 1/2 26												
	2 ^o	U Ktoto Ktota na Nijgnoych	8	3 1/2 14												
po 28. Juli	1 ^o	U Ktoto Ktota na Nijgnoych	7 1/2	20 11												
	2 ^o	U Ktoto Owfa							8	30 4						
Aug 1.	1.	Comut Michal Buymich Ladus	29	131 51					8	30 4						
po 4. Augusta	1 ^o	U Ktoto Ktota na Nijgnoych	12	19 13												
	2 ^o	U Ktoto Jczmieniu					2	5 26								
po 11.	1 ^o	U Ktoto Owfa							18 1/2	48 15						
	2 ^o	U Kozom Grochu										1	2			
	3 ^o	U Ktoto Prosa												1/2	1	12
	4 ^o	U Ktoto Owfa							2	11 30						
	5 ^o	U Ktoto Gryni									2	8 5				
Sub 1.	1.	Comut Michal Buymich Ladus	151	4			2	5 20 28 1/2 80 49			2	8 5 1		2	1/2	1 19

Wanobiz Korab

Data		Wymiar dyst. a	Lyt o w Anopie		Wymiar	Lyt w kiamie ²			
Miej	mie		Węz	Prz		Prz	Prz	Prz	Prz
agusta	22	Omduycouo kytka	13	40	Stamirouo	3	2	1	9
po 1 febru		Omduycouo kytka	13	20	Stamirouo	3	3	1	
		z nie krasje			Stamirouo	1			
po	8	Omduycouo kytka	4		Stamirouo	1	3	1	
		Omduycouo spwahig	2	30	Stamirouo	4			9
u 30	31	Omduycouo kytka	30		Stamirouo	7		4	
u 30	22	Omduycouo	44	20	Stamirouo	10	2	1	
Januar		Omduycouo	40	14	Stamirouo	10	1	1	9
Febr.	1	Comet Michael	151	24	Buynicki Latus	36		3	7
		Wzrost i w. z proby podany			Wzrost i w. z proby podany			1	6

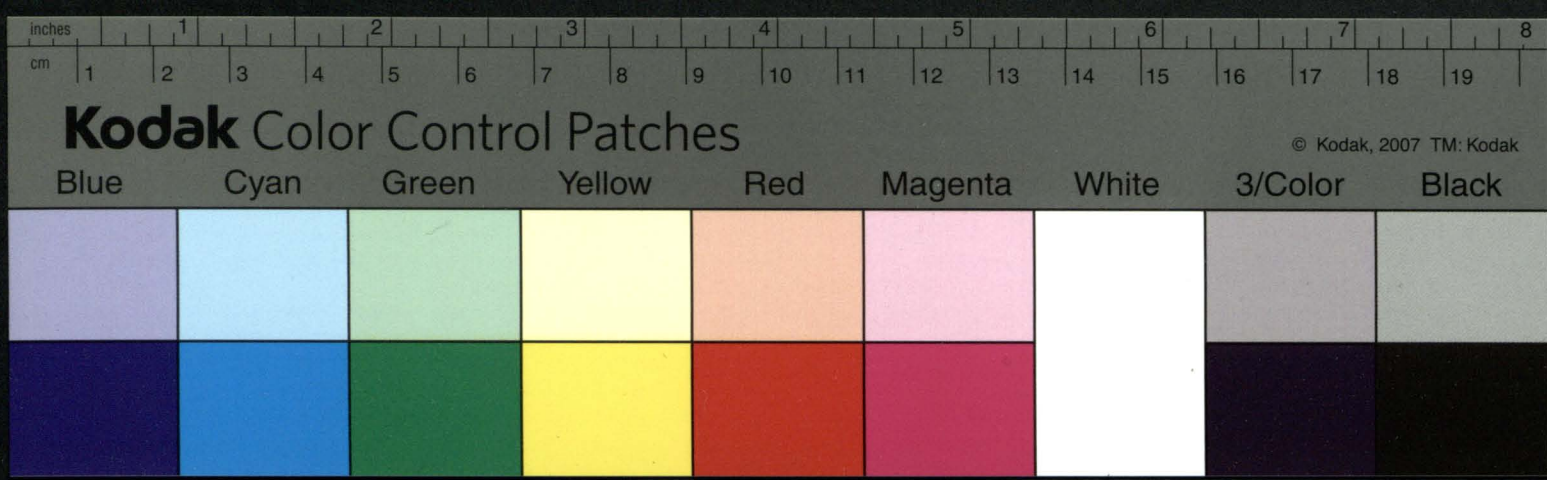
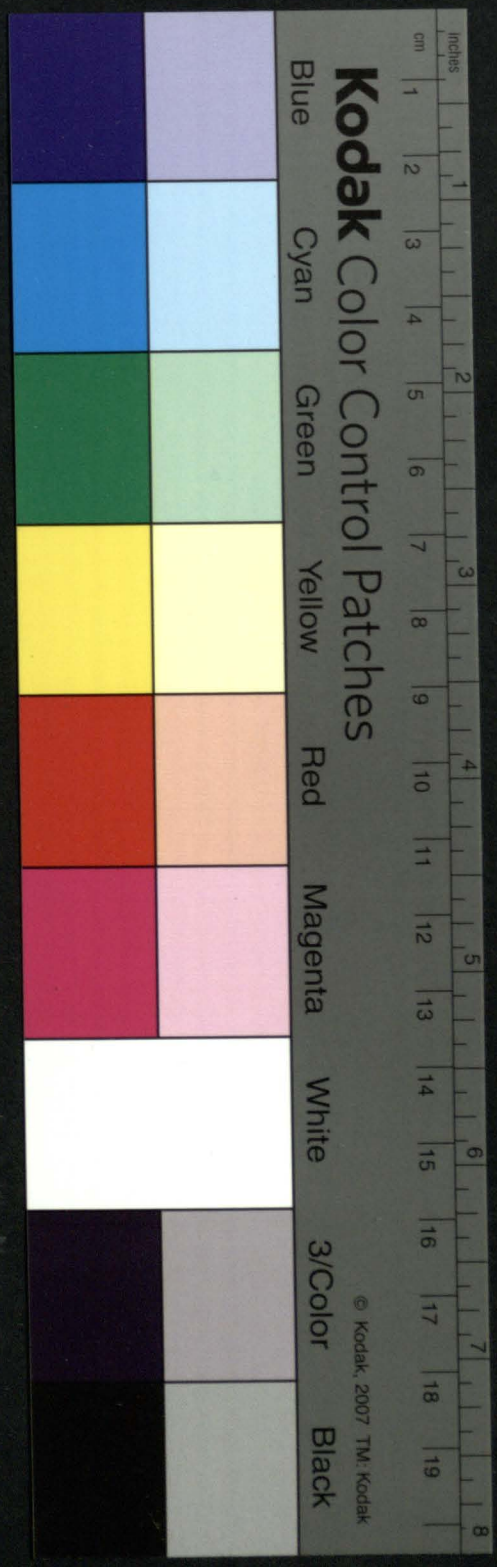

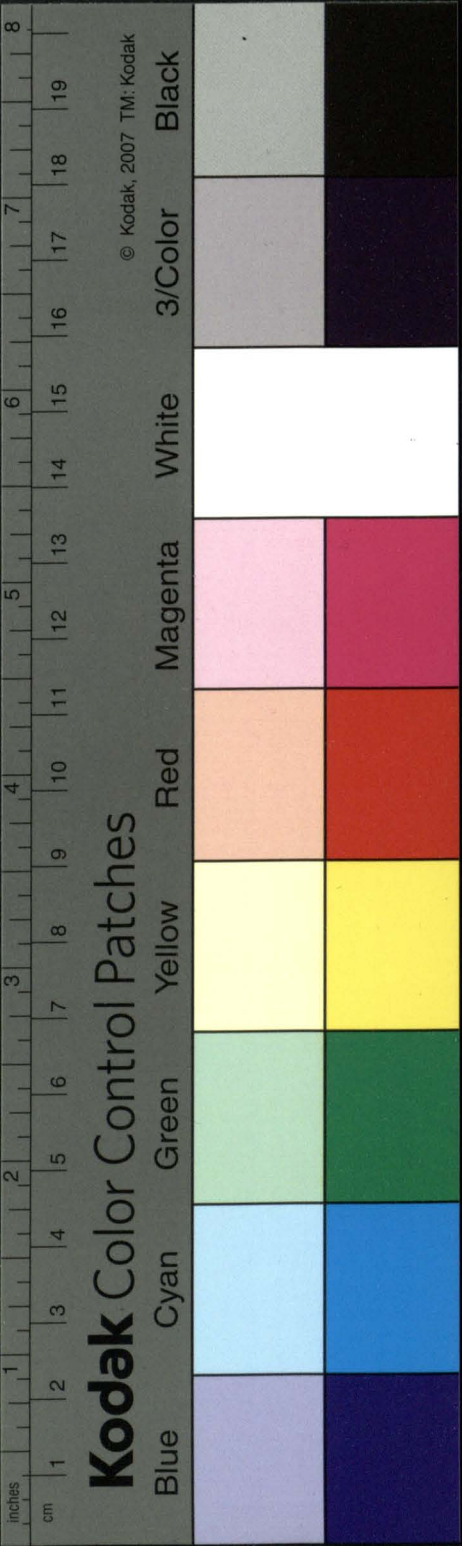

Datta		Irenia w Irenia		Irenia w Irenia					
				Oxydym	Irenia				
My	Onid	Kopy	Sp	Mi	3	gar	Mi	3	gar

Wymt of Irenia

Irenia

Mi 3 gar Mi 3 gar

Datta

Armenia
w
Spisii

Armenia
B.

May 1861

Wymotok Armenian

May 1861

Armenian

Crystalline

Poslednina

mi 3 ad mi 3 ad

1861

Armenian

S. 90.

Armenian

2. 9

Monotony Kossak

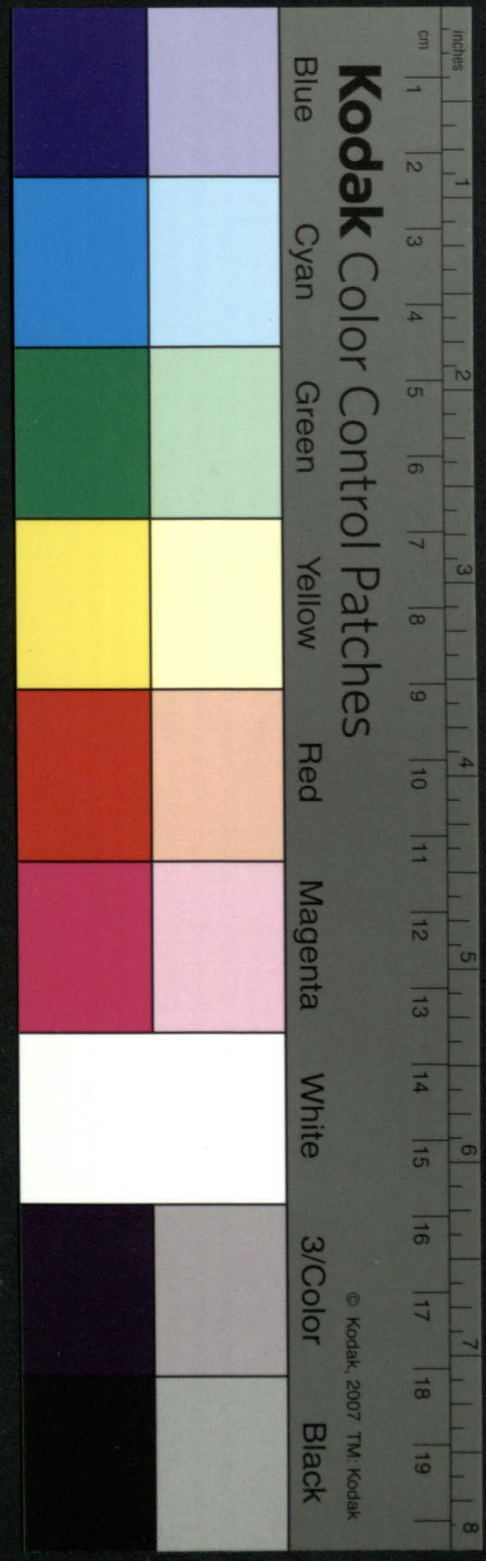

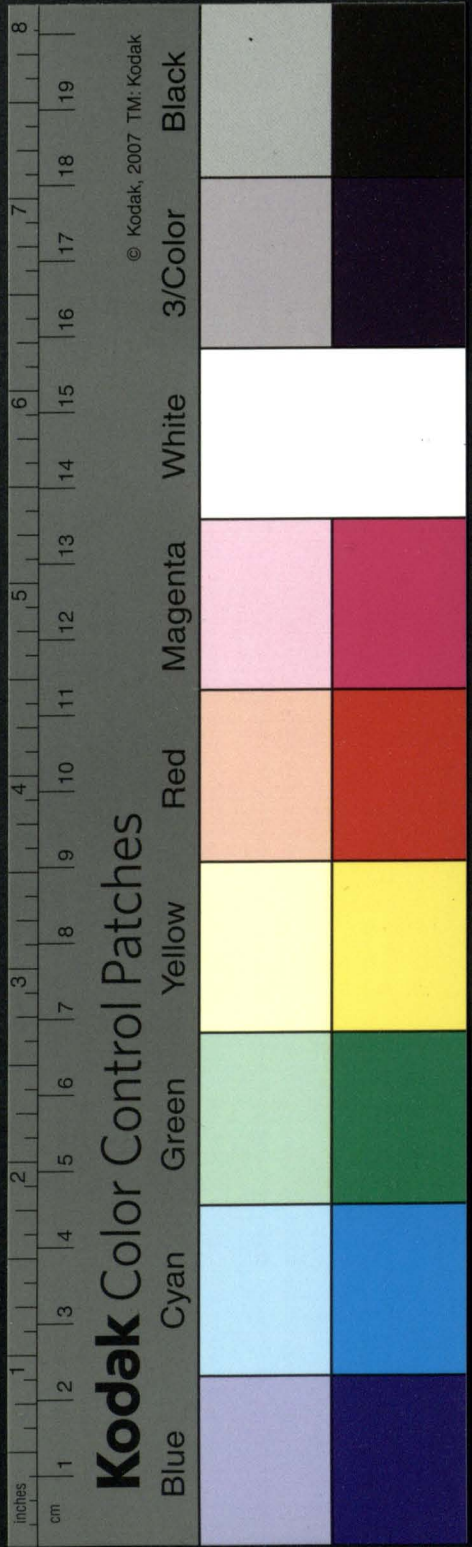

Datta		Owis w Snopie		Owis w Siarnie	
May mi	Wymiot Owa	Kony dry		Owydym	Solonia
				mi's gat	mi's gat
or febr	Omdus groby	1. 29.	Hammirone	1 9	9
sil p 30	Omdus w p	88. 20.	Hammirone	11. 2	3 6
	Ogot.	89 49		11 3 9	3 6 9
	in iny imy spoby podany byi puzino nammirone			1 9	9
				Wronolai's Korach	

Datta		Erupa Inopia		Erupa w. h. annu A. Oxy stem. S. ed. in.			
May	June	May	June	May	June	May	June
	Wymtos Erupa		Erupa	2	9	2	9
	Continuo	8	5	Yamierum		Konokui	Konokui

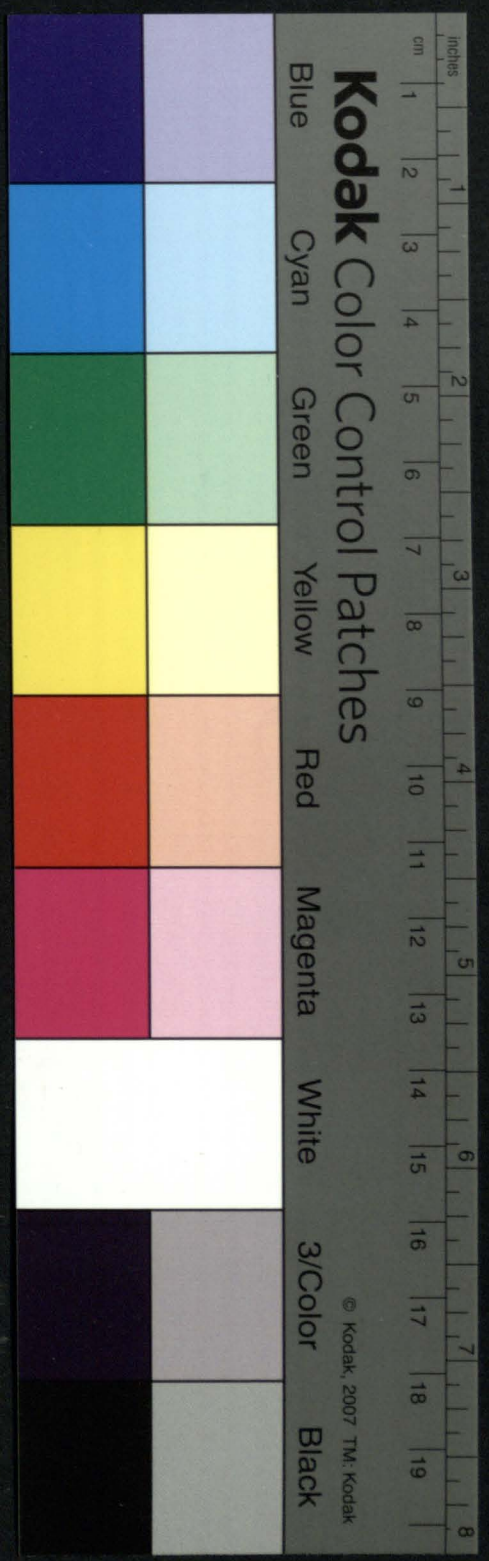

Datto		Groch w wonyaf	Groch w Ki arim	
			Oxydym	Foldoni
May 2012	Wymot Grochu	wony	Namiar	mi's gar mi's gar
at home	Onduon	D.	Namiaru mi. Huby	" "

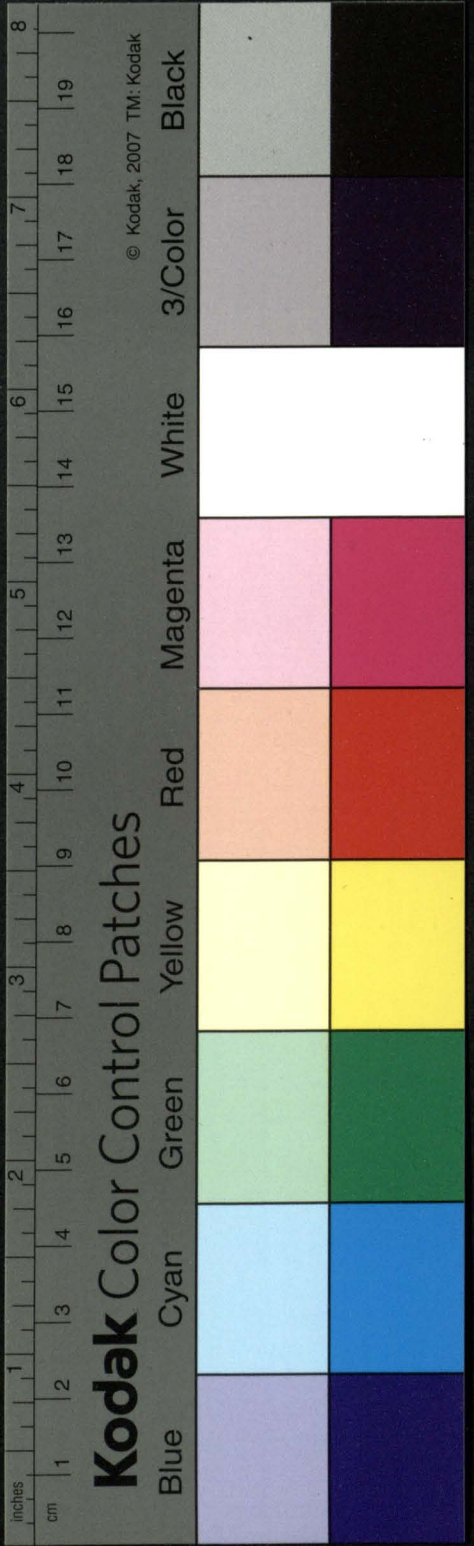

Datta		Proua		Prouo utiarrui		
May	June	July	Aug	mi	gar	gar
aguste	14	1.	12.	2.	4.	3.
Wymut of Proua		Namian		Kono... Kona...		
Onduyono		Namixono				



Rozchod zbozia. Piornego a stowuliu Kaban do Browentu Prussawenigo.

Data	Miejscowość	Zboże w Liarni Chrystym.										Sowady.			
		Kiepski		Srebrni		Czarni		Bielki		Srebrni		Czarni		Kiepski	
		mi	gar	mi	gar	mi	gar	mi	gar	mi	gar	mi	gar	mi	gar
Agosta 18	ad Desztano do Browentu Prussawenigo									2	4				
1 ^{ta} 22	Odestano do Browentu	3	2									1	9		
7 ^{ta} 8	Odestano do Browentu	4	9									2			
1 ^{ta} 15	Odestano do Browentu	4										9			
	Comend Michal Buymicki Lubuski	8	5							2	4	11			9
8 ^{ta}	Odestano do Browentu	7										4			
14 ^{ta}	Odestano do Browentu	10	2									1			
14 ^{ta}	Odestano do Browentu			2	11	2								9	3 6
Januar	Odestano do Browentu	10	1					2	9			1	9		9
Feb 1	Comend Michal Buymicki Lubuski	2		11	3	9	2		9			2	4	3	7
														9	3 6 9

Konowicki Konowicki

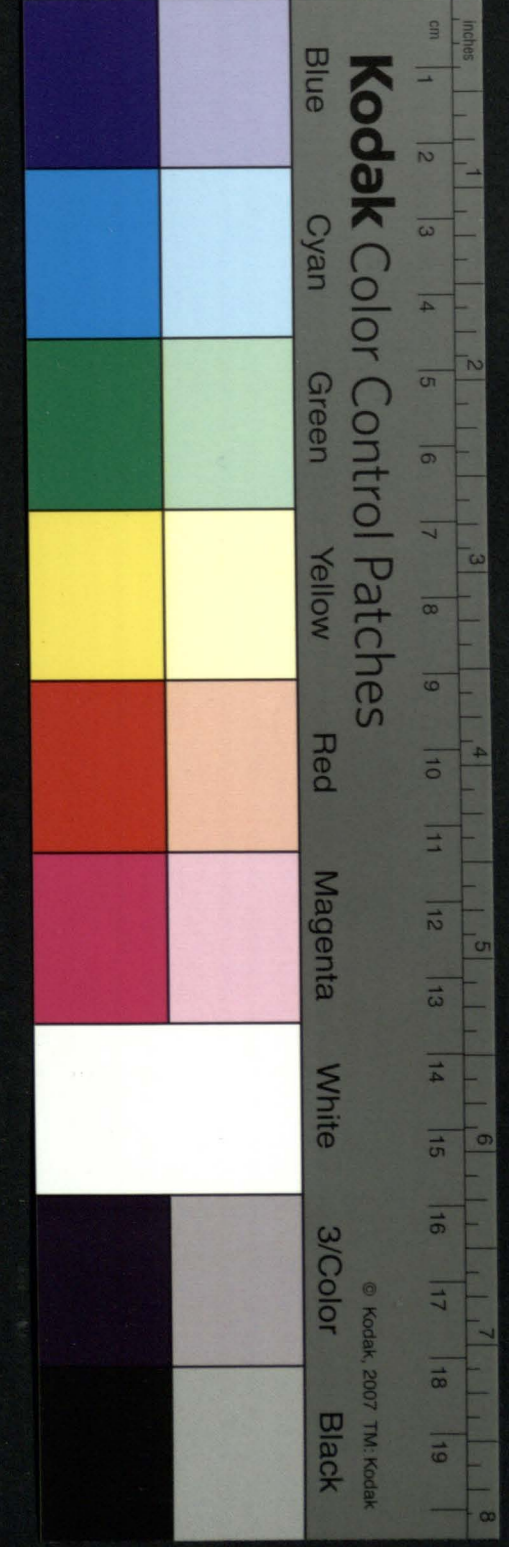
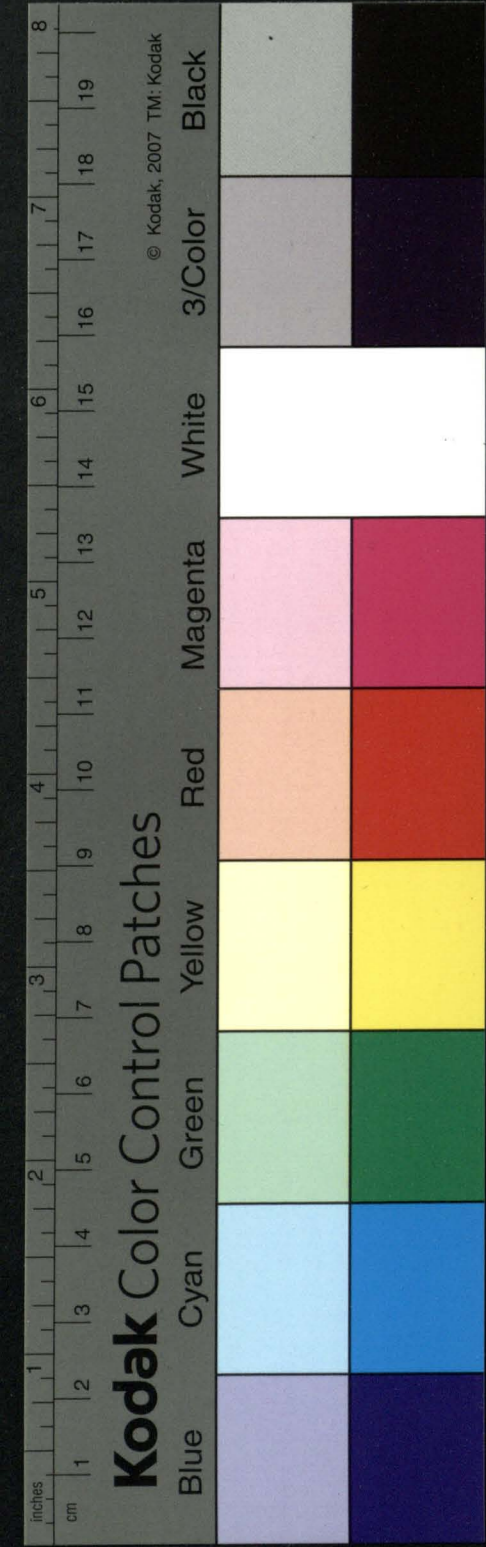

Przychodi Rozhodniana Komu Kulowey i Iun Piornych

Data	Przychod	Siano		Stoma		Plewa	
		Snado	Mol	Kopy	Mulo	Me	Ly
po 28 Junij	U Koszono Sienu i 2 Dozono w Stogi 3.	..	21.
po 14 Julij	U Koszono Sienu i Do Szopy Kewyżonny	34
po 28	U Koszono gredowego i Do Szopy Kewyżonny	11.
Aug. 1	Comod Michal Buzynicki Ladus	45.	21.
po 11	U Koszono Sienu Krotnejo	..	9.
Serapa 31.	x Nymdotu Krescenyi Karmieray	8	4.
Janudajo 31.	x Nymdotu Krescenyi Karmieray	22	5.
Feb. 1.	Comod Michal Buzynicki Ladus	45.	30.	31.	1.

Przychod

po 31.	- Eapmsonanu de Byda	5.	6.	2	2
po 30.	- Eapmsonanu de	10.	5.	3	2
Feb. po 30	- Eapmsonanu de	5	9.	5.	4
Janud. po 31	- Eapmsonanu	8	3	20.	1.
Feb. po 29	- Eapmsonanu	7	7
Mar. po 30	- Eapmsonanu	8.
Apr. po 30	- Eapmsonanu	7.

Comod Michal Buzynicki Ladus - 45. 30. " " 31. 1.
Konotai Kossak

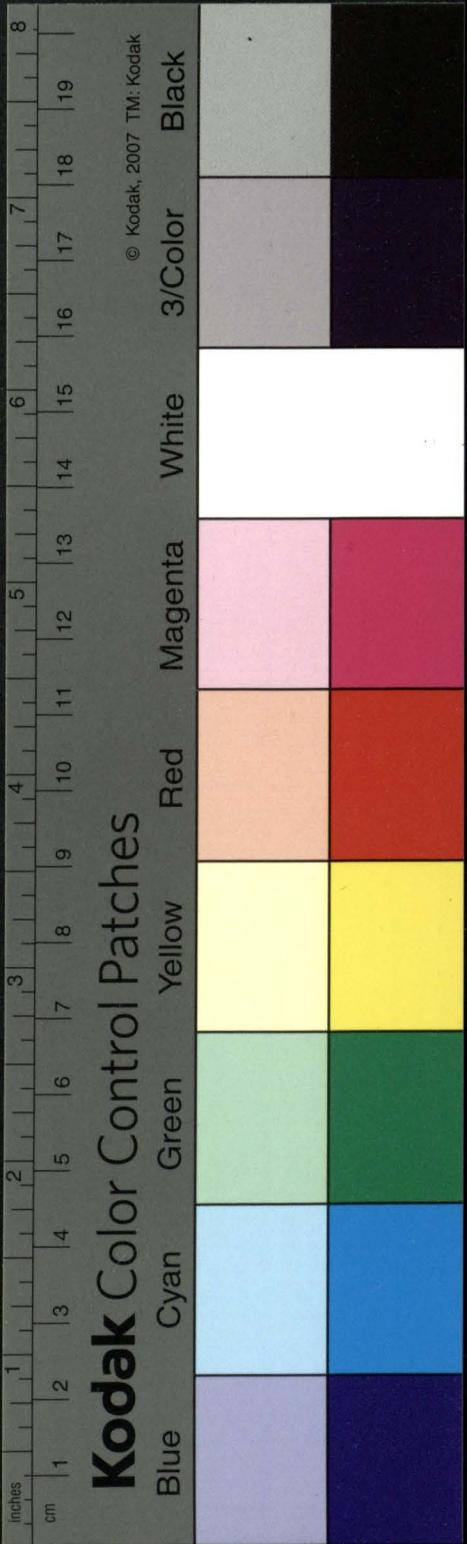

Trychodii Poruchod Ogrodowiny i Warijewa 8^{gmu}

Data	Kupony	Ogrodowina					Warijewa			
		Konopki	Chluba	Wardzia	Branica	Przeja	Ogrom	Koput Biale	Koput Cierne	Burani
							Stowa	Kadzi	Stodna	Przeja
<i>Trychod</i>							10 30		3	
18. 8. 1901	Libranu z pud Mergera	7 2								
28	Libranu z byrodaw			1	2		10 30		3	
28	Conaltu: Konowicz Ogot	7 2		1	2		10 30		3	
<i>Poruchod</i>										
18. 8. 1901	Zulowazowu na Edypus Galowid						3 30	1	3	1
28	Prudawa						9			
19. 8. 1901	Expansowal w punkt	2		1	2					
28	Prudawo w Chomsku	4 0								
28	Conaltu: Popiewicz									
19. 8. 1901	Poriano kedo Ogrodow	1 3								
28	Prudawo w Chomsku	6								
28	Expansowal w polu w lesie	1								
1. 9. 1901	Conaltu: Malt Boyonich	7 2		1	2		10 30	1	3	1
				<i>Konowicz, Konowicz</i>						

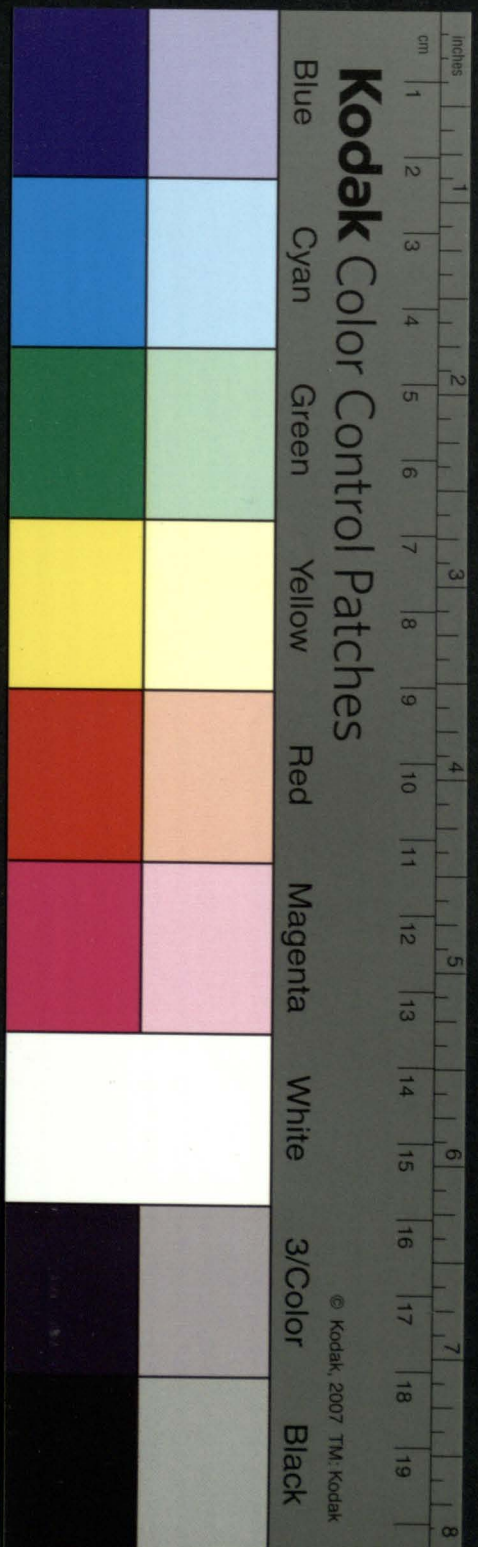

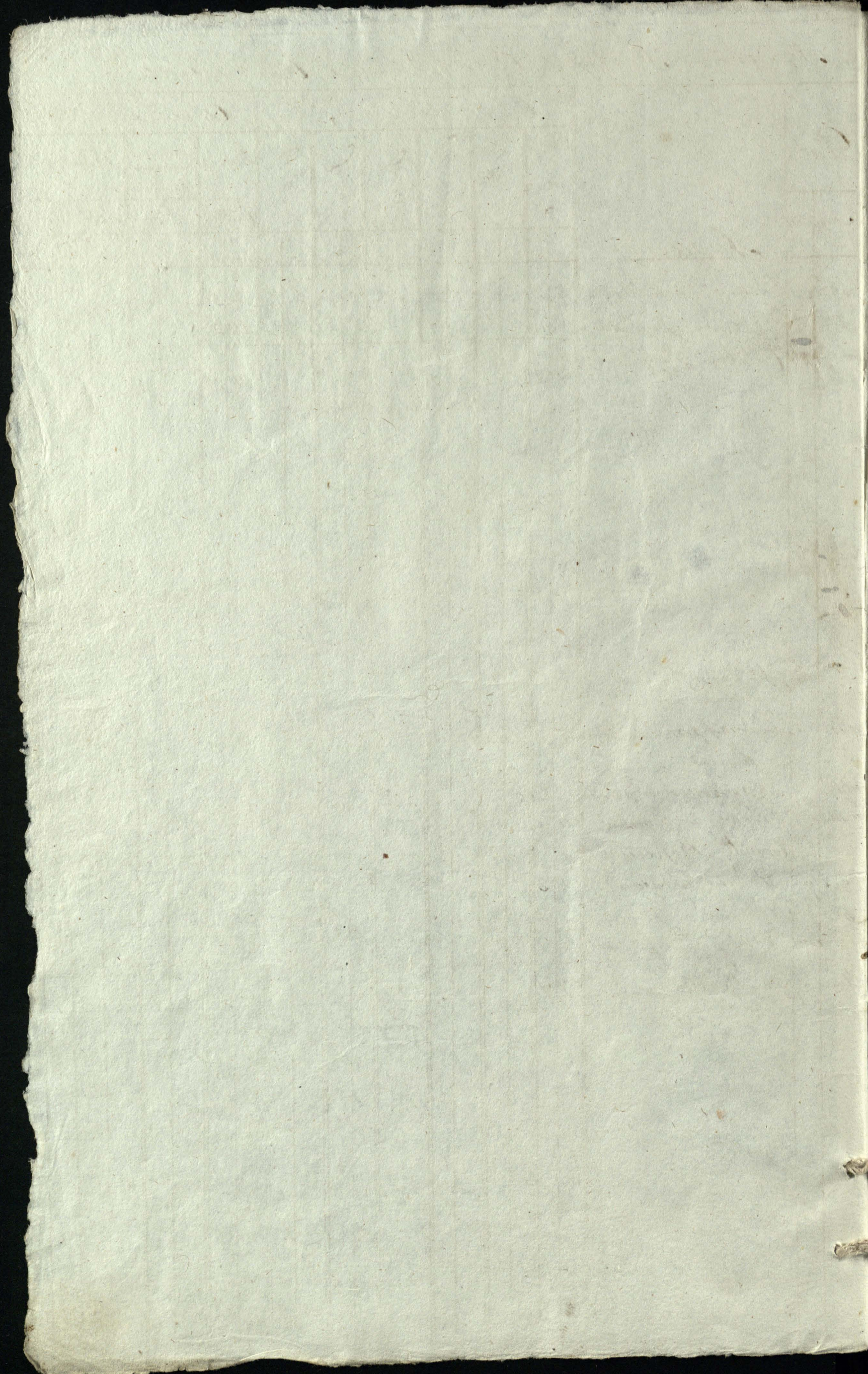

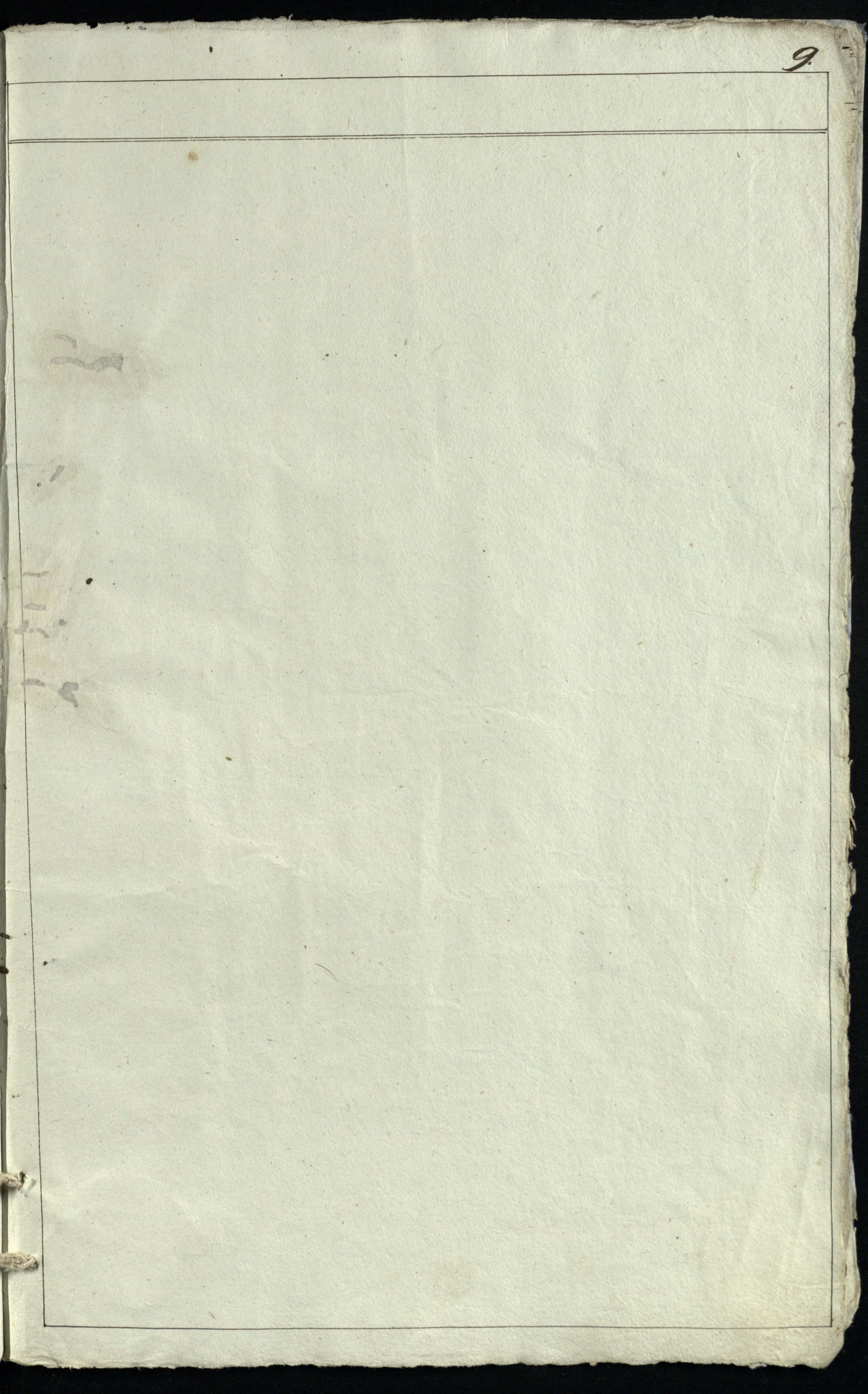
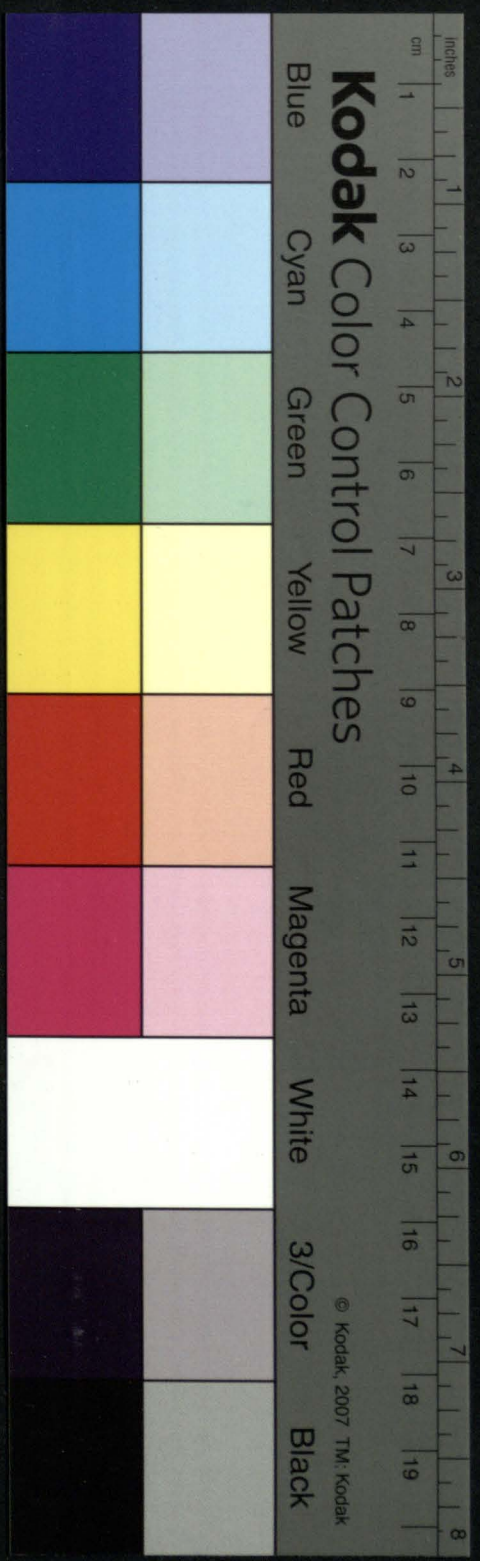

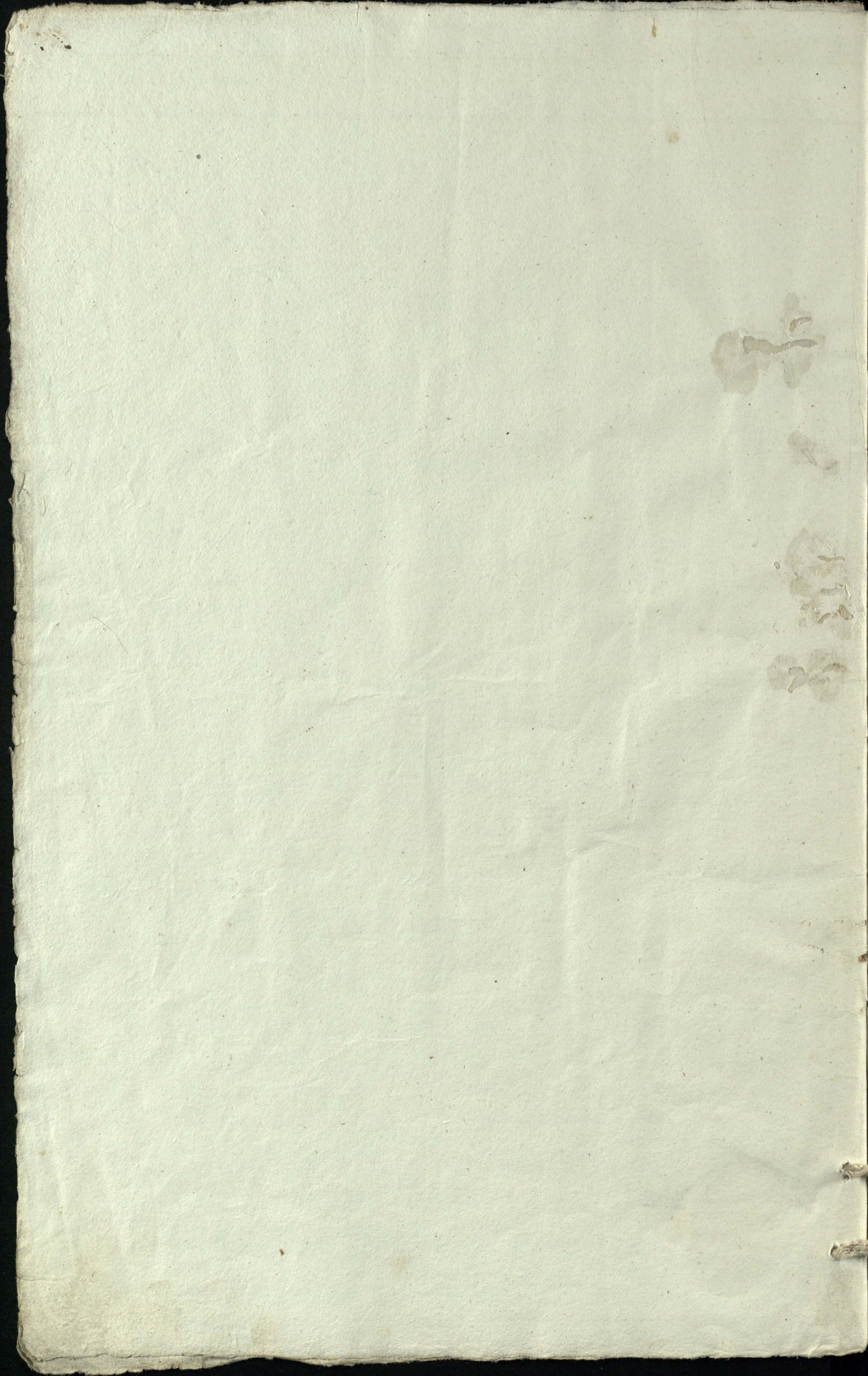
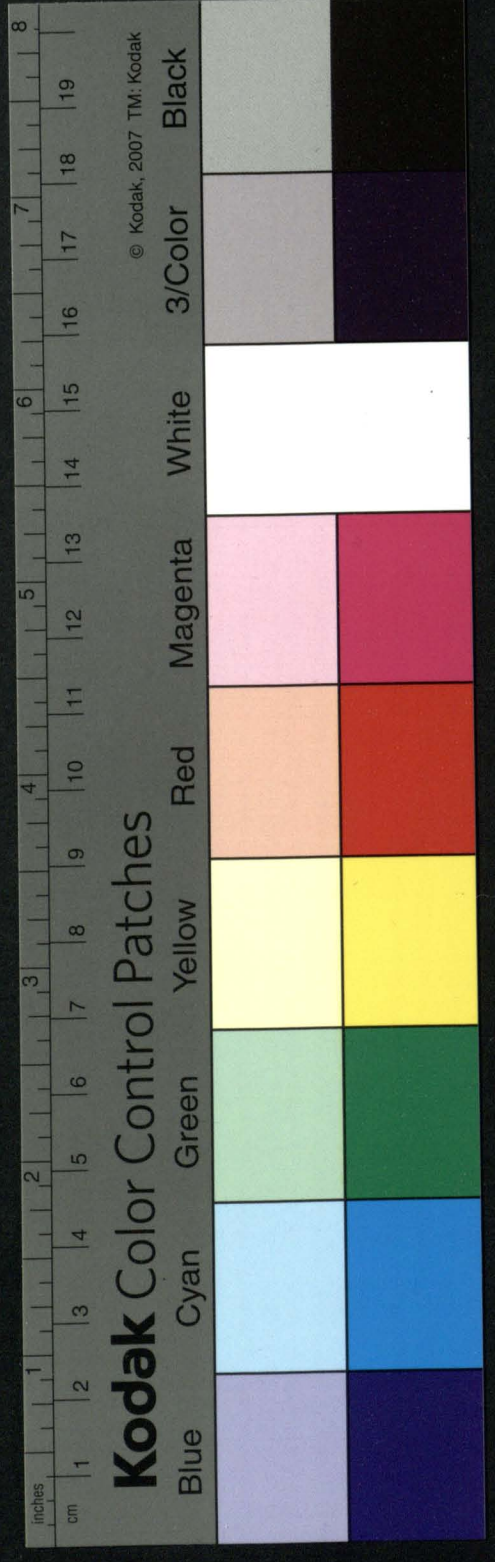

10.

Handwritten characters in the left margin, possibly a library or collection identifier.

Lietuvos TSR
CENTR.
BIBLIOTEKA
Mokslo Akademijs

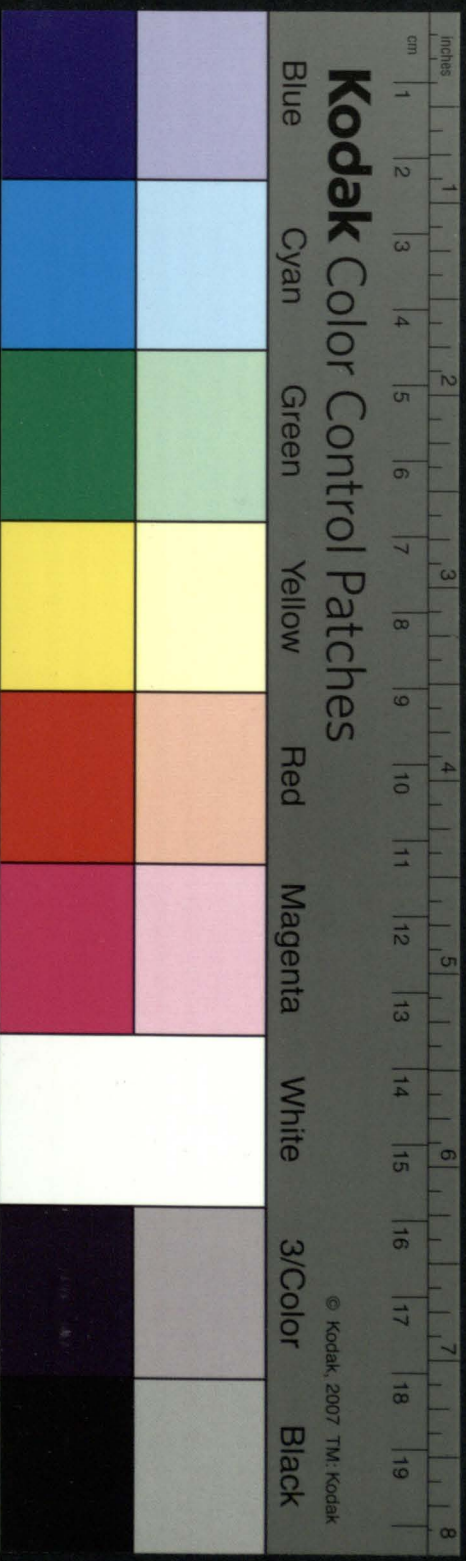



Prace Rejestru Ekonomicznego w Kabanach i wsiach kart puławy-
nowych przez Urządni włościan numerowane szeregiem pruskiej i konie
sznura na sznur czerwonym pierzina. Herbowa niżej podpisanego opri-
wytowane Symonowi Kotelnowicowi z wstawię wstawi i Namierniku
do zapisywania / bez pomysłu i podrobienia / wszelkich przychodów
i Przychodów i innych Archiwów podaję wstawię podpisane
Dnia Dnia w Warszawie 1835^o Dnia Dnia w dniu

Michał Bujnicki Rejden Miesz. Braszewicz

