

Er erscheint täglich nachmittags 5 Uhr, außer an Sonn- und Feiertagen...

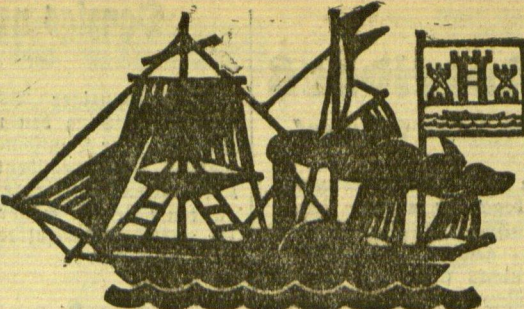

Anzeigen kosten für den Raum der nun-Spaltseite im Memelgebiet und in Litauen...

Memeler Dampfboot

Führende Tageszeitung des Memelgebiets und Litauens

Nummer 9

Memel, Sonntag, den 11. Januar 1931

83. Jahrgang

Direktorium Böttcher

Endlich ist das neue Direktorium gebildet. Die Mitte November aufgenommenen Verhandlungen eines Präsidenten des Direktoriums...

Lohnkonflikt beigelegt

Der Schiedspruch der Schlichtungskommission bestimmt eine Lohnkürzung von sechs Prozent

* Essen, 10. Januar. Wie erwartet, ist heute gegen mittag durch Schiedspruch des Schlichters der Lohnkonflikt im Ruhrkohlenbergbau zum Abschluss gekommen.

Zum Schutze der Schlichtungskommission hatte die Polizei alle Vorsichtsmaßnahmen ergriffen. Vor dem Gebäude des Bergbauvereins und in den anliegenden Straßen patrouillierten zahlreiche Schupobeamte.

wöhnliche Aussehen. Irgendwelche Ansammlungen in der Stadt wurden nicht gemeldet.

Die Goldmächte Frankreich und U. S. A.

* Montreal, 9. Januar. Der Präsident der Royal Bank of Canada sagte kürzlich in einer Rede bei der Jahresversammlung der Bank, die Konzentration von Gold in den Vereinigten Staaten und Frankreich habe die Kontrolle der Welt...

Litauens Bischöfe verbängen den Kirthenbann

über zwei Regierungsblätter und über alle „abtrünnigen“ katholischen Geistlichen

ss. Kaunas, 10. Januar. (Priv.-Tel.) Dieser Tage hat in Kaunas eine Konferenz der Bischöfe stattgefunden, auf der die Forderung aufgestellt wurde, über den „Ketnos Vidas“ und das andere Wirtschaftsorgan der Tautininkai, „Vienybė“, einen Kirchenbann auszusprechen.

Der Papst hat dem litauischen Bistum ein Schreiben zugehen lassen, in dem er mit Bedauern die Hindernisse feststellt, denen die Bischöfe bei ihrer katholischen Aktion begegnen.

Die leghin stattgefundene Bischofskonferenz in Kaunas und der Brief des Papstes werden zweifellos zu einer weiteren Spannung zwischen der Regierung und der katholischen Geistlichkeit beitragen.

Trotz dieser neuen Vorstöße verharret die Regierung nach wie vor auf ihrem bekannten Standpunkt und erklart auch in dieser neuerlichen katholischen Aktion lediglich den Zweck, zur Erreichung der parteipolitischen Ziele der Christlich-Demokraten beizutragen.

merkmal zu machen, das im Direktorium Kadziehn zwei Herren aus der Stadt Memel vertreten waren, von denen gerade der kaufmännische Fachmann in erster Reihe von kaufmännischer Seite bekämpft wurde.

Jedem Einsichtigen muß es einleuchten, das die Zusammensetzung eines Direktoriums zu dreien vor allem von der Berufstellung des Präsidenten abhängt, hätte man sich auf eine andere Person,

Klimas reißt von Paris nach Genf

ss. Kaunas, 10. Januar. (Priv.-Tel.) „Eita“ meldet heute bestätigend, das der litauische Außenminister Dr. Zaunius am 18. Januar mit dem Nachmittagszug sich nach Genf zu der Session des Völkerbundes begeben wird.

Auf eigenen Wunsch nach Moskau abberufen

ss. Kaunas, 10. Januar. (Priv.-Tel.) Der sowjetrussische Konsul in Litauen, Pasalkis, ist auf seinen Wunsch hin nach Moskau abberufen worden.

Letland kauft 10000 Tonnen litauisches Getreide

ss. Kaunas, 10. Januar. (Priv.-Tel.) „Eita“ meldet heute, das in den Räumen des lettlandischen Landwirtschaftsministeriums der Vertrag über den Kauf von 10000 Tonnen Getreide in Litauen zwischen dem litauischen Gesandten in Riga, Dailide, und dem lettlandischen Landwirtschaftsminister, Gulbis, unterzeichnet wurde.

Um die Arbeitsgenehmigung für Ausländer

ss. Kaunas, 10. Januar. (Priv.-Tel.) Den Blättermeldungen zufolge wird im Innenministerium demnächst eine Beratung über die Frage der Ausstellung von Arbeitsgenehmigungen für Ausländer stattfinden.

sagen wir auf den Gerichtspräsidenten Dr. Alfartis oder Pfarrer Podkus geeinigt, dann wäre eine andere Zusammensetzung des Landesdirektoriums in Frage gekommen.

stellen hinauskommen, wie in jenen Fällen. Wie man bei dem bisherigen Stadtverordneten Böttcher sagen kann, die Stadt Memel wäre bei ihm als Präsidenten des Direktoriums nicht genügend vertreten, ist unbegreiflich.

So hat Präsident Böttcher sich Mitarbeiter gesichert, die die Bedingungen für ein sachgemäßes und einträchtiges Zusammenarbeiten innerhalb des Direktoriums erfüllen.

Bisher 120 tödliche Grippeerkrankungen in Berlin

* Berlin, 10. Januar. Entgegen den umlaufenden Nachrichten über eine große Grippeepidemie in Berlin wird von unterrichteter Seite darauf hingewiesen, das die Grippeerkrankungen in diesem Jahre zwar etwas zahlreicher sind als im vergangenen, aber bei weitem nicht die Höhe der Erkrankungen von vor vier Jahren erreichten.

Bei Konserven ist größte Vorsicht am Platze! Die billigere Ware ist oft minderwertig. Man achte darauf, das weder Boden noch Deckel sich gehoben haben oder sonst bedenkliche Aufreibungen vorhanden sind.

Trocken gewordener Hartkäse (Löffler, Schweizer usw.) wird wieder frisch und schmackhaft, wenn man ihn in feuchte Weiskohlblätter legt und danach in Pergamentpapier schlägt.

Die glückliche Geburt eines
Sohnes
zeigen an. (3454)
**Dr. Endrulat und Frau
Paula, geb. Böttcher**
Pogegen, den 9. Januar 1931

Sonntag, den 18. d. Mts., nachm. 4 Uhr
Café dansant
Vorträge von Mitgliedern des städtischen
Schauspielhauses
Tortenvorlesung
Tanz
Gäste können durch Mitglieder gegen Ent-
richtung von 2.— Lit eingeführt werden.
Der Vorstand der Schützengilde

Eissegelregatten

Kurischer Eisyacht-Club E.V.
Heute Sonntag, vormittags 11 Uhr
und nachmittags 2 Uhr
Eissegelregatten der 20- und 15-qm-
Klassen vor dem Clubgebäude in Schmelz
querab von der ersten Kanalbrücke.
Omnibusverbindung hierzu ab 10 Uhr
anschliessend an jeden Strassenbahnwagen
nach Schmelz. (3481)

Am 9. Januar, morgens um 2 Uhr, verstarb unsere
Hebe Tochter
Gertrud
im Alter von 82 Jahren nach einem schweren, mit Ge-
duld ertragenem Leiden. Dieses zeigt tiefbetrubt an
Familie A. Wiemer
Mingekrug b. Prökuls, den 9. Januar 1931.
Die Beerdigung findet am Freitag, dem 16. Januar,
nachmittags um 2 Uhr, vom Trauerhause Mingekrug
aus statt. (3507)

G. C. Sreya
Generalversammlung
Freitag, den 23. Januar, 8 Uhr abends
im Vereinslokal (3457)
Anträge sind bis dahin schriftlich an den
Vorstand einzureichen.
Radio-Vertrieb M. Busch
Memel, Libauer Straße 1
Telefon 815 (E. Potoroff)
**Akku-Ladestation
Reparatur**
U. G. z. I. M.
Donnerstag
den 15. dieses Monats
abends 8 Uhr
Ordnungliche
**General-
versammlung**
bei Goss. (3428)
Walter Komm
Obermeister.

Während der Zeit der **Inventur-Aus-
verkäufe** geben die unterzeichneten
Uhren- und Goldwarengeschäfte
auf alle Waren
10-20% Rabatt
H. Barthes W. Brandt Nachflg.
E. Habadank W. Händler W. Komm
A. Nischwitzky B. Oscherowitz
R. Pieplow H. Segall
(3456)

Lichtspiele
Apollo **Kammer**
Sonntag 2 1/2, 5 1/4 und 8 1/4 Uhr
Montag 5 1/4 und 8 1/4 Uhr
Der grosse Ufa-Tonfilm
**Die Drei
von der
Tankstelle**
Lillian Harvey, Willy Fritsch
Zwerge aus dem Ozean
Neue Wochenschau
Sonntag 2 1/2, 5 1/4 und 8 1/4 Uhr
Montag 5 1/4 und 8 1/4 Uhr
Zum letzten Male
Der grosse Erfolg
1000 Worte Deutsch
Das große Sprech- und
Tonfilm-Lustspiel mit
Pat und Patachon
Adele Sandrock
Lillian Ellis
Zinnsoldaten
Der fabelhafte Starewitsch-
Film
Natur- und Wochenschau

Capitol
Ab Sonnabend 5 1/2 u. 8 Uhr
Sonntag 2 1/4, 5 1/2 u. 8 Uhr
Ermässigte Eintrittspreise: 1.—,
1.50 und 2.— Lit
Programmänderung
**Trübsal und
Tränenlied auf der
Liebesbahn**
Hauptdarstellerin: **Jadwiga
Smasharskaja** (3495)
Tom Mix in
Die Todesfahrt auf dem Blak River
Kapelle Krawetz
Seite den 10. Januar findet bei mir ein
Lapstauch = Giffen
statt. Zubereitet von einem Schiffkoch,
Freunde und Feinschmecker werden dazu
eingeladen. (3490)
Markwald, Holzstraße 12
vorm. A. Wiesenberg
Herrenzimmer
komplett mit Beleuchtungskörper und anderen
Ausstattungsgegenständen, fast neu, umfände-
halbiger lotort zu verkaufen. Zu erfragen an den
Schalter dieses Blattes. (3452)

**Autobus
nach Försterei**
verkehrt heute Sonntag ab 2, 3, 4
vom Alexanderplatz, weiter nach För-
sterei, 2 1/2, 3 1/2, 5 ab Försterei.
Ruhehaus Försterei Nobelbahn

Inventur-Ausverkauf
Bis zu 50% ermäßigt
Damenmäntel u. Herren-Mäntel
Auf Lederjacket 20% Rabatt
Wollstrümpfe zu Verluspreisen
Gummischuhe à 7.— u. 3.— Lit
A. F. Cohn
Grabenstraße (3420)

**Inventur-
Ausverkauf**
Beginn
Montag
den 12. Januar

Wär' alle Tage
Ausverkauf...
dann brauchten Sie
sich nicht zu beeilen!
Aber die riesigen
Vorteile, die mein
Inventur-Ausverkauf
Nur 1 Beispiel
Damen-Taghemd aus kräfti-
gem elsäss Hemdentuch 2²⁵
mit farbiger Blende
1 Posten angestaubte Wäsche
zu jedem annehmbaren Preise.

bietet, gibt's nur einmal im Jahre! Seien Sie auf dem
Posten, der Ausverkauf dauert nur noch kurze Zeit
WÄSCHE-FREYER
Memel, Alexanderstrasse Nr. 1 (3512)

Lichtbilder-Vortrag!
im Saale des Luifen-Gymnasiums
Sonntag, den 11. Januar 1931
5 Uhr nachmittags
„Das wunderbare Völkerverbünd-
nis im Saag! —
Wird der Völkerverbund
den ersehnten Frieden bringen?“
(Auf Grund der Heiligen Schrift)
Eintritt gegen Spenden ab 50 Cent
Kinder die Hälfte.
Referent: **Bred. K. Hillweg, Riga**
Gesangsbarbietungen
Ein jeder ist freundlichst geladen!

Aus meinem
Inventur - Ausverkauf
noch folgende besonders billige Schlager:
Efamin 75 cm breit, gestreift, gute 1⁷⁵
Qualität Meter
Efamin 130 cm breit Meter 1⁹⁵
Sonderangebot!
Ein Posten **Künstler-Gardinen**, ohne
Querschal, in ganz hervorragenden
Qualitäten, ca. 100 cm breit, früher
Lit 60.— bis 70.— jetzt Paar **25**
L. Gidansky Hohe Str. 21
Telefon 245

**Café
Sommer**
Jeden Sonntag ab 11 1/2 Uhr
Matinee
Sonntag nachmittags
Auftreten des
Tanz-Trio
Ritta Olitta Charly (3510)

Die **größte Kaufgelegenheit des Jahres**
Es kommen zu **stunend billigen Preisen**
zum Verkauf:
**Grosse
Posten
neue
Waren**
**Kleiderstoffe
Seidenstoffe
Mantelstoffe
Anzugstoffe
Ulsterstoffe
Baumwollwaren
Strümpfe
Handschuhe
Trikotagen
Damenwäsche
Herrenwäsche
Strickwaren
Handarbeiten**
**Noch
nie
so
billig!**

Jetzt 15% Rabatt
auf sämtliche nicht herabgesetzten Waren
Küblerkleidung und andere Markenartikel ausgenommen
Kein Umtausch **Verkauf nur gegen bar** **Kein Umtausch**

**Rekordpreise im
Inventur-
Ausverkauf**
bei **ROBERT WALLER**

**Nutzen Sie diese so außerordentlich
günstige Kaufgelegenheit für sich aus**
**Georg
Silbermann**
Marktstrasse 6 MEMEL Telefon 896
Beachten Sie meine Schaufensterauslagen!

Vom Memeler Wochenmarkt

Butter und Eier etwas billiger
Auf den Marktplätzen war heute das Treiben recht reg.

Butter kostete 2,30-2,50 Lit je Pfund und Eier 28-30 Cent das Stück.

Große Stinte kosteten auf dem Fischmarkt 60 Cent, Quappen 1-1,20 Lit, Zander 2-3,50 Lit.

Die Fleischer verkauften von Schweinefleisch Schulter und Schinken für 1,30 Lit, Bauchstück für 1,40-1,50 Lit, Karbonade für 1,50-1,60 Lit je Pfund.

Auf dem Marktplat an der Dange verkauften memelländische Bester Gerste für 11-12 Lit, Roggen für 11 Lit, Hafer für 9-10 Lit den Zentner und Kartoffeln für 4,50 Lit je Scheffel.

Schweine, Heu- und Strohpreise

Die Preise für Ferkel auf dem Memeler Schweinemarkt zeigen in letzter Zeit zum Teil stark fallende Tendenz.

Das Provinzialfängerfest

Die Vorbereitungen zum 24. Sängerfest des Sängerbundes Ostpreußen vom 27. bis zum 29. Juni.

Der Sängerbund Ostpreußen sieht sich in erster Zeit vor eine schwere Aufgabe gestellt, nämlich an seinem Teile dazu beizutragen, daß die Ideale der deutschen Kultur nicht verloren gehen.

cranz, Regierungspräsident, Sabiniski, Postdirektor, Dr. Salge, Oberbürgermeister, Schaller, Reichsbahnrat, Schroeder, Vorsitzender der Handwerkskammer-Abteilung, Gumbinnen, Schulze, Oberregierungsrat.

Standesamt der Stadt Memel

vom 10. Januar 1931

Aufgebote: Eisenbahnbeamter Kasimir Memis mit Büroangestellte Gerda Erna Jachstadt, beide von hier.

Geschlichtungen: Lagerist Schmel-Meyer Brauer mit Chane Giffind, ohne Beruf, Postbeamter Louis Hermann Haupt mit Kontoristin Grete Kurmis, sämtliche von hier.

Geboren: Ein Sohn: dem Tischler Karl Ernst Otto Boehm, von hier. Eine Tochter: dem Hausbesitzer Ferdinand Max Barnowsky von hier.

Veranstaltungen am Sonntag

Apollo-Bildspiel: „Die Drei von der Landstraße“, 2, 3/4 und 3/4 Uhr.

Kammer-Bildspiel: „1000 Worte Deutsch“, 2/4, 3/4 und 3/4 Uhr.

Capitol-Bildspiel: „Trübsal und Tränen auf der Liebesbahn“, 2/4, 3/4 und 3/4 Uhr.

Schmel, bei Begarth: Missionsfilm-Vortrag von Missionar Hannags (China): „Dom Spreewald zum Urwald“, 4 Uhr.

Heydekrug 10 Januar

* Waffenscheine erneuern. Wir werden von dem hiesigen Landespolizeikommissariat gebeten, darauf hinzuwirken, daß die Waffenscheine, die in den nächsten Tagen ablaufen, rechtzeitig zu erneuern sind.

* Zu dem Einbruch bei Ballumeit in Trasseben. Wie berichtet, wurden in der Nacht zum 18. Dezember bei der Besitzerin Ballumeit in Trasseben durch Einbruch Enten, Gänse, Hühner und ein Schaf von unbekanntem Täter entwendet.

Schöffengericht Heydekrug

Wenn das Vaterhändchen mal Prügel bekommt. Ein Lehrer in Schudienen hatte den Sohn des Arbeiters W. wegen Ungehorsams gestraft.

Junge Diebin. Die fünfzehnjährige Arbeiterin Edith P. war in der Erziehungsanstalt in Esagatpurwen untergebracht.

Da Dietrich im Mischalle vorlag, erkannte das Gericht auf drei Monate Gefängnis.

Bestrafter Schädling. Der Butterhändler August W. in Herrmannshöfen bot in einer Chemischer Zeitung hochfeine Groß-Zafelbutter für 1 Mark das Pfund an.

14 Jahre alter Stillschlepper. Unter Ausschluß der Öffentlichkeit wurde gegen den Kattlerhohn R. aus Eydauen verhandelt.

Betrug. Der Mechaniker B. aus Pögegen hatte im Juli 1928 von einer Memeler Firma Fahrräder im Gesamtwerte von 2000 Lit gekauft.

Kirchzettel für Memel

Christl. Gemeinschaft „Engl. Kirche“. Memel, Engl. Kirche: 5 1/2 Uhr nachm. Versammlung, 7 Uhr abends Jugendversammlung.

Hausfrauen von Heydekrug und Umgebung! Hierdurch beehren wir uns, Sie alle am Montag, den 12. Januar nachmittags 3 Uhr, im Hotel und Café „Deim“ zu einem Hausfrauen-Nachmittags-Kaffee nebst Vortrag von Frau Margarete Augustin, Berlin über das Thema: „Das neue Waschwunder Benzit“ ganz ergebenst einzuladen.

Volksbücherei Heydekrug G. V. 5. Vortrag: Tanzabend Hertha Feist-Berlin Montag, den 12. Januar, abends 8 Uhr, im Hotel Kaiserhof. Eintritt: Loge 4.- Lit, Stublräden 4, 3 und 2 Lit, Schaller 1 Lit.

Trübsen Ein Mühlen-Bruststück. Kallweiten Suche von sofort oder 15. 1. 1931. 2 Unterheweler Gut Kallweiten bei Willshagen Kreis Pögegen. Buddelkehmen Gespannführer und Rutzher mit Hofgänger zum 1. 4. gef. 1948 Gut Buddelkehmen. Gelpinnen Suche v. sofort einen Schneidergehilfen.

hohen Stimme. Das soll er immer um diese Zeit machen, erzählt uns das Ehrentmädchen. Das Gewimmer nicht uns in die Ohren. Es wird auch Zeit, daß wir rauskommen.

An der Wand hängt ein Kreuzifix, eine ausgestopfte Schleiereule und eine Landkarte von Deutschland. Draußen vor den Fenstern ziehen immerfort eilig und niedrig die Wolken.

Jahren beginnt ihr mit dem großen Einmaleins — und ihr werdet wachsen, und das Leben wird euch in seine Arme nehmen, ein dumpferes oder ein wilderes, ein gemächteres oder ein zerbrechendes.

Doch vielleicht bringt das Besuche etwas anderes. Ich schlage es auf. Gedächtnis: Gebet vor der Schlacht — Die Köhische Jagd — Abend bei Leuten — Der Trompeter von Stenwille — Der Kaiser ist ein lieber Mann — Fusarenritt. Ich lese weiter: Ein Tag aus dem Leben unseres Monarchen — Die Gefangenennahme Napoleons III. —

Andere Zeiten andere Mittel

sind da und zwingen uns zu ungeheuren Preisherabsetzungen

gibt es nicht, um unser Ziel, restlose Räumung, zu erreichen

- Küchen-Handtücher** grau gestreift mit roter Kante jetzt Meter **0.85**
- Küchen-Handtücher** Gerstenkorn weiss m. roter Kante jetzt Meter **0.95**
- Küchen-Handtücher** grau kariert 45 cm breit jetzt 1.20 Meter **1**
- Küchen-Handtücher** Gerstenkorn weiss gute Qualität jetzt 1.35 Meter **1**
- Küchen-Handtücher** weiss Dreil rot gestreift 45 cm breit 1.35 jetzt Meter **1**
- Küchen-Handtücher** Gerstenkorn weiss schwere Qualität 48 cm breit 1.85 jetzt Meter **1**
- Küchen-Handtücher** grau Dreil farbig gestreift 48 cm breit 1.95 jetzt Meter **1**
- Küchen-Handtücher** schweres Halbleinen grau gestreift 48 cm breit 2.90 jetzt Meter **2**
- Gesichts-Handtücher** weiss Dreil 45 cm breit gute Qualität jetzt Meter **1.35**
- Gesichts-Handtücher** weiss Dreil 50 cm breit schwere Qual. 1.75 jetzt Meter **1**
- Gesichts-Handtücher** weiss Dreil rein Leinen jetzt 1.95 Meter **1**
- Gesichts-Handtücher** Halbleinen Jacquard 50 cm breit 2.75 jetzt Meter **2**

Jetzt Alles raus: Kleiderstoffe
auf Extratischen ausgelegt
meist reine Wolle, Popeline, Wollmusseline, schwarz, marine, fraise, grün, flieder, lila, braun, sowie gestreifte und karierte Stoffe, Flamingo, Tweed, in vielen Farbstellungen früher bis 7,50 jetzt durchweg Meter

Serie 1 **3.45**
Serie 2 **5.95**
Serie 3 **9.85**

Mantelstoffe schwarz, marine und Stoffe englischer Art müssen unbedingt geräumt werden, deshalb zu **sehr billigen Preisen**

Damenwäsche
Hemden Trägerform mit Barmer Bogen oder indanthren Blende . 3,50
Hemden Achselform mit Barmer Bogen od. Klüppel, Rumpfgestickt 6,90
Hemden Trägerform aus weissem oder farb. Wäschestoff mit Motiven, Stickereien u. Kärtchen 7,25
Nachthemden solide Formen auch mit farbigem Hohlraum aus guten Stoffen . . . 7,90
Nachthemden elegante Ausführung aus weissen od. farb. Stoffen auch mit langem Arm 19,75
Hemdosen aus weissem od. farb. Batist mit Tüllpassé u. Applikation 21,00
Reformröcke aus weissem od. farbigem Wäschestoff, mod. Längen 16,25

Herrenwäsche
Nachthemden mit echtfarbigem Garnitur 13,25
Oberhemden aus echtfarbigem Perkal, gute Verarbeitung . 14,25
Oberhemden aus gutem Zephir, moderne Muster 27,50
Oberhemden mit 2 Kragen u. passender Krawatte aus Ia Oxford, jetzt 14,75
Weisse Oberhemden aus guten Stoffen, mod. Einsätze 22,50

Ein Restposten weisse Oberhemden beste Qualitäten leicht angestaubt, nur Gr. 41-44 jetzt **14**

Trikotagen
Kinder-Schlüpfer schwere Futterqualität feinfarbig . . . 3,10
Kinder-Unterzüge mit od. ohne Klappe 8,50
Kinder-Reformröcke feinfarbig, schwere Futterware . . 6,75
Kinder-Hemdosen feinfarbig m Reformklappe . . . 9,50
Damen-Schlüpfer schwere Futterware, feinfarbig . . 6,90
Damen-Reformröcke Achsel- u. Trägerform, feinfarb. 11,75
Herren-Hosen schwere Futterware 13,25
Herren-Hemden mit doppelter Brust schwere Qualität 17,50

Auf alle nicht herabgesetzten Waren bei Bareinkäufen von 20 Lit an **10% Rabatt**
Bleyle-Artikel ausgenommen

Tischtücher bwl. Damast, 130/130 cm 130/160 cm ganz weiss **6.40** **7.90**
Tischtücher bwl. Damast, 130/130 cm 130/160 cm farbig indanthren **8.60** **10.80**
Servietten 60/60 cm, weiss Damast Stück **1.75**

Einzelne Tischtücher farbig und weiss, mit farbiger Kante
100/100 cm **4.35** 130/130 cm **5.90** 130/160 cm **9.85**
Frottiertischtücher gute Qualitäten, 48/100 cm 52/100 cm 55/110 cm indanthren **2.75** **3.90** **5.25**

Damen-Hausschürzen aus guten Stoffen **2.95**
Damen-Trägerschürzen hübsch verarbeitet, 5.75 **3.90**
Kinderschürzen verschiedene Formen und Grössen, durchweg **3.95**

Auf Sondertischen ausgelegt Tischtücher, Tafeltücher, Handtücher, Servietten, Kaffeegedecke
aus Reinleinen, Halbleinen und Baumwolle teils mit kleinen Schönheitsfehlern, teils reguläre fehlerfreie Ware, nur leicht angestaubt
zu **außergewöhnlich billigen Räumungspreisen**

Damenmäntel schw. u. farbig, ganz auf warmem Futter mit grossem Kragen jetzt **79**
Damenmäntel in mod. Stoffen, auch blau u. schw., Schneiderarbeit, jetzt durchweg **129**

Damenkonfektion
wird ohne Rücksicht auf den Wert ganz besonders **billig ausverkauft**

Damenmäntel aus Velourstoffen, ganz auf Futter mit Pelzkragen . . . jetzt **98**
elegante Damenmäntel aus besten Stoffen mit grossem Pelzkragen, streng moderne Formen jetzt **195**

im Inventur-Ausverkauf

A. & L. Hofmann Cinnpflöckchen
JNH-HANFF & BECKER
Das Haus der Moder.

Jetzt Unglaublich billig Bettwäsche

Linon gute Gebrauchsqualität, schles. Fabrikat f. Kiss. 80 cm breit 2.10 für Oberbetten 130 cm breit 3.50 **2.90**
Linon vorzügliche elsässer Qualität für Kissen 84 cm breit 3.00 für Oberbetten 130 cm breit 5.10 **3.90** für Ueberlaken 165 cm breit 6.75 **5.40**

Bettsatin Bandstreifen, besonders haltbare Qualität für Kissen 80 cm breit **3.25** für Oberbetten 130 cm breit **4.90**

Lakenstoffe schlesisches Fabrikat gute, haltbare Qualitäten 140 cm breit jetzt nur **3.75** 150 cm breit jetzt nur **4.25** 160 cm breit jetzt nur **4.90**

Karierte Bettbezüge 80 cm breit jetzt nur 2.40 130 cm breit jetzt nur 4.00 **3.25**

Bett-Einschüffungen
Grau-rot gestreift federdicht, 80 cm br. 3.25 130 cm breit **7.50**
Köper-Inlett rot, federdicht, farbecht 80 cm breit 4.50 **3.75** für Oberbetten 180 cm breit 7.50 **6.75**

Köper-Inlett teine leichte daunendichte Qualitäten, echt türkisch rot für Kissen, 80 cm breit **6.75** für Oberbetten 130 cm breit **11.25**

Wäschestoffe sämtlich 80 cm breit
Hemdentuch starkfädig . Meter 1.35 **1.10**
Treffertuch gute feinfädige Qualität ohne Füllappretur für Damenwäsche geeignet Meter 1.05 **1.35**
Renforcé für Herrenwäsche Elsässer Fabrikat . . . 2.25 **1.80**
Makotuch aus ägyptischer Baumwolle, für feinste Damenwäsche 2.75 **2.25**

Wäschestoff feinfarbig, waschecht rosa, flieder, nilgrün Meter 2.10 **1.75**
Hemdbarchent ca. 70 cm breit, zweiseitig geraut . . . 2,40 **1.35**
Köperbarchent ca. 70 cm breit, gute Qualität 2,70 **1.95**

Blusen- u. Kleiderbarchent hübsche Muster, echtfarbig 3,75 **2.25**

Stragula-Balatum der neue Fussbodenbelag
Läufer schöne Muster jetzt Meter 5,40, 4,25 **3.50**
Rollenware 200 cm breit hübsche Muster Quadratmeter **5**
Teppiche mit Borte, in hübschen Mustern 150/200 cm 200/250 cm 200/300 cm **20** **36** **41**

Ein Posten **Gamaschenhöschen** für 1-4 Jahre in vielen Farben jetzt durchweg **6.90**

Ein Posten **Besatzfelle** Elektrikanne und viele andere Fellarten jetzt durchweg **6.75**

Ein Posten **Pelzkragen** moderne, grosse Form in vielen Sorten durchweg **19.50** Stück

Reinwollene **Kinderstrümpfe** Grösse 8-11 gute Qualitäten moderne Farben durchweg **9.90** Paar

Wollene **Herrensocken** grau und schwarz haltbare Ware durchweg **9.90**

Ski-Söckchen für Damen viele Farben reine Wolle durchweg **9.95** Paar

Ein Posten **Sportstrümpfe** für Herren ohne Fuss reine Wolle **9.95** Paar

Ein Posten **Sportstrümpfe** modern gemustert extra lang für Damen **9.95** Paar

Ein Posten **Damen-Handschuhe** gestrickt und Trikot alle Grössen jetzt durchweg **9.95**

Ein Posten **Herren-Handschuhe** warm und haltbar jetzt durchweg **9.25**

Ein Posten gestrickte **Knabenanzüge** für 1-2 Jahre pass. gute Qualität jetzt **14**

Auf alle nicht herabgesetzten Waren bei Bareinkäufen über 100 Lit **15% Rabatt**
Bleyle-Artikel ausgenommen



Rätsel-Sonett

Im größten Schach und im kleinsten Bau,
Doch mangelt's oftmals in der größten Halle;
Stumm ist's und spricht doch oft mit lautem Schalle;

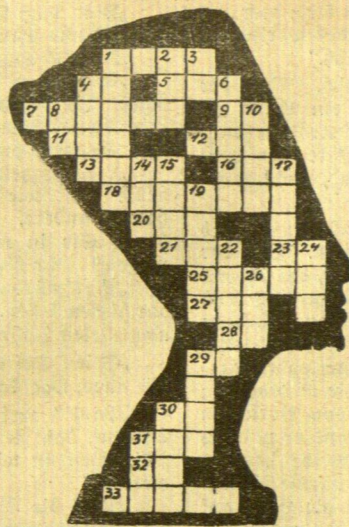

Kreuzworträtsel

Waagrecht: 1 Gebirge in der Schweiz,
4 Fluß in Italien 5 Papageienart, 7 Zweigart,
9 ägyptischer Gott, 11 Komposit, 12 chemischer Körper,
13 englischer Schauspieler, 16 ausgestorbener Riesenvogel,
18 Figur aus Wallenstein, 20 Naturerscheinung, 21 getrocknetes Gras,

Scherzfragen

- 1 Was für Landleute sind die Bängel?
2 Welcher Muffler spielt mit den Ohren?
3 Wie kann man 45 mit vier geraden Ziffern schreiben?

28 englische Verneinung, 29 Nahrungsmittel,
27 unbestimmter Artikel, 28 Präposition, 29 Fürwort,
30 Ruf in Sibirien, 31 Mädchennamen, 32 französischer Artikel,
33 Antwort in Thüringen. Senkrecht: 1 Knecht, 2 Titel, 3 Flächenmaß,
4 Landschaftsgarten, 6 Wohlgeruch, 8 Tonstufe der italienischen Scala, 10 biblische Figur,
14 Teil des Baumes, 15 biblische Figur, 17 Fluß in Frankreich,
19 Unwahrheit, 22 biblische Figur, 24 Himmelsrichtung,
26 Nebenfluß der Donau, 29 italienische Insel, 30 deutscher Fluß, 31 Getränk.

Auflösung der letzten Rätsel

Auflösung der Weinlarie
Sprendlinger - Jgeler - Langsurer - Walwiger -
berner - Edenobener - Steinberger - Tritenheimer -
Erdener - Rauenhaier - Bachrachter - Destricher -
Windesheimer - Leiwener - Engboller - Silvesterbole

Auflösung der Fehl-Aufgabe

Delila Alibi Solitär Nullität Elias Utiges
Elite Julia Alument Helion Reief - Das neue Jahr.

Auflösung des Wort-Spiels

1 Bier-Gier 2 Mohr-Lohn 3 Anzahl-Anzahl,
4 Dunkel-Entel 5 Well-Gelle 6 Hamm-Kamm,
7 Porta-Vorta 8 Kran-Uran 9 Sutter-Futter,
5. und auf!

Auflösung der Gezeitenfrage

1 Junggefelle 2 Antwort 3 Heimat 4 Regen,
5 Ebbe 6 Scherz 7 Wind 8 Eisener 9 Nutzen,
10 Debet 11 Erlaubnis - Jahreswende.

Der Sonntagsgast

Beilage zum 'Memeler Dampfboot'

Nummer 2

Sonntag, den 11. Januar 1931

83. Jahrgang

Im Schatten der Vulkane

Skizze von Käte Heydler, Guatemala

Die braune, junge Petra huscht wie ein Biestchen über die
Verandastufen des Herrenhauses. Sie kommt aus dem Bade. Das
kleine Persönchen blüht von Sauberkeit von den polierten Zehen
bis zu den straff geflochtenen Zöpfen. Sie geht zum Spiegelschrank
in Don Rudolfses Zimmer, nimmt eine saubere Kaffeedecke heraus
und kann nicht umhin, sich zu betrachten. Sie streicht zärtlich über
die seidene Bluse, die ihr Donna Gertrud zum Weibchen geschenkt
hat, und den knittersteifen Rock, Don Rudolfses Festgabe.

Denn heute ist Fincasfesta, eine Art Erntefest. Drei Tage wurde
unter Petras Aufsicht geerntet, gepulvt, gebaden. Der letzte Chom-
pipe (Trutzhahn) schmort im Backofen. Nun trägt Petra den Nach-
mittagskaffee auf, nach deutscher Art bereitet. Der Rosinenkuchen
kommt aus dem Gageschrank, ein Strauß Orchideen vor des Patrones
Platz.

Petra schlägt den Gong. Damit verscheucht sie die gierigen
Uracas. Seit Stunden umkreisen sie schon das Webervogelnest.
Jetzt lugt der herrliche Webervogel aus dem Nestloch. Das rotgelbe
bis dunkelbraune Gefieder glänzt in der Sonnenglut. Peise schwingt
die lustige Wiege, das strumpfartige Nest an der äußersten Spitze
der Bananengruppe.

Die deutschen Angestellten, Buchhalter und Feldverwalter
schlendern über den Rasenplatz, der neue, junge Chef kommt aus
dem Privatbüro. Die Herren atmen auf, daß der Bohntag vorbei
ist, immer ein gefährliches Geschäft, freitwill und lebhaft.

Wir müssen uns auf eine böse Nacht gefaßt machen, Patron.
Ich wetze, die Wozos legen wieder alles in Whisky an.

Don Ernesto traf Vorjorge, antwortet der Patron, sämtliche
Corporales sind vom Major domo angewiesen, zuverlässige Wagen
auszustellen.

Don Henrico lacht sein liebes Jungentchen: Patron, Alkohol
kommt durch irgendeinen Schleichweg in die Finca. Eine Fiste ohne
Alkohol und blutige Köpfe! Sie sind noch nicht lange im Lande, Don
Rudolfo.

Und vergessen wir nicht, daß siebzehn Frauen zu wenig da sind!
Keilere gibt's gewiß. Der Chef berät mit seinen erfahrenen An-
gestellten, ob nicht der Malkalde der deutschen Nachbarfinca anrufen
werden soll.

Auf den Verandastufen lauert Petra. Sie denkt an Donna
Gertruds Worte: Diene meinem Sohne! Wasche über sein Wohl!

Inzwischen jubelt und freischt es von der Wäschkammer. Vier
schrubbt man schwarze Kinderleiber, das Braun kommt allmählich
heraus. Die verfilzten Boden werden vom Allzulebendigen befreit.
Dann jagt die braune Mama schubweise die Schär in die Sonne.
Dort trocknet schon das alte oder neue Färbchen, es wird eiserföchtig
mit geschickten Fingern geglättet, und bald prangt alles in bunten
Farben.

Der Schlächter fängt ein Kind auf der friedlichen Weide und
schlägt es vor den Kopf. Es stürzt, windet sich am Boden, wird aus-
geschält, das Fleisch von den Knochen gerissen, in Streifen geschnitten
und über einen Lasso gehängt. Die Weiber feilschen um die besten
Stücke, schnell kommt das noch warme Fleisch in den tönernen Topf
über das Feuer.

Schon ist die Plaza von den Jungen geschmückt, der Tanzplatz
abgesteckt. Die Zuckerfrau wackelt den Berg herauf, ihr auf dem
Fuße folgen die Musikanten mit dem Nationalinstrument, der Ma-
rimba. Jubelnd werden die verwegenen Gesellen begrüßt. Eine
triefhängige India hocht über dem brodelnden Fettkessel.

Behaglich zieht sie den Finger durch den zahnlosen Mund. Den
Jungen läßt das Wasser im Munde zusammen. Sie rücken näher.
Mit Blüthen verscheucht die Mücke sie.

Bereits promenieren die noch ledigen Dorfschönen. Ohne Scheu
und frech drängen sie nach den Burschen. Der Abendhimmel steht in
Gluten. In Schwärmen flattern grasgrüne Zwergpapageien gegen
die rosa Wolken und freischen mit den Zitaden um die Wette. Blau-
schwarze Kuffen sind die fernen Vulkane, sie stehen phantastisch
gegen die Regenbogenfarben des tropischen Sonnenuntergangs.
Drohend winkt der Pacaya, wie Pyramiden die scharfen Zaden des
Fuego und des Acatanango. Tagereisen entfernt verbirgt der gran-
diose Agua sein Haupt in Wolkenfetzen.

Kolibris naschen noch einen Abendtraum. Verhungerte rüchtige
Köter balgen sich mit den Nasgeiern, dieser widerlichen Gesundheits-
polizei, um die Kinderwärme. Das Meer der Besuchsfüßer stammt auf.
Die Dunkelheit ist da.

Heitere Ecke

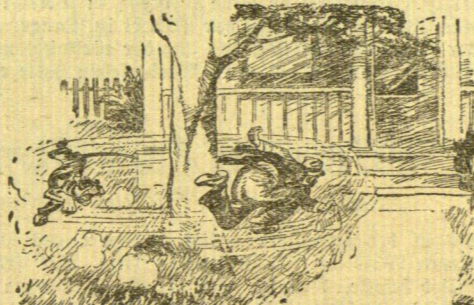

„Jam Teu ei — recht habe ich es aber satt, hier noch
lange mit meiner Rechnung zu warten!“



„Rechts faulen Herr.“
„Jawohl, Herr Bachmeister!“



Südamerikanischer Brauch

„Landleute — wir haben soeben einstimmig den neuen
Präsidenten gewählt — jetzt ist es Zeit, den Tyrannen zu
fürzen!“

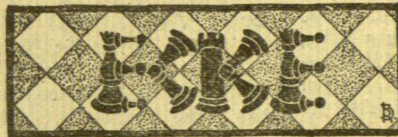
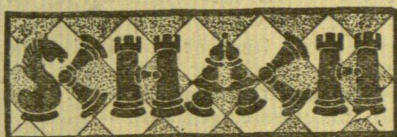

Geleitet von Schachmeister Karl Helling

Partie Nr. 40 — Unregelmäßig

Die folgende Partie wurde in einem
kleinen Turnier zu Ebensee gespielt.

Weiß: Elias Kases Schwarz: Prof. Becker

1. e2—e3

Eine ungewöhnliche Eröffnung, die
aber von dem jungen Tiroler Meister mit
Vorliebe gespielt wird und die er daher
sehr genau kennt.

- 1. ... b7—b6
2. Sg1—f3 Lc3—b7
3. c2—c4 e7—e6
4. b2—b3 f7—f5
5. Lc1—b2

So pflegt sich Nimzowitsch gern zu
entwickeln.

- 5. ... Sg8—f6
6. Sb1—c8 Lf8—e7
7. d2—d4 d7—d6
8. Lf1—d3 g7—g6
9. Dd1—e2 Sf6—h5

Dieser Ausfall ist hauptsächlich gegen
den Zug e3—e4 gerichtet. Schwarz will
darauf mit Sf4 fortsetzen können.

- 10. 0—0 Sb8—d7
11. e3—e4 Th8—g8

Dieser Versuch eines Flankenangriffs
ist hier von sehr zweifelhafter Güte.
Schwarz steht in der Mitte zu gefährdet.

- 12. De2—c3 f5—f4
13. De3—e2 g6—g5
14. Wg2—g4

Damit wird der Angriff des Schwarzen
gestoppt.

- 14. ... Sh5—f6
15. h2—h3 Ke8—f7?
17. Sc3—d5! c7—c6
18. Sd5×e7 Dd8×e7
19. c4—c5!

Damit wird die entscheidende Linien-
öffnung erzielt, die bei der eingegengten
Stellung des Schwarzen zur schnellen
Katastrophe führt.

- 19. ... d6—d5
20. d4×e5 Sg4×e4
21. Ld3×e4
22. De2×c1
23. Sf3—d4
24. Ta1—c1
25. a2—a3
26. e5—e6+ Kf7—f6
27. Sd4—f5 De7—c7
28. Lb2—e5

Auf De8 folgt jetzt Sd6+ auf Dd8
e6—e7

- c6—c5
Le5×c7 Lb7×e4
Te1×e4 Schwarz gab auf.

a b c d e f g h

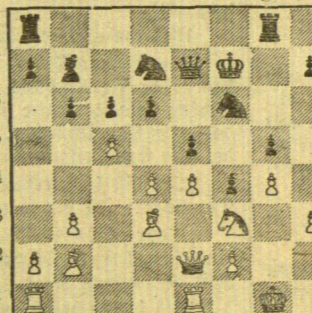

Diese Königsstellung erweist sich als
schlecht. Am besten hätte Schwarz wohl
mit e6—e5 den Versuch gemacht, die
Mitte abzuschließen.

16. Th1—e1 e6—e5

Jetzt kommt das zu spät. Weiß hat
schon alle Vorbereitungen für den ent-
scheidenden Durchbruch getroffen.

Aufgabe Nr. 40 — S. Loyd

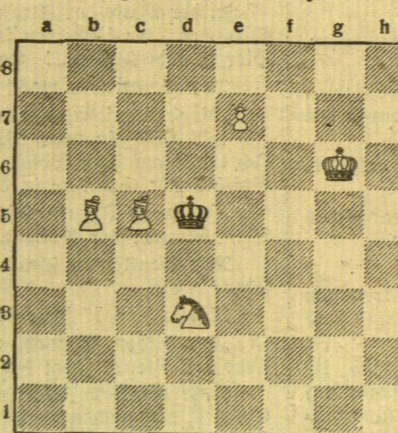

Weiß zieht und setzt in 2 Zügen matt

Lösung der Aufgabe Nr. 39

Galitzky. Matt in 2 Zügen. Weiß:
Kf4, De4, Tg8 (3). Schwarz: Kd7, Bc7 (2).
1. Kf4—e5 Kd7—e7 2. De4—h7 matt;
1. ... c7—c6 2. De4—h7 matt; 1. ...
c7—c5 2. De4—h7 matt.

Inventur

AUSVERKAUF

Nur noch eine Woche

Kein Umtausch!
Verkauf
nur gegen bar

Jetzt sprechen Preise!!! Versäumen Sie nicht diese günstige Kaufgelegenheit!

Hochwertige, elegante Samt- und Seidenstoffe

Waschsamt einfarbig und bedruckt, gute Florqualität Inventurpreis Lit 5⁴⁰	Kleidersamt ca. 70 cm breit, feinste Wiener Druckware Inventurpreis Lit 9⁷⁵	Moire ca. 100 cm breit, apart gemustert Inventurpreis Lit 15⁻
Waschkunstseide ca. 70 cm, bunt, bedruckt, indanthren Inventurpreis Lit 6⁻	Panette letzte Neuheit, 70 cm, das beliebte Nachmittagskleid Inventurpreis Lit 10⁵⁰	Crepe Satin ca. 100 cm, reine Seide in vielen Farben Inventurpreis Lit 18⁵⁰
Lindener Waschsamt einfarbig, indanthren, Qualitätsware Inventurpreis Lit 7⁵⁰	Lindener Kleidersamt einfarbig und gemustert Inventurpreis Lit 12⁻	Veloutine 100 cm breit, unsere bekannte Spezialqualität Inventurpreis Lit 19⁵⁰
Japon-Seide 90 cm breit, bunt gemustert, reine Seide Inventurpreis Lit 7⁵⁰	Rohseide-Shantung farbig, reine Naturseide Inventurpreis Lit 12⁻	Crepe Marocaine 100 cm, in soliden Mustern Inventurpreis Lit 22⁵⁰
Futterdamast Kunstseide, haltbares Kostüm- und Mantelfutter Inventurpreis Lit 9⁻	Crepe de chine ca. 100 cm, reine Seide, in vielen Farben Inventurpreis Lit 13⁵⁰	

Bedruckte Seiden, Roben und auch vom Meter in Crepe de Chine, Georgette, Crepe Satin zu Verlustpreisen

Baumwollwaren

Hemdentuch 80 cm, Elsässer Qualität jetzt Lit 1¹⁰
Bettlinon 80 cm, derbe Gebrauchsqualität jetzt Lit 1⁸⁰
Perkal 80 cm breit, echtfarbig, für Oberhemden jetzt Lit 1⁷⁵
Trachtenstoffe 70/80 cm, indanthren jetzt Lit 1⁸⁰
Züchen 80 cm breit, schlesische Buntware jetzt Lit 1⁸⁵
Schürzen-Satins 80 cm, bunt gemustert jetzt Lit 2¹⁰
Velour 68/70 cm breit, für Blusen und Kleider jetzt Lit 2²⁵
Oberhemdenzephir 80 cm, garantiert echt jetzt Lit 2²⁵
Möbelsatin 80 cm, vielfarbig, hochapart jetzt Lit 3⁻
Küchenhandtuch grau Meter Lit 1¹⁰
Gesichtshandtuch weiss Meter Lit 1⁸⁰
Abgepasst Damast 45x100 Stück Lit 2¹⁰

Wollstoff 70 cm breit, bunt für Kleider und Blusen Inventurpreis Lit 4⁸⁰	Crepe Caid 85 cm, reine Wolle, einfarbig, Inventurpreis Lit 6⁻	Mantelflausch 85 cm breit, reine Wolle für Kindermäntel Inventurpreis Lit 12⁻
Wollschotten apart, in nur guten Qual. Inventurpreis Lit 6⁹⁰	Epingle 90 cm, einfarbig, reine Wolle, gute Qualität Inventurpreis Lit 7⁵⁰	Mantelstoffe 140 cm breit, Wolle, mittelschwer, kleingemustert Inventurpreis Lit 15⁻
Wolltweed der Modestoff für Sport und Reise Inventurpreis Lit 9⁻	Popeline 100 cm breit, „Unsere Hausmarke“ sehr beliebt Inventurpreis Lit 10⁵⁰	Mantel-Tweed 140 cm, mod. Kleinstmuster Inventurpreis Lit 25⁻

= Damenmäntel

= Damenkleider

nur Neuheiten der Saison 1930/31
jetzt zu Verlustpreisen!!

früher bis 188.-	210.-	270.-	325.-	495.-
jetzt 125	140	165	210	310

Damentaghemd Trägerform, mit Hohltaumverzierung Lit 2⁵⁰	Handschuhe Paar von Lit 2⁷⁵	Damenschlüpfer farbig, Baumwolle Paar Lit 4⁻	Windjacken jetzt Lit 24.-, 36.- 50⁻	Herrenbeinkleid Mako, normal, Trikot Paar Lit 7⁻	Herrentaghemd aus gutem Stoff, mit Säumchen jetzt Lit 7⁸⁰
Damennachthemd Kimono, mit Hohltaum Lit 6⁷⁵	Strümpfe Paar . von Lit 2²⁵	Unterrock aus Trikot, farbig Stück Lit 6⁻	Gummimäntel jetzt Lit 35.-, 36.- 48⁻	Herrenhemd aus Barchent und Trikot Stück Lit 6²⁵	Oberhemd indanthren, bedruckt Perkal jetzt Lit 10⁵⁰
Socken Paar . von Lit 1⁹⁵	Taschentücher Stück v. Lit 40				

Bitte beachten Sie unsere Schaufenster!

10%

Sonder-Rabatt
auf alle nicht herabgesetzten Waren bei einem herein getätigten Einkauf von 20.- Lit an
Bleyle- und Markenartikel ausgenommen

F. Lass & Co

Gegründet 1858
Altestes und grösstes Haus am Platze

15%

Sonder-Rabatt
Bei einem Einkauf von 100.- Lit nicht herabgesetzter Waren geben wir auf diese
Bleyle- und Marken-Artikel ausgenommen

Verkäufe Mod. Gasherd 4 Pl., billig zu verk. Zu erfragen an den Schalt. d. Bl. [3397] Alku (Varia), 4 Volt, 48 Amp.-Std., sehr bill. zu verkaufen [3442] Kirchenstr. 6-7. Spazierrollen zu verkaufen. Zu erfragen bei Fr. Losbarth Althof 1. [3438]	Radio-Apparat zu verkaufen. Zu erfragen an den Schalt. dieses Blattes. [3388] Es wird ein Eichenbaum welch. ca. 3,5 im Durchmesser u. 4 m Brennholz enthält, 3. Fällung günstig abgegeben. Zu erfragen bei [3425] Balkowitz & Patschenkin Marktstraße 48. Gebr. Anzüge letzte Winterjoppen, Mäntel sowie versch. and. Kleidungsstücke, Stiefel u. Schuhe zu verk. Aufsehrst. 3. im Keller. Daf. werden Schuhe befoht, gute Sanarbeit. [3467]	Ein fast neuer Arbeitsrollen und ein Rollwagen (zweifpänn.), zu verk. A. Stoch & Co. Schulstraße 22/24. Kleiderschrank ausziehlich, Blumenrippen bill. zu verk. [3474] Kettenstr. 3. Kaufgesuche Alte Möbel Kleider, Schuhe, Bilder usw. verb. gekauft u. verk., auch in Kommission genommen. A. Jackschies Baberstraße 10. [3465]	Ein gut erhaltener Breakwagen zu kaufen gesucht. Angebote unter 3763 an die Abfertigungsstelle d. Bl. [3504] Stellen-Angebote Arbeiter zum Eis schneiden können sich am Sonntag melden bei [3482] Gollschat Königswaldchen. Ein Lehrling mit gut. Schulbildung gesucht. [3421] Elxnat & Co. Fr.-Wilh.-Str. 9/10.	Züngerer, ehrlicher Laufburche [3451] Laaser & Neumann Kurt Scharffetter. Zu jähr. Jung. wird ein gebildetes Fräulein mit Sprachkenntn. für nachmittag gef. [3423] Dr. Warata Hospitalstraße 15. Ein tüchtiges Lehrmädchen (resp. Lehrling) kann sich sofort für ein Kolonialwar.- u. Schanlgesch. melden. Ang. u. 3758 an die Abfertigungsst. d. Bl. [3464]	Arbeitsburche von sofort gesucht. Jaudszim Junkerstr. 1. [3440] Aufwartmädchen sucht Schmidt, Woltkestr. 1 [3494] Stellen-Gesuche Fräulein das die Handelsschule besucht, m. lit. Sprachkenntn., sucht Lehrst. im Büroberuf v. sof. od. spät. Ang. u. 3754 an die Abfertigungsst. dieses Blattes. [3446]	Kinderfräulein erfahr. in der Säuglingspflege, sucht Stell. Ang. unt. 3756 an die Abfertigungsstelle d. Bl. erb. [3459] Mietgesuche 2 Herren suchen ein Zimmer mit sep. Eing. Ang. u. 3757 an die Abfertigungsst. d. Bl. [3461] Einfach möbliertes Zimmer m. Kochgeleg. von 2 Mädh. gef. Werten vorh. Ang. unt. 3782 an die Abfertigungsstelle d. Bl. [3429]	Möbliertes separates Zimmer sucht Herr in gutem C. u. Nebengel, electr. Licht, Stochgas, mietsamtfrei, im Zentrum gel., v. 1. 2. 31 evtl. früher zu verm. Ang. unt. 3759 an die Abfertigungsst. d. Blatt. [3468] Vermietungen Siebenzimmer-Wohnung part., mit großer Veranda, Babes. zc. zu verm. Beficht. 10-3 Uhr Turnplatz 1. Dreizeimmer-Wohnung an Wohnungsberechtig. zu verm. Zu erf. an b. Schalt. d. Bl. [3444]	4 Zimmer-Wohn. zu vermieten. Zu erf. an den Schaltern dieses Blattes. [3357] Zweizimmer-Wohnung mit gr. hell. Küche, W. C. u. Nebengel, electr. Licht, Stochgas, mietsamtfrei, im Zentrum gel., v. 1. 2. 31 evtl. früher zu verm. Ang. unt. 3759 an die Abfertigungsst. d. Blatt. [3468] Möbl. Zimmer m. sep. Eing. an 1 od. 2 Herr. v. 15. 1. od. 1. 2. zu verm. Grüne Straße 12, Hofgeb., 1 Trp. rechts. [3434]	Freundl. möbliertes Zimmer separ. Etag., electr. Licht, von sofort zu verm. Zu erf. an b. Schalt. d. Bl. [3112] 1 möbl. Zimmer mit Bad u. ein klein. Zimmer zu verm. Zu erf. an b. Schaltern dieses Blattes. [3486] Eine billige Schlafstelle zu haben. Zu erfrag. an den Schalt. d. Bl. Ein Laden in guter Lage ist vom 1. 2. zu verm. Zu erfragen an den Schalt. dieses Blattes. [3418]	Möbl. Zimmer zu vermieten. [3419] Klischies Sattlerstraße 8a. Ein Laden in d. Sibauer Straße mit ob. ohne Wohn. zu vermiet. Daf. ein Pianino zu kauf. gef. Ang. u. 3760 an die Abfertigungsst. d. Bl. Berkhütte mit Nebenraum zu vermieten [3443] Pofangenstr. 40. Kl. Werkraum beisb., m. electr. Licht, ab 1. 2. 31 zu verm. Griemberg [3463] Schleierstr. 22.
--	---	---	--	---	--	--	---	---	--	---