

10v

Michał Chadyła i Rafał oddat Jeronimowi osmiu jedna, która
za proca Padaria, ce w rusie przymu oddano bo iż 20 apryka 1783.
wice zostata przy w. Dzierżawcy, która w budy ex posesyji Schar
bawi wrocio tenet. ten ze Wielmożny Dzierżawca.

0/250/42/10
24
4

STAN DOMBROWNY.

Majstrosi ta w wygody dość obfite, ma grunta urodzajne y sianożenie dobre bli-
sko Dworu, ma rzeki Drelki żywej wпадаjącej w granicę Lwowa, na której młyn y Wał w
Roku 1782. wyreparowane nie ustannie robione, ma też y zarosłe w roinyem gatunku Drzewa,
które chyba w lat kilka będą wyteczne, ma dwie Sadzawki pod Dworem, lecz zapuszczone
y nie zamknięte, ma stawek pod ogrodnikami dość rybny, na którym Młynek muij wystawny.
Tę Majstrosi grunta, Łasy y sianożenie są uregulowane y w miejscach potrzebnych rowa-
mi posadzane, y nie więcej ekonomicznie postępieć nie można, jak jest w towarzystwie Sta-
nie, Chyba pomnożeniem obory, gdyż podług tej Fortyny, była wcale już mało chowa,
a dla tego mać się grunta nawozem uprawia, y Janiny nie uważaj uprawiać.
Zabudowani Patacowa y idne sumno dobre, Budynek ekonomiczny w Roku 1782 na-
nowo przystawny, z piekarnią z nowego drzewa wybudowaną, stanicami nakrytą, inne
zaś w pełni zabudowani reparaacji potrzebne.
Trzebiży żadnej tąd y gruntu ta majstrosi nie ma, y owper zarosłe które się zny-
dują, pilnie strzeżone być powinny dla nie dostatków lasu jak w Zagubie.

Reparacje y Erekcyje potrzebne.

- 1mo Młynarnia nowa raceta budować w R. 1782. Stajnia y Woronia dokonywać y por-
knyć.
- 2do, Obory Browar y sumno drugie przystawiać y pokonyć.
- 3to Wotownia y Chlew przy Browarze przystawiać y pokonyć.
- 4to Karcznię rozporządzą y balkonami na wleczona w Placowisko dokonywać y pokonyć.
- 5to Sadzawki Zar Remmanenta wyrzlamować y zarządzić.
- 6to Młynek z pod karozny Ogrodnictwy w koniec wsiow Ogrodnik y Niciow przemie-
zić za Lwów. Krynice y stawek wykopać za Remmanenta y zbysajca Pomperzena,
gdzie Mliwo będzie dobre, gdyż żywe dwie krynice nie mać na idne koto dostarczą.
Majstra do kopania stawek y zlamowania sadzawek. Ta majstrosi ma swe
go we Wn Duboranach.
- 7mo Arządowci Dombrowieńskiemu browar wyreparować y Chlew przystawiać y na-
knyć trzeba.

Materiyaty w pełni z Białej wody wprowadzić, lub kupować trzeba je postronny
szlachty, bo ta majstrosi nie ma zdatney Papery swojej na żadne potrzeby.

Nota znacząca iż w tej Majstrosi na Mł. 100 koto driskie na nie nie zgo-
dne między sianożeniami Chłopiemi, którew żadną forszą nie przyni y wyste-
cany użycić nie można, gdyż z samy Drikiy rudy zrobione, Expens by
tylko nie potrzebny przyniesita forsa, a przytłu żadney.

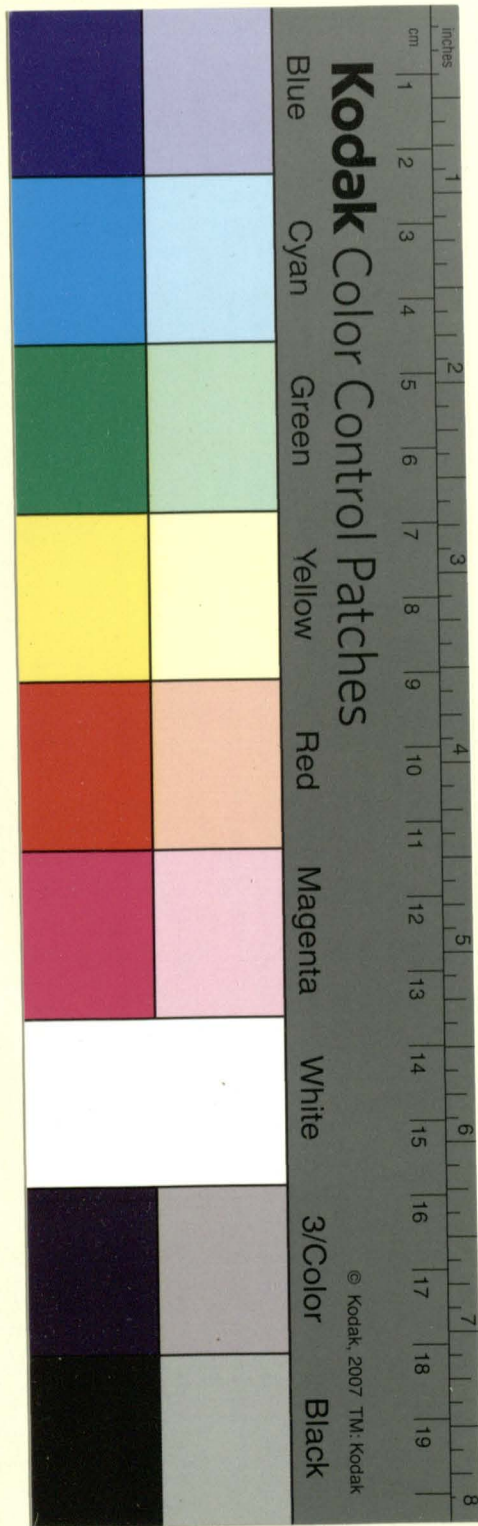

Blisko Dworu ma wanii swoim Lauryn Jakub Kachno $\frac{2}{4}$ y do arcydy w Tajze wsi $\frac{1}{4}$ Dwor grun	Grunta			Podatek Roczny.						Dan Dziaki											
	Osiadek	Pozycie miejsc	Pozycie miejsc	Panski.						Pozyme na Ract 2.	Tylko.	Dziaki	Sztuki								
				Czyns	Pozyme miejsc	Pozyme miejsc	Agda	Kompias w	grosze												
Z Br Tomasz S. King maruta	$\frac{3}{8}$	—	3	3	20	8	5	—	—	$8\frac{1}{2}$	—	8	13	3	24	—	—	—	—		
Z Br Jery Z Cor Teresa Olesia.	$\frac{1}{2}$	$\frac{1}{4}$	4	4	5	10	5	—	—	$10\frac{1}{2}$	—	10	21	7	18	1	1	1	2	20	
W. Syn Andrzez. Cor Anna.	$\frac{1}{2}$	$\frac{1}{4}$	4	4	5	10	5	—	—	$10\frac{1}{2}$	—	10	21	7	18	1	1	1	2	20	
Z Cor Olesia Uzbie. Jan S. Olesia Parobek	$\frac{7}{8}$	—	13	4	5	63	5	—	2	$3\frac{1}{2}$	—	65	$8\frac{1}{2}$	8	26	—	2	—	—	—	
Z S. Karim Z. Soz Katarzyna	$\frac{1}{2}$	$\frac{1}{4}$	4	4	5	10	5	—	—	$10\frac{1}{2}$	—	10	21	7	18	1	1	1	2	20	
Z. Syn Jan Cor Oyuce Stany.	$\frac{1}{2}$	—	4	4	5	10	5	—	—	$10\frac{1}{2}$	—	10	$15\frac{1}{2}$	5	2	1	1	1	2	20	
Z. Syn Andrzez Szeban Katarzyna Kingia.	$\frac{1}{2}$	$\frac{1}{4}$	4	4	20	13	20	—	—	$13\frac{1}{2}$	—	14	$3\frac{1}{2}$	6	10	1	1	1	2	20	
Z. Soz S. Jozef Marian Maruta Sw. Antl Biezy	$\frac{1}{2}$	$\frac{1}{4}$	4	4	5	11	—	—	—	11	—	11	11	7	18	1	1	1	2	20	
Z. C Olesia Katar Anna. Kachno y Knyzyna	$\frac{1}{2}$	—	4	4	—	10	—	—	—	10	—	10	10	5	2	1	1	1	2	20	
Z S. Jakub Starnstau Cor Olenia.	$\frac{1}{2}$	$\frac{3}{8}$	3	4	—	18	15	—	—	$18\frac{1}{2}$	—	19	$7\frac{1}{2}$	8	26	1	1	1	2	20	
Z. S. Jan Z. Bart Knyzyna maruta.	$\frac{1}{2}$	—	4	3	15	9	15	—	—	$9\frac{1}{2}$	—	9	$24\frac{1}{2}$	5	2	1	1	1	2	20	
S. Piotr Jurko Jan C. Br. Piotr Z. Knyzof.	$\frac{1}{2}$	$\frac{1}{4}$	5	5	15	18	—	—	—	18	—	18	18	7	18	1	1	1	2	20	
Lauryn Cor. Agata Oyuce Stany.	$\frac{1}{2}$	—	4	3	15	9	15	—	—	$9\frac{1}{2}$	—	9	$24\frac{1}{2}$	5	2	1	1	1	2	20	
ad ptaty wolne	$\frac{1}{4}$	—	2	3	—	—	—	—	—	1100	1100	—	—	—	—	—	—	—	—	—	
Ktadaia, Siana Kitt 50	—	—	—	—	—	—	—	—	—	—	—	—	—	—	—	—	—	—	—	—	
Wsi Ogrodnik	0	$1\frac{3}{4}$	62	57	20	226	5	—	—	7	$16\frac{1}{2}$	1100	1333	$21\frac{1}{2}$	86	4	11	13	11	22	220

idacym, która ma swoją przyładę do wody, Ogrodnów y Cielników dougi wygrodna
 Wtarnych tej Gruntow przydatkowych w idacym R^o nad Stawkiem Dwornym, ze doty
 Ta wioska zwykły nie ma

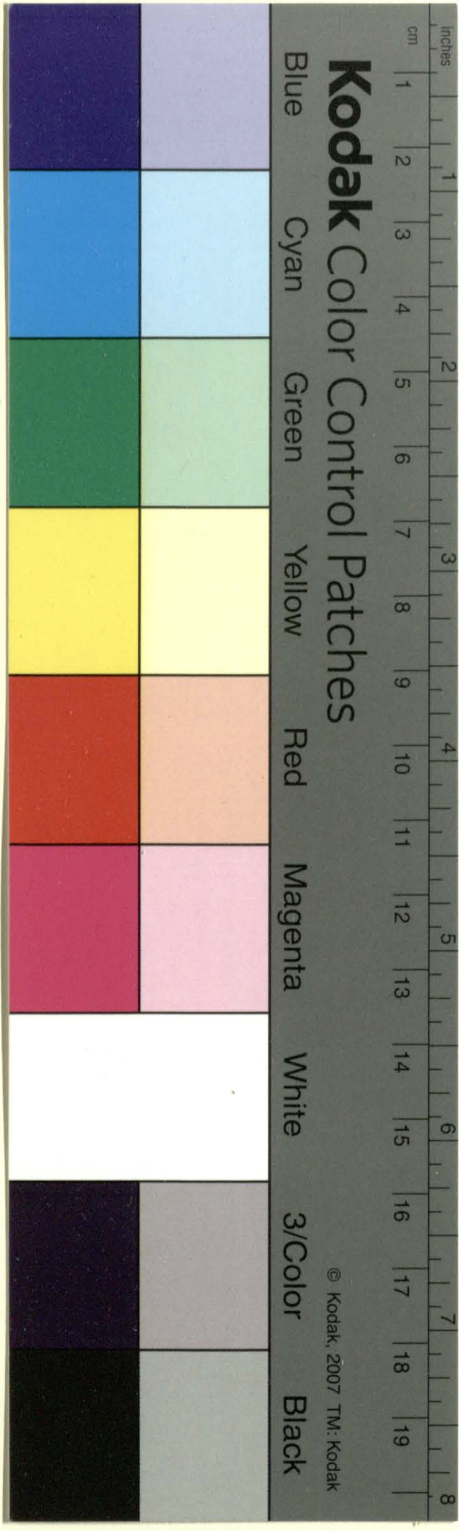

ta Wioska zwykły nie miała wygody wyznaczono, grunt zaś pasowy do użycia
 dwie zmiany mają w bliskości wsi, trzecia zaś odległa za końcami Szumow Wi-
 we nie są zupełnie w jednym miejscu, lecz do każdej zmiany mają dodatki, fun-
 dament z urodzajów swoich przynajmniej. Nadatki tej wsi do gruntów są w 30%
 za zmianą sadzoną, 3^{to} na Stawiskim między Dwornym Polthiem y Szum-
 Tabudowana tej wsi, to jest: budyńki y gumna opadać. Tabudowana zaś ta Wioska
 drit, ale o zasadzie onego nie starają się w dalsze.

Sanożci ta Wioska proca swoich, które ma. przy Sadzibach, najmniej w.
 Pierwsza Zmiana Siedzibnego Gruntu tej Wioski poczyna się od Ruczaju Niciera
 wsiłich W. P. Narbutta Chwazego Lidz. gdzie się przysta rozgranica siana, bohem
 kchem PP Kolesiniec y Prokopowiera drugim bohem od Karczmy przysiera
 Ruczaj nazwanego Niciera y ciągnie się w przaię do gruntów zamiennych
 kachno z Ogrodnikow używa y ptaci, bohem jednym przysiera do zmiany Dwor-
 ca w końcu Szumow Nicierskich. Tymhowie zwana, ta jednym bohem
 Bottuciuw, końcami idnemi do gruntów Wsi Niciery a drugim do grun-

nia na to miejsce mieć będą z morgow w Rubrykach oznaczonych. Grunta
 Niciery, które dla odległości nawozem uprawiać nie mogą. Zmiany tej Poletka
 ta tej wsi są, w katunku Rowym z starą mieszając się z ziemią maty Zeph Pospo-
 mięszkach Tmo w Skierdimach. Zelo między Dwornym Polthiem y Jch Dm-
 rami Nicierskimi.

nie pomądnie lecz jak się komu podobato tak budował. Chmiel, lubo by się ro-
 zwanego, y ciągnie się na wylot wsi przysierać końcami do gruntów Niciery
 zaś jednym rożnie tamana rozgranica się siana z gruntami Szacheckimi
 do zmiany swojej drugiej. Zmiana druga Obok leżąca takw poczyna się od
 otrzymanych do W. Narbutta. Choć Lidz. w R^o 1768. które teraz Jozef
 nej a drugim do zmiany swojej Siedzibnej. Zmiana trzecia odległa, leżą-
 przysiera do gruntów Wsi Lubwatney, a drugim do gruntów Ostoy Wsi
 tow Lpizicki Wsi Sierkowa.

Charbie y ma zadość w potrzeby Siana.

zwanego, y ciągnie się na wylot wsi przysierać końcami do gruntów Niciery
 zaś jednym rożnie tamana rozgranica się siana z gruntami Szacheckimi
 do zmiany swojej drugiej. Zmiana druga Obok leżąca takw poczyna się od
 otrzymanych do W. Narbutta. Choć Lidz. w R^o 1768. które teraz Jozef
 nej a drugim do zmiany swojej Siedzibnej. Zmiana trzecia odległa, leżą-
 przysiera do gruntów Wsi Lubwatney, a drugim do gruntów Ostoy Wsi
 tow Lpizicki Wsi Sierkowa.

Dymy.	Ludność		Dystrykcyja		Miejsc. Gospodar.		Pociski		Wios. Niciery
	Wios.	Wios.	Wios.	Wios.	Wios.	Wios.	Wios.		
1	1	4	2	2	2	1	2	1	1 Ciun Jozef - Puydak
1	1	1	2	1	1	1	2	3	2 Kazim - Skwa-
1	1	2	1	3	1	1	1	3	3 Bald - Szybay
1	1	1	3	2	1	1	1	3	4 Matej - Wotodcho
1	1	1	2	2	1	1	2	3	5 Jakub - Szybay
1	1	2	2	2	1	1	2	3	6 Krystof - Woson
1	1	1	3	1	1	1	2	3	7 Jakub - Rak
1	1	2	4	2	1	1	2	3	8 Andrey - Kott. Z.
1	1	4	2	3	1	1	3	12	9 Jakub - Szybay
1	9	18	21	18	1	1	14	22	54 Latus

Wios. Niciery	Grunta.		Podatek Roczny					Damina.	
	Wios.	Morgi	Do Skarbu Państwow.	Do Skarbu Państwow.	Do Skarbu Państwow.	Do Skarbu Państwow.	Do Skarbu Państwow.	Do Skarbu Państwow.	Do Skarbu Państwow.
1	1	4 1/2	7 1/2	7 1/2	7 1/2	5	2		
2	1	3 1/2	11 1/2	11 1/2	11 1/2	5	2	1	1
3	1	2 3/4	15 26 1/2	16	16	7	18	1	1
4	1	2 3/4	9 11 1/4	9 1/4	9 1/4	5	2	1	1
5	1	3 1/2	10 12 1/2	10 1/2	10 1/2	5	2	1	1
6	1	2 3/4	15 11 1/4	15 1/4	15 1/4	7	18	1	1
7	1	2 3/4	15 20 1/4	16	16	7	18	1	1
8	1	3 4 1/3	9 25	10	10	5	5	2	1
9	1	4 3/4	34 26 1/2	20	1	25	56	21 1/2	7
	4 1/2	1	20 1/2	43	20	26 1/2	20	5	154

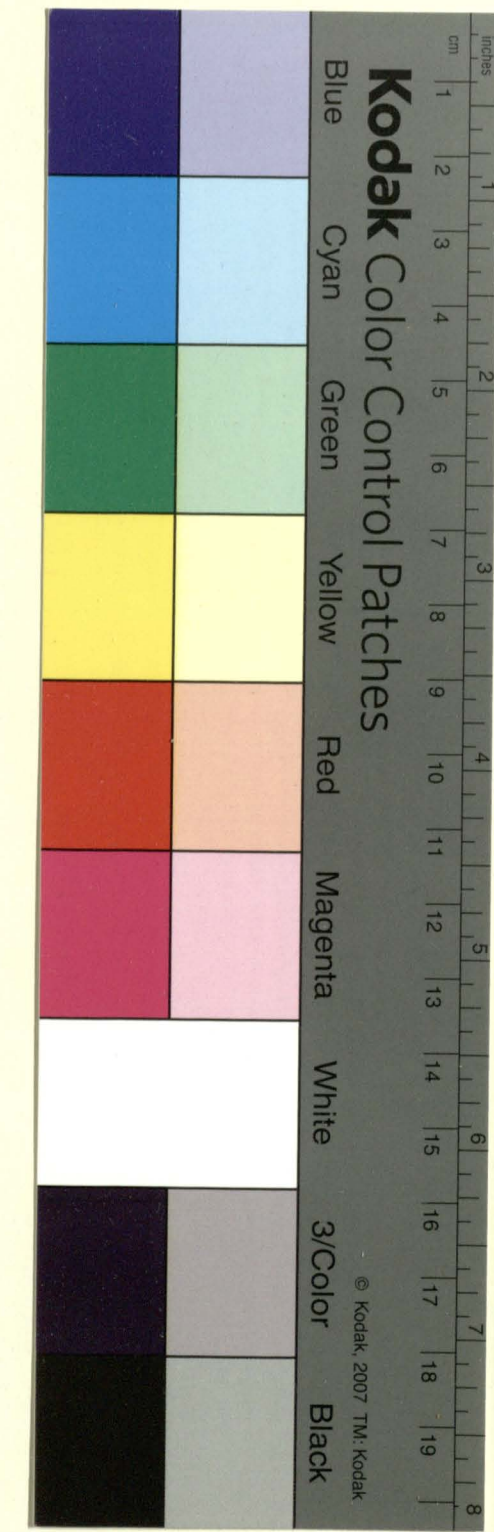

Dyngi	Ludnosć		Dystynhcyja z Maia tka		Majatek Gospodarski				Poinnowe													
	Wozny	Wozny	Wozny	Wozny	Wozny	Wozny	Wozny	Wozny	Wozny	Wozny												
1	8	9	18	21	18	1	1	1	4	2	2	5	1	18	11	16	47	23	4	24	54	
1	1	1	3	3																		
1	1	2	4	3																		
1	1	3	1	1																		
1	1	3	2	2																		
1	1	3	2																			
1	1	1	1	2																		
1	1	2	3	1																		
1	1	4	4	3																		
1	1	2	2	3																		
1	1	5	4	1																		
1	1	3	2																			
1	1	2	2	2																		
1	1	4	2	1																		
1	1	3	2	3																		

Continuat
ciecza

9	Transport
10	Jozef - Choruzi ryanna ka.
11	Maiuy - Woron Zo. lena Elbicka
12	Jozef - Woron lufy Anna
13	Stefan - Charuzi cin Zer.
14	Marian - Dudko Z. Corka An
15	Jozef - Cybulski ka Ma
16	Symon - Zuk C.Hel Puydah
17	Jozef - Woron Zgi katar brat
18	Jakub - Zuk S. Jo Anna Zofa.
19	Michat - Piotrowicz Michat Cor
20	Jakub - Btazukay tra Marula
21	Andrzej - Dudko Zon brat An
22	Jakub - Kruhty Z Corka
23	Maiuy - Szebanst Jakub Z.
24	Marian - Kruhty Z kotay Cor
Za wygon lata Nap. Parze wymierzo Siana Stacy	

Summa

Wies Nie =

Laters.	
Z S. Bauruk Michat, Ma	
Zaryna y Olena Cor Lauw	
Syn Jan Cybulski Zo. Cor He-	
Knyztyna Tesia y Diewka Cpt.	
Zon S. Jakub Bartlom Cor.	
Diewka Stuzica	
Zon Olena Tomaz brat y Mar.	
Syn Jozef Jony	
Syn Maiuy Jakub y	
ha	
Zon Syn Jakub Cor.	
ralta.	
Zbicia Helena Zgi Michat	
Zon.	
Z Syn Mateuy Michat C. Anna	
Marcin Z. S. Jozef y M. andrzej	
y Matha Stara.	
Zon Knyztyn Pawly Corka	
Z S. Stanistaw Jurko Zo. Karim	
Marianna anna Wn andrzej	
Wn. Pr. Karim Marcin Sio.	
y Matha Stara.	
S. Knyztot Jony Corka Anna	
drey Zonaty.	
Brat Jan Zon S. Maiuy	
Knyztyna.	
Z. S. Andrzej, Parion Maiuy	
Knyztot Wnu Knyztyna	
S. Maiuy Zo. Stefan. Mi-	
Loia wnu. Jony.	
Wnia Sktadaia	
no, ktorey ta wies, nie mata aglo	
nego oddaje	

Wsi Niewieczy

Grunta	Podatek Roczny						Damina.									
	Wozki	Morgi	2te	3te	4te	5te	6te	7te	8te	9te						
4 1/2	1	29 1/2	13	129	26 3/4	20	5	1/4	154	20	55	22	7	8	7 1/2	140
1/2		2 3/4	4	5	11 1/4			5 1/4	5	10 1/2	5	2				
1/2		4	7 1/3	35	12 1/2	20		1 25 1/2	57	8	7	18				
1/2		2 3/4	8 1/3	18	21 1/4			13 3/4	14	5	5	2	1	1	1	2 20
1/2		4	5 5/6	33	27 1/2	20		1 24	55	24	7	18				
1/2		3 1/2	4 1/3	10	2 1/2			10	10 1/2	5	2	1	1		1	2 20
1/2		3 1/2	4 1/6	9	2 1/2			10	10 7/8	5	2	1	1		1	2 20
1/2		2 3/4	5 5/6	17	6 1/4			17 1/4	17 23/4	7	18	1	1		1	2 20
1/2		3 1/2	4 1/6	31	27 1/2	20		1 22	53	10 1/2	7	18				
1/2		2 3/4	4	9	11 1/4			9 1/4	9	20 1/4	5	2	1	1	1	2 20
1/2		2 3/4	4	9	11 1/4			9 1/4	9	20 1/4	5	2	1	1	1	2 20
1/2		3 1/2	4	9	22 1/2			10	10	2 1/2	5	2	1	1	1	2 20
1/2		2 3/4	4	9	11 1/4			9 1/4	9	20 1/4	5	2	1	1	1	2 20
1/2		2 3/4	5 1/2	10	26 1/4			11	11	10 1/4	5	2	1	1	1	2 20
1/2		2 3/4	5 1/3	10	21 1/4			10 3/4	11	2	5	2	1	1	1	2 20
				4				4	4							
				4	30	11	10	11 1/3	11	24 1/3						
																150

Summa

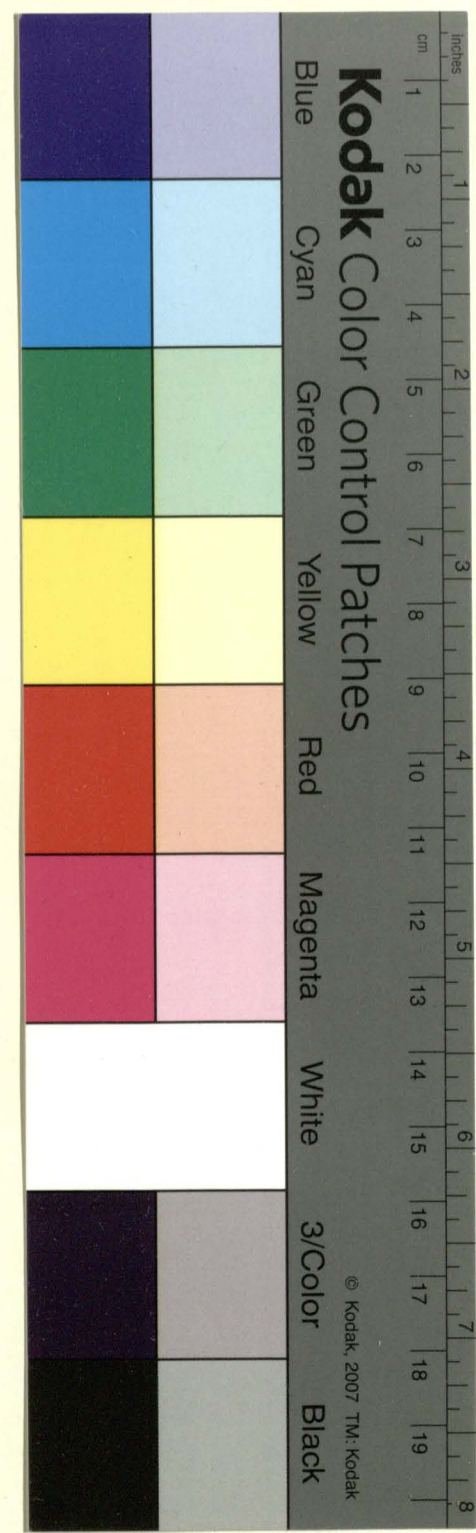

Własności y Przymioty Wsi Niewieczy.

Ta wieś także leży nie daleko Dworu, po nad Ruczajem Niewieczy zwanym ex obposito Wsi Ogrodnikow po drugiej tegoż Ruczaju Stronie, y ma dosyć dobrą swoją przysadę, tak co do wody, ogrodow, ciałentnikow y wypustku, iako też co do Zmian, iż wszędzie trzy poletki obok siebie leżą, a Fundum Wsi na średnicy mająca Zmianie, dosyć zrzecne y wygodne wszędzie trzy Zmiany do uprawy nawozem, iakoż ta wieś dobytni zawsze się nazywa urodzajem, grunta w lek od Ruczaju zmianach. po mianach są złożone z ziemi czarnej a ku górze z ziemi szaro piarszystej przez ciek z górami umieszczony spad wody te wszystkie Zmiany należny mają, trzecia zaś swoimi sznurami nie dochodzi do Ruczaju Niewieczy Alborem równie z ulicą tej Wsi przecinają grunta WPP Kolesińskiego y podobnie po drodze idąca na Wygon Muraszkę zwaną.

Chociażbyć mogły w tych ogrodach, ale o zaprowadzenie onych przez Hultajstwo nie starają się, Sianości także ta wieś nie wiele ma po koncał sznurów swoich koto Ruczaju Niewieczy lecz najczym w skarbie podług Linj Inwentarna swoje zaskuteccia potrzebny.

Potożenie Gruntow tej Wsi Niewieczy.

Zmiana trzwa siedzibna tej Wsi poczyna się swoimi koncami od Ruczaju Niewieczy zwanego, y ciągnie się na Wylot Wsi w znaczney Długości, przypiera się drugimi koncami do gruntow Szlacheckich Okolicy Potulicow, bokami zaś do swoich drugich Zmian przypiera. Druga Za Wraź Leżca, poczyna się cieżką od Dworli na Wygon idąca, która się rozgałębia z gruntami WPP Kolesińskiego y Prokopowicza, a bieżą od swego wypustku y Zarobki Muraszkę zwaną y ciągnie się także przypierając swoimi koncami do gruntow Szlacheckich Okolicy Potulicow, kiedy się znaczną rozgranicza sianą, bohem zaś cieżką przypiera do zmiany swoicy siedzibney, a drugim do Morgow swoich parnych Dziur zwaną, Zmiana trza w drugiej Wsi leżca konca, poczyna się swoimi koncami od Ruczaju Niewieczy równie jak siedzibna Zmiana, a ciągnie się przypierając drugimi koncami do koncow Zmiany Trzy Wsi Ogrodnikow, bohem zaś cieżką przypiera do Zmiany swoicy siedzibney, a drugim do Zmiany Wsi swoicy nazwaney Zuchwalna, Sza chownie zaś żadnych z ludw-pancami nie ma, lecz grunta wszystkie w swoim zostają obrębie.

Dzielnicy	Samienistoi			Dzielnica z miastku		Miaetek Gospodarski					Rozmnożenie		Wios Zuchwalna o 3 im zazywaniu gruntu ze swoim zazywaniem. pierwsze są dla tej re						
	Bobocia	Wpate	Stajaga	Do gazi	Włodrzy	Konie	Woty	Krowy	Wycieczki	Wycieczki	Wycieczki	Dnie							
1	2	1	2	1	1	1	3	2	2	6	3	1	3	6	1 Kazimier - Kliszko żon				
1	2	1	2	1	1	1	2	1	1	4	2	2	3	6	2 Krzysztof - Kliszko 1szy z				
1	3	3	4	1	1	1	3	2	1	8	4	3	3	6	3 Maicy - Kliszko 2szy z				
1	2	1	1	1	1	1	1	1	2	1	5	2	3	6	4 Marcin - Gebien z. Bt				
1	4	1	1	1	1	1	1	1	1	1	1	1	3	6	5 Krzysztof - Szamrej z S.				
1	2	2	2	1	1	1	1	1	1	2	1	1	3	6	6 Bed. and - Biczek z Syn				
1	2	2	3	1	1	1	1	1	1	2	1	1	3	6	7 Jakub - Barak z S				
1	1	1	1	1	1	1	1	1	1	3	1	1	2	6	8 Mateusz - Cernoch z				
1	1	1	3	1	1	1	1	1	1	2	1	1	3	6	9 Marcin - Czuplyha z				
1	1	1	2	1	1	1	2	1	1	2	1	1	3	6	10 Jerzy - Biczek z. Pajon b				
10	20	14	25	1	3	2	5	3	7	15	9	6	34	15	6	28	2	60	Latus

Grunta	Podatek Roczny		Danina	
	Stule	Polow	Wtola	Morgi
S Jan ¹³ Siapan Coka Anna Driedy	1/2	1/4	5 4 1/3	16 25
Mikolaj Marcin Prad Maicy	1/2	1/4	5 4 1/2	11
S Jan z Karim z. W. Siapan Maicy Karim	1/2	1/4	5 4	16 15
Mateusz Szwa. Jakub Szynko	1/2	1/4	5 4	16 15
Marcin Krzysztof z Maruta P. Jozef Korca	1/2	1/4	5 4	10 15
Maicy Prad Fran zon S. Marcin	1/2	1/4	5 4	10 15
Fran zon. Michal Wn Jan anton	1/2	1/4	5 4	10 15
Cor maluta Rok ieden.	1/2	1/4	5 4 1/3	10 25
S Pawlyn Michal Cor Krzyzyna	1/2	1/4	5 4	10 15
Krzysztof Siemak y Krzyzyna	1/2	1/4	5 4 1/2	11
Facit	5	3/4	50 4 1/3	124 20

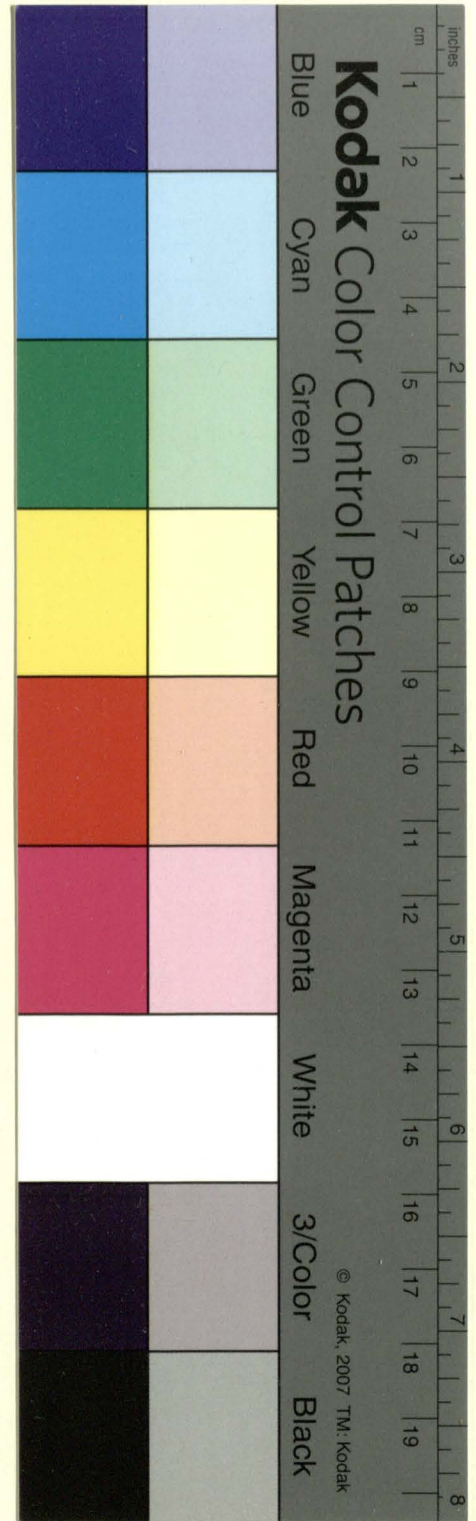

Dziś	Siemieństwo			Dystrykt			Majątek			Gospodarstwo			Pozostałe			Dnie.		
	Własny	Wspólny	Przejęty	Własny	Wspólny	Przejęty	Własny	Wspólny	Przejęty	Własny	Wspólny	Przejęty	Własny	Wspólny	Przejęty			
10	20	14	21	1	3	2	5	3	7	15	9	6	34	15	6	28	2	60
1	1	1	1	1	1	1	1	1	1	1	1	1	1	1	1	1	1	1
1	2	2	3	1	1	1	1	1	1	1	1	1	1	1	1	1	1	1
1	2	2	4	1	1	1	1	1	1	1	1	1	1	1	1	1	1	1
1	2	1	3	1	1	1	1	1	1	1	1	1	1	1	1	1	1	1
1	4	1	1	1	1	1	1	1	1	1	1	1	1	1	1	1	1	1
1	2	3	1	1	1	1	1	1	1	1	1	1	1	1	1	1	1	1
1	3	2	1	1	1	1	1	1	1	1	1	1	1	1	1	1	1	1
1	1	2	4	1	1	1	1	1	1	1	1	1	1	1	1	1	1	1
1	1	3	3	1	1	1	1	1	1	1	1	1	1	1	1	1	1	1
1	3	1	4	1	1	1	1	1	1	1	1	1	1	1	1	1	1	1
1	3	5	6	1	1	1	1	1	1	1	1	1	1	1	1	1	1	1
1	3	3	1	1	1	1	1	1	1	1	1	1	1	1	1	1	1	1
1	1	5	2	1	1	1	1	1	1	1	1	1	1	1	1	1	1	1
1	1	2	1	1	1	1	1	1	1	1	1	1	1	1	1	1	1	1
1	2	2	3	1	1	1	1	1	1	1	1	1	1	1	1	1	1	1
1	2	1	2	1	1	1	1	1	1	1	1	1	1	1	1	1	1	1
1	1	1	3	1	1	1	1	1	1	1	1	1	1	1	1	1	1	1
1	2	2	1	1	1	1	1	1	1	1	1	1	1	1	1	1	1	1
1	4	2	2	1	1	1	1	1	1	1	1	1	1	1	1	1	1	1
1	2	1	3	1	1	1	1	1	1	1	1	1	1	1	1	1	1	1
1	3	2	6	1	1	1	1	1	1	1	1	1	1	1	1	1	1	1
1	1	3	3	1	1	1	1	1	1	1	1	1	1	1	1	1	1	1
1	2	2	1	1	1	1	1	1	1	1	1	1	1	1	1	1	1	1
1	1	2	1	1	1	1	1	1	1	1	1	1	1	1	1	1	1	1

Continuat wies

Zuchwalna.

Transport

11 Maciej - Romacki z

12 Jerzy - Dziak z Syn

13 Marcin - Douhoruki z S.

14 Jerzy - Douhoruki z

15 Maciej - Szamrey z.

16 Iluk - Krukty z S

17 Jan - Szakun z Szw

18 Franciszek - Szamrey z S

19 Bartłomiej - zun Lesmiczy z

20 Andrzej - zuch z. S Jan y W

21 Maciej - Baran z S Jan

22 Jerzy - Sotomienik z S

23 Maciej - Prokop z S An

24 Krzysztof - Puydak Mto Sio

25 Kazimierz - Barak z S Andrey

26 Jan - Zamoyciach z

27 Kacela - Krzysztof Zamoy

28 Symon - Mielienko z S.

29 Marcin - Szamrey z S Mi

30 Krzysztof - Burak z S Paw

31 Maciej - Kłopotowicz z S. To

32 Maciej - Douhoruki z S. To

33 Pawryn - Biorek z. Prut

34 Marcin - Burak z. Cor

Latus

Lateris

Cor Maruta

Krzysztof, Tomasz Dr Jakub z S. Tom

Maciej, Jerzy, zię Michal Kłopotowicz z S. Jan

S. Michal, Maciej, Kazimierz Cor Róża.

Cor Anna z Fran Pawel Jakub.

Iluk, Co Maryan Helena Agata.

Mateusz Burak z Jan Biorek y Matka.

Stan Andrey C Agata Maryanna y Róża

S. Paweł Maciej Jurko Krzysztyna Agata

Chal Stara Jan Sierpan Mateusz y Krzysztof

Jakub C Helena Prut Marcin z S. Jan Jurko

Mateusz Cor Krzysztyna Teresja Pał. Michal Woron

Dziew. Szw. Fran. Kłopotowicz. Rezi. Anna Ma

stra Helena y Matka.

Marcin Cor Krzyszty. Potom Maciej Puydak z S.

S. Jakub Fran y Josi Biaty.

ciach z S. Jurko Kazimierz Cor Krzysztyna

Prut. Ch. Cor Justyna Agata

Chal Kazimierz Cor Krzysztof. Cor Agata Helena.

Franciszek Cor Maryanna Róża.

S. Krzysztof z Szw. z S. Wm. Kazimierz Katar

cin Maciej y Maruta

Mat. Jan. Cor Teresja Marcin Pa. Rezi

Piotr Siostra Róża

Krzysztyna Lat 15.

Fault

Grunta	Podatek Roczny						Damina										
	Własny	Wspólny	Przejęty	Własny	Wspólny	Przejęty	Własny	Wspólny	Przejęty	Własny	Wspólny	Przejęty					
5	2	50	4	12	20	4	5	12	25	5	8	10	10	10	20	200	
1/2	1/2	5	4	11	11	11	11	5	2	1	1	1	2	20			
1/2	1/2	5	4	6	15	6	6	2	2	5	2						
1/2	1/2	5	4	16	15	16	17	1	1	7	18	1	1	1	2	20	
1/2	1/2	5	5	11	25	12	12	7	5	2	1	1	1	2	20		
1/2	1/2	5	4	16	15	16	17	1	1	7	18	1	1	1	2	20	
1/2	1/2	5	4	10	15	10	10	2	5	2	1	1	1	2	20		
1/2	1/2	5	4	10	15	10	10	2	5	2	1	1	1	2	20		
1/2	1/2	5	4	16	15	16	17	1	1	7	18	1	1	1	2	20	
1/2	1/2	5	4	10	15	10	10	2	5	2	1	1	1	2	20		
1/2	1/2	5	5	34	20	1	24	5	5	24	7	18	1	1	1	20	
1/2	1/2	5	5	17	15	17	18	2	7	18	1	1	1	2	20		
1/2	1/2	5	4	17	17	17	17	7	18	1	1	1	2	20			
1/2	1/2	5	4	10	15	10	10	2	5	2	1	1	1	2	20		
1/2	1/2	5	4	11	11	11	11	5	2	1	1	1	2	20			
1/2	1/2	5	5	11	15	11	11	26	5	2	1	1	1	2	20		
1/2	1/2	5	4	16	15	16	17	1	2	16							
1/2	1/2	5	4	10	15	10	10	2	5	2	1	1	1	2	20		
1/2	1/2	5	4	16	15	16	17	1	7	18	1	1	1	2	20		
1/2	1/2	5	4	16	15	16	17	1	7	18	1	1	1	2	20		
1/2	1/2	5	4	16	15	16	17	1	7	18	1	1	1	2	20		
1/2	1/2	5	4	11	11	11	11	5	2	1	1	1	2	20			
16	3	170	144	46	15	20	16	8	50	23	20	5	31	32	31	62	620

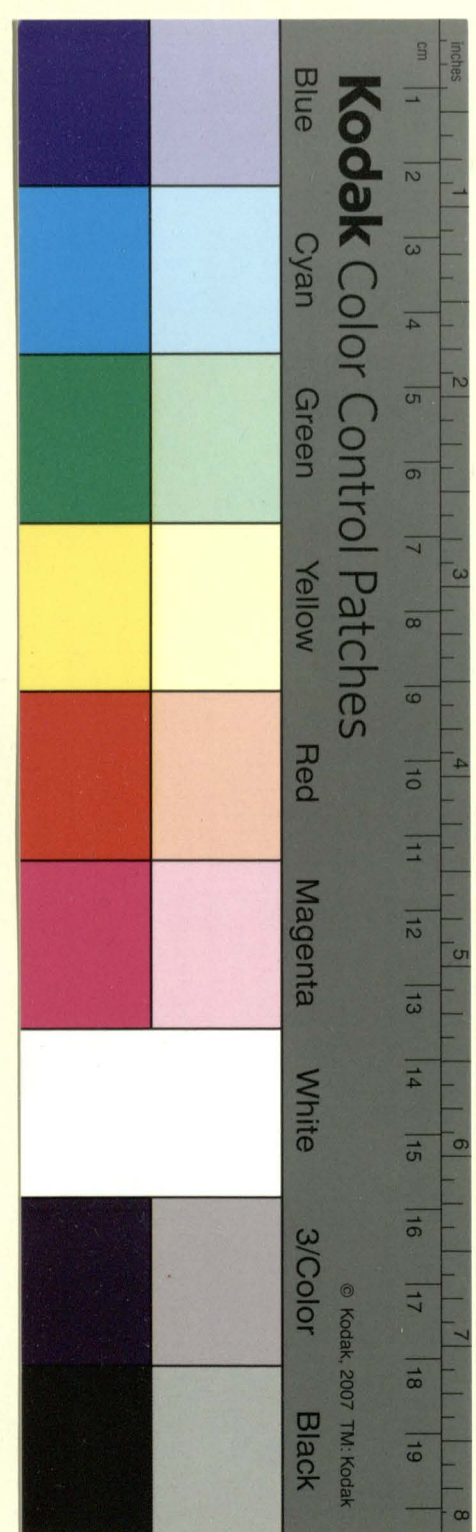

Wsi y rzeczonego Ruczaju ciągnąca się poczyna się swoimi sznurów konca-
mi od ławki Skarbowej Potubowczyzna zwaney, y od koncow Zmiany Siedziębny Wsi
Bryndziński, a drugimi końcami przypiera do bolu frontu w Wsi swojej Nie-
ciecza zwaney, bohem idnym przypiera do wypustu y Rzeczonego ku-

czaju ex opposito wsi swojej Zuchwalney będącego, a drugim Bohiem
do zmiany Dwornej Dąbrowieński.
Fronta zaś tej wsi w swoim zostają Obrybie y ograniczeniu zadney z są-
siadami nie mające Szachowni.

Dzielnice	Siemnistosze			Dzielnice Maie			Maiełek Gospodar			Powinnosze			Wies Bryndzi- nu ma frontu im wlok 8.								
	Polowki	Maie	Parobki	Maie	Maie	Maie	Maie	Maie	Maie	Maie	Maie	Maie									
1	2	3	6	1	1		3	4	4	6	8	6	1	Jakub - Olekiewicz							
1	1	2	3	1	1		1	2	1	2	4	4	2	Stanisław - Kachno z S.							
1	1	1	3			1	1	1	2	3	3	2	3	Jan - Karol z S.							
1	1	4				1	2		1	1	1	3	6	Maiacy - Wersel z							
1	3	3			1		1	3	2	1	6	3	3	Roman - Wersel z S.							
1	2	2	2		1		1	4	2	2	4	4	2	3	Jakub - Tomieluier						
1	5	2	1		1		2	2	1	2	6	4	3	6	7	Maiac - Tomieluier					
1	1	1	2		1		1	1	2	1	2	4	2	3	6	8	Kazimierz - Tomieluier				
1	1	2	1		1		1	2	2	2	4	2	1	3	6	9	Lawry - Tomieluier z				
1	2	1	3		1		1	2	1	2	4	2	3	6	10	10	Andrzej - Tomieluier				
2	8	19	21	21	1	1	2	3	4	1	11	4	22	16	23	51	32	10	24	48	Summa

Własności y Przymioty wsi Bryndziński.
Ja Wies o cwiere mile z gorą łaz od Dworu, która ze ma swoją nad sianożęciami y
kryniami przysadz, przeto w Wodę, Ogrody dobre wypusty y celentniki dozye wygodne
obfitacie, fronta zaś swoz ligate dotąd na pięciu miejscach mieli porozrzucane. Imo w
Skiminach, 2do w Dziakowczyźnie, 3tio pod Wsią Zuchwalną, 4to zwane Lwinie prz-
iemne. 5to Zmiana Siedziębna, a ze dia rozległosć gruntow udną tylko dotąd z zmianą u-
prawiali nawozem maty Liph z Urodzajow odnowili, zatiym w tenasnyzym W przy rozmic-
rze frontow rozrobotkowyl, adlegte fronta pomierzone są na Morgi y rodane na płaty prz-
ległym Wsiom, a tej Wsi wydzielone Zmiany z rozrobotkowyl w bliskosi Wsi frontow, y
dopiero wszystkie Zmiany mogą się uprawiać nawozem, fronta też są w potozeniu y zati-
ku do potowu sznurów dobrym, z ziemi szarej, od potowu zaś w miednim, z ziemi żu-
rowatay z Liny Paskum złożone y kamieniste. Chmiele w tej Wsi lubo by rodzily
lecz Własności o zafundowanie ony nie starają się.

Własciciel	Grunta			Podatek Roczny			Damina												
	Włosci	Morgi	ztle	ztle	ztle	ztle	ztle	ztle	ztle										
Z. S. Matej ⁷ Maciej ⁵ C. Krysztyna ¹⁴ Pr Kazim ¹⁰ Jozef ¹¹ Cor ¹² Anna ¹³ Klara ¹⁴ y ¹⁵ Zuzka Matus ¹⁶ C. Katar ¹⁷ Rosa ¹⁸ Maryanna.	1	25	5	71	15	2	17	20	2	10	4	2							
Matej ⁷ C. Agata ⁹ Katarzyna ⁶ .	1/2	10	1/2	19	15	10	20	1/2	7	18	1	1	1	2	20				
Sio. Elzbieta ²² Krysztyna ²⁰ Helena ¹⁶ .	1/2	5	4	16	15	10	17	1/2	7	18	1	1	1	2	20				
Lawry ¹⁹ Symon ¹⁸ Cor ¹³ Teresa ¹² y ¹¹ Tepla	1/2	5	4	16	15	10	17	1/2	7	18	1	1	1	2	20				
Z. Pr. Michal ⁷ z. S. Michal ⁹ sio. Anna ¹¹	1/2	10	5	20		20	20	20	7	18	1	1	1	2	20				
Z. S. Andrzej ² B. Jozef ²⁰ Symon ¹⁸ Kazim ¹⁵ Siostra ¹⁴ Katarzyna ²² lat 22.	1/2	5	4	16	15	10	17	1/2	7	18	1	1	1	2	20				
Syn ⁷ Jakub ¹⁰ Cor ¹¹ Krysztyna ¹⁵	1/2	5	4	16	15	10	17	1/2	7	18	1	1	1	2	20				
S. Stanisław y Matha	1/2	5	4	16	15	10	17	1/2	7	18	1	1	1	2	20				
Z. S. Marcin ¹² Pr. Bart ⁷ Jozef ¹³ Juko ¹⁰ .	1/2	5	4	16	15	10	17	1/2	7	18	1	1	1	2	20				
wos, kto będzie pilnował bez płaty		1																	
cyinego składaig																			
Wsi Bryndziński	6	2	86	42	285		9	15	20	4	15	81	2	8	12	75	8	16	160

Potozenie Gruntow Wsi Zuchwalney.
Wszystkie trzy zmiany obok Sieheleja w bliskosi wsi idnymi końcami przypierają do
Ogrodow Wsi Plasawic, a drugim do koncow sznurów Wsi Zuchwalney Zmiany Zięcy,
y morgow na płaty rozrobanych przez Wsi Nieczere, idnym Bohiem do Drogi ul-
cey ze Dworu do Dworyz, a drugim Bohiem do morgow na Płaty prze-
Własności tej ze Wsi na płaty rozrobanych. Takie blisko przy Wsi nazywają się
Lwinie prziemne do Zmiany Siedziębny należą idnymi końcami przypierają do
Drogi rzeczonej ze Dworu, a z tymi do Ławki doje piskny z metri na Skarb-
zamienionej, y Kłonek Walcy im tniecie nie wolno. Bohiem idnym do Ławki
Potubowczyzna zwaney a drugim Bohiem do sianożeci Skarbowey Ruda zwaney.
O zafundowanie, czyli zaprowadzenie Chmiechow lubo by rodzily się Skaroga, się Własności
me, Ja Wsi Szachowni gruntach swoich zadney z sąsiadami nie ma.
sianożeci Procz swoich które mają przy gruntach swoich nazywają w Skarbie.

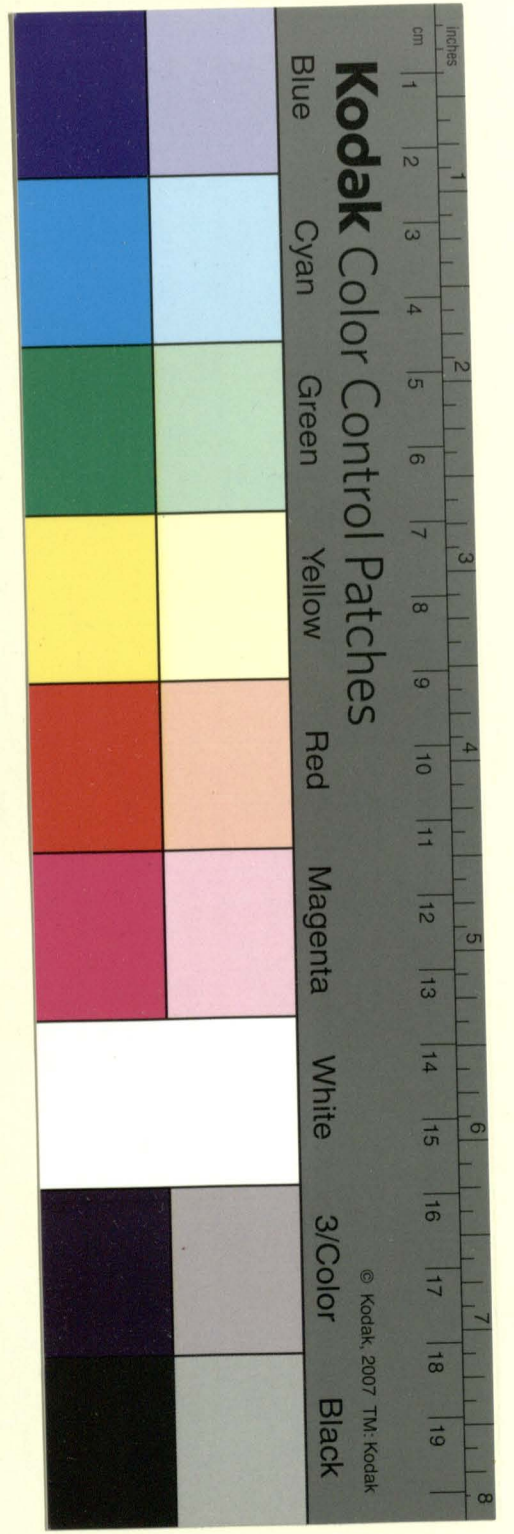

Lpny	Siemiensiorie			Dyktajnyca	Majstek Gospodarski				Pozosty	Powinnosci	Dnie
	Wielki	Maly	Wielki		Konice	Konice	Pozosty	Pozosty			
1	1	1	2								
1	3	3		1							
1	3	2	2								
1	2	1		1							
1	2	1	3								
1	2	2	3	1							
1	2	2	2	1							
1	3	3	2								
1	3	1	2								
1	2	1	3								
1	2	2	2								
1	4	1									
1	2	1	4								
1	3	1	2								
1	1	1	1								
1	3	2	1								
1	6	3	4								
1	2	2	2								
1	2	1	2								
1	2	2	2								
1	1	1	2								
1	3	2									
1	2	3	2								
1	2	2	2								
1	1	1	2								

Wies Plaszewice

Gruntu w Uz
Michał Burneyko Generat
Sianowice za Karla J. O.

1	Michał	Bebko	z
2	Michał	Burneyko	z
3	Michał	Chadyka	z
4	Michał	Misura	z
5	Antoni	Lubowicz	z
6	Barltom	Urbanowicz	z
7	Michał	Plaszewicz	z
8	Lauryn	Szamrej	z
9	Mateusz	Urbanowicz	z
10	Adam	Tomielewicz	z
12	Maikej	Tomielewicz	z
13	Jerzy	Woythowski	z
14	Stefan	Chadyka	z
15	Jozef	Chadyka	z
16	Symon	Latuska	z
17	Mateusz	Skorobohaty	z
18	Stefan	Sawicki	W.
19	Andrzej	Strybuc	z S
20	Fran	Bebko	z S
21	Lauryn	Tomielewicz	z
22	Symon	Dubi	z S
23	Fran	Strybuc	z
24	Wdowa	Buhl	y na
25	Jozef	Strybuc	z S
26	Maikej	Chadyka	z
27	Andrzej	Latuska	z

Le Wsi Paliucwia za
Siana Stajnygo do
La Wypust Cate Wraig

Summa W
Nota z morgow tch w tuz Wn do lat
cie do skarbu nie kda nim

1/4 mile od Dworu ma
wanu. Swoin Wlok 20 2/3
wtoke idna Gruntu y 3 morgi
tynma wolne bez ptaty.

S. Jerzy	Krysztof
S. Michal	z Jakub Cor Maryan Generat
S. Jakub	anté Col Manuta B. Fran y Maikej
S. Jakub	y Dzwisla
S. Jakub	Karim Colina z Mich Stanlicuina
Pr. Michal	z Sante Col Olepa y Parobel
S. Jan	z. Jery Chutny z wy. Bar. Anaki
S. Jery	z. Jery Fran Matka zio Rosa y Dzew
S. Maikej	z. Jery Stan C. Roia z. Jery z. Jery
W. z. Maikej	z. Jery Marcevia z. Stan. B. Kasi: Maikej
S. Symon	Dominik Cama y Petrunella
z. S. Andrzej	Fran C. Krystyna Maryan
S. Stanislaw	Michal y Jakub
S. Tomasz	Andrzej Ignacy Jan C. Mary
S. Tomasz	Bauk Adam Pr. Jery
Loika	Klara
S. Jery	z. Michal Cor Roia manuta
Maikej	z. Fran z. Maikej Jozef, Symon
Wn	z. Mateusz, Andrzej, Dorota y Roia
manin	Col Chketa z. z. Burneyko z.
S. Tomasz	Jakub y Maikej
Jery	Jozef, Adam, C. Kataryna
S. Mateusz	Andrzej
S. Tomasz	Jarko C. Manuta Krystij: Klara
Piotr	Jozef Col Alepa Katal Papiet Woton
Col	Roia Dorota Sw. Turcynowicz z
Col	Roia Dorota

rabiaja ptata pod nie mi pisan
Kolu dawac maja.
Uktadaja, y ptaja.

Grunta	Podatek Roczny						
	Wlok.	morgi	z	z	z	z	z
1	5	4	15	27	20	1	17
1	6	4	15	67	15	2	7 1/2
2 1/4	6	4	15	33	15	20	1
3 1/4	7	5	15	54			1
3 1/4	10	5	25	55	27 1/2		1
1	6	4	15	67	15		2
3 1/4	7	5	15	55			2
1	9	5	15	70			2
3 1/4	8	4	15	53	15		2
3 1/4	6	6		54			2
3 1/4	7	5		53	15		2
3 1/4	4	5	15	52	15		2
5/6	5	6		58	15		2
2 1/4	6	4	25	37	25		2
3 1/4	6 1/2	5	15	53	25		2
2 1/4	8	5	5	35	5	20	1
2 1/4	9	5	15	33		20	1
2 1/4	7 1/2	5		34	22 1/2	20	1
2 1/4	5	5	15	34		20	1
2 1/4	7	4	15	34		20	1
2 1/4	5	4	5	36	20		2
5/8	7 1/2	5	20	46	27 1/2		2
2 1/4	7	4		27	15	20	1
2 1/4	5	4		32	15	20	1
5/4	5	4		51	15		2

si Plaszewicz. 18 1/2 16 1/2 5 11 1/2 - 180 45 2 1/2 130 2 1/2 10 5 20 5 - 40 130

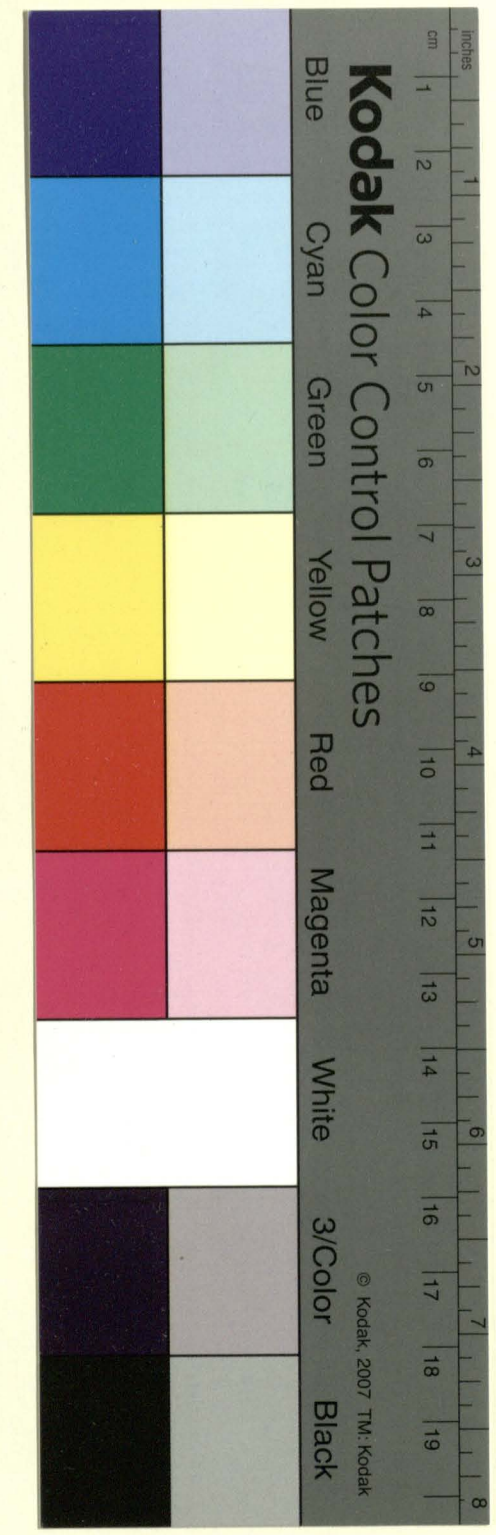

Własności y Przymioty Wsi Plasewicz

Ta Wios 0 1/2 mile z gura od Dworu leży wraz z Wiosą Bryndziemiętami, która ma wcale dobrą y wygodną przyładę nad rzeką Sianozętną, dożyje w Ogrody Wł. pustą y ciekawą Obfitującą, która ma swoje na trzy podzielone zmiany, jedna średnia a druga końcowa od Wsi Doukniów obok siebie leży, y w jedną stronę swymi ziemiami Sianowami, Trzecie zmiany Sianow w drugim Wsi Koncu Leżącej w pogrzeb Sianow znowe ziemiami się do Lasu od Berdowskiej będącej. Grunta w tych zmianach są zbudowane z ziemi Browowej Piaszczystej, mają wrodzony łupkowy, nawoz się tylko czym na zmianę Siedziwną, inne dwie zmiany sile odległe dla rozległości Wsi nie uprawiają się nawozem, y mieć uradzą Łozza zawodowy; Inna zmiana od granicy Wsi Grabie w górze obfituje kamieniem; Ta Wios rozpostnienie się daley nie może, si Lasow żadnym na Pasieki zdatnym nie ma

Chmiele przy Siedziwach rodzić by mogły, lecz jako ziemni Ludzie o zaprowadzeniu onego nie starają się. Zabudowanie tej Wsi nie jest w przyzwoitym Porządku Wsi, ale jak w Okolicy roznie są porzucane domostwa, y wiele się między nimi, tak mieszkalnych jako też y Gumiennych y innych okazuje opadłych Duderow. Sianozętna mać potrzeze przy uwolnieniu Siedziwach, lecz ku potrzebie w Skarbie najmiej.

Potożenie Gruntow Wsi Plasewicz

Zmiana pierwsza Siedziwna y Duga końcowa od Wsi Doukniów Leżąca końcami swoich zmianow poczyna się od Gruntow Wsi Bryndziemięt y Doukniow ciągnie się zaś w pierwszej drugimi końcami do Gruntow swoich Wsi Saganow, Poliem zaś idony zmiana końcowa przypiera się do Gruntow swoich Wsi Doukniow, a druga do Gruntow Tymonichich zt. Imy Radziwiltow Wsi Grabie, drugim zaś bohem zmiana Siedziwna, przypiera się do końcow zmianow zmiany Trzecie, a ciągnie do zmian swoich Wsi Paszkiewicz Zwany, Trzecie zmiana końcami idnymi zmianow swoich przylega się do bohu zmianow zmiany Siedziwny, a drugimi końcami do Lasu swojego y Ropyta, od granicy Berdowskiej będącej, Bohem zaś idonym przypiera do Wygonu od Wsi Bryndziemięt będącej y Sianowiz Dwornych Dąbrowskiej, a drugim do Gruntow swoich Wsi Paszkiewicz.

Między swoimi Gruntami żadnym z sąsiedziem nie mając hałchowic w swoim Łoscie Obrębie.

Dymy	Liemciostosi			Dystynkcyje maieściu.		maieściu Gospodar						
	Wł. m. p. m.	Wł. m. p. m.	Wł. m. p. m.	Wł. m. p. m.	Wł. m. p. m.	Wł. m. p. m.	Wł. m. p. m.	Wł. m. p. m.	Wł. m. p. m.	Wł. m. p. m.		
1	1	1	4	1	1	2	4	3	6	10	4	2
1	3	2	1	1	1	2	4	4	4	10	5	2
1	4	2	3	1	1	1	2	3	4	8	6	2
1	2	2	2	1	1	1	2	2	3	6	2	4
1	2	1	3	1	1	1	2	2	2	5	3	5
Summa Wsi												
12	8	13		3	2	7	14	14	39	18	6	

Wios Paszkiewicz
put mile od Dworu
wanu swoim Włok

1. Jozef Tomielewicz z
2. Michal Skorobohaty z
3. Jakub Ludzko z S. Jpn.
4. Jan Siamrey z S.
5. Jerzy Siamrey z S. Jun
Za Zapisanek Kotodziejo
Za Włok Dwie, St. 2
Zarabiała, iż ba
drugiej Wsi z 32 Zapłaca,
Siana Stajnię do W. da

Wios Paszkiewicz
ma Gruntu w Łazy
Trzy A 3.

1. Jozef m. t. Rodzic Stare.
2. Bartłomiej Br. Maicy z Ca. Agata Fran.
3. J. Jan Maicy z Ca. Jony C. Maria Maicy
4. Maicy, Karimien Jan C. Klara.
5. Andny Maicy Karimien
wszczęznę Ptaci maja
Gruntu, które w Plasewiczach
Nawozu y odległe, wize że w
y za 9 morgow Paszych ogutn
wai maja.

Grunta	Podatek Roczny						Dan.			
	Włok	Włok	Włok	Włok	Włok	Włok				
2 1/4	10	5	5	40	5	1 10	41 15	5	2	2
2 1/8	14	5		64	15	2 1/2	66 1/2	8	26	2
3 1/4	9	5		54	15	1 1/2	56 1/2	7	18	2
3 1/8	6	4	15	30		1	31	3	24	2
2 1/4	6	4		37		1	7 3/8	7	5	2
				0			8 8 8			
	9			68	15	2 1/2	70 23/2	20	8	
										25
3	54	23	20	302	20	10 2 1/2	312 27 1/2	50	20	10 25

Summa Wsi Paszkiewicz 1025

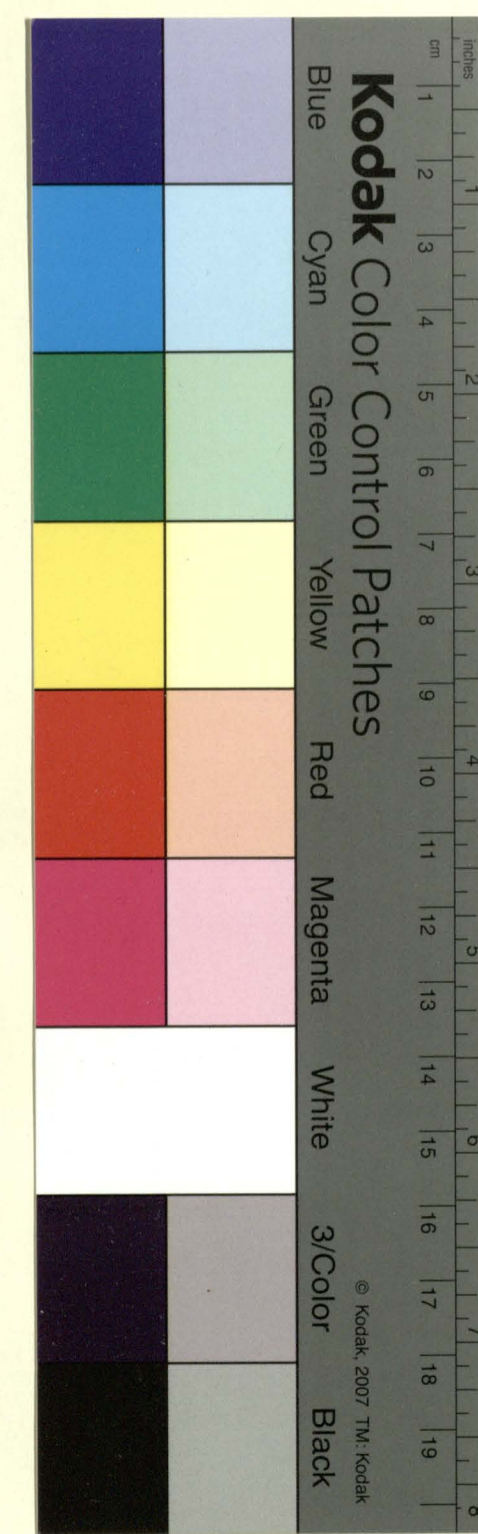

Własności y Przymioty Wsi Paszkow.

Ta Wios za Wsią Paszevicami przy Górnicy z Dąbrawy do Dworyszcz idącej od Dworu o put mile leży, którą ma swoją przysiadę nad Błotkiem, gdzie ludzie mają swoje wypust y celatniki, Ogrody dosyć maie dobre y uprawne nawozem. Zmianę wszystkie trzy: ze maie z kichliem chat kimmunikaują; łatwo uprawiają się nawozem, tylko że Ziemia w swoim podta gatunku ztżona z Ziemi sio Paszew: staj, y kamieniami napetwioney; maie zupn plonu przynosiąca; Lawski do mtrnebie: ma nie ma dla bezużyteczności, preto ta Wios przez morgow ptatnych Zarabia w Paszevicach Gruntu Wt. Chmiele przy swoich sadzibach maie by mo: gli gdyby się o onego Lawod starali. Zabudowanie tej Wsi porozumia niem Chat.

Dzielnicy z Maigłku	Siemienistość			Maigtek Gospodarski						
	Dozła	Mate	Gras	Uprze	Wozdy	Wozdy	Wozdy	Wozdy	Wozdy	Wozdy
1	2	1	1	1	2	1	1	3	2	
1	2	1	3	1	1	2	1	5	2	3
1	5	2	3	1	1	2	3	4	9	4
1	3	2	2	1	2	4	3	6	10	5
1	3	2	3	1	1	2	3	4	9	4
1	1	1	2	1	1	3	2	4	8	2
1	1	1	4	1	2	1	2	4	1	
7	17	10	14	1	1	2	3	1	1	6

Wios Sa
od Dworu ma Grun
im w gatunku podtyp

1. Franciszek — Dziakiewicz z
 2. Bartłomiej — Dziakiewicz z S
 3. Lawryn — Matachowski z S. Jony
 4. Symon — Kozłowski z S. Adan
 5. Tomasz — Matachowski z S.
 6. Franciszek — Biaty z S. Adam
 7. Marcin — Biaty z S. Michal
- Za Zasiadach Saggaytowscy
Siana Stacynegs do Kolu da:

Summa Wsi

Własności y Przymioty Tej Wsi

Ta Wios w rowney od Dworu leży odległozia jak y Wios Paszkowice nad idnym Wygonem, po drugiej stronie Siole swoje maigła, która taloz ma swoją przysiadę co do Wygony o: onow, y celatnikow dosyć dobra, oraz y pola swoje maie na 3 podzielone Zmiany, obok kic: nie lezicie, tylko że siedziba na Bohowey Zaprowadzana Zmianie, czyni wielką trudność za: wozu gnieu na tnieją Zmiane odległ, preto dwie Zmiany czynią podtuy swięzgo Jan: tunku Ziemi pomierzony urządz, a sio Wsi nay odległszy, często plon Lawodnie Zupłata dla swojej przydatności. O Lawod Chmiełow nie starają się który by w jej Opodal rodził. Sianowici w swoich maie ta Wios sadzibach bez morgami w Skarbie naymnie.

niem Chat, nie w porządku Wsi przywoitym stawione, Sianowici między hu: iemi nie mają z mianami ale po lasach y Koytach w Skarbie morgami maie y Maie, jak w Linij Inwentarna na przeciw Kardecgo oznaczono.

Polozenie Gruntow Wsi Paszkowicz.

Zmiany Gruntu tej Wsi w tym leży sporobie, idę z trzech stron przysieraia do Grun: tow swoich Wios Saggaytow y Paszewicz, a z czwartey strony do Gruntow Wsi Czwin: mow z W. XX Radziwitow Zymonskich, gdzie nie znaczą bez żadney Dyferency: roj graniczą Siana.

Nota w Sadzibie tej Wios nie ma do zupełności Wtch 3 morgow ducizem za: co maie dodane morgow ducizem bez ptatnie z rozrobithow. pod tąz Wios.

gajty y put mile
tu w Uzywaniu swo:
wtch 6 2/3.

1. S. Franciszek Br Tomasz²⁰
 2. Jakub, Jony Co Agata magda¹⁵
 3. Jan¹⁸ macy Tomasz¹⁶ Wn Jony Jan²⁰ Jony⁷
 4. Br Jozef z Jony matachowski z. Co Helena
 5. Symon z Macy, z Jony Macy Jacy Wn Andrey
 6. y Matha Stara. Pawel y Dzienko
 7. C. Katarzyna, Rozia, Joanna.
- zng, na litonym mieszkaia ptacz
wac pwinni

Saggaytow 6 2/3

Grunta	Podatek roczny.					Dan								
	Wtoli	Morgi	Wtoli	Morgi	Wtoli									
S. Franciszek Br Tomasz ²⁰	3/4	2	5	10	51	10	1	21	53	1/2	7	18	2	
Jakub, Jony Co Agata magda ¹⁵	3/4	2	5	10	51	10	1	21	53	1/2	7	18	2	
Jan ¹⁸ macy Tomasz ¹⁶ Wn Jony Jan ²⁰ Jony ⁷	1	8	7	5	71	5	2	11	73	16	10	4	2	
Br Jozef z Jony matachowski z. Co Helena	1	7	7	5	70	20	2	10	73	2/3	10	4	2	
Symon z Macy, z Jony Macy Jacy Wn Andrey	1	7	5	25	69	10	2	9	71	19	10	4	2	
y Matha Stara. Pawel y Dzienko	1 1/2	8	5	25	74	25	2	12	77	10	10	2	2	
C. Katarzyna, Rozia, Joanna.	3/4	3	5	20	52	5	1	22	53	27	7	18	2	
zng, na litonym mieszkaia ptacz wac pwinni					4			4	4	4				
Saggaytow 6 2/3	6 2/3	37	42	10	444	25	14	25	459	10	64	5 2/3	14	35

Polozenie Gruntow tejze Wsi

Zmiany Wszystkie trzy tej Wsi, obok siebie leżą, których Siany idnymi przysiera: ia koczami, do W. XX Sny Radziwitow, Gruntow Wsi Czwinmow, a drugimi koczami przysieraia do Gruntow przysiadkowey Wsi Miergincow do Dworyszcz nalezacych; Boleiem idnym do Gruntow swoich Paszewicz y Paszkowicz, a drugim boleiem, cz: ią do Gruntow Siedzibnych Wsi Miergincow do Dworyszcz nalezacych, a częscia do Grunta Szpocikowczerna zwanego do Sny Pana Borymowskiego nalezacych. Dyferency w swoich Gruntach żadney nie ma, bez wyzecie się znaczą roz: graniczą Siana. ta Wios. Dyferencya zaś zachodząca do Snywonych nie nalez: Gruntow.

Dzielnice	Siemienistaj			Dzielnica z majatku			Majatek Gospodar			Pozymia			Wies Douknie Dworu ma granic ni swoim Wlok 11	o 1/2 mile od tu w Uzywaniu y Cwiera 3	Grunta			Podatek Roczny						Dan Dzialu										
	Wloki	morq	Wloki	Wloki	morq	Wloki	Wloki	morq	Wloki	Wloki	morq	Wloki			morq	Wloki	morq	Wloki	morq	Wloki	morq	Wloki	morq	Wloki	morq	Wloki	morq							
1	1	3	1				1	3	2	1	2	6	1	1	1/2	1/2	6	4	23			23	23	23	10	4	1	1		1	2	20		
2	1	3	3				1	2	1	1	6	1	3	2	1/2	1/2	6	4	17			17	17	17	7	18	1	1		1	2	20		
3	1	4	1				1	3	2	1	7	2	1	3	1/2	1/2	6	4	29			29	29	29	12	20	1	1		1	2	20		
4	1	4	2				1	2	2	4	2	3	6	4	1/2	1/2	6	4	29			29	29	29	12	20	1	1		1	2	20		
5	1	3	2				1	3	2	2	6	2	3	6	1/2	1/2	6	4	29			29	29	29	12	20	1	1		1	2	20		
6	1	3	2				1	1	1	2	1	1	2	6	1/2	1/2	6	4	25	22 1/2		26	26	18 1/2	10	20 1/2	1	1		1	2	20		
7	1	2	2				1	4	1	5	2	3	6	7	1/2	1/2	6	4	19			19	19	19	8	13 1/2	1	1		1	2	20		
8	1	3	2				1	2	2	3	1	3	6	1/2	1/2	6	4	15	31	15		1	1 1/2	32	16 1/2	13	15 1/2	1	1		1	2	20	
9	1	1	3				1	1	5	2	1	2	6	1/2	1/2	6	4	29			29	29	29	12	20	1	1		1	2	20			
10	1	1	1				2	2	1	4	2		12	10	1/2	1/2	6	4	23			23	23	23	10	4	1	1		1	2	20		
11	1	3	4				1	4	4	10	4	2	12	11	1/2	1/2	6	4	15	30	15	20	20	20	10	4								
	2	9	28				5	4	21	16	13	5	21	6	1/2	1/2	6	4	20	30	15	20	20	20	10	4								
Summa Wsi Doukniow													5 1/2	6 1/4	60 1/2	44	20	30	5	12 1/2	10	11	16	35	28 1/2	11	9	2	9	11	75	9	10	100

Wlasnosci y Przymioty Wsi Doukniow.

Ta Wios o 1/2 mile od Dworu lezy, ktora ma swoja przysade z tej okoliznosci nie pomysl-
na, ze wioleser Wios Siedziska W. A. A. Radziwila z przysadki Gaby narywajaca sie za kopc
y sianę graniczą w diera sie, y nie dozwała zagrodzić płotow od gruntow cudzych, ale wra-
zaley za granice porucza sie, z tej tedy okoliznosci Lubo nad Wlokiem sytuowana, w Ogrody
dobry y urodzajny obficie, lecz wypusta, y cięlatnikow dla nie ustannay przysady
Zatundowac nie mogą. Grunta tej wsi na trzy są rozdzielone Zmiany y dla blizsich
zgodnosci wylotki naworem uprawiac się mogą, dzy dawniejsze zmiany odlegle
czynie są Wsi Ogrodnikom, a czynie do Abmamiar na siedziska dwoch Gospodarow z
Siedziow z pod Dworu zmienia się uderminowanych oddane, a tej Wsi z przykrytych
rozrobekow w tym W. rozdzielone są Zmiany.
Chmiele w tej Wsi rodziliby, lecz o zaprowadzenie onych Lud ziemny nie stara się.
Zabudowanie tej Wsi powstala w przywotym Wsi powadzu wedle wyznaczoney przez
Dworu Planty, bo ta Wios w 1780 pogorata. Sianowcy w swoich Zmianach w ca-
le nie mają lecz najciem w skarbie morgami na Placy swoje Zaturajają po-
truby.

Polozenie Gruntow tej Wsi Doukniow.

Wszystkie trzy zmiany obok siebie lezą przysiadając udnymi koncami do gruntow
J. O. A. Radziwitlow wioiw na wanych Gaby y Korany, gdzie przez dwie zmiany
my ze znaczna Siarą Ładny nie mają przysady, na przeciw zaś Sicy siedzi-
bney w jednym tylnym koncu Diferencyą czynią. Drugimi koncami czepią przy-
wierają do Ładny Matygowo-przynny na Skarb Zaborowney, a czynie do gruntow Abm-
nich, Dolier zaś udnym do gruntow Plebana Borkiego y Choley Kotyrszow, a dru-
gim bohem do Morgow w Koladowo-przynie na płacy przez tej Wios Korob-
ny. Ładnianek Wroczykiem Kolow-przynna zwany ma w siedziobney
put Wios Andrey Olechnowicz na ktorym mieszka.

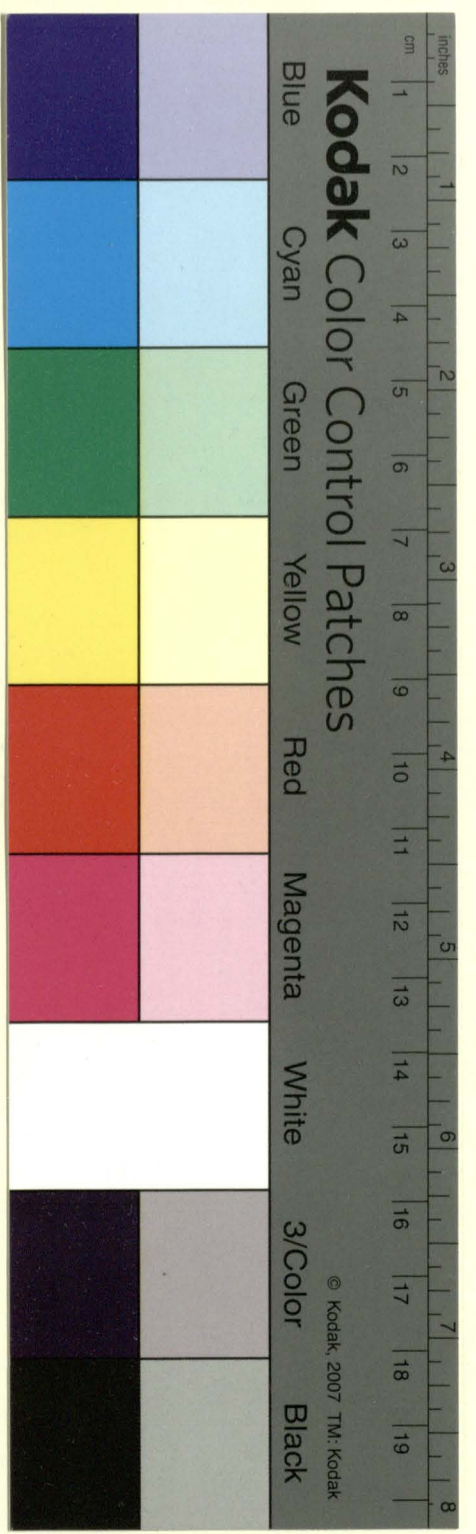

Dymy	Ludności		Dystrykty z majątku		Majątek Gospodarski		Majątek Rzeczny	
	Polscy	Litwini	Polscy	Litwini	Własny	Wspólny	Własny	Wspólny
1	3	3	1	-	2	4	3	10
1	2	2	4	-	1	2	1	2
1	2	2	3	-	1	2	2	3
3	7	7	8	2	5	8	6	15

Uroczysko czyli Las
0 1/4 mile od Dworu
swoim wtok

1. Małczy — Chutny z S.
styna Lice Sery

2. Bazyl — Bienko. Zo. Syn
Krzyszyna Helena y

3. Jakub — Hanczaryk z
Lionella, Bogumita,
Siana Staupnego do

Summa Lasu

Własności y Przymioty Lasianku Abmanicz.
Lasianek ten dotąd miał nie pomysłną swoją przysadę, z Okoliczności że tylko jedna była Chata między innymi Wsi myślatkowem gruntami za Fundowaną, nie oskarżać żadnej miłoścajennemu Dobroci, w 17^o r. tym teraznocy roku 1781 po zamienieniu gruntów przysadkowyc Wiosn Ogrodnikow, y Douchniow, oraz przesłazowaniu Lasianka Między z pod Dworu, wymieniono grunta wtok 3 1/2 y na Srednicy Zmiane za Fundowanio siedzisko, które nad Ktobliem ma swoją przysadę dozi pomysłną y Wesołą, w Ogrody dobre, Celatniki, wodę studniową, sady, Chmiele, y wypust oddziawaj morze, grunta tego Lasianku na trzy podzielone Zmiany, wszystkie dla bliższosci na Wozem uprawiać się mogą, y za uprawę nawozem dekularnią Urodzay Lba za Fundowanio gony są z Ziemi szarey y nie kamienistay zdrowe, za Fundowanio Ich Fundacie są w Linij na Wytknięty Planie w Mierzeniu Luthim y Wesołym.

1	2	2	3	1	2	2	5	5	10	5	15	12				
1	5	1	-	1	2	2	4	4	4	-	12	2				
1	3	2	4	-	1	1	2	6	3	-	12	3				
1	2	1	4	-	1	1	2	4	4	-	12	4				
1	3	4	2	-	1	1	1	2	3	7	1	12	5			
1	2	2	1	-	1	1	1	2	3	7	3	1	12	6		
1	1	3	-	-	1	1	2	2	3	6	3	1	12	7		
1	3	2	2	-	1	1	1	1	6	3	-	12	8			
1	3	2	1	-	1	1	1	2	8	2	8	12	9			
1	2	3	-	-	1	1	2	2	2	7	3	2	12	10		
1	4	2	2	-	1	2	2	3	3	7	3	1	12	11		
1	4	1	2	-	1	2	2	2	1	3	-	12	12			
1	1	1	3	-	1	2	1	4	1	2	1	12	13			
13	54	25	27		2	5	5	1	15	21	23	38	94	39	29	156

Wies Mochowicz 0 mil

1 D. Mikotay — Stryluk z S. Jan Lot

2 Teodor — Stryluk z S. Andrzej

3 Piotr — Szymul z S. Mikotay Lot

4 Jan — Szymul z S. Małczy

5 Jan — Mierlak z S. Jan z S.

6 Paweł — Mierlak z S. Mar

7 Domimiko — Mierlakowa W. S

8 Jerzy — Szymul z S. Jakub z

9 Mikotay — Stryluk z S. Luchal

10 Josef — Stryluk z S. Kny

11 Jan — Bratowicki z S. Sym

12 Krzysztof — Stryluk z W. Sym

13 Małczy — Hinczuch z S. an

Siana Staupnego do R^o da-

Summa Wsi M

ascianek Abmanicz
ma grunta w Używani
trzy y puł.

Matczaj zgi Karimien Lot Kny.
Staniewicz Lonaty
Michał, Franciszek, Małczy Lotki
Anna
Pawel Karol Bieunko Franciszek, Pe-
Francispha
Roku Sktadaic

anku Abmanicz

Polozenie Gruntow Lasianku Abmanicz
Wszystkie trzy zmiany obok siebie są, Kancami idnymi przypuszciać do Lonaczmy y Zarziki Dwornej, a drugimi czują do zarziki Dwornej Matczyhowskoy zna zwaney, czują do gruntow Agatyl Wsi Douchniow, dokiem idnym do zarziki Karbowy, a drugim do gruntow Wsi Bryndziomaj.
Lasianek zaś zgi Skierdzie zwany ze blizko Dworu Lisy, y grunta onego przyległe Dworowi, więc perdotum na Duor po zakonowym trzy letnim czasie urzywany być ma, który dla tego iżre do tej mierkaicym Fundowanom jest pozwolony do Używania do 1783go, dopoki nie zagnoją grunta w tym W^o Obgitych w Lasianku Abmanicz.
Stanowicci najmuja morgami w Skarbie na Placu, gdzie przy Ich Rekach nie znajduia. Dyferencji żadney z milim nie maja, gdzie ze wszystkich stron z swoimi granicami gruntami.

Grunta		Podatek Roczny						Dan	
Włochi	Morgi	Czynsz	Podgrzywa	Graszawa	Kompost	Mokos	Mokos	Własny	Wspólny
1	2	10	5	15	82	15	2	22	85
1	1	18	5	15	74	15	2	14	76
1	1	18	6	-	75	-	2	15	77
3	2	46	17	-	232	-	7	22	239

2	5	17	5	20	1	7	30	12	3	24	1
3	8	-	-	-	15	-	20	1	5	36	5
3	3	-	-	-	15	-	20	1	5	36	5
3	3	-	-	-	15	-	20	1	5	36	5
3	3	-	-	-	15	-	20	1	5	36	5
3	3	-	-	-	15	-	20	1	5	36	5
3	3	-	-	-	15	-	20	1	5	36	5
3	3	-	-	-	15	-	20	1	5	36	5
3	3	-	-	-	15	-	20	1	5	36	5
3	3	-	-	-	15	-	20	1	5	36	5
3	3	-	-	-	15	-	20	1	5	36	5
3	3	-	-	-	15	-	20	1	5	36	5
3	3	-	-	-	15	-	20	1	5	36	5
4	8	5	15	200	15	260	15	10	475	25	49

2 od Dworu ma grunta wtok 4 1/2

Manya, Krzyszyna Br. Karimien Zo. Lot 3/8

Matczaj Ignacy Stamstaw. Lot 3/8

Katarzyna Jan W. S. Brautuk Andrzej C. Katarzyna Fran. Lot 3/8

Szymon Jakub. Lot Anna Br. Stanislaw Lot 3/8

Jan Kuzbata Krzyszyna Bra: Pawel z Cagata. Lot 3/8

Jan z. Jurko, Antton. Lot 3/8

Krzyszuk Tomaz Lot Maryanna 2 Lot 3/8

Marcin, wd Szymon y Maruta. Lot 3/8

Stanistaw brat Fehcyan Lon. Lot 3/8

Utof Zo. Corcha Ewa Lot 18. Lot 3/8

on z. Małczy Krzysztof Wn^o Mikotay Rora Lot 3/8

Szymul, Stanislaw Jony Krzysztof Agata Lot 3/8

Frey Canna Siostra Krzyszyna Lot 3/8

wai maiz. Lot 3/8

Mochowicz Lot at 4 7/8

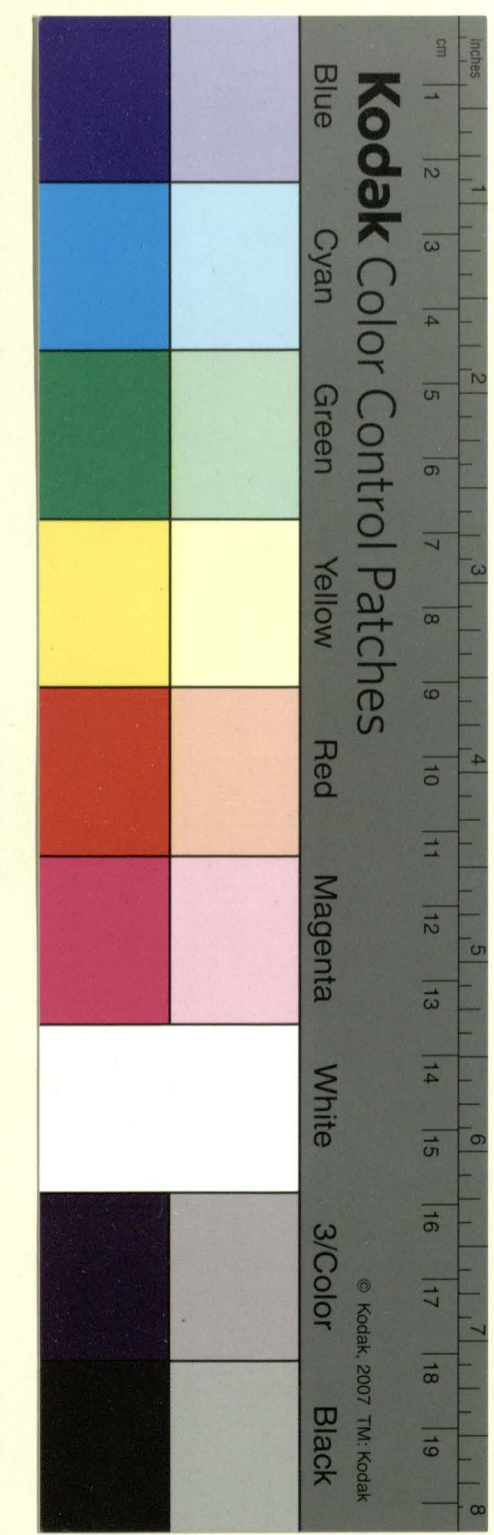

Własności y Przymioty Wsi Mochowicz

Ta wieś Mochowicz o mil 2 od Dworu Dąbrowskiego, za majątkością Państwa Olszewskiego, nazwaną Staro-Olszew. ujętowa, która ma swoją przysiężną pomysłną, iż kół swoich Siedziob, obszernych nie ma gruntów, iż jest in cetera scismiony lat dziesięć gruntami, pod same nie mał chaty, jednak ten mały obszar, na trzy i pół podielony zmiany, które się chcieliby siedziob, dobre się uprawiają nawozem, y chwiał grunt paszyczki, dobre iżmak zwykły przynosić urodzaj, inne zaś grunta odległe w szachowniach, jako się w podzieleniu gruntów opisać, zarabiają, które się nie są przysiężne, nigdy się na nie nie czyni nawoz. Wygon zaś swój mają pod Plebanią Białobrodzią nazwany Wroczyliem podleszczynnik y Jelnik w potrzebę onych pomiana wystarczający Państ. — Zabudowanie tej Wsi w ponadtku jest przyzwoitym ale przez Staności wcale nieliczne y opadłe.

Staności swoje ta wieś ma za Plebanią y wygonem nazwanym Podleszczynnik y Jelnik, nad bieżącą od Rzeki Dzitwy będącym: ad hoc Staności pod Mytem nad Rzeką Dzitwą przy krynicy nazwane Hrechowie na Worow 5 którą w tym R^o W^o Olszewski przynależało zażądać, y w tym R^o pokwit. Drugi szmat nad tą Rzeką Dzitwą nazwany Ładubusmina leżący między Stanościami W^o Olszewskiego y W^o Siemiaty na Worow 26. Trzeci szmat nazwany zabonie taloz nad Dzitwą dwoma bokami przynależa do Staności Wsi Rakitowców W^o Olszewskiego zeim do Staności Plebani Białobrodzią, a 4tym do Rzeki Dzitwy na Worow plus minus trzynastie.

Potożenie Gruntow Wsi Mochowicz

Zmiana Pierwsza Siedziobna z przysiężną od Dąbrowny po lewej stronie Stronie, której koniec wychodzi z pod Siedziob y przysiężną, y przysiężną swoimi końcami ciągną do gruntow Wsi Szczytkowich km 11 Augustyanow Wileńskich do folwarku Deynowy należących a ciągną do gruntow km 11 Radziwitow Wsi Hornowow de Białobroda należących, bokiem zaś jedynym przysiężną do gruntow Plebani Białobrodziach, a drugim do drugiego gruntow, drugie dwie zmiany po prawej obok siebie leżą Stronie, z których jedna z pod Siedziob wychodzi, a drugim od ulicy po koniec Wsi będącej przynależą się swoimi końcami y ciągną się przysiężną do lasow W^o Olszewskiego y Plebana Białobrodzkiego, bokiem zaś do gruntow Plebaniich, gdzie pewny nie ma granicy; do tych że zmiany wyznacza szachownię idą 100. Obszar znaczący za Borom Wroczyliem nazwany Zabonie nad Rzeką Dzitwą leżący, gdzie sobie mają podzieleno do każdej chaty po trzy sznurki, które ich dwoma końcami przysiężną do Rzeki Dzitwy a drugim do Boru W^o Olszewskiego, nad drogą do Myta z tejże Wsi idą, bokiem zaś jedynym przysiężną do granicy którą się rozgranicza ze Wsią Paucwicami km 10. km 11 Radziwitow, a drugim do drogi rozgraniczają się z Wsią Panem Olszewskim 2do Obszar nazwany Zahaie taloz mają po trzy podzieleno sznurki, który leży między lasem W^o Olszewskiego, Plebana Białobrodzkiego, Wsi Rakow km 11 Radziwitow y gruntow Paucwic Wsi Szczytkowich km 11 Augustyanow gdzie pewna jest granica. 3tio Obszar nazwany Zahaie rezmik. 4to Obszar Dzielikowozyczna taloz po dwie podzieleno między gruntami W^o Olszewskiego nie pewne mają granice.

Dzielnicy	Siemiaty			Dystykowa		Majatek Gospodarski					Gruntow roczne						
	Wł. Państwa	Wł. Plebani	Wł. Wsi	Wł. Plebani	Wł. Wsi	Wł. Plebani	Wł. Wsi	Wł. Plebani	Wł. Wsi	Wł. Plebani							
1	2	2	3	-	-	1	-	1	2	2	2	4	3	-	12		
1	3	3	2	-	1	-	-	2	2	3	3	4	5	-	12		
1	3	2	3	-	1	-	2	2	2	2	4	4	-	-	12		
1	2	1	3	-	1	-	1	2	2	1	4	4	-	-	12		
1	2	1	4	-	1	-	-	-	-	-	-	-	-	-	12		
1	3	2	2	-	1	-	1	2	3	3	4	3	-	-	12		
1	3	3	2	-	1	-	1	2	2	1	4	3	-	-	12		
1	1	2	2	-	1	-	1	1	2	3	2	1	-	-	12		
1	4	2	1	-	1	-	1	2	2	3	5	4	4	-	12		
1	3	1	2	-	1	-	1	2	3	2	5	2	2	-	12		
1	1	3	3	-	1	-	1	1	4	4	2	-	-	-	12		
1	3	3	2	-	1	-	1	1	2	2	2	3	2	-	12		
1	2	3	1	-	1	-	1	2	2	2	2	2	-	-	12		
13	32	28	30	-	3	5	3	2	13	1	22	25	28	46	36	7	156

Wieś Dubczany o mil 2 1/2 od Dworu ma mi swoim. Wtok 6.

№	Imię	Właściciel	Opis
1	Jan	Kruhty Zi. S. Symon Z.	Co Elzbeta Wł. Tomasz Kruhty
2	Andrzej	Kruhty Z. S. Krzyż	tof Z. Jan, Tomasz Chwiedor Co Elzbeta.
3	Jerzy	Kruhty Z. S. Bar	łdm, Jan Jan Chatar Kruhty na Maryna
4	Krzysztof	Kruhty Z. S. Józef	C. Maryanna Pr. Andrey Sio. Krzyż na
5	Michał	Białocki Z. Pr. Krzyż	tof, S. Jan Co. Elzbeta Maryanna Kruhty
6	Piotr	Białocki Z. Co. Helena	Pr. Jakub Z. S. Andrey y Orycie
7	Jan	Hlinczuk Z. S. Maicy	Z. Jan Z. Wł. Baryl y matul.
8	Jan	Kruhty Z. S. Anton	Co. Helena Maryanna.
9	Barthom	Jancewicz Z. S. Andrey	Co. Agata Pani: Barł Kruhty Z. Krzyż tof
10	Jerzy	Kowczaha Z. Syn	Stanisław Maicy Pr. Barthom Z. Jakub
11	Tomasz	Kuzma Z. S. Mateul	Piotr Domin. Sio. Rora Anna.
12	Maicy	Zuhowski Z. C. Krzyż	na Maryan Pr. Jan Z. Marcin Z.
13	Piotr	Kruhty Z. S. Jan	Chrystyna Mary. Wych. Maicy Kruhty Z.

Latus Facit

Grunta	Podatek Roczny.					Dan.					
	Wtoli	Morgi	Pol	2tote	3tote						
1	1 1/3	1 1/3	14	20	1 4	35 24	3 11 1/3	1			
2	1 1/3	1 1/3	13	10	20	1 3 1/3	34 13 1/3	3 11 1/3	1		
3	1 1/3	1 1/3	2	20	16	20	1 6	37 6	3 11 1/3	1	
4	1 1/3	1 1/3	1 1/2	14	28 1/2	20	1 5	36 3 1/4	3 11 1/3	1	
5	1 1/3	1 1/3	13	10	20	1 3 1/3	34 13 1/3	3 11 1/3	1		
6	1 1/3	1 1/3	15	13	25	20	1 4	34 29	3 11 1/3	1	
7	1 1/3	1 1/3	13	10	20	1 3 1/3	34 13 1/3	3 11 1/3	1		
8	1 1/3	1 1/3	13	10	20	1 3 1/3	34 13 1/3	3 11 1/3	1		
9	1 1/3	1 1/3	1	15	14	25	20	1 5	36	3 11 1/3	1
10	1 1/3	1 1/3	1 1/2	14	28 1/2	20	1 5	36 3 1/4	3 11 1/3	1	
11	1 1/3	1 1/3	13	10	20	1 3 1/3	34 13 1/3	3 11 1/3	1		
12	1 1/3	1 1/3	13	10	20	1 3 1/3	34 13 1/3	3 11 1/3	1		
13	1 1/3	1 1/3	13	10	20	1 3 1/3	34 13 1/3	3 11 1/3	1		
Latus	4 1/3	4 1/3	7 27 1/2	18 1 1/2	27 1/2	260	14 22 1/3	456 10 1/2	43 27 1/3	13	-

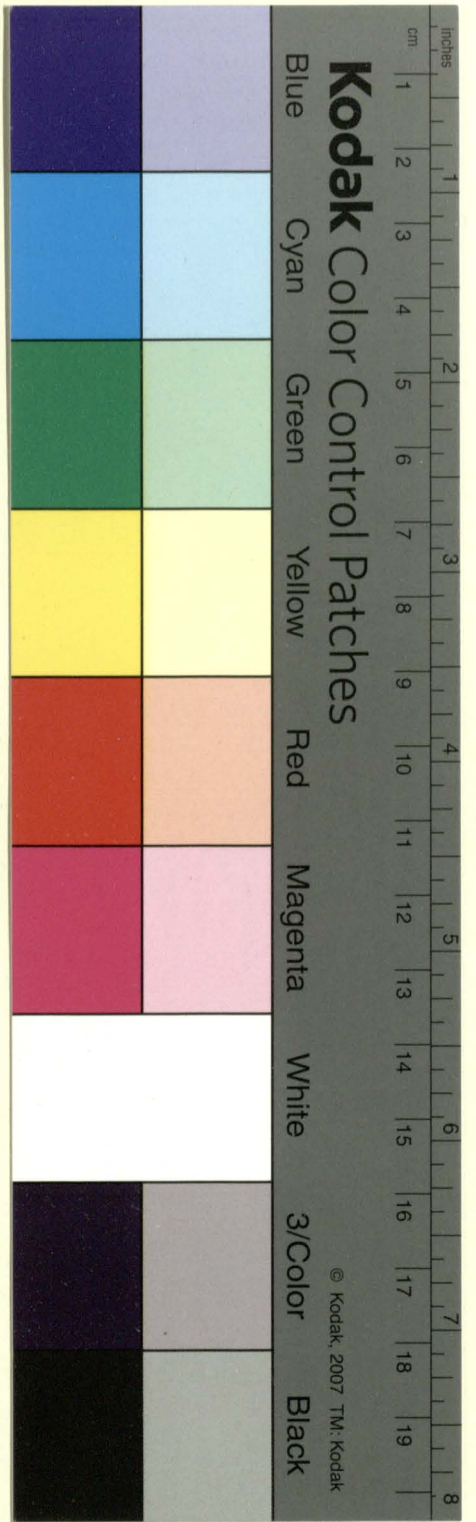

Dzielnice	Pudnowo			Dzielnice			Majetek Gospodarski			Gruntki						
	Włókna	Włókna	Włókna	Włókna	Włókna	Włókna	Włókna	Włókna	Włókna	Włókna	Włókna	Włókna				
13	32	28	30	3	5	3	2	13	1	22	25	28	46	36	7	156
1	2	3	2	1				1	2	2	3	5	4	1	12	14
1	3	2		1				1	2	1	2	3	4		12	15
1	3	2	1					1	2	1	2	3	4		12	16
1	2	2	1					1	2	2		2	6		12	17
1	3	1	1					1	2	4	3				12	18
18	45	38	35	4	6	5	3	18	1	29	32	39	61	53	14	216

Continuat Wsi Dubczan

Transport

Mikotaj Kruhty z S. Michal
 Jozef Kowczuhall. S. Ka
 Marcin Kruhty z Michal
 Tomasz Janewicz z S. Mar
 Symon Kruhty z S. Jan La
 Do Ardy do Danu od
 Siana Stuginego Caty W

Summa Wsi

Lateris

Majek Br. Kazimierz y Matka
 zimierz To: Lige Jan Szamvost
 Kruhty z W. Bartłom. Majek Bobek
 cin. C. Manjama Agnie/ka
 Wsyn Jerzy.
 Ptaty Wolna.
 Sza Sktadaia

Dubczan

Grunta	Podatatek Roczny				Dan.								
	Włókna	Morgi	Włókna	Morgi									
4 3/4	1 1/2	727 1/2	18 1/2	27 1/2	260	14	22	456	10 1/2	43	27 1/2	13	
1 1/2		1 18 1/4	14	28 1/2	20	1	5	36	3 3/4	3	11 1/2	1	
1 1/2		1 18 1/4	13	10	20	1	3 1/2	34	13 1/2	3	11 1/2	1	
1 1/2		1 18 1/4	14	28 1/2	20	1	5	36	3 3/4	3	11 1/2	1	
1 1/2		1 15	13	10	20	1	3 1/2	34	13 1/2	3	11 1/2	1	
1 1/2		1 15	14	25	20	1	5	36		3	11 1/2	1	
1/4		1	300					300					
6 1/4	1 1/2	1320	300	25 1/2	10	360	20	14	9324	60	24	18	110

Własności y Przymioty Wsi Dubczan.

Ta Wsie o poł trzeci mili od Dworu Dąbrowieńskiego leży za Wsią Mochowiczami pod Polowiskiem Białohradem J. O. A. A. Imię Radziwiłłow, która ma swoją przysiadkę niedaleko Ruczaju nazwanego Nowinka, w miejscu dość dobrym y wygodnym, obfitym w lasy y ogródki. Wypust zaś dla nie pewności granicy mając zawodny ustawiczone rodzocy kłobocze y bacie, takie y co do zmian, że in linia scieżona Pruntami Białohradzickimi, nie ma przewożity dla siebie wygodny; że dwie zmiany są odległe, które się nawozem, z wielką uprząwiaią trudnością, przez siedzibna jak jest przepięta, tak co rok się ugniaia, y lepszy nad inne rodzic zwykła; Zabudowanie tej Wsi dobre, y budynki w porządku Wsi przewożitym są stawione.

Sianowici ta Wsie dougi ma między swoimi sznurami.

Polozenie Gruntow teyże Wsi

Zmiana pierwsza siedzibna z przysiadki ad Dąbrowny, przechyna się swoimi sznurami do chat, y ciągnie się w pierwszą swoimi bokami y końcami, częścią do Pruntow Dwornych Białohradzickich, a częścią do Pruntow Wsi Hornowcow do Białohrada przystuchaiący, drugimi końcami przez siedzibne chaty ciągnąciami się w pierwszą do Ruczaju nazywaiący się Nowinka, który rozgranicza się z gruntami Białohradzickimi, takimi Wsi Hornowcow. Do teyże zmiany jest przydatki w Sachownicy za tym że Ruczajem y za Polkiem Hornowcow wroczyliem Dworowscyżna nazwanym, na sznurkow osmasznie poręty, które sznurki idącimi przypierają końcami do Pruntow Wsi Sierotnikow do Dąbrowa nabiący, a drugimi końcami do Pruntow Białohradzickich Wsi Hornowcow, Bohiem zaś idącymi do Sianowici Dwornym.

Sianowici Dwornym Rubickim y Sidorowicem, a drugim bohem do Pruntow w Pa-

rznych Poddanyę teyż Imię, druga zmiana y zia leży za Wycgonem teyż Wsi w idnym miejscu, jedna nazywaiąca się wroczyliem Zahaie, a druga Obnewo, które częścią granicą z Pruntami Wsi Sidorowicem, częścią z Pruntami Wsi Sierotnikow y Dąbrownikow do Dąbrowny nabiący, częścią z gruntami Wsi Danyski Wsi Sierotnikow, częścią z Polowiskiem Białohradzickim. Do teyż dwóch zmian mają przydatki, Imię Obszar nazwanym Ostrow w sznurach poręty, które idącimi końcami przystuchaią się do Polowisk Białohradzickich, a drugimi końcami palczymi y sianowicznymi, do sianowici takimi Białohradzickich Wsi Hornowcow y sianowici Wsi Danowicem. Zdo Obszar nazwanym Lateris, leżący za Wsią Hornowcami y Za brodem po prawey stronie drogi do Lidy idący, którego sznurki idącimi końcami przypierają do Pruntow Polowisk Wsi Sidorowicem Polowisk Rubicki, a drugimi końcami do sianowici swoich sznurowych, y sianowici Białohradzickich Haty zwany, Bohiem zaś idącymi przypiera do drogi Lidzickiej, a drugim bohem do końcow sznurów Wsi Hornowcow, po lewy stronie brodu sianowici morgow dwa do tey Wsi należą y są w użycowaniu przez ludzi Dubczanickich.

Wsie ta hoduje na miejscu sznurów swoich Obchowy gaj w wroczyliem Ostrow zwany, który wieś J. O. A. Radziwiłłow nazywaiąca się Poczary za pomocą Dworu Własnego przystuchaiący y przystuchaiący.

Ta Wsie Dubczan y mieszkiwie, że na rowni daleko jest Imię Dąbrowna Dwor jako y kopciucha dwa w Dąbrowicy przezo Gruntow Dwornych które im kaze Inwentarz Ruczyński adstuz Wsi Dąbrowicy w kopciucha, a wsielby daleko było do kopciuchy nie do Dąbrowny. Wo Dąbrowicy deklarował komplejowal. Przepłata przezo wsielby 126 60 1/2. płacone przez wo Dąbrowicy in 1783. 28 Aprila Dąbrowny J. O. Radziwiłłow

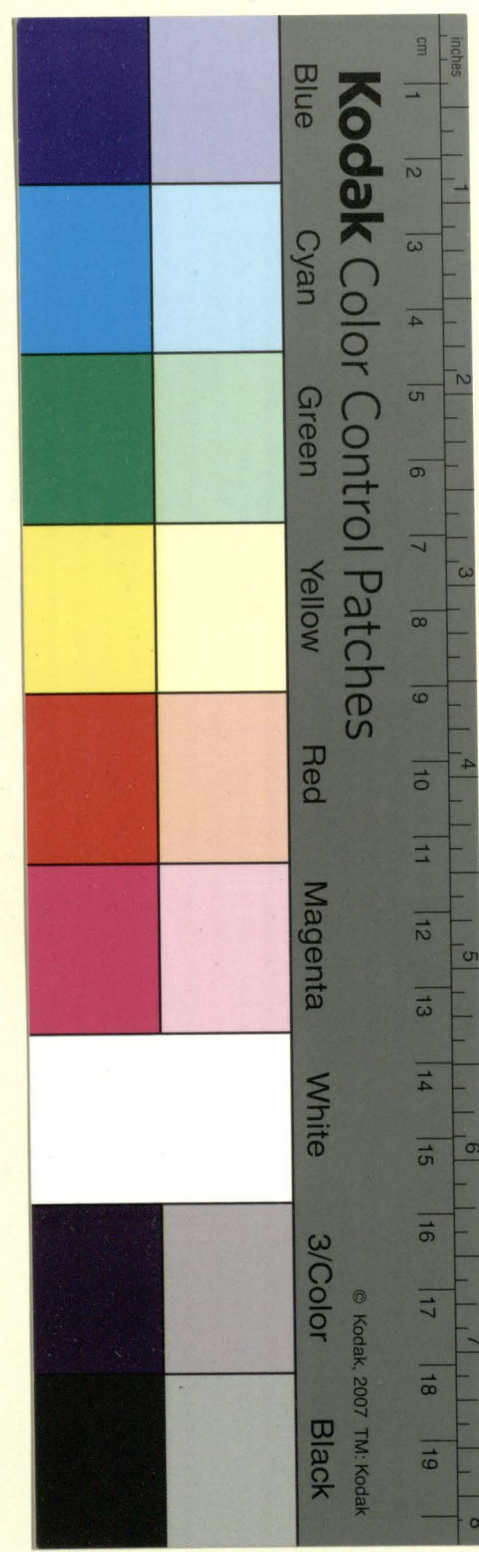

Dzielnice	Ludność			Majątek Gospodarski			Lewinność						
	Wzrost	Pracujący	Wzrost	Wzrost	Pracujący	Wzrost	Pracujący	Wzrost					
1	1	2	3	1	1	4	2	7	2	3	6		
1	2	1	4	1	1	2	2	1	6	3	1	3	6
1	2	1	1	1	1	2	1	2	5	3			
1	3	2		1	1	4	3	3	10	5	1		
1	1	1	1	1	1	2	2	2	5	3	3	6	
1	3	1	2	1	1	1	1	1	1	3	6		
1	1	1	4	1	1	2	1	1	3	2	1	3	6
1	3	1		1	1	2	2	1	3	2	3	6	
1	4	1	4	1	1	1	1	2	1	2	1	3	6
1	1	2	4	1	1	1	1	1	2	6	3	3	6
1	4	3	2	1	1	2	2	1	3	5	3	6	
1	3	2	2	1	2	2	2	4	10	3	3	3	6
1	1	2	2	1	1	2	1	2	4	3	3	6	
1	2	1	1	1	1	1	1	2	2	5	3	3	6

Wies Tokarow
lezy od Dworu
Uzywania

pięć Awierci mil.
ma Grunta w
swoim Wtoku.

Grunta.			Podatek Rzeczny.				Dan Szlachetna						
Wzrost	Morgi	Przebieg	Do Skarbu Pańskiego	Przebieg	Komput	Przebieg	Przebieg	Przebieg	Przebieg				
1/4	15 1/2	3	12	22 1/2	13	13	5 1/2	2	16				
1/4	9 1/2	2	8	22 1/2	8 1/2	9	1	2	16				
1/4	10	3	10		10	10	2	16					
1/2	19	9 1/2	58	22 1/2	120	60	2 1/2	6	23				
1/3	9 1/2	3	10	15 1/2	10 1/2	10	26	3	11 1/3				
1/6	9 1/2	3	10	9	12 1/2	9 1/2	9	22	1	21			
1/3	10	3	10	20	10 1/2	11	1/2	3	11 1/3				
1/4	9 1/2	2	8	20	8 1/2	8	28 1/2	2	16				
1/4	10 1/2	4	11	7 1/2	11 1/2	11	19	2	16				
1/4	17 1/2	5	15	22 1/2	15 1/2	16	8	2	16				
1/4	16	4	14		14	14	14	2	16				
1/4	20	5 1/2	17	7 1/2	17 1/2	17	25	2	16				
1/4	10 1/2	3	10	7 1/2	10 1/2	10	10	2	16				
1/4	9	2	8	15	8 1/2	8	23 1/2	2	16				
			6		6	6	6						
									100				
3 5/6	115 5/6	51	28	212	15 1/2	1	3	29	10 1/2	40	16	2	100

- Aleksy Woron z S. Andrzeja Piotr, Fran. C. Roza.
 - Lawryn Woron z S. Fran. S. Jan Jadow, Ignacy C. Krzyżyna
 - Lawryn Dawłasewicz Lawnicki z S. Maiuy, Pa: Jan Woron.
 - Chasz Kliszeyko W. C. Ama, Pa. Fran. Biety z. Andrey.
 - Marin Miliczenko z naty Diewka y Parobok
 - Josef Bartoszewicz z S. Krzyżota y Josefa Tomasa y Marian
 - Maiuy Woron z S. Hamsta Piotr, C. Ewa y Katarzyna
 - Kazimierz Luk z Br. Maiuy Symon.
 - Symon B. z. iukay z S. Jan Fran. Krzyżyna Anna y Andrey
 - Maiuy Chadyka z S. Matay Jan Fran. C. Katarzyna Maruta
 - Krzysztof Chadyka z S. Kazimi z S. Sabul, Aleksey Fran. Symon C. Roza
 - Andrey Biety z S. Fran. z. S. Jan Bartom. Wnuk Michal.
 - Anton Knutowicz z. Pa. Biety z. S. Jan. Ham. Krzyżyna
 - Maiuy Rodziewicz W. Lige Marin Chadyka z S. Stefan
- Za Wyjazd pod Szlakiami czyli za Papzcaty Wiaz
Siana Staupinego do Dworu Sztadaigc daig.
- kliszeyko szafowany z Lepitowa
na poradziny z listami y inne

Summa Wsi Tokarow 3 5/6 115 5/6 51 28 212 15 1/2 1 3 29 10 1/2 40 16 2 100

Przebieg powozow do Dworu Szlachetna
przebieg do mostow z S. wozem i koniami y koniami y koniami.

Własności y Przymioty Wsi Tokarow.

Ta Wies o pięć Awierci mile od Dworu lezy, nie daleko Wsi Lewoszew, która ze ma niedaleko Lu
czaję z Wot wyhodowano przysadę, przez ogrody y łąkami zmierzającą się ku temu Dworowi, do
są za dobre y wygodne, oraz y Wygon w znaczney Obszarności, po koniec Wsi z przysiadu le
żący, a paż pod Wiaz Szlakiami, nad Rzeką Łyżyma, dość wygodną, lecz co do ziem z których
się sama żywić y podalki Skarbowi optacac musi, wcale się zdziwi być nie pomyslną, że ziem
swoich nie ma regularny, ale wrzypnie ich Grunta między kłutami Szlachetkami w Sa
chownicach porozrzucane na które nawoz dla odległości przytrudny najwięcej otłojem Grunta le
że musi, dla swojej podłości w gatunku, bo się z porozrzucane piaskow, w jedną tyf
ko myśleć zmianę wywora frorie, y Janinę na niej co więcej ciężą, gdzie się urodzą za
wozi dla pamięci wot trawy y owsiaka, Chmielę luboby roduity, lecz o zaprowadzenie
Onyż nie starają się Własności, Zabudowanie lubo w przysiadu Wsi Poradzim lecz
dla nie dostatek pulczy Wiele się charac Ruderow.

Potozenie Gruntow tejże Wsi Tokarow.

Grunta tej Wsi Tokarow w swoim potozeniu dostatecznie opisac się nie mogą
ialo Szlachetkami po rozrzucone miyskach, które z trzech stron są
czą się z gruntami Berdowskim, w imię Lana Łaby Wios Mickore y Sire Lwa
mył, z Awartay zaś strony przypierają do Drogi ze Wsi Lewoszew do Dąbr
wney idącej z gruntami pp. Borymowskiego, Lasianku narwaney Arzyre
wszczyna Łacze się.

Ad haec Uzywac Grunta w Lasianku Kamienica y Bor Łwany z których dla szczytosi Grun
tow circa własnego Fundum, jaleci koturic Gospodarstwa mieć mogą w sprawie.

Sianozicie ta Wies używa za Wiaz Lewoszewami nad Rzeką Łyżyma nazwaną, mało
co mające w swoich siedziach, z tych jednak mające nie korespondujące potne
bom swoim Siana szczytnie, najmowaniem Sianozici u Postrowny Gospodarstw
czynności Czynię Satisfakcyą.

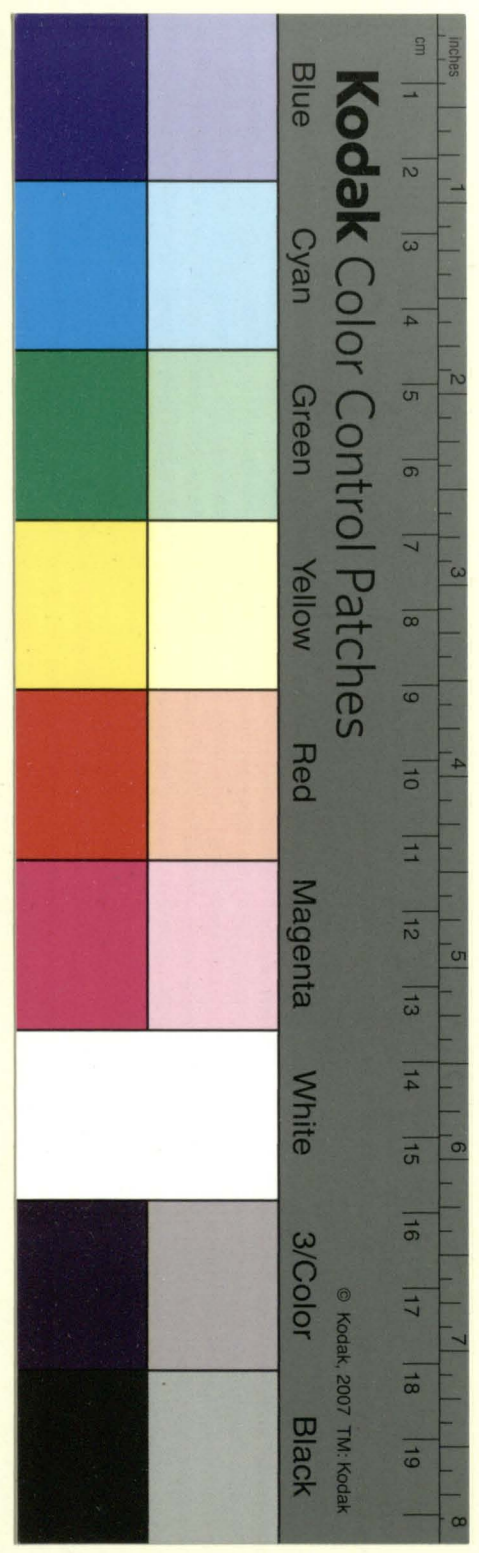

Siemienistosc			Dystanskiya z majatku			Majatek Gospodarski			Powinno			Wies Lewosze od Dworu ma waniu swoim					
Wielki	Średni	Mali	Wielki	Średni	Mali	Wielki	Średni	Mali	Wielki	Średni	Mali						
1	2	1	3	1	1	2	3	2	5	3	1	3	6	1			
1	5	1	2	1	1	2	1	4	1	1	3	3	6	2			
1	1	1	3	1	1	2	2	1	6	2	6	3	6	3			
1	2	2	2	1	2	2	2	3	5	3	3	3	6	4			
1	3	2	2	1	1	2	1	2	3	1	3	3	6	5			
1	3	2	2	1	1	2	2	3	6	3	3	3	6	6			
1	1	2	4	1	2	2	1	1	1	3	3	3	6	7			
1	1	1	2	1	1	2	2	2	2	3	3	3	6	8			
1	1	1	2	1	1	2	1	1	2	1	3	3	6	9			
1	3	1	2	1	1	2	2	2	6	4	3	3	6	10			
1	2	1	1	1	1	2	1	1	2	1	3	3	6	11			
11	24	15	25	2	4	2	3	9	2	20	18	19	42	23	8	33	66

Summa Wsi

o puttory mile Gruntu w Wly wtoh 5.	Grunta			Podatki Loczne do Skarbu Państwa					Dan Działala								
	Wielki	Średni	Mali	Wielki	Średni	Mali	Wielki	Średni	Mali	Wielki	Średni	Mali					
cin zoi Jan ¹⁸ Wł ¹⁸ Olena Maruta	1/4	4	5	15	9	15	9	2 1/2	9	2 1/2	2	10					
Jan ²² Maicy ¹⁸ Star ¹⁸ Jozef C. maruta	1/4	4	5	15	9	15	9	2 1/2	9	2 1/2	2	10					
Jerzy Symon Cor ¹⁸ Lóia	1/2	4	5	5	11	5	11	5	11	5	2	1 1	1 2 20				
Helena B. Jozef Zo. S. Michat	1/4	4	6	15	10	15	10	2 1/2	10	2 1/2	2	10					
drey ²⁰ Krzyzstof ¹⁸ Stefan ¹⁰ Jozef ¹⁰ (Kryztof)	1/4	4	6	5	10	5	10	5	10	5	2	10					
C. Krystyna, Br ¹⁷ andrzej ¹⁷ Krzyztof	1/2	4	7	5	13	5	13	5	13	5	2	1 1	1 2 20				
C. Ewa ¹² Agata ¹² Anna ¹² Antonina ¹²	1/2	4	4	15	10	15	10	2 1/2	10	2 1/2	5	2	1 1	1 2 20			
Michat Cor ⁷ Agata	1/2	4	6	5	12	5	12	5	12	5	2	1 1	1 2 20				
Jurko Cor ³ Helena	1/2	4	4	25	10	25	11	11	6	5	2	1 1	1 2 20				
Jio. hatar ³⁰ S. Jan ²⁰ Marcin ¹² Piotr ¹⁴ Pawel ¹¹	1/2	4	5	15	11	15	11	2 1/2	11	2 1/2	5	2	1 1	1 2 20			
zimier ² Brat Jerzy ²⁰	1/2	4	4	20	10	20	10	2 1/2	11	2 1/2	5	2	1 1	1 2 20			
Zaisianek Kamienica y ch procz ardy ptacie ma. Lohu dawac powinni.	1/2	8	10	5	34	5	800	1	4 1/2	835	9	100	100				
Lewoszew	5	52	71	25	153	25	700	5	4	858	29	45	18	7	7	100	7 14 140

Własności y Przymioty Wsi Lewoszew

Ta Wios Lewosze o puttory mile od Dworu lezy nad sama Rzeka Lijima przy Okolicy Zacharowiszczyna nazwaney, ktora ze ma swoja nad Wpły wyrazona Rzeka pływac, miedy w Ogrody dobre, ciekotniki wypusty y wodę dosyc obfitaie, ale co do ziem, rowna się nie pomyslnościom Wsi Zacharow, iż takie ma grunta w szachownicach, po różnych poroczach, cane miyscach, mato co mając pod siedzibą gruntu, dohad dla odległości miysca nawoz przy-
trudny y wcale się czynic nie mogą, tysho siedzibne sznurki, bardzo krodho wychodząca, w Rok uprawnia się nawozem, y Janymy się sieją, gdzie się widziay zawodzi dla panującay
trawy y owsiaku, kiedy się grunta nie wypana w lgonie. Chmiele takoz choriaz mogą
rodzić w jeh siedzibach, ale się o zawod omyle nie staraja, Zabudowanie tej Wsi w
przyzwotym pomadlu lecz wcale opadte daig się widziec Rudera, ze Puławy nie ma.
Lianozgi ta wios Wlywa nad Rzeka Lijima, lecz te mato rodzą trawy, ze na suchy.
Rozdric maig swoja Sytuacya, ze ledwie po różnych Wroie dostac mogą Pana tamczyni
Gospodane.

Gospodane, w mokre lata mato wigcy nad Wor Siana z Mowga przytwarda
mogą, Wice czyniac wrglad na jeh potrzeby Lianozgi pohozic czyi Kozic pma
Dwor dotad uzywana na 30 kolembow wynosząca im podzielona w rownosc, a na
to miysce Dworowi pod Niciem nad Ruciem Niciem zwanym mof 12. wymie-
rzoną.

Potozenie Gruntow tej Wsi Lewoszew.

Wszystkie grunta tej Wsi Lewoszew. leza między gruntami Berdowiszczyni W Amęci
Pana Laby Wsiow mielpe y Jire nazwaney, y między gruntami W P. Jodobskiego do
Dworu Jiziny nalezicemi, gdzie przyzwotey nie ma granicy, ale wszystkie grunta w
chownicach pomieszcane takimi na zwane urwanyshami.
1mo Hlinszcze 2do Skumionowiszczyna. 3tio Siliuszcze 4to Strychowiszczyna.
5to Oleshowiszczyna 6to Luch 7mo Podbererze 8wo Kuplemina
9no Pod Kora 10mo Berdow 11mo Swiszcze 12do Mowiszczyna
13tio Kamienicze Hocha.



TABELLA SZCZEGÓLNA

Wsiow ad Fundum Magistratus Dombrowni dysfunctioni nabiegus Dobi Poturys f. O. Tera Ignacy Maszalskiego Dzielupa Wilesi: z Specyfikacją Liczby Domow, Ludności zdatusini y majatku oraz Osiadłych y przyjmuyę gruntow, Intrał z nich ite: conformiter do Inwentarow in anno 1768. y P. Sylwestrowicza Komar Zmąglonego z pomiarom sporządzonego y P. Hryniewskiego Któw Weta Mińskiego. in Anno 1778. oraz podług teraźniejszego stanu przy użycionym rozmiarze wszystkich w Ogule gruntow sianowizi, y oznaczeniu Łapow w Roku 1781.

Dymy				Siemieniście				Dystrykty z majatku				Majatek Gospodarski				Powinności		Grunta			Podatek Roczny					Dan Działek																					
																					Do Skarbu Pańskiego																										
																					Czynsz																										
																					Złote																										
																					Złote																										
1	12	13	31	20	29	1	2	1	4	6	6	14	18	10	23	67	34	27	9	72	1	Ogrodniki	6	13	4	62	57	20	226	5	1100	7	10	1333	21	86	4	11	13	50	11	22	3	40			
2	4	20	24	58	57	40	1	3	3	6	9	6	1	12	12	41	30	46	134	56	4	55	2	156	12	2	81	147	25	371	20	80	15	2	406	22	141	20	18	22	150	18	36	6			
3	2	41	43	91	80	98	1	1	3	4	13	10	15	13	15	42	40	150	63	12	106	8	264	21	4	26	188	15	640	7	40	22	9	702	16	260	26	39	11	250	39	78	13				
4	2	8	10	19	21	21	1	1	2	3	4	1	11	4	22	16	23	51	32	10	24	48	5	148	6	2	86	112	15	285	4	15	294	15	81	2	8	12	75	8	16	2	40				
5	13	9	26	59	45	51	1	2	5	4	8	4	23	1	47	38	64	122	72	21	108	10	148	10	15	104	25	126	5	1170	100	45	2	1395	2	195	20	40	130								
6	5	5	12	8	13	3	2	7	14	14	19	39	18	6	17	14	19	39	18	6	7	6	148	10	15	54	23	20	302	20	10	2	312	22	50	20	10	25									
7	2	9	11	28	25	15	1	1	4	2	4	5	4	21	10	13	55	21	3	21	6	78	8	148	10	15	6	37	42	10	444	25	14	25	459	20	61	5	14	35							
8	3	3	7	7	8	2	1	5	8	6	15	23	7	24	21	38	94	39	29	156	10	148	10	15	5	2	46	17	232	7	22	239	22	35	14	6	30										
9	13	13	34	25	27	2	5	5	15	21	23	38	94	39	29	156	10	148	10	15	5	2	46	17	232	7	22	239	22	35	14	6	30														
10	18	18	45	38	35	4	6	5	18	1	29	32	39	61	53	14	216	11	148	10	15	5	2	46	17	232	7	22	239	22	35	14	6	30													
11	1	13	14	31	21	29	1	1	2	4	6	2	10	4	28	23	23	69	39	6	36	72	10	148	10	15	6	1	10	13	20	253	10	360	300	20	14	933	24	60	24	18	110				
12	1	11	11	24	15	25	2	4	2	3	9	2	20	18	19	42	23	8	33	66	13	148	10	15	5	2	46	17	232	7	22	239	22	35	14	6	30										
													Summa					Facit																													

Opisanie roznych Dyferencyj w Dombrownie.
1mo Wios Luchwalna w tej Wsi dyferencya uczynt W. P. Karbutt. Sam będa Dziwizawca, pmer swoiego zastawnika W. Migdala do Polwarlu krowarszczyzny przytaczając ab antique uzywajca ię mierz pmer Ludri Wsi Luchwalney.
2do Wios Saqayty Wios lwiermy J. O. A. L. Zymonstich u W. Korymowskię u zastawie będać, ultr w grunta tej Wsi wbita ię, pmeratęk swoy wriatwszy p. cześć za Popelny J. O. Pana, a potym za Arduowney udy nastoletnicy Popelny W. Karbutt Chozęgo Lidkiego. w cale ję przytaczęca na 5 Koczek sięwu Zsta oraz las Dubowice wyfnębia y łobie przytaczera, gdzie ję Wyraina granca kopcami Osypana w tym Mięysu od Spodkowarszczyzny kopiec zryty y p. cześć grunta zabieraja.
3tio Wios Douknie. Wios Ciaby Tych u J. O. Zymonst na drciwizę Mergow grunta przytaczera, y nie stuzenie ię za granicę y kopce wdzięra, zlyę ustawne Kłotnie y łobie ródca ię z przytaczęca ię pod sama Wrię pmer Ogrodach tej Wsi Doukniow, a zalyę y wyfnębia łobie potrzebny zastawca wai nie moga.

4to Wios Mochowice. Ja Wios ma Dyferencya od granic Olzawa Polwarlu W. P. Olzawskiego, który Violenter zabiera uroczysho zabiernik y sianowizie nad Dzitwo.
5to Wios Dubczany. Ja Wios ma Dyferencya od granic Mę. P. Danuży y Ginyta gdzie ię nie ma pewny granicę znacna, cześć grunta y lasu zabrano, tak ię W. P. Sinder sli sianowizie nad Dzitwo dawny mierz 1 a teraz pmerator mierz łobie przytaczęca oraz Wios Ornista J. O. A. L. Zymonst nie dorwala zdawna uzywanygo Wyfnębia, sianowizie zabiera, lasy y gaje na łob sianowizie zabierowane wyina, y grunta przytaczera, oraz na poperue nie sprawiedliwcy wioleny Ludri Dubczanski, try mierz natnie bice.
6to Wios Tokary w uroczysho Prowarszczyzna zwanyo zastawie na Mergow 30 dni W. P. Zaba przytaczera, gdzie pmer tym Wdrięnie tej Wsi grunta zarabiati. tak ię la sę pod Wrię sianowizie dawna uywana zabiera.
7mo Wios Lewoche. Uroczysho. Berdz. na 16 Kł sięwu Zsta Wtosięnie ber dowfny za pomocy Dworu Wtaczęca in anno 1768 za popelny Arduowney W. Komarskiego, violenter napudrzy ięto porębi, sianowizie na 50. siana sianowizie y dotąd w ludrim Dziwizim przytaczęca.

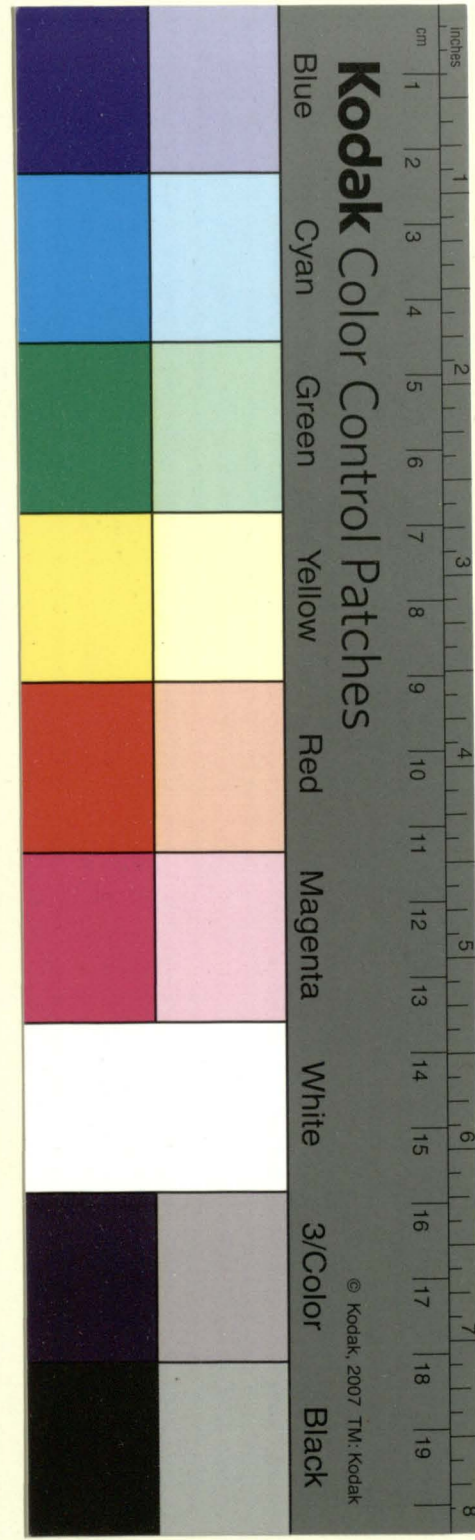

Summaryusz Generalny

Intraty tak gotowego grosza iako tez z tary Krescencyi y
innych rzeczy Folwarkowych.
WYCIĄGNIONY.

		Złote	grzyby	złte	grzyby	
Gotowy grosz	Czynsz z Catey Włosci Dombrowienskiej	4790	$5\frac{1}{2}$ ^{duo} 4798.50.			
	Ditto Podroszczyzny od Bojar 49	960				
	Podymnego nalezy z Włosci III 1221. q. 8 $\frac{1}{2}$ putra			Suma	0299	11 $\frac{5}{12}$
	ciwry do Skarbu Płoty z Dymow 177 na kat 2 ref	149	14 $\frac{1}{2}$			
	Proszowego od Cynpu y Podroszczyzny	191	21 $\frac{1}{2}$			
Arędy z Karczem y Młynow	2200	4				
Dan Dziakieln	Za Zyta Dziakielnego Bh. 11 $\frac{1}{2}$ at 32	368				
	Za Owsa Ditto Bh. 26 $\frac{2}{3}$ at 20	525				
	Za Siana kilt H. 1220 - at 10	406	20			
	Za Jęzi Sitak 92 - at 1	92		Suma	1705	18
	Za kur Sitak 184 - at 10	61	10			
	Za Jay Sitak 1840 - at 1	61	10			
	Za miód Potowiczny od Pniow 151 - at 198	191	8			
Za Krescencya	Zyta Sieć sie Bh. 53 $\frac{3}{4}$ na Ziarn 3 Bh. 101 $\frac{1}{4}$ at 32	3240				
	Przemysł Jarey $\frac{3}{3}$ Ditto 3 Bh. 1 $\frac{1}{2}$ at 40	45				
	Ditto Orimey $\frac{3}{3}$ Ditto 3 Bh. 6 $\frac{1}{2}$ at 6	36				
	Jermiana Bh. 4 D 3 Bh. 12 at 21	288				
	Owsa Bh. 25 D 2 Bh. 50 at 20	1000				
	Grybi Bh. 5 D 3 Bh. 15 at 20	300				
	Prochu Bh. 1 D 3 Bh. 3 at 32	96		Suma	6345	
	Za Bob Siemi biane y Konopne oraz za Włosci	40				
	Siana spratasie worow 200 z tych putra					
	ciwry na Ekspoz Worow 20 rozpaie 150 at 7	1050				
Za Ogrody Wanyuny, Fruktowy, y Chmielowy	100					
Od Kottow procentu do Wokna	150					
Za Pakt.	Za Pakt od Krow 15 at 24	360				
	Ditto od 10 Owice Za Jagusta y Wtugat 4.	40				
	od 5 Swin Maior za profista od 1 at 5	25				
	Od uch Kor za Korkta at 2.	8		Suma	511	
	Od Indyerek 2. Jęzi 8. Karczek 8. y Kur 15					
Za Pakt	78					

Suma Intraty roczney Maistnosci Dombrowny. 16760. 29 $\frac{5}{12}$

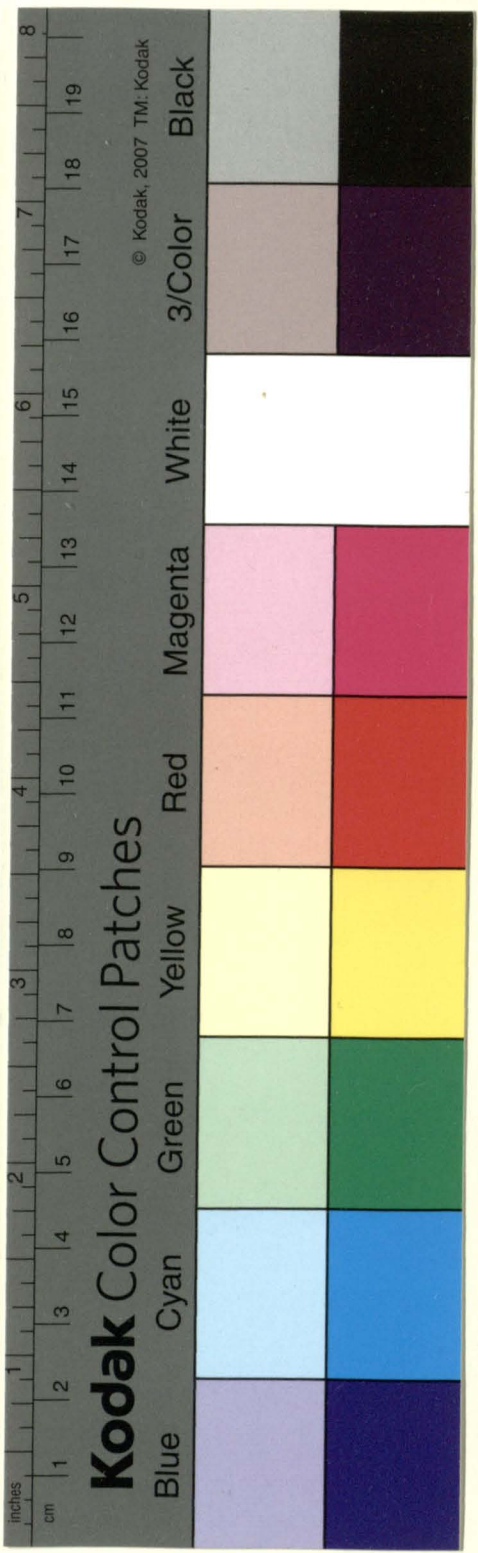

Ustawa Włościan. Majętności Dombrowieńskiej. Amo. o Ziemiach.

Imo Ziemiańscy Włościanie Dombrowieńscy, konfrontując się do przepisanej w sporządzonej in anno 1768. przez P. Sylwestrowicza y in anno 1778 przez P. Hryniowskiego Inwentarza powinności, Czynszu ptacim mają z kądzi Włoch, czy to przyjemny czy siedziębny po złotych szredzięsię, chyba by grunt przyjemny w innej był używany wiozła tedy iwi czynsz za niego wnie, jak Bojarowie y Ciągły po złotych 24 ptacim są obowiązani, proci Wsi Paszkach, gdzie przyjemna Włochu gruntu złotych trzydzieści dwa, gdyi, w bliższy przyjeżdżają Wsi, y Ziemiańscy tej wioski mogą ten grunt uprawiać nawozem, a do tego są wolności zaszczytem Ziemiańskim w tej Wsi Paszkach. w innych zaś wioskach odległych używany grunt przez Ziemiańskich nie może być uprawiany i mały zysk nie gnojący przynosi, tak z mało użytecznego mata do optacenia naznacza się kwartitas, a przyjemny grunt w tychże samych wioskach ze jest w siedziębnych Wsi, do uprawy nawozem przyległy, stasnie jak z siedziębnych gruntu Ptacim mają z Włochi po złotych 60. za morgi zaś Parne po gropy 15. za toż morgi parne podległe we Wsi Lepkach po gropy 2. morga Sianowitnych złotych 1 ptacim mają y talowy podatek corocznie 0 S. Marcimie do Dworu wnieć powinni.

Kilka słów tej ustanowy zmodyfikowanych są uhaftowane. y mają Państwo za kądzi ^{monop. w. 15. z k. 20. z d. archiwizacji}
 2do Cio Ziemiańscy; ze tylko mieć powinni w siedziębny part włochi gruntu z którego tylko ptacim podług wyżej wyrażonej ustawy po złotych 30. y więcej żadney w wyptaceniu nie czynią Intryaty a Bojarowie z Cynszem y Podroperzyną z part Włochi optaciarz po złotych 40. poluarum się wiodocimie nadzwyczaj złotych 10. ad Bojar, ad hoc swattu dni 12. przed aby się y Ziemiańscy powinności do Bojar informiter rmiata, ustanawia się stuciba konna podług dawnych Ustaw. Imo iczdrumia w koley z listami w potrzebie Skarbowey. 2do. Stawania ze wszelką bronią na grunt a Dyfperenajne, dla strzeżenia granic swoich, 3tio Augstowania w potrzebie Siam Panu, lub przybytemu Kommissarowi, dla cchwowania roznych Interesow w potrzebie Skarbowey. 4to Iczdrumia na skhuęz Cynszow y roznych Damin na Włochi Zalegających, dla czego powinni mieć wsrzycy Ziemiańscy porządki konny, to jest: konia dobreego. Kulbakę, pistoletow parę, Szablę, Dwidę, y kitanbę z rayturami, a który by z Orzaczonych Ziemiańskich talowego nie miał porządku y Skarbowi w podatkach y swoich powinnościach, nie był użytecznym y przybyłym Wolności pristanstwen się bawit a przed do ubostwa przynied talowego wra.

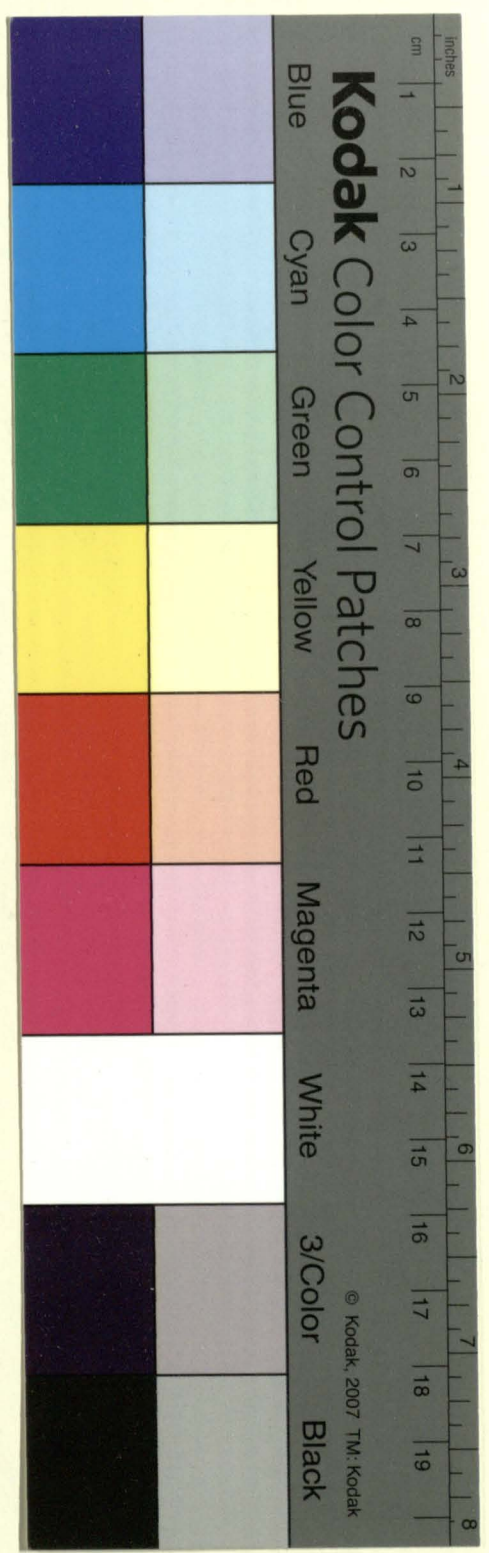

talowego wraz obrotu na Boiaryna lub ciągłego do czego podług
swojego majątku będzie zdatnym a na to między Boiara dobrego Jo:
spodana, y majątne Krowai na Ziemiannstwo, albowiem z Wykła Cnot a za
wre podwyższai, a nie cnota poniżej Cztwicha; do innych zaś partij
oprosz wyżej punktami opisanych, pod żadnym pretekstem nie mają być
używani.

3to Ciż Ziemiannie podług dawnych ustaw, każdy z Dymu swojego, O:
wsa Stacyjnego co rocznie dawnie mają po osmin ducie miary Dwornej
dawny majątku w sobie po garzy lachowej Dzieńce, a Synkwycy
garzy dwadzieścia, ad hoc Liano Staupne razem ze wsią ogólnie skła
dai powinni, y do Dworu odwozić tyle ile pod każdą Wną w Ogólnosci
Pactem jest zapisano.

4to Między temż Ziemiannami znajdują się Domy prawdziwie Szlacheckie
zaszczycające się to jest P. Michat Plasunia y P. Jony Woytkowski, y ci powinni
są per totum ad wpuścić wolności powinni Taliż mają wyznaczenie p Kon
misanow ante Skorobohatowie, których przy tejże wolności zostawiają się,
Michat Misura z C. Cymn Krolu do Szlacheckwa, y polubadai nie które do
wody ^{copiatum} przedmna Komisjanem, y lubo żadny dotąd procedurji nie obrat, y odak
sre wywody nie starat się o które Komisjanie starai się powinni, przy tejże zachow
waie się wolności, z listami jednak Komno z koleji przypadającej iachai jest O:
bowiazany. Taliż Jozef Tomielunia z Paphow, Maucy y Adam Tomiele
uire z Plasunia dawnymi dokumentami zabezpieczeni do samej tyłki z listami
mi rownie jak y Misura są obowiązani powinni w Furmanli zaś żadni
ani też w inne drobne pustyki listki nie są obowiązani, y od Szarwaszow
są Wolności inni zaś Ziemiannie podług Ustawy Inwentarowej na mocy po:
przedzającej Inwentarow Sturji są obowiązani y powinni.

2 do o Boiarach.

1mo Boiarskie Włoci Dombrowieński z put włoci Punkt siedmiu, Konfrontując
się do Ustaw dawnych Inwentarow, Cymnu ptaii mają po sztych dwadzieścia
z przyjmny put włoci po sztych dwadzieścia, z morgow Pasznych po rozny
wymyślonych miyscach po 15. z Sianowitych zaś po sztych idnym y takowy Podatki
co rocznie o S. Marcinie do Dworu Dombrowieńskiego w wsić powinni.

2do Ciż Boiarskie odbyci wzywy mają z Chaty swojej, alias z Dymu na
ialim Kolurich Sudziby mieszczącyj Grmie, drogę jedną do Krolowca
lub Rygi za samy dobry drogi lub do Wilna drogą cztyn, dla zaurienai
ex Fundo, lub extra wymietych Towarow, w ciągane pomiatny, z wyraz
nym y przyzwotyku na dobrego homa, z niezawodnym do zamienoney miay
sca przystawieniem, a jeżeliby Skarb ptaienia Droy takowych nie potrzebował,
tedy każdy Zapłacić powinien po sztych dwadzieścia, ad hoc kwatru dla pomocy lig
gtych każdy z Dymu swojego odbyci powinien dni 12. według dawnych In:
wentarow opisano było do woienia Kup zborowych lub orania dni 6. a nie było
determinacyi wręte dni orai, a wiek dni woić, więc niniejszym Inwentarow deter:
minatym oznaua się, iak z dawna groy wywoiti podni 2. y teraz się ustana
wia, te dni 2. a do orania dni cztyn, gdy zaś Dwor potrzebował
będzie tak wzyie lub do woienia Kup zborowych

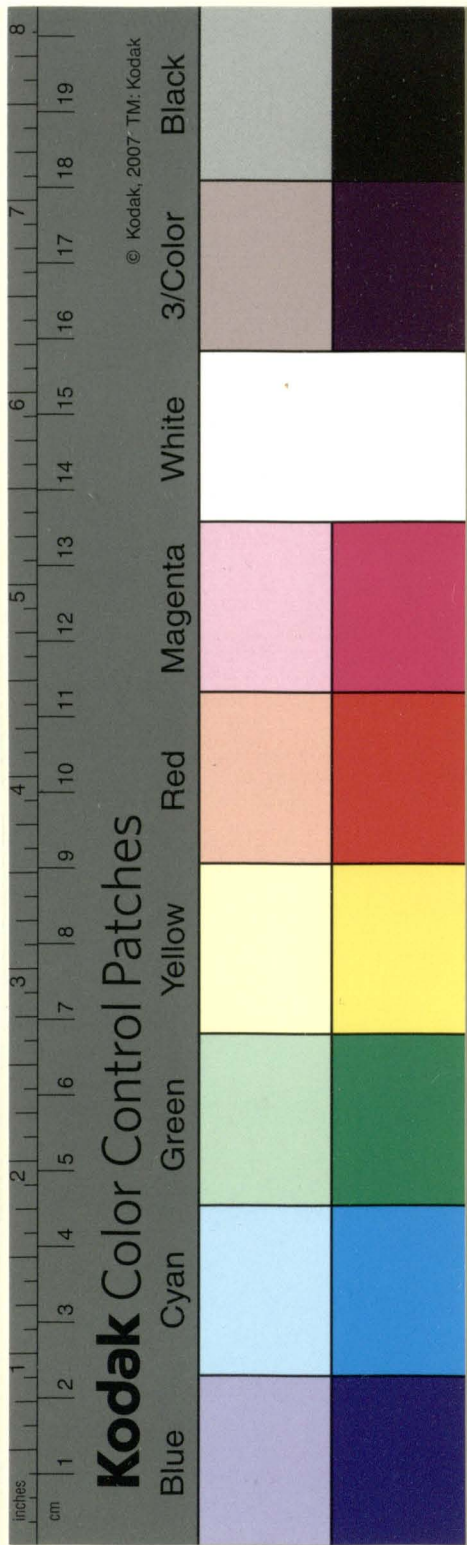

Lowych, lub orania na Janynę y iżyto podni sieć do Zmiwa Zbora
lub grabienia siana dni sieć, wicy do zadnych Drog y postug nie
mają być używani pod żadnym protektem.

3tio Cii Bojarowie podług dawnych ustaw y powinności, każdy z Dymu swiego owfa
w rocznie dawac ma po osminie idney miary Dwornej Dawney wynoszącej Jar
cy Cechonych Dwieście; si ad hoc siano Stajine całą wiaż raren shtadac y
Do Dworu oddawac powinni, ile pod każdą wiaż, iest zapisano w ogólnym

4to Cii Bojarowie uiechiby się pmer zbytą wobni rochultaili, w natog prianfusa
wkracyh, y do Abostwa pmyrli, a pmeto stawali by się nie sposobnem aptar
cemia swoich Skarbowi podatkow, y odbywania Drog Sobie przepianych,
tedy wtey pmeridianey nie sposobności Dwor ma wrac obrucić na
Ciągtego, a Ciągtego Gospodara majstrego, y zdatnego Gospodara do
odbywania powinności Bojarskich, na to miayce, aieby nie upadala
Entrata, wrac ustanowić y kreowac za Bojaryna.

3tio o Ciągtych

1mo Ciągli wtdoi Dombrowienskiej z Gmit wtdoi Siedibney Cypu-
szu ptacić mają po ttt letory, z pmyemney zaś put wtdoi pownie woi
rownie się uprawia naworem jak y siedibna po ttdoych dwanascie, za
morgi zaś paszne y sianowitne rownie ptacić powinni, iak te miar
nie y Bojarowie, y takowy podatki w rocznie o Si. Moranie do Dworu
w nosie są obowiazani.

2do Cii Ciągli Putwoc granit we usyethick tnech z rrianach pola swo-
iego mający, Idyż morgow Kometyknyel piestnosc, pamsyryny co
Tydien zimo y Latem każdy z dymu swiego Myszoryna, lub ho-
bieta podług potrzeby Dworu Dni trzy sturze powinien, orac pmatka
do Zmiwa Zyta y Janyny, lub grabienia siana dni sieć po idney
z Chaty Wychodząc sobie, wrypy odbywac powinni, ad hoc Driakta
oddawac ma każdy w rocznie Gospodar, na takowym mieszkajacy Jan
cie Zyta po osminie idney pod Strych mienac bez utnagienia,
y owfa po osminie idney takoi pod strych rar tyllu utnagtry, ma
ra Dworna Dawnicza wynosząca osmina Jaroy Cechonych Dwieście, or
war Gz idna Kur dwoie, Jay Dwadziecia, na Cierci zaś pmatka
mieszkajacy Gospodare, poniewaz mimo woli Dwornej rodrnaly
takowe na mate po cymili czestki, pmer nie swona, w idnym mie
plumia Dome.

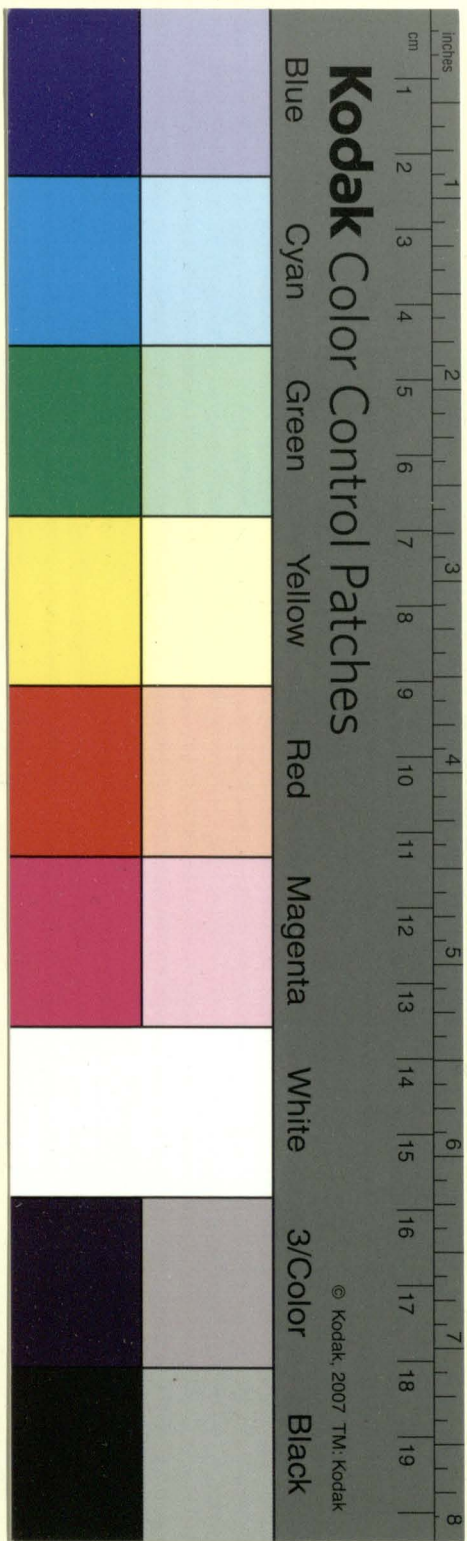

szkolenia Domie, dla zapobieżenia tym nie przyzwyczajeniom, pańszczyznę również jako
y z Pał wotora co tydzień zimo y Latem oraz y Gwałty stuijć powinni, którzy
są tylko Działo podług dawnych ustaw ustępieć, którego dawac nie mają.

3to Tych ciągłych jest powinnością podług dawnych ustaw, na Stróżę Tygodniową
do Dworu po osob Sześci przychodzić, w koley piątą bez spóźniaju, a ci którzy te
w którym Tygodniu będą odbywać Straż, na Pańszczyznę iść iść w tym Ty-
godniu nie są obowiązani. oraz warty nocną kolejno pośrodkem co noc stuijć
powinni bez Pańszczyzny. Dnia pośrodkem na warty chodzić czego chce dawny nie
było ale z tymi którzy zaczęli do Dworu po nocy warty ym te naznaczone są
4to Ci ciągli oddam Pastucha wcale pilnego y pełnego dla Dworu Oborzykani-
kowiej wybrać y Do Dworu przystawić powinni, któremu Jurejstt zwyczaj-
ny przy odziecy y Ordynacji Skarbowey, jako zaupie ludzi brać zwykła, ma
nie zawadnie co roku onego dochodzić.

5to Ci ciągli siano Staupne kłami co rocznie dawac powinni podług Dyspo-
zytymentu pod każdą Winią Wypracowanego, y one spólnie całą Winią stuijć

Do Dworu odwiezić y z oddania kłuit wiązać powinni.
6to Wios Tuchwalna z mierzow Pasznych ptactw ma pod grochy siedmnaście y pod ca podie ze
Wtoli Inwentarowa Armi 1778 na mierzow Ptactw podzielona, która wynosiła 17 30, a
mierzow 3 1/2 a, gr: 15 tylko wynosi 17 18 y 22 1/2
Powszecha Liemian, Bojar y Ciągłych Powinność.

1mo Podymne do Skarbu Rzeczy-Pospolitej z gruntu dawac mają to jest z każdej
Wtoli Siedziębney y przyjemney po 17 dzieńce y gorzej cztery jak jest wypra-
zono w Linij Inwentara. na Pał dwie, to jest w Septembrec potowc iedną 17 5 92
y w Marcu tyż z Wtoli pmer poborców z pomiędzy siebie wybranych iktadać,
y do Dworu w nosić mają, a nie z Dymu Dwor zaś nie obchajac poboryw-
drzajacy pmer Lotniczy Uchelucy Wtolician, w pome przyworoty oddać do Kancel-
laryj

2do Droge Staupna do Wilna każdy proca Szlachty iedną do Roku odbyć powin-
nien, proca pańszczyzny ciągli, a Ziemiannie y Bojarowie bez żadney ptacy
a ktoby spóźniaju nie miał piętą we Dworze zastawić powinien dni pięt 17 5. d. d. d.

3to Każdy Gospodar Ziemiannie, Bojarowy, y ciągły, proca Szlachty, Szarwarbi z
swoich dni stuijć mają takowe, które się niniejszym ustanawiają Inwentar-
nem, to jest każdy do szpania Probel y Budowli lub Reparacyj mostów odbyć ma
dni dwa, do Budowli proca Pańszczyzny Fakci dni dwa, y każdy wypierić po-
winien na Budowlę Dworną z puszczy lub z kąd inąd Bierwion dwa.

Dni Wszelkich Sześci na Swoich Dniach powinna całą włość procy
szlachty to jest ciągli Bojarowie y Ziemiannie wystąpić
do Budowli lub reparacyj mostów Probeli uszpanow Skarbowey
nowych uszpanych lub też Budowli Dworney to jest do szpanow Pro-
beli uszpanow dni dwa do karowem Budowli dni dwa lub dworney do wozu
niek Szarwarbi Dni Dwa.

4to Tęże Wtorek było prawniczym, przy wnoszeniu do Dworu Czynszów y Podroczny
zmy ptanic grochowe, dając od Kaidego Złotego po groszu jednym, iahui y teras wly
zay bez Excepacji powinni.

5to Ustanawia się aby Poddanstwo pmer Złoci y Suijwole, Komi, Wotow roboczym, y
innego Bydta nie pmdawali, pod Wina y kasa Dworna, zadon użycie poddany
bez Wiadomości Dworu, Konia, Wotow y krow pmdawac nie moie, chyba za wie
domością Dworu, y to kiedy na Podatku, lub stare y iahui nie zdrowe Bydla,
ktore pmdac moie, a na to miyuje war za te pieniazde młode y zdrowe. Kuz
nie jest obowiazanym, Stowem zadon ubozi Poddany nie ma mwy zbywania
roboczego Bydta, mimo wiadomości Dwornej, Dwor zaś, aby się zbywaniem By-
dta z Ostatnich nie wyiskrali majatkow, Wtorek, pmdary takowey postre-
gai y brome powinni.

6to Ze Znaczenie się Wtorek do Ubostwa nachyla, z myczym, ze się bez wiadomości
Dworu dzieła, y na maty, gruntu nie dła się cząstke, y potym udywolienmi zostar
wry gina, zawsze był broniomy takowey zmyczym y teras por totum zahamie się, pod
kasa plag 50. czego Dwor ma naybardziej potrzebai, gromiac osobliwie kobiety z ktorymi
okazuj się razem nie moga, a jeżeli stuzna do oddziatu była myczym, dla zbytku
Siemieniowoi y smyżaję wtedy się w ten maiz oddzielai sposob, upatryci ma gdzie
pustke myjemna jut wtoczna wolna, do siedlenia się zdadna, na ktoray maiz spolnie
catym domostwem pierwej Chate, y inne Gospodarstwie Budynki postawiac, a potym
się roztaczac, y roznym rodzicelac się maizkiem, gruntu zaś Siedribnego Dziele nie po-
winni, ktorogo zawsze po jut Wtorek byde powinni, tak u lęqtych iahui u Ziemiach
y Boiarow, ani się na nim dotaczaję, innc stawiac Domostwa y Budynki, pmer co
scimie zabudowania, często nie scyżiliwym pmer Ogien podlegaię przypadkom. Druga
myczym ze pod Lidą Miastem Targowym będąc sytuowanemi wieciey się dła na pi-
anfstwie y hullarystwie w idzie, a wiele w domu przy pracach Gospodarstwie, za-
kazaie się użycie pod strafen plag 50 rozgami nie warili się na takowe u-
częsczac Targi bez żadney potrzebey scyżulnie dla pmanstwa, y rapusty, ale ka-
dego Targu użyliby miał stuzna na nari uchania myczym, powinni Dwor
rowi pierwej oznaymic ona, y zawiadomowiac dla spmdania, lub sprawienia uc-
go pniechal, ad hęc wstrzymuie użqtych od hullarystwa w sam ten dzien Tar-
gowy, ma Dwor wmytlich użwai na adbywanie Panicyzmy, a ktorzy by w ten
dzien podtuz rozharu nie stauit się, temu dai się ma za nie postupstwo plag
dwadziecia, y zawsze w ten dzien targowy ma się czynic Reuizya, ktoray
się w Domach

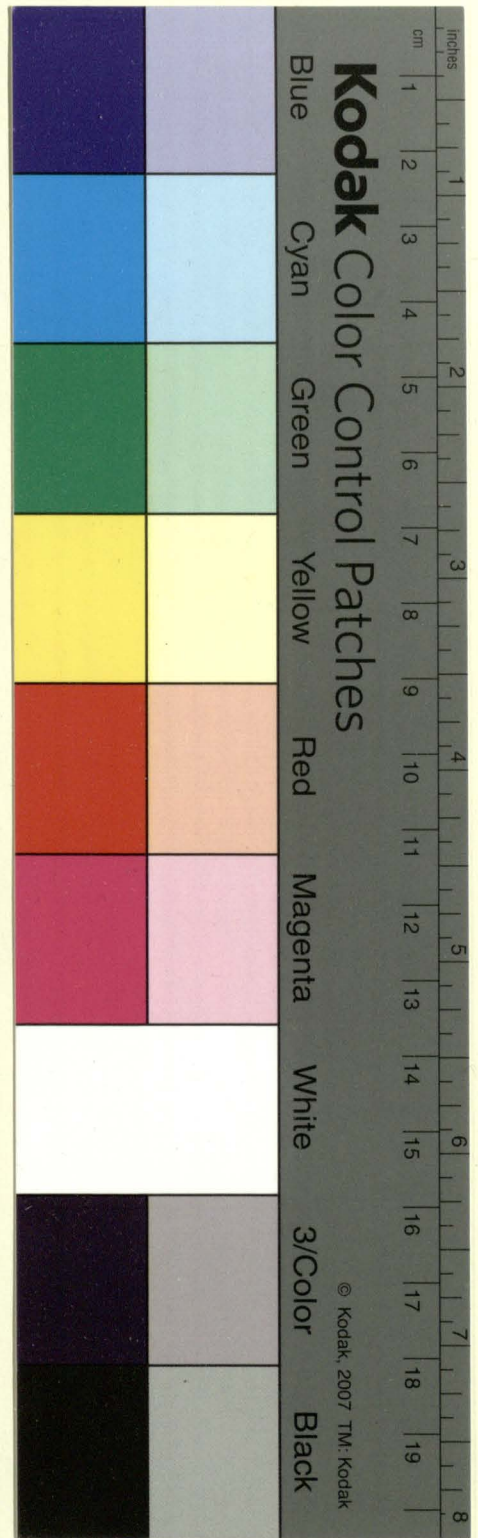

2110

sz w domach, a których nie maś tych bez do Wtchki karać sztafen wy:
zey opianym.

7mo Ustanawia się y to aby żaden z Poddanych Dombrowienskich, gruntów y sianożęci
Poddanym Cudzo-Parstkim nie zawodził y nie narymował, pierz co się w przyszte czaſy
Dyferencye, y kłótnie zwykły czynić, a jeżeli by się na którym Wtchianinie takowe
charaty: pnieſtęstwo, takowy ma być przykładnie y publicznie rozgami ukarany.

8vo To jest dawnym zwyczaem, aby się ludzie ziemie nie wykarczali z majątkow
pawaniem w Arzędzie uszczelnich na wesela Trunkow, dozwała się onym wypędze
nia swoich trunkow, to jest wypiekania piwa, y Wykupienia Krachy, pnie to się y
teraz takowa onym dać Wolności, nie więcej jak przepędzenia na Krachę żyta
put Keczki, y zrobienia piwa z Stodu put Keczki, za co kaprzęcy emy do Arzęd
dy tylko ptacie mają, procz Kottowego po ltt Literę od Krachy, a od Piwa
Drozdre Arzędanowi oddać powinni, na inne zaś żadne Banhietta, iakoż chnie
poopneby ette wodki y piwa robić nie powinni, pnieſtęmi zaś podług wypraczenia
w Kattraktach karg odhiorę y wine kaptarę.

9mo Ponieważ Wtchianie pierz zbytą wolności funditus spustoszyli Puszcę, raz zbytęcnemi tne:
biękami, powstare wypędawaniem do Lidy, tak dalece ie dopiero nie tylko na pnieci nie
staie, lecz sam Dwor na Zabudowania potrzebne z Balsztę sprowadzić musi Druwa
a sami Wtchianie matę mając sposobności, budynliwswowich poruynnowanych nie mają caye
podreparowac, więc odtąd po doznany tak znaczney szkodzi, w utraceniu spustoszenia
Puszczy, pnie totum zabraniają się, nie tylko tnebieie, lecz y rozrobotki mierne w Zabronie
myę Zaroiach na Lasu, a tym bardiey pnieci Druw do Lidy, owsem samym Wtch:
zianow- Syrowego z pnie y miedęgo nie wolno wycinać Druwa na żadne potrzebę,
procz Leszczynniku y suszmiaku, czego pnie Wyrnaceni stredz mają Lemieci
Jedna tylko zaroi Walusowpuzyna nazwana 15 morgow wynonęca, ie blisko Wsi
Sierohowa Ludro-Parstkiej Lasow swoich nie mającej leiy, y do strzenia trudna,
do Wytnebiecia na Pole powolona, dla odległości swojej od Wsi w których Lemieci
mieszają, tych zaś Lemiecy jest powinnością stredz wyrnaconych sobie zaroi
sh, y do Dworu co Tydnie Raportd czynić, za co ziemian tnech uwolnieni są od
Wszelkich Droę tak Worowych, iakoż ter y listowych, Cięzty ieden ze Wsi tnech walney u-
wolniony od Panſczyzny a drugi Cięzty ma morg ieden Pola dany bez ptatnie we
wni Kryndrienigach. ^{correctum} Ani Walusowpuzyny wycinać na Pole nie powinni

10mo Każdy mieszkaney na Granicy Skarbowym nemine excepto, Szlachcie, Ziemia-
nin, Bijar, y Cięzty z swoich Dni po Sal do Przystani lub ter do Wicim,
gdzie się Lichtaha otwory, jak Dwor zakare Kommi ony wotami, iachai powi-
nie. Leir ma być rozumieć ze ta sol ma być przez nich z Lich-
tuzi lub Przystani na swoich Dniach przyswierzona stoiaty na
nich rorda.

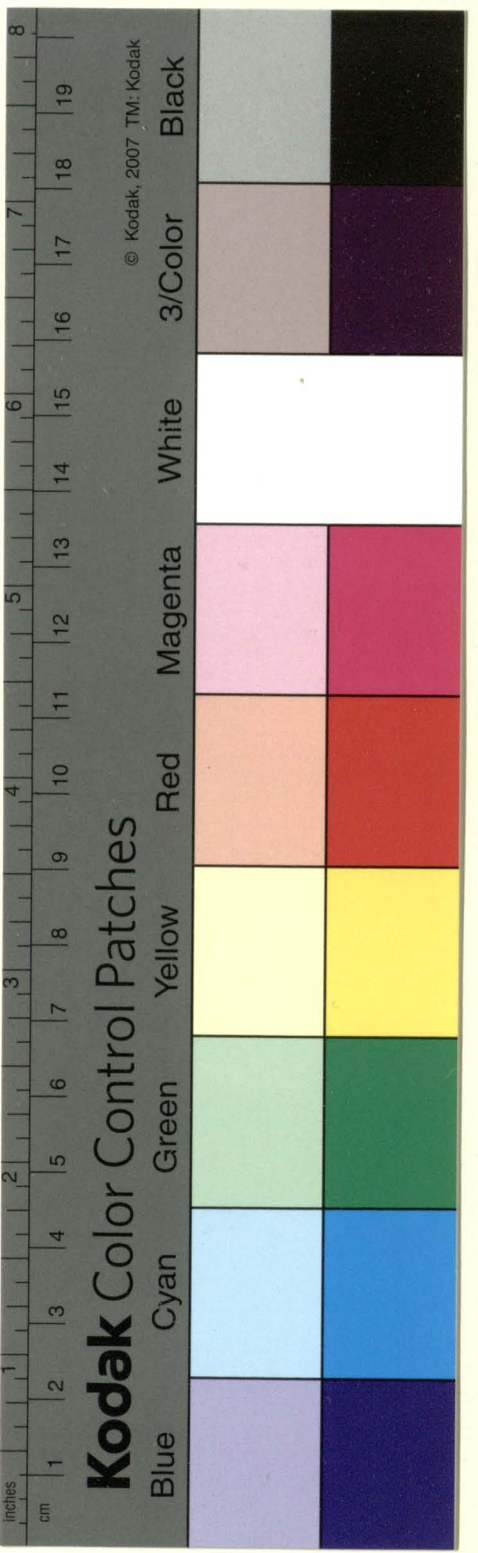

Obserwanda

Ktore zachować ma IP Ekonom ze Skarbu in-
stalowany lub Iny P. Dzierawca.

Amo Pzdzenie ludzi na robotę ma byci udnostayne, i quam strictissime podług
Inwentana zachowane, nad powinności nihsogo nie zarywając, ani ~~kozo~~ ps
dząc na robotę, y talowąż robotę w każdym tygodniu, iak należy: aby odstę-
piwana była! mynagłai, nie folgując w czasie nie potrzebnym, żeby potem w
czasie roboczym powszechnie zaległy nie odbywali Panszczyzny, a pmeto żeby ich
uciemiżliwości nie stawali oparą.

2do Robocizny! uicli co będzie zbywato! od potrzeby Kresowicy, y od innych Robot
Fundy, ktorey IP Ekonom od Skarbu instalowany lub IP Dzierawca, nie mają
mocy dai darowac, czyh do swoich pmytai Folwarchow, ale one mają obracać
na Erchuzę Budynkow Folwaranych, lub kopania górné potrzebne rowow, gro-
bel ette dla osupenia zmian Dwornych Poltkow, lub sianozici.

Jakowey Inwentary klucza Dębowieńskiego w powiecie
Lubym krzyczę Dobr Statowych Przykrystwa Wi-
kentyego spryżdzony in Fundo w Roku Jytrzyerzym
si edemstnym opyndicijym praszonym Ulti-
mis Novembrii przezemnie nizey wyrazowego
skominfara z wymiarem tak Dwornych Polat
kow iakotez gruntow Pajnych y sianozicznych
catero klucza w uzywaniu tylko wtopi będących
y do platy czynszu oznaczonych nie użycze do bez-
miaru pajczizny y zarosli nieplonych dla wiechy
wspu w wtopni podpisanie Pjano w Dębowie
1791. ultimis gbris

A.A.D. Z danielowicj Steban Kiepski
Dobr ofmianstkich Klucza Iny Biskupa Wilens
kominfary.

Przez zastawę na wymiar Rewizora z sianozice Dworna zwana koria odda-
na była wsi Lewosom morgow 18 z wymiara wyuszycza, a na to miał pod-
woię Kiczicze morgow siedem na Dwor było wyzaczono. Owar z siano-
ziczi Ruda zwany Dwornicy morgow 3. dano pta Rewizora iakoto
michatow Pjafewirobi na 1. Janowi Kordowi na 1. Szarobohatemu na 1. Prze-
to tak koria sianozice iako y morgow 3. Rudy sianoziczy przywacajgno
do Dwora. Et in w Rudi wtopianstkich sianoziczy na Kozest w Inwentaryu Zapi-
sany Superwie pewnie morgow pnt tuzcia Lias oddaenie to dla wsi Lewosom
y czynszu zadobudowachy powinno stotych pnt dzieciotnaga a gdy za rewizy-
we wsi Kieuczy przezemnie lub przez dw pta poplonystkiego komonfara w w
zawie Dębowieńskiego obszede morgow 7. sianoziczi dla Dworu wymierzony

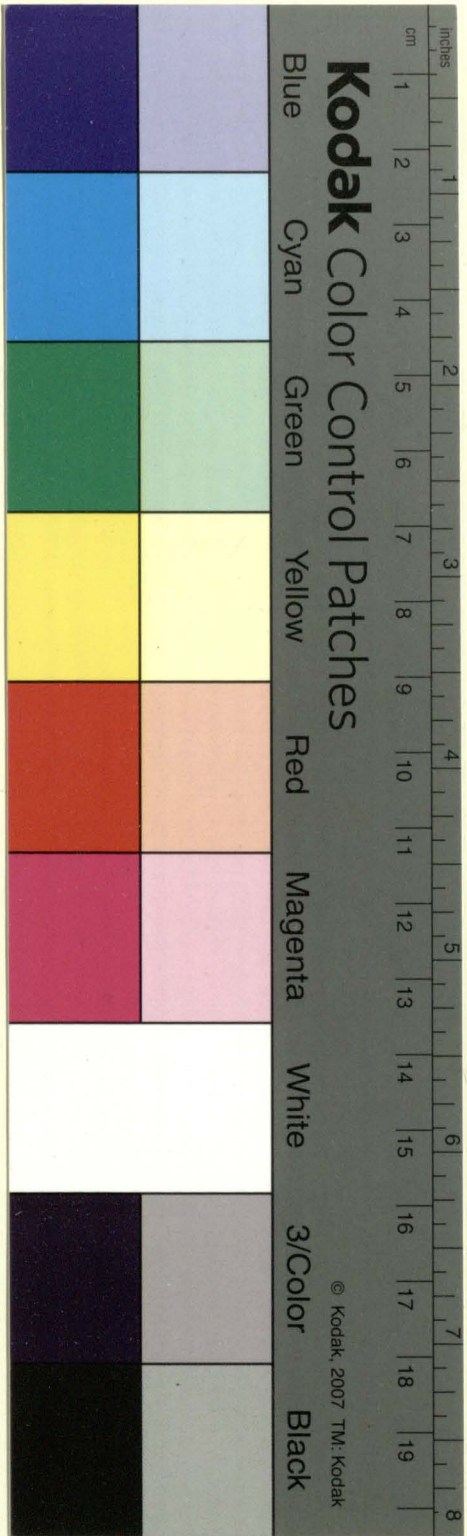

© Kodak, 2007 TM: Kodak

Suporniczych nad Rezerw. morgow ^z Liniach Inwentarza napisanych /: ponie
waz w przeplynu 1782. Dwor nie kont dla nie zablaznienia tych morgow
Lidmin nad Dwor oznaczonych pod Nicciowa, lecz przez ludzi porozbier
nych y prohoszonych zastawiajacych je iakoby wymiarem y w danem
imi na plate zapisanych / Fedy te morgow Lidem wermu Lewafce
y zaplatacy etc. Lidem Wize detrubkany czynszu nastapi tyko zlotych
i edynafce y Grofzy przynajnie.

Generatna Detrubkany czynszu za ta 18 Lianozki koricy a ta 3 Lianozki
i Rudy wogpada etc: 21. a ze w Rudzie wtopianychy Suplaty
morgow pntozrenia przygowa y moze je pod Wpiz Nicciowa oznac
morgow 7 Lianozki za Dworu koricy na Lianiaz wymierzonych
prato etc: Lidem do etc pntozrenia przygowa zoztaie tyko
mniey Sumy za Lianozki napisanej in anno 1781. etc: i edynafce
Grofzy 15. y moze jezere w Drugich mieyach oznaczic Supla
ta wtopianych Lianozki nad Rezerw w tym Inwentarzu wypra
zony prato za rewizy napisanej in Julio 1783. y ta detrubka
cya etc: 11. y 13. mieyca nie nie bopie etc: je tak plate oznac
za Lianozki iak iest w Liniach in anno 1781. w tym Inwentarzu napi
sano.

Ten Inwentar w Roku 1781 z wymiarem Grantow Pafnych y Lianozek
w wywamie bopacych y z uplanowa takoy spozrozony in
w 1778 iest ustanowiona w wie ktorzych tyko pntozkach co
do Grantow za stupnem lowestyanu meliorowany w tym
1783. Przy wympferem Dob Dobrowny Jozua Lii 1783
Lupa wilem w przeplynu arendowna Daczwawę wick
moimemu Lii paun Antoniemu postawskiemu komornikow
wodaf 2 osobliwym do tego Inwentarza spiszowym
podanym zoztawniye Infundę tych ze Dob dla wrany re
ky ma podpidanym etc w Dobrownie Roku Tytize sie
Demset otim niepizym Trzem Dnia Dnia etc etc
Trzemys miesiqca Aprila

A A D Z dantewic 1780
Dob of mianstich Jozua Lii
Bijfny wilem komornik

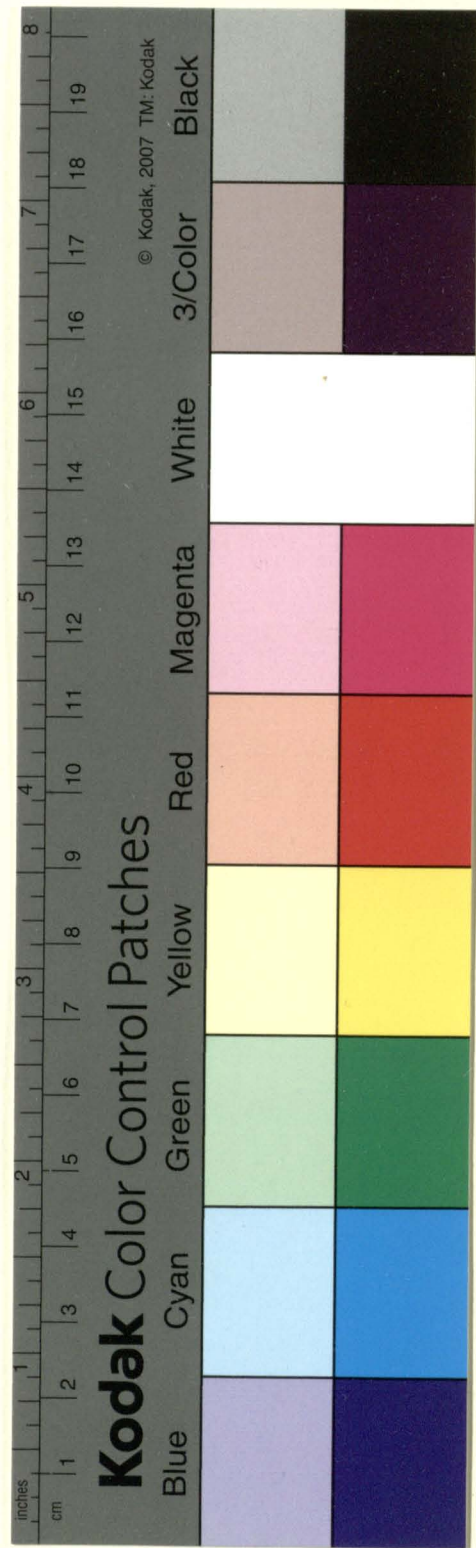

Wiadomości ubikacji morgow, w iakim Urzędzie, wiek który go: sprzedan Zarabia y trzyma tak gruntu Państwa jako też y Lianowiczego. po Wymiarze w R^o 1784my przy sprzedaniu Nowego Inwentaru wyznaczona.

Wies	Polowe										Lianowietne										
	komplety 1/2 morga	w 1/2 morga	w 1/4 morga	w 1/8 morga	w 1/16 morga	w 1/32 morga	w 1/64 morga	w 1/128 morga	w 1/256 morga	w 1/512 morga	inaczej	inaczej	inaczej	inaczej	inaczej	inaczej	inaczej	inaczej	inaczej	inaczej	
<u>Ogrodniki.</u>																					
Morgi Geometryczne trzydziesto-metowe																					
Da Ardy bor Platy.	2																				2
Symon Dudko	3																				1
Mikotaj Tomielewicz.	4																				2
Marcin Kachno	4																				1
Jozef Kachno. ziem	13																				10
Jan Tomielewicz	4																				1
Maiuy Stefanowicz.	4																				1
Jan Lak	4																				1
Stefan Kliszewo	4																				1
Knyptof Sayko	4																				1
Jan Zawatto.	3																				3
Jan Kachno.	4																				1
Lauryn Jahuc	5																				2
Maiuy Zuk	4																				1
Latus Ogrodnikow.		62																			39 11 12 1 33 14 7 2 1/2
<u>Wies Douknie.</u>																					
Franciszek Korzun.	6																				6
Symon Bobryk.	6																				6
Barttom Bobryk.	6																				6
Jozef Alexiewicz.	6																				6
Mikotaj Satacyda.	7 1/2																				6 1/2
Jozef Satacyda.	6																				6
Franciszek Giebien.	6																				6
Jozef Giebien.	6																				6
Stefan Eydziagolubi.	6																				6
Tomasz Alexiewicz.	6																				6
Andrzej Olechnowicz.	8 2																				6
Latus Fault		69 1/2	2	1 1/2	66																10 1/2 21 1/3 11 2
<u>Zasianek Abmaricze</u>																					
Maiuy Chutny.	10																				10
Bazył. Bienko	18																				18
Jahuc Hameranyk	18																				18
Latus Fault.		46																			46

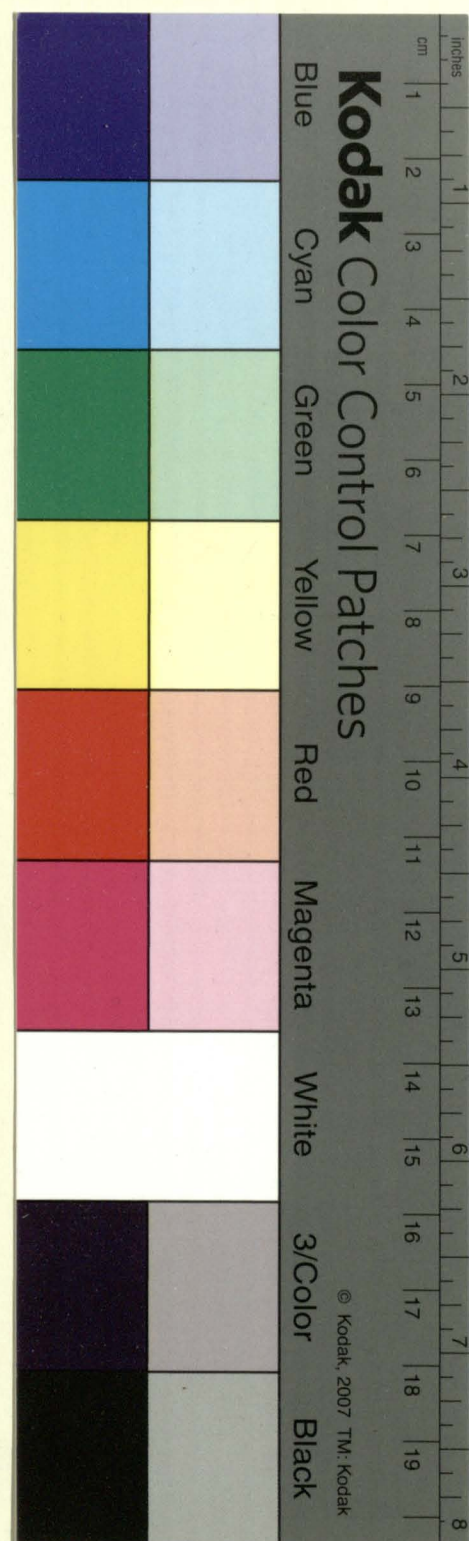

Dalna wiadomości ublianyi morgow etc

Wieś

Nieiecia

Polowe

Lianoietne

Jozef Gurdak 2 ty wn

Morgi trydziesto przetowe

Nieieciay . . .

Kasimier Skwarec

Barttomiej Szybajto

Mateusz Wotdrho . . .

Jakub Szybajto 1 wry

Jan Chadyha

Jakub Rak

Andrzej Kott.

Jakub Szybajto 2 gi.

Jozef Choruiy

Maiuy Woron

Jozef Woron 1 wry.

Stefan Choruiy.

Marcin Dadho

Jozef Cybalski

Symon Luch

Jozef Woron 2 gi. . .

Jakub Luch

Michał Piotrowica . . .

Jakub Btazukaye . . .

Andrzej Dadho . . .

Jakub Krahty

Maiuy Szybajto . . .

Marcin Krahty

Na Pafę Wyprzelono, ze tallie

nie miata qwie byta Pafi aq 10

Latus Facit ~

		Polowe	Lianoietne											
		Polowe	Polowe	Polowe	Polowe	Polowe	Polowe	Polowe	Polowe	Polowe	Polowe	Polowe	Polowe	Polowe
Jozef	Gurdak 2 ty wn	1	1	2 1/6	4 1/6	1 1/2	1	1/2	1	1	1	1	1	5
Kasimier	Skwarec	1	1	1 1/2	3 1/2	1/2	1	1/2	2 1/2	1	1	1	5 1/2	
Barttomiej	Szybajto	1	1	3 1/4	2 3/4	1 1/2	1	1/2	1	1/2	1	1	4 1/2	
Mateusz	Wotdrho . . .	1	1	3 1/4	2 3/4	1 1/2	1	1/2	1	1	1	1	4	
Jakub	Szybajto 1 wry	1	1	1 1/2	3 1/2	1 1/2	1	1/2	1	1	2/3	1	4 2/3	
Jan	Chadyha	1	1	3 1/4	2 3/4	1 1/2	1	1/2	1	1	1	1	4	
Jakub	Rak	1	1	3 1/4	2 3/4	1	1	1/2	1	1	1	1	4 1/2	
Andrzej	Kott.	1	2	-	3	1 5/6	1	1/2	1	1	1	1	4 1/3	
Jakub	Szybajto 2 gi.	1	1	2 3/4	4 3/4	3	1	1/2	1	1	1	1	6 1/2	
Jozef	Choruiy	1	1	3 1/4	2 3/4	1 1/2	1	1/2	1	1	1	1	4	
Maiuy	Woron	1	1	2 1/6	4 1/6	2 1/3	1	1/2	2 1/2	1	1	1	7 1/3	
Jozef	Woron 1 wry.	1	1	3 1/4	2 3/4	1 5/6	1	4	1	1	1	1	8 1/3	
Stefan	Choruiy.	1	1	2 1/6	4 1/6	2 1/3	1	1/2	1	1	1	1	5 5/6	
Marcin	Dadho	1	1	1 1/2	3 1/2	1 5/6	1	1/2	1	1	1	1	4 1/3	
Jozef	Cybalski	1	1	1 1/2	3 1/2	1 2/3	1	1/2	1	1	1	1	4 1/6	
Symon	Luch	1	1	3 1/4	2 3/4	2 1/3	1	1/2	1	1	1	1	5 5/6	
Jozef	Woron 2 gi. . .	1	2 1/2	...	3 1/2	1 2/3	1	1/2	1	1	1	1	4 1/6	
Jakub	Luch	1	1	3 1/4	2 3/4	1 1/2	1	1/2	1	1	1	1	4	
Michał	Piotrowica . . .	1	1	3 1/4	2 3/4	1 1/2	1	1/2	1	1	1	1	4	
Jakub	Btazukaye . . .	1	1	3 1/4	2 3/4	1 1/2	1	1/2	1	1	1	1	4	
Andrzej	Dadho . . .	1	2 1/2	...	3 1/2	1 1/2	1	1/2	1	1	1	1	4	
Jakub	Krahty	1	1	3 1/4	2 3/4	1 1/2	1	1/2	1	1	1	1	4	
Maiuy	Szybajto . . .	1	1	3 1/4	2 3/4	2 1/6	1	1/2	1	1	5/6	1	5 1/2	
Marcin	Krahty	1	1	3 1/4	2 3/4	1 5/6	1	1/2	1	1	1	1	5 1/3	
Na Pafę Wyprzelono, ze tallie nie miata qwie byta Pafi aq 10				4	4	30							30	
Latus Facit ~		24	28	29	81	70 5/6	24	4	12	27	1/2	9 1/2	14 5/6	

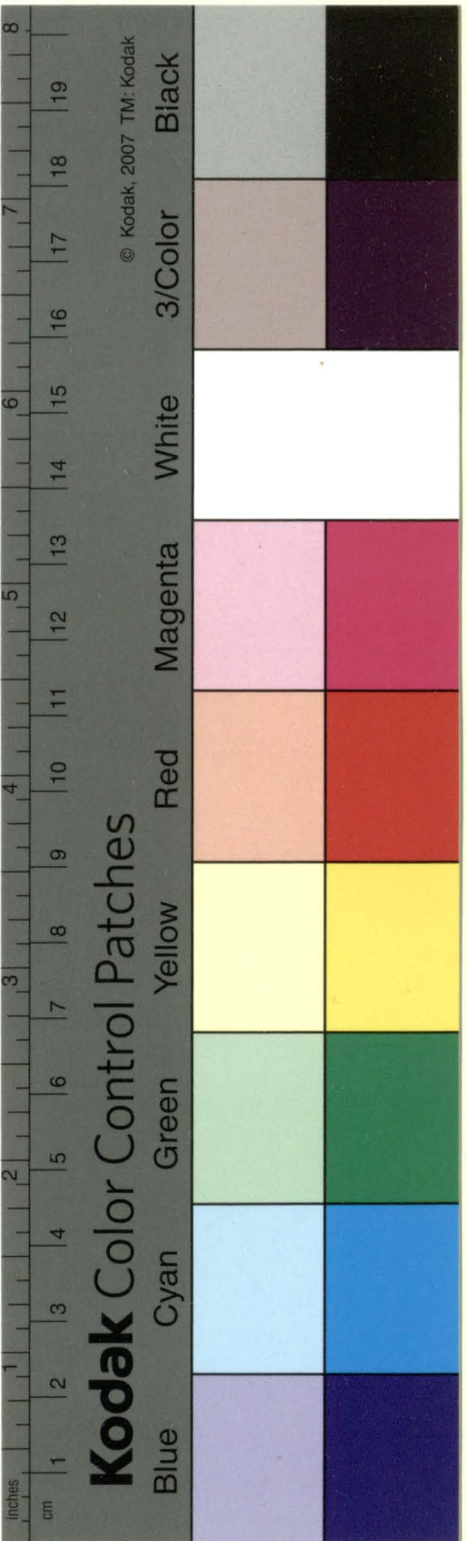

Dalra wiadomości ubikacji morgow. etc.

Wieś Luchwana

Połowe				Lianozitne			
W. N. 1000000	W. N. 1000000	W. N. 1000000	W. N. 1000000	W. N. 1000000	W. N. 1000000	W. N. 1000000	W. N. 1000000

M O R G O W

Karimien	Kliszczyko	1	2	4	7	1	2	1	1/3	4 1/3
Krzysztof	Kliszczyko	2	3	1	5	1	2	1	1/2	4 1/2
Maciej	Kliszczyko		2	5	7	1	2	1		4
Marcin	Giebien	1	2	2	5	1	1	1	1	4
Krzysztof	Szamrej	3	2		5	1	2	1		4
Anton	Biacel	3	2		5	1	2	1		4
Jakub	Burak	3	2		5	1	2	1		4
Mateusz	Limoch	3	2		5	1	2	1 1/3		4 1/3
Marcin	Cyrylko	3	2		5	1	2	1		4
Jerzy	Biacel	3	2		5	1	1	1 1/2		4 1/2
Maciej	Romacki	3	2		5	1	2	1 1/2		4 1/2
Jerzy	Dziak	3	2		5	1	2	1		4
Marcin	Douhoruki	3	1	1	5	1	2	1		4
Jerzy	Douhoruki	3	2		5	1	2	1 1/3		4 1/3
Maciej	Szamrej	3	2		5	1	1	2	1	5
Młuk	Krukty	3	2		5	1	2	1		4
Jan	Szabun			5	5	1	2	1		4
Franciszek	Szamrej	3	2	1	5	1	2	1		4
Barb	Korzun	3	2		5	1	1	2	1	4
Andrzej	Kuk	3	2		5	1	2	1		4
Maciej	Baran	3	2		7	1 1/2	1	2	1	5 1/2
Jerzy	Sotomienhik	3	2		5	1	1	1 1/2	1 1/2	5
Maciej	Prohop	2	3		5	1 1/2	2	1		4 1/2
Krzysztof	Burak	2	1	2	5	1	2	1		4
Karimien	Burak	2	1	2	5	1	1	1	1 1/2	4 1/2
Jan	Zamoyciak	2	1	2	5	1	1	2	1	5
Krzysztof	Zamoyciak			5	5	1	2	1		4
Symon	Milienko	2	3		5	1	2	1		4
Marcin	Szamiag	2	3		5	1	1	1	1	4
Krzysztof	Burak	2	1	2	5	1	2	1		4
Maciej	Kliszczyko	3	2		5	1	1	1 1/2		4 1/2
Maciej	Douhoruki	2	1	2	5	1	2	1		4
Paulyn	Biacel	2	3		5	1	2	1		4
Latus Fault		76	5	73	11	165	10	33	60/33 2 1/2	140

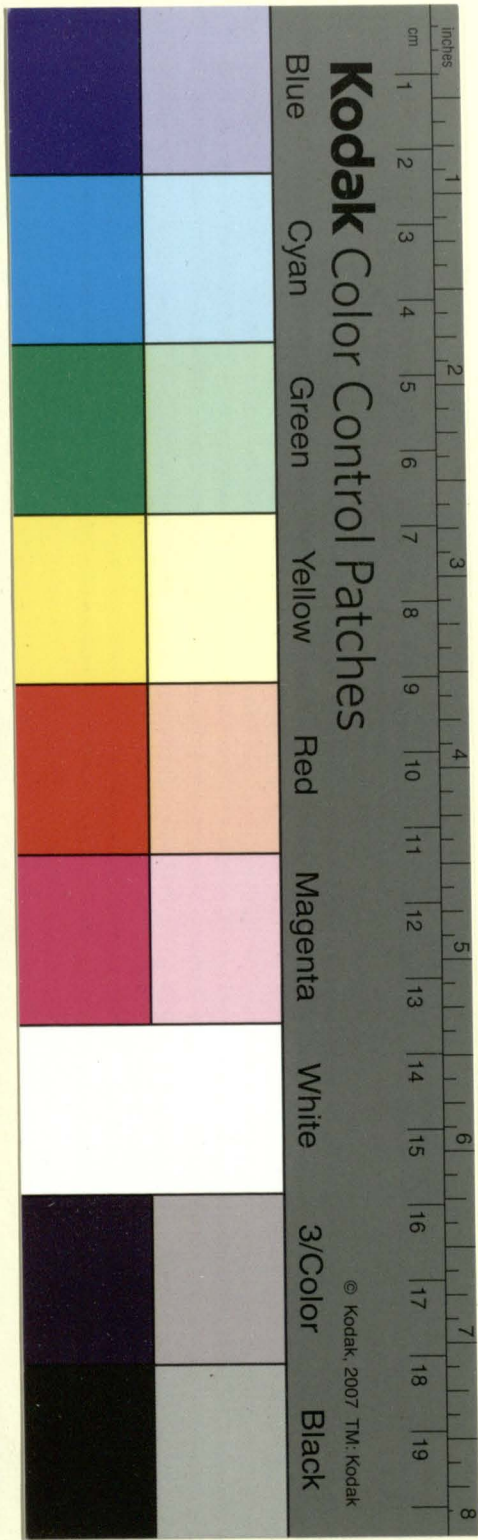

Dalpa wiadomości ubiacyi morgowczie

Wies Plasewice		Paszen						Lianozietne														
		u Kamputh	u Lorloch	u Lienyghaw	u Lienyghaw	u Lienyghaw	u Lienyghaw	u Lienyghaw	u Lienyghaw	u Lienyghaw	u Lienyghaw	u Lienyghaw	u Lienyghaw	u Lienyghaw	u Lienyghaw	u Lienyghaw	u Lienyghaw	u Lienyghaw				
Michał	Beblo	5					5										1	2	1	1/2	4 1/2	
Michał	Bunnayko		2	4			6										1	2		1	1/2	4 1/2
Michał	Misiura		3	4			7										1	2	1	1/2	5 1/2	
Antoni	Zubowia	2/3	9/2				10 1/2												2	1	1/2	5 3/8
Barłom	Urbanowicz	1	1	4			6	1	1										1		1/2	4 1/2
Michał	Plasawia	1	2	4			7	1	2					1			1	2			6 1/2	
Ławn	Izarnay	5		4			9		1								1	1	1	1/2	6	
Mateusz	Urbanowicz	5	3				8							1			1	1	1	1/2	4 1/2	
Adam	Tomielewicz	3	1	2			6			1				1/2			1	2	1	1/2	6	
Mateusz	Tomielewicz		5	2			7			1				1/2			1	1	1	1/2	5	
Jęży	Woythlewis			4			4							1			1	2	1	1/2	5 1/2	
Stefan	Zacharewicz	5		1			6			1				1/2			1	1	1	1/2	6	
Symon	Latusha	5	1				6										1	2 1/2	1	1/2	4 5/8	
Mateusz	Skorobohaty	2/3	5	1			6 2/3							1			1	2	1	1/2	5 1/2	
Stefan	Sawicki	7 1/2		1/2			8			2/3				1				2	1	1/2	5 5/8	
Andrzej	Strybuc	1	5	1	2		9			1							1	2	1	1/2	5 1/2	
Franciszek	Beblo	1	1/2	2	4		7 1/2			1/2				1			1	1	1	1/2	5	
Ławn	Tomielewicz		5				5	1		1				1			1		1	1/2	5 1/2	
Symon	Dulki		5	2			7							1			1	1	1	1/2	4 1/2	
Franciszek	Strybuc	5					5							1			2/3	1	1	1/2	4 5/8	
Mateusz	Chadyha	1/2	5	2			7 1/2	1						1			1 1/2	1	1	1/2	5 3/8	
Józef	Strybuc	5	2				7											2	1	1/2	4	
Mateusz	Chadyha	5					5											2 1/2	1	1/2	4	
Andrzej	Latusha			5			5											2 1/2	1	1/2	4	
Michał	Chadyha		2	4			6										1	2	1	1/2	4 1/2	
Latus Facit.		8 1/2	3 1/2	70	38	45				16 1/2	4	4	4 2/3	9 5/6	3	5	2	20 5/6	3 1/2	23	12 1/2	12 2/3
Wies Paszki																						
Józef	Tomielewicz			4	6		10			3/6									2		5 1/8	
Michał	Skorobohaty		2	12	10				1									2	2		5	
Jakub	Ludsko		3	6	10				1/2	2								1	1		5	
Jan	Izarnay			6	6				1									2	3		4 1/2	
Jęży	Izarnay			6	6				1	1									3		5	
Latus Fault			19	36	148				3 1/2	5 1/6	1							1/2	3	11		24 2/3

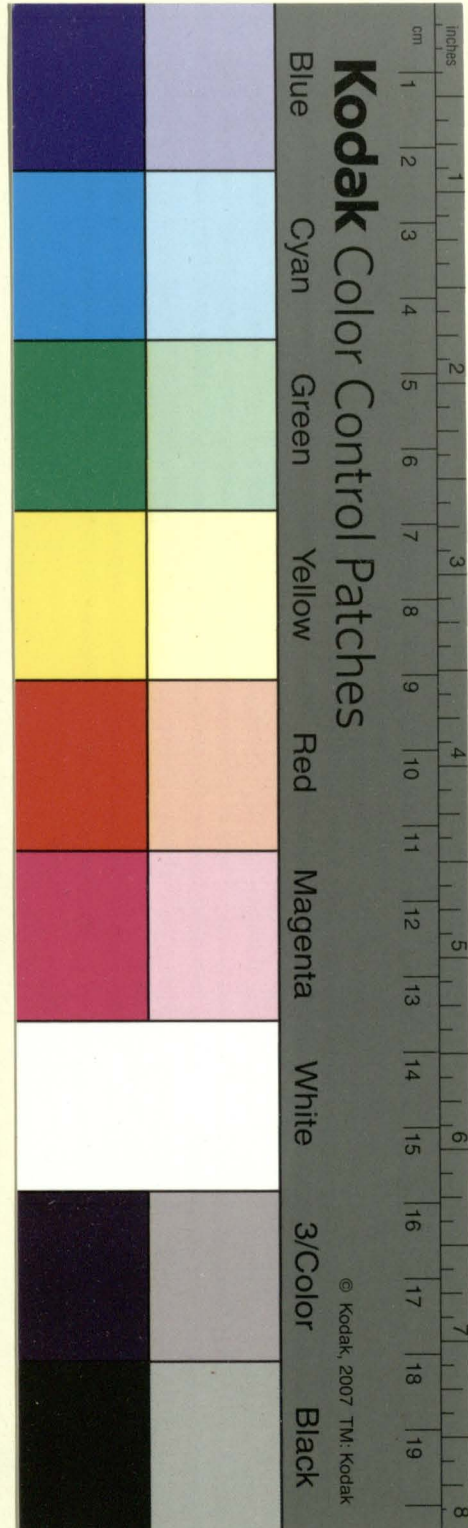

Dalja wiadomości ubikacji Moryw etc

Wies

Polowe

Lianozetne

Szaryty.

Morywi Geometryczne 30sto = metowe

		Wielki	Wielki	Wielki	Wielki	Wielki	Wielki	Wielki	Wielki	Wielki	Wielki	Wielki	Wielki	Wielki	Wielki	Wielki	Wielki	Wielki
Franciszek	Dziakiewicz	2	2	1	1/2	1/2	1/3	1	2	5 2/3								
Bartłomiej	Dziakiewicz	2	2	1	1/2	1/2	1/3	1	2	5 2/3								
Laury	Matachowski	5	3	8	1	1	2/3	3	2	7 1/6								
Symon	Kortowski	5	2	7	1	1	1	2	2	7 1/6								
Tomaz	Matachowski	5	2	7	1	2/3	1	2	2	5 5/8								
Franciszek	Biaty	2	6	8	1	1	5/6	1	2	5 5/8								
Andrzej	Biaty	3	3	3	1	1	1/2	1	2	5 2/3								
Latus Facit		15	16	6	31	7	1 1/2	6 2/3	3 3/8	2	3	14	5 2/3	42 2/3				

Wies Bryndziata.

		Wielki	Wielki	Wielki	Wielki	Wielki	Wielki	Wielki	Wielki	Wielki	Wielki	Wielki	Wielki	Wielki	Wielki	Wielki	Wielki	Wielki
Jakub	Olesziewicz	10	15	25	1	1	1	1	1	5								
Stanisław	Kachno	10		10					1	1	1	1	1	1	1	1	1	1
Jan	Karol	10	1	11	1	1 1/2			1	1	1	1	1	1	1	1	1	1
Marcin	Werzel	5		5					1	1	1	1	1	1	1	1	1	1
Roman	Werzel	5		5	1				1	1	1	1	1	1	1	1	1	1
Jakub	Tomielewicz	5		5	1				1	1	1	1	1	1	1	1	1	1
Marcin	Tomielewicz	5		5					1	1/2	1/2	1	1	1	1	1	1	1
Kazimierz	Tomielewicz	5		5					1	1/2	1/2	1	1	1	1	1	1	1
Laury	Tomielewicz	5		5					1	1/2	1/2	1	1	1	1	1	1	1
Andrzej	Tomielewicz	10		10					1	1/2	1/2	1	1	1	1	1	1	1
Latus Facit		70	15	1	86	3	3 1/2	1	10	5	12	8	42 2/3					

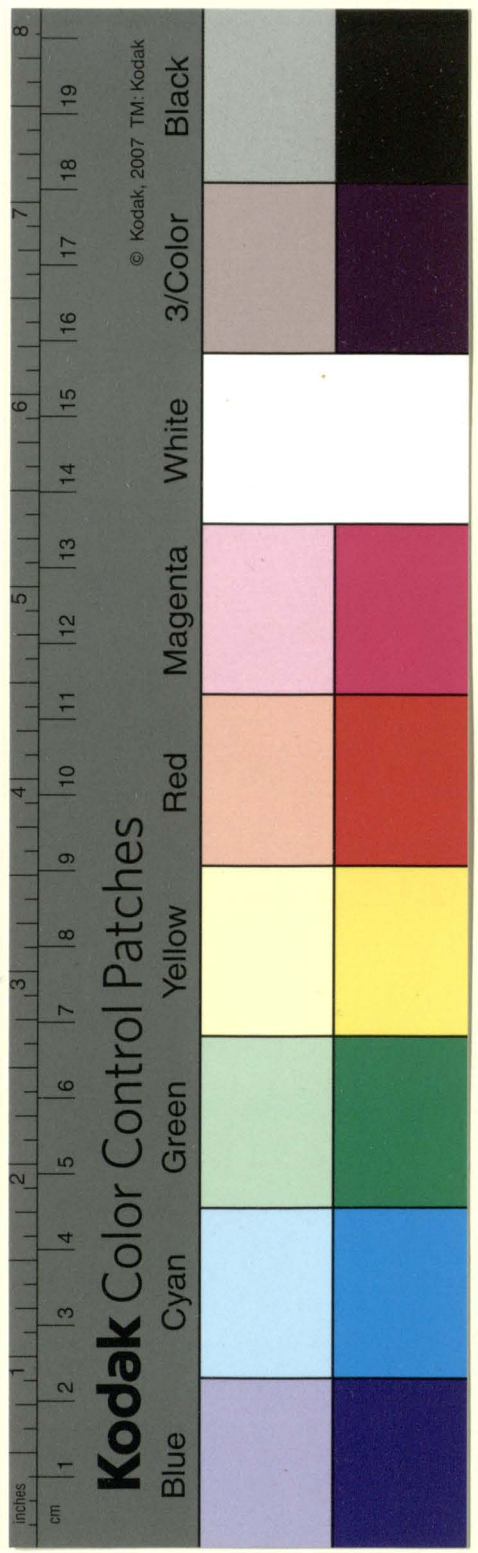

Dabna Wiado moze Ubikacyi morgow etc

Wieś Tokary	Polowe					Dianoziczne												
	Wiosna	Kamienica	Ostrow	Mielki	Komunista	Wiosna	Wiosna	Wiosna	Wiosna	Wiosna	Wiosna	Wiosna	Wiosna	Wiosna	Wiosna	Wiosna	Wiosna	Wiosna
<i>Morgi Geometryczne.</i>																		
Alicy Woron	9	6	$\frac{1}{2}$		$15\frac{1}{2}$				1	1	1							3
Lauryn Woron	9		$\frac{1}{2}$		$9\frac{1}{2}$					1	1							2
Lauryn Dawidewicz	9	1			10				2	1								3
Elia Kliszewicz	9	8	$\frac{1}{2}$	$\frac{1}{2}$	19		4		$\frac{1}{2}$		1	$\frac{1}{4}$		$\frac{1}{2}$			$9\frac{1}{4}$	
Marcin Milsienko	9		$\frac{1}{2}$		$9\frac{1}{2}$		2	1										3
Jozef Bartoszewicz	9		$\frac{1}{2}$		$9\frac{1}{2}$		$1\frac{1}{3}$	1		1								$3\frac{1}{3}$
Marcin Woron	9	1			10		1		2									3
Karim Zub	9		$\frac{1}{2}$		$9\frac{1}{2}$				$1\frac{1}{3}$		$\frac{2}{3}$							2
Symon Baruchajc	9		$1\frac{1}{2}$		$10\frac{1}{2}$				3		1							4
Marcin Chadyka	9	8	$\frac{1}{2}$		$17\frac{1}{2}$				1	4								5
Krzysztof Chadyka	9	6	$\frac{1}{2}$		10					4								4
Andrzej Bialy	9	6	$\frac{1}{2}$	$\frac{1}{2}$	20		$1\frac{1}{2}$	2				$\frac{3}{4}$					1	$5\frac{1}{4}$
Andrzej Kmitowicz	9		$1\frac{1}{2}$		$10\frac{1}{2}$		1	2										3
Marcin Rodzienica	9				9				1								1	2
<i>Latus Fakt</i>																		
	126	34	$9\frac{5}{8}$	6	$175\frac{5}{8}$		$11\frac{5}{8}$	$11\frac{4}{3}$	$13\frac{2}{3}$	$3\frac{2}{3}$	1	1	1		$\frac{1}{3}$			$51\frac{5}{8}$
<i>Wieś Lewosze</i>																		
Michał Rudy	2	2			4		$\frac{5}{8}$	$2\frac{2}{3}$	$1\frac{1}{2}$			$\frac{1}{2}$						$5\frac{1}{2}$
Marcin Rudy	2	2			4		$\frac{5}{8}$	$2\frac{2}{3}$	$1\frac{1}{2}$			$\frac{1}{2}$						$5\frac{1}{2}$
Stefan Rodzienica		3			1	4	1	$1\frac{2}{3}$	$2\frac{1}{2}$									$5\frac{5}{8}$
Lauryn Ciabinski	1	3			4			$4\frac{1}{2}$	2									$6\frac{1}{2}$
Jenry Brael	1	3			4		$2\frac{1}{6}$	$2\frac{1}{2}$	$1\frac{1}{2}$									$6\frac{1}{6}$
Jenry Karol	2			1	1	4	1	$2\frac{2}{3}$	$1\frac{1}{2}$				1				1	$7\frac{1}{8}$
Stefan Karol	3			1	4		1	$\frac{2}{3}$	$1\frac{1}{2}$				1	$\frac{1}{3}$				$4\frac{1}{2}$
Janek Zubryk	4				4			$\frac{2}{3}$	2	$1\frac{1}{2}$			1	1				$6\frac{1}{6}$
Stefan Ciabinski	4				4			2	$1\frac{1}{2}$				1	$\frac{1}{3}$				$4\frac{5}{8}$
Tomaz Rodzienica	3			1	4			$1\frac{2}{3}$	$1\frac{1}{2}$				1	$\frac{1}{3}$		1		$5\frac{1}{8}$
Mihotay Karol	3			1	4			$2\frac{1}{6}$	$1\frac{1}{2}$				1					$4\frac{1}{3}$
Do Artyo Lewopospiay		8			8		$\frac{3}{4}$	$3\frac{2}{3}$	3									$10\frac{1}{6}$
<i>Latus Fakt</i>																		
	6	32	8		4		2	$52\frac{3}{8}$	$6\frac{5}{8}$	$27\frac{1}{2}$	5	18				7	2	$211\frac{5}{8}$

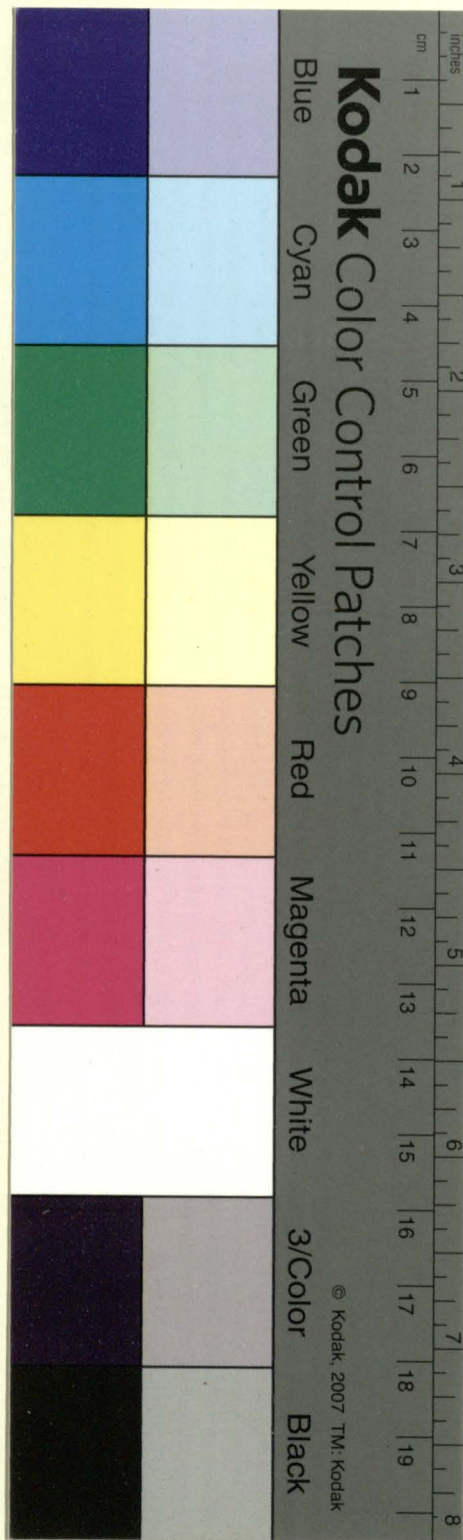

Continuag Wiadomosci Ubikacyi Morgow otto.

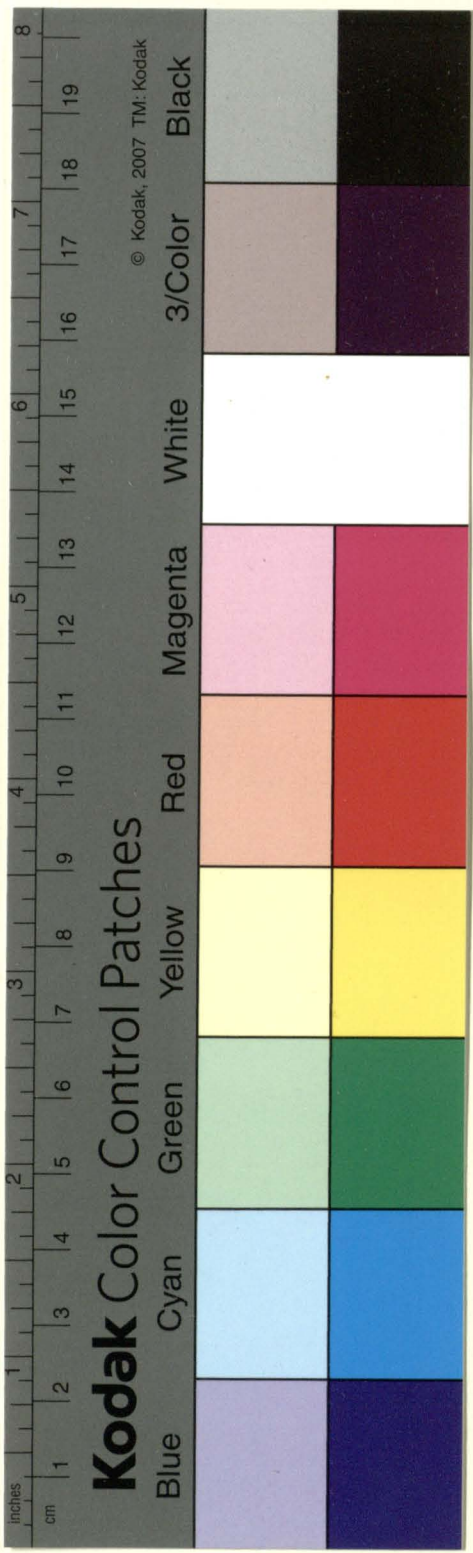

		Sianożenie				
		Właściwość	Właściwość	Właściwość	Właściwość	Właściwość
		Właściwość	Właściwość	Właściwość	Właściwość	Właściwość
		Morgi				
Wies Mochowice -	Mihotay	Stryluk	1 w/2			
	Mihotay	Stryluk	2/3			
	Jan	Stryluk	1 2/3			
		<u>Latus Facit</u>				
		Do ardy	Dodano	1		1
		Jan	Kruhly	1/3		
		Jan	Kruhly	2 2/3		2 2/3
		Krzysztof	Kruhly			1 1/2 1 1/2
Wies Dubczany.	Piotr	Biatoli			1/2	1/2
	Bartłom	Janewicz			1 1/2	1 1/2
	Jerzy	Kouczaka			1 1/2 1 1/2	2 1/2
	Mihotay	Kruhly			1 1/2 1 1/2	3 1/2
	Marcin	Kruhly			1 1/2 1 1/2	3 1/2
	Szymon	Kruhly			1 1/2	1 1/2
		<u>Latus Facit</u>				
		1 1/3	2 2/3	1	1 1/2	2 6 1/2 13 2/3

STATUS FUNDI

Opisanie Za budowania Dworu Karczem y Mlynow.

1^{mo} Rumek do Rezydencji Panskiej, Frontem od Budyntku Ekonomicznego stojący, stany ryznuiący się po części, a którego sciany na koto tarczycami obite, dach na nim stany gązami kryty z czterma kominami na dach wyprowadzonymi z dwoma po rogach dachu gwiazdami a wieżchu blaszanymi, z Frontu ganek z uschodami y dachem o uch stupach, ad normam koputki budowanym, takoz z gwiazdą blaszaną, w wieżchu, z ganek w chodząc do Sieni drzwi na zawiasach y kruskach żelaznych z zamkiem wewnętrznym, nad temiż drzwiami okno szklane z szybami w Otow oprawionemi, Sieni te Tarczycami opierzone, płotnem wybite y białe malowane, gdzie już przez Cegię dla zacięcia płotno wygmo y wypadło, w tychże Sieniach posacha z Cegiel uktadana, a potap tarczycy pto-tem takoz białe malowanym obity, z Sieni tych po lewej stronie Polwie Panskiej, w chodząc do pierwszego Pokoju drzwi podwojne w pot szklane z Osmis szybami w kit oprawionemi, idna tylko Szyba w gorze naduczona, na zawiasach istnieje z zamkiem wewnętrznym y dwoma kruskami do zaszczerpania białe malowane, Sciany w tym pokoju obite obiciem płociennym na dwie Łazurkowym w kwiaty Łelone y Łotke mającym, z Lamperyami u dotu płociennymi białe malowanemi z listkami Stolarskiej roboty, te Obicia micycami poszarpane, piec w wym z Kafel białych w niebieskie kwiaty z czarnymi papami, y kominek białe malowany, Obien z Szybami w Otow Sadzonemi trzy te kwaterami na zawiasach żelaznych z kruskami y probierkami do zaszczerpania, w tych oknach szyb szklanych części, posacha w tym pokoju z tarczycy drobnych uktadana, a potap płotnem wybite y białe malowany, z tego pokoju drugi pokoić nie wielki do którego drzwi podwojne Stolarskiej roboty białe malowane, na zawiasach z zamkiem wewnętrznym y kluczem Obicie w nim płocienne Czerwone, na dwie białym Łelone y Łarne kwiaty mające, takoz z Lamperyami płociennymi białe malowanemi z listkami Stolarskiej roboty, Obien Ctery z Szyb wielkich w kit Sadzonych, w których dwie Szyby wybite, z kwaterami na zawiasach z kruskami y kruskami gdzie dwie tylko listwy nad oknami do zaciągania firanek, piec w nim na pot z Sygnalnym pokoić nie wielki z takichże Kafel jak w pierwszym pokoju, z tego Pokoju 3ci Pokoić Sygnalny, do którego drzwi podwojne białe malowane na zawiasach Angielskich z zamkiem wewnętrznym, z dwoma już y u innych zasowkami żelaznymi, w których Sciany Obite Czerwone na dwie białym różnego koloru kwiaty mającym, z Lamperyami takoz płociennymi białe malowanemi z listkami Stolarskiej roboty, obien w nim dwie Szyb Wielkich w kit oprawnych z kwaterami na zawiasach żelaznych z kruskami do zaszczerpania, w jednym oknie Szyba idna wybita nad oknami listwy do zaciągania firanek, posacha w tym pokoju kaflowa, a potap już w pierwszym y drugim płotnem białe malowanym ociągionym, przy piecu kominek znajduje się, z tego pokoju drzwi do której drzwi.

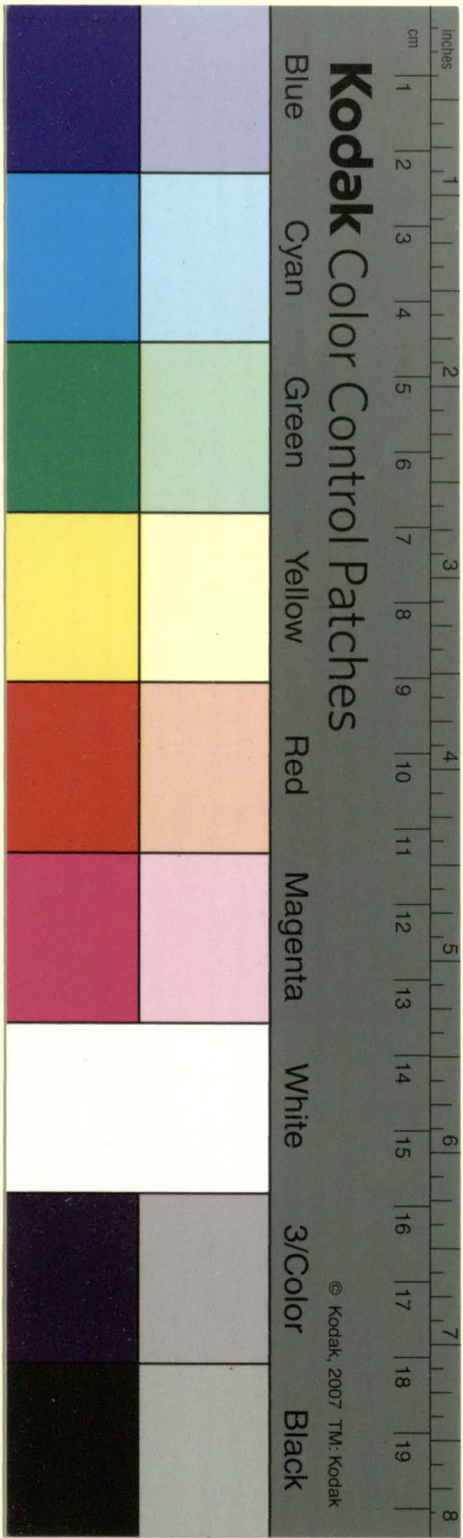

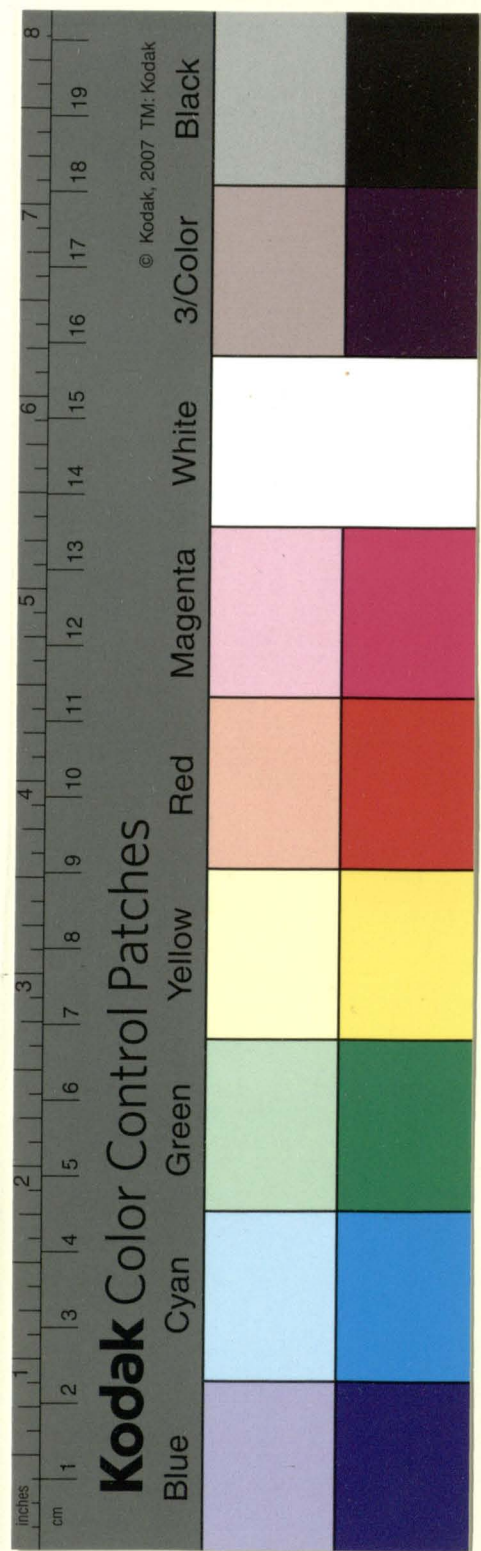

derabka, do której drzwi dwie intra i extra, iedne obicem akomodowane według poloju, a
drugie Nglarskiej roboty Ordynaryjne na Ławiasach Żelaznych z Łambiem wnetrzym y Klu-
czem, w tej Garderobie okno maie iedne od dwoch Kwater z Szybami matemi w Otow Sadro-
nem, z tej Garderobli drzwi iedne do Ogrodu drugie do Sionek na Ławiasach Żelaznych z Klam-
ką iedną zapadającą, y kłuczkami do Łaszczepiana, z Sionek drzwi iedne do Ogrodu bez żadnego
zamknięcia a drugie do drugiej garderobli na Ławiasach z Łaszczepką Kłuczkami y probojami
Okno w niej iedne z Szyb matych w Otow Sadzonych z kwatarami na Ławiasach, w których wy-
bitych Szyb Sześć, w tych garderobkach, rownie y w Sionkach posacha y potap z tarczyc ułta-
dane. Wyszedszy retro do Siemi po prawey stronie ode Drzwi Siennych, do Poloju w drugiej
Stronie drzwi ordynaryjne roboty na Ławiasach z kłamką zapadającą y kłuczkami we środku,
w tym poloju Obicem z Szyb drobnych Cieczą w Otow Cieczą w drewno Sadzonych trzy, z kwa-
terami na Ławiasach y kłuczkami do Łamykamia, pieca w tym poloju nie maie tylko komin
nie tylnowany, posacha z tarczyc drobnych ułtadana przez Ciecz puszczającą się y Zapadającą
ca dla Starosci, Ławy przy Sionkach dwie znajdując się, z tej izby do Polojku koncowe-
go Drzwi na Ławiasach, z kłamką Łaszczepką, y probojami, a we środku z Łaszczepką
Obicem w tym poloju dwa z Szyb drobnych w Otow y drewno Sadzonych 1. Nota iedna kwa-
tera ze wnetrznym wybitą. Pieca w tym poloju z drugim przez potowe z Kafel Zielonych,
posacha z Ciecz ułtadana a potap z tarczyc ułtadany, wyszedszy nazad do pier-
wszego Poloju, w maie drzwi do Sionek na Ławiasach z kłamką Zapadającą y kłuc-
kiem, w tych sionkach posacha z Ciecz a potap z tarczyc, z Sionek drzwi iedne w tej Klu-
mu na bieżniach tylko kłuki się znajdując, a drugie do poloju rogowego Ławie na Ławia-
sach z Łambiem wnetrzym paprutym, w tym pieca na pot z drugim polojem z Kafel-
Zielonych, okno iedne z Szyb drobnych w Otow y drewno Sadzone, a drugie bez żadnego Szta-
tylko ramy Staro; Wyszedszy iterum do Siemi Wielkich w prawie za Ptocionym prze-
pięciem, z dwoma po bokach polojami, gorze drzwi ordynaryjne pićciore na Ławiasach,
pieca w nich iedem z Kafli Zielonych, obicem zaś w Otow y Drewno oprawnych trzy, w
tych nie staie catył Kwater trzy, posacha w tych polojach z Ciecz a w trzecim z
tarczyc ułtadana. Wszedszy znou do Wielkich Siemi drzwi do Kaplicy podwoyne na Ła-
wiasach pobielanych z Łambiem wnetrzym, obicem w tej Kaplicy w drewno y Otow o-
prawnych cztery, z kwatarami na Ławiasach, posacha y potap z tarczyc ułtadane. Wycho-
dząc z Kaplicy do Siemi po prawey ręce polojik, do którego drzwi na Ławiasach pobielanych
z kłamką Zapadającą y Łaszczepką z probojami, pieca w nim z Kafel Zielonych, okno
iedne bez Szta, posadka y potap z tarczyc w łotw tego Catego Kumu Obicem na Ławiasach y
Kłuchach Żelaznych znajdując się trzynastie, a u innych Obicem tylko Kłuchów 21. W Tytu tego
Kumu Szyja murwana do Sklepu z wschodami drewnianemi dach nad Szyją Główną
obity stary ruginiący się do którego drzwi przyległe na Ławiasach z kłuczkami Ła-
szczepkami y probojami dwie.

2 do Budynek.

2do Budynek Kuchenny po prawey stronie domu Pańskiego stojący w węgły budowany Ła-
mi pokryty, z trzema kominami na dach wyprowadzonymi, przez cegły jui rymnicami ię z
Frontu ganch z dachem na Stupach także gętami pokryty, w chodząc do Sieni drzwi na Ławiasach
z klamką zapadającą, drugie drzwi w tył tego Budynku także na Ławiasach Żelaznych z Ła-
rowką drewnianą w tych Sieniach kuchnia murwana o uch Stupach, okno ze szklen iedne
a bez szkla dwa, z Sieni w prawie ięba dżura z bokową komorą, do których drzwi iedne na
Ławiasach, iępi na bieżniach y trzeci w tył budynku z kominu bez żadnego Żelaza. Piec w nim
z kominem, z Kafel Zielonych jui przez cegły dla nie mieszkania rymnicami ię okno w nich
ze szklen białym iedne a iępi portolem wybite, posadka w nich z gliny, potap tarczyony y taw
dżura przy iębianach, z ty ięby ex opozito przez Sien ięba druga także z bokową komorą, drzwi
do ięby na Ławiasach, do kominu zaś na bieżniach z zaszczeplami y probojami, Okien w nich
pięć, z trzy z szklen Czwarte bez dwóch kwater y 10 szyb, a w komorze piąte bez szkla,
piec w niej iedne kuziowy piechawski z kapturam, a drugi z kafel Zielonych, posadka w
nich z gliny ubita, a potap z tarczy mszczony.

3tio Brama z przyjazdu od Lidy Stara jui w łale opadająca y nie bezpieczna, o zech kon-
dygnacjach gętami kłysta z wietrzniem u wierzchu blaszanym, w tej stronie wrota po-
dwójne z tarczy z antabami Żelaznymi, po obu zaś stronach posłone do mieszkania z drzwia-
mi na Ławiasach Żelaznych, okien w nich trzy bez szkla, na drugiej kondygnacji
Sala z galerją w kóło na Stupach w balasy uktadana z rymnowaną iępi opadającą, do której
drzwi na Ławiasach Żelaznych zaszczeplą y probojami, okien w niej bytę iędy na ięcie, lecz
teraz żadney nie ma. Szyby tyłko ramy gotę z rymnowaną ię, w schody na te sale pozni-
te y opadte.

4to Altanka w Ogrodzie Wtoikmza Kuman Pańskie Stara, gętami pokryta, drzwi do
niej na Ławiasach Żelaznych, okno w niej iedne z szklen a dwa bez szkla tyłko ramy.

5to Budynek Ekonomiczny wcale Stary rymnicami ię na którym dach ognity cześć gę-
tami a cześć Stomą, pokryty, y tataru z ganckiem z Frontu przed Drzwiami, wchodzące do Sie-
ni drzwi stare na Ławiasach z klamką zapadającą, y antabą, w Sieniach kuchnia z Drewna
Budowana z kominem na uch Stupach Drewnianych gliną wyspionych, okno w nich
bez szkla, posadka z gliny ubita bez potapu, z Sieni w prawie ięba Ekonomiczna, do
którey drzwi na Ławiasach z klamką zapadającą z kuzkiem y dufką do zamknięcia, w
tej iębie piec z kafel Zielonych Stary z kominem prostey roboty, okien odynających Ciałych trzy
z kwaterami odrywającymi ię posadka y potap z tarczy uktadane, z ty ięby do bokowej
komory drzwi na Ławiasach z zaszczeplą, okien w niej dwa z iedną tyłko wybitą, Szybą, posad-
ka y potap z tarczy mszczony, z ty komory w prawie Allicerz, do którego drzwi na
Ławiasach z zaszczeplą, y kuzkiem ze wnątr do zamknięcia, okien w drewno oprawnych dwa z Od-
rywającymi ię u dotu fortkami, w tym Allicerzu mępiężona bokowa Dylami z Drzwiami na
Ławiasach z zaszczeplą, kuzkiem y probojami, w ty bokowej okno mate iedne, posadka y
potap z tarczy uktadane.

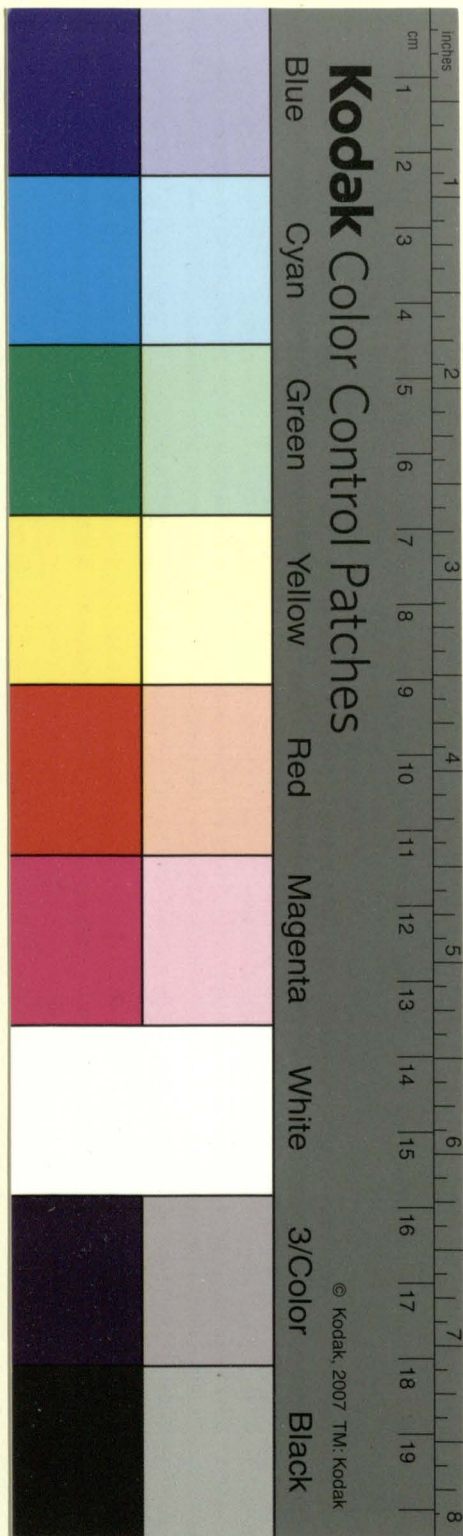

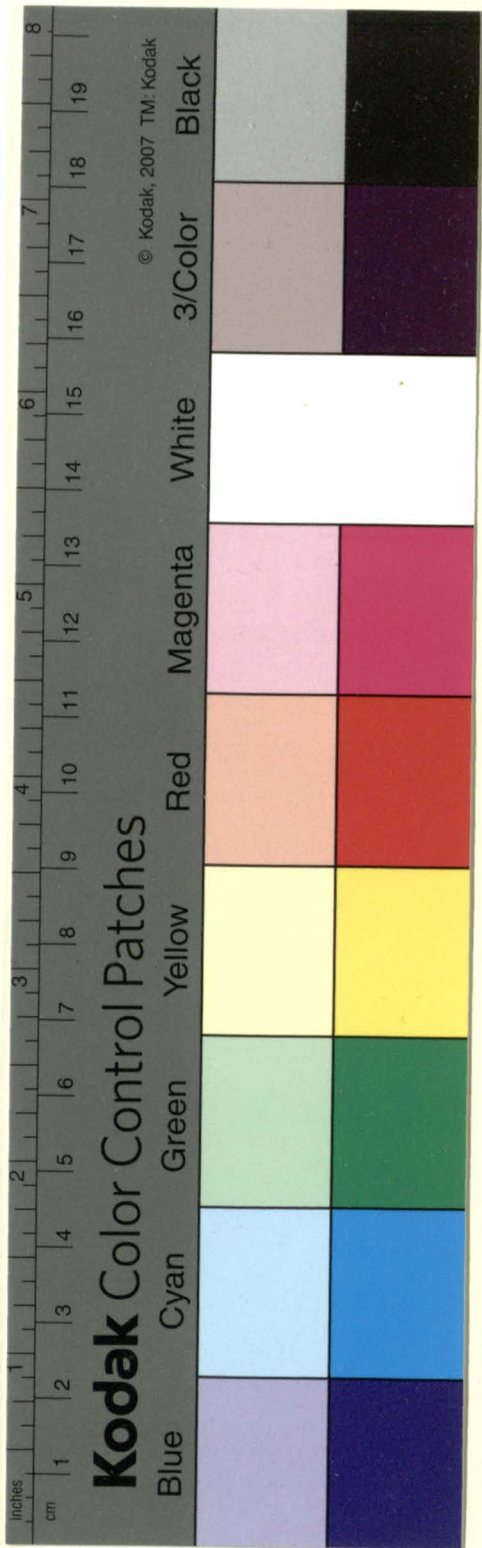

potap z tarcyc ulitadane. Wychodząc retro do bolowej Komory exopposito drzwi do Szpiarni na za-
wiasach żelaznych z zaszczeplą y probojami, w tej Szpiarni obno late udne z oliwnią na biegun-
nach y drzwi drugie do ziem na zawiasach z zaszczeplą, probojami, y zamuska drewniana. Wszedł-
szy retro do komory po lewej stronie drzwi do sionek na zawiasach z zaszczeplą, kmechtem y probo-
jami, z tych sionek drzwi fone do Ogrodu drugie do przyweto na biegunach, a dzie do ptaszniaka na
Zawiasach z zaszczeplą, probojami y klamką, zapadająca, w tym Ptaszniku obno iedne sille-
ne a dzie proine, wyszedłszy na zad do pierwszych sieni ex opposito Piekarnia z komorą
do których drzwi na biegunach w tej piekarni piecow dwa obna bez silita Psacza z sily
a potap z tarcyc przy komore piekarnianey Chlewek na miedziel pod iednym nakryciem do
ktorego drzwi na biegunach. Ten budynek denovo postawić ueterminowany, gdyż w nim mie-
szcze wcale nie można.

6to Szpihlerz o dwóch kondygnacyach po lewej stronie budynku Ekonomicznego Sto-
jacy z galeryą o sch szronach już ruinującymi się wcale nowych brusow y podpór potrze-
bujemy, dachem starym z gątow kryty, przy tym Szpihlerz drzwi dwore na zawiasach z zaszczeplami y probojami żelaznymi.

7mo Szpihlerz przy tym ze o dwóch przepieremach, taloi stary reparacji potrzebny
z przyklekaniem z frontu bez pomostu dach stary gątow kryty, drzwi dwore na biegunach
z zaszczeplami y probojami.

8wo Stajnia Długa dwa z Rumu idąc po lewej stronie, już wcale ruinująca się,
a Masztarnia, która była przy niej rozbiana na Izbę karcemną, pogonata, w Ogrodzie
kach, więc Masztarnia na nowo budować, a Stajnia z urownia pnieypać y pokryć
się udyponowane, do czego drzewo z Bakott z prowadzić się, gdyż Dąbowa puzery do budo-
wli sposobney nie ma.

9no Mlecznica w koncu Budyńku Ekonomicznego z Sernicą, u uwrzchu tarcycami obity
taloi ruinująca się gątow pokryta, drzwi do nich na zawiasach z zaszczeplami y probo-
jami, a ulchody na sily zgnite y wcale opadłe.

10mo Lodownia Ze wpyetkim zawalita się. nową budować trzeba. Loch cyli piwnica
do Składania wanywa stoma kryty drzwi na zawiasach z zaszczeplą y probojami.

11mo Browar. w tyle Budyńku Ekonomicznego za Ogrodem wanyunym wielki, sta-
ry, opadający, dranicami kryty, do którego wrota stare na biegunach, z Browaru w prawie 9-
zba z bolową komorą dla winniaka, do których drzwi iedne na biegunach a drugie na za-
wiasach y knudkach z zaszczeplą y probojami, obien w nich stary piec więć nadtr-
ucony, ctery, piec zaś stary z kufel zielony, za komorą Chlewek dla wierznow kon-
myle ex opposito w koncu drugim Parnia, z dniami na biegunach, w tym ze Bro-
waru Szwarcia murowana y hurnow piżc z kottami w tył Browaru Druski.

12do Chlewow dla silyn za browarem trzy, opadłe stoma kryte, nowej Ekekyi ko-
niecznie potrzebują.

13to Obora w kwadrat zabudowana stoma pokryta, wchodząc na Drewniak wko-
za na biegunach podwojnie, a zgie do Stajni mate z Zaszcepha y probierami w tej O-
bore ranyh Chlewow z Stajnią dierige z wrotami na biegunach w nie których miey scach
reparacji potrzebująca.

14to Chlew kow dwa obok obory pod idnymi dachem dla Płackwa stajni Stoma, po-
krytych, do których drzwi na biegunach dwie.

15to Kuznia po koniec Stajni za wrotyma nad sadzawka, stara dranicami pokryta,
do której drzwi oddymyżone na biegunach bez żadnego telara.

16to Studnia na Driedrincu z dachem na Stupach gazami pokrytym z kotowrotem do
ciągnięcia wody, średnio wystarczają.

Labudowanie Gumienne.

1mo Gumno Wielkie całe dobre stoma kryte z czterma po koncach wrotami, z tych jedne tyłko
z zaszcepha y probierami do Zamyłania, a troje z Zamknięciem ze modha Drewnianym.

2do Gumno drugie Wielkie mieyscami reparacji potrzebne z 4ma wrotami jedne tyłko z Zaszcepha
y probierami do Zamyłania inne zaś z drewnianym Zamknięciem.

3to Odryna Stara duża Stoma kryta z 2ma wrotyma przy idnym tyłko zaszcepha z 2ma
probierami do Zamyłania, czyszą reparacji potrzebie.

4to Swironek przy Oborze na Gumnie stany o zeh kondygnacjach gdzie drzwi na
biegunach dwie, jedne tyłko z nich z zaszcepha y probierami wchody na fore ognite
y opadke dach na min dranicami kryty dobry. Nota męptotow na Gumnie za-
dnych nie ma.

Labudowanie Karczem.

1mo Karczma w Ogródmach na Strakie Swięskim po pogonieniu spodwoy z
Małtasni wybudowana a Jan wrota y druga potowa budować się będzie.
Przy tej Karczmie swironek stany stoma kryty do którego Drzwi na Biegunach
nach w tym we wnętrze sklep wykopany ze wszystkim się zrzuynował, Gum-
mno, Chlew y Browar całe reparacji potrzebują.

2do W Lewosach Karczma z sienią wiezną y z dwoma wrotami na biegunach
Stoma kryta na Strakie Lipielisk, do Izby y do komory drzwi na
Zawiasach z Zaszcephami y probierami, w Izbie obien matych pot tuczo-
nych trzy a w komore jedne, piec w kbie z kafel zielonyh a drugi kmy-
lowy, Stół tak w kbie jak y w komore z tateryc a posadka z ziemio.
W Tytle Budyndu Chlew do Karczmy przybudowany. w Tytle da-
lej Browar Chlew zgi, y Odryna na Zborie pod idnym przy
Kryciem.

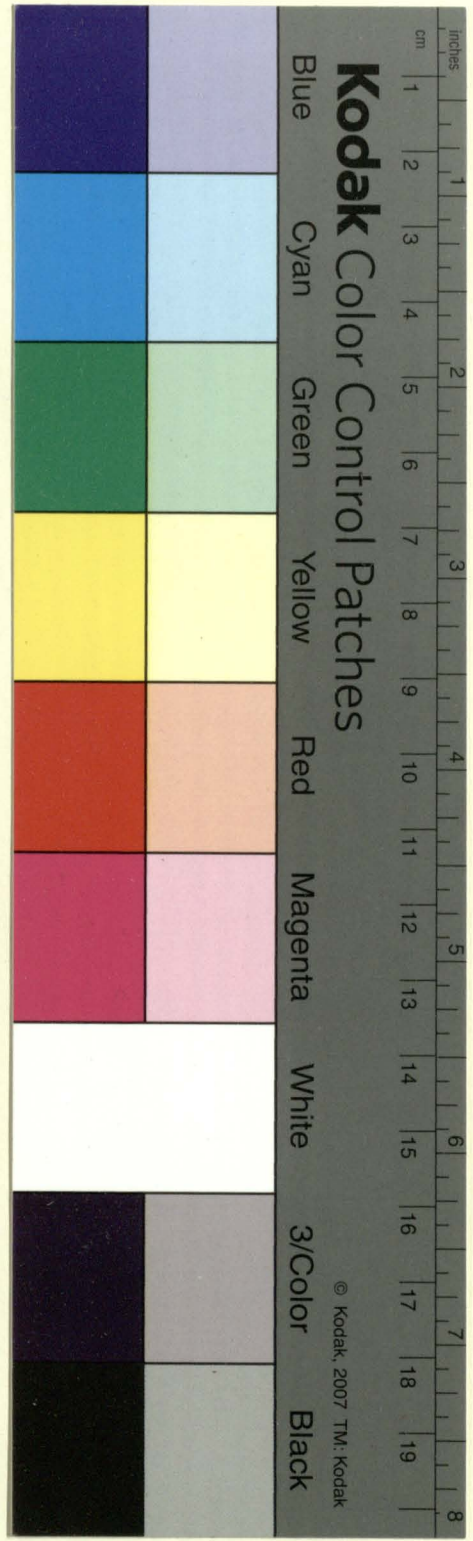

kryciem, browar ze wszystkim reparacyi potrzebuie. Takie Swieronek przeciw karzmy Stomę Kryty do tego drzwi na biegunach z Zaprzęgią y Roboizami.

Opisanie Młynow y Waluszow.

1mo Młynek w Ogrodnikach na Strumieniu od Sadrawek Dwornych Agnacy czyli na Rzeczce Niciicy o jednym kole wiosną y Jesienią, lub gdy powoła spawnie Młec mogący. Stomę Kryty reparacyi potrzebujący.

2do Młyn w Lewosach na Rzeczce Łyżmie o dwóch Kotach Dramicami Kryty, w Ogrodnikach matych dach reparacyi potrzebny, Drzwi podwojne na trzech Ławiasach z Łaszczepką y Roboizami wewnątrz na nowo reparacyi potrzebny, Żelazo zaś wreszcie znajdzie się, jako to: Capow 4. Ref na Watach 8. Wreziom dwa, Srezierni obutych dwie, Młot jeden Siekach maty 1. Pancuki 2 Paupmye dwie y Korow drewnianych 2.

3tio Walusz na tejże Rzeczce Łętami Kryty ze wszystkim reparacyi potrzebny o dwóch Kotach. Do tego drzwi na Ławiasach z Łaszczepką, z Naczynia Kociotek miedziany Stary 1 Capow 4 Ref na Watach 8 y Stęp Drewnianych 2. Na tej Rzeczce Młyn y Walusz wody mają wale pomysłny y ustawnie w nich robić młina, wody zaś ustawnie upytawera chwe by y na więcej Manufaktur.

4to Spust z węgornią na tej Rzeczce na nowo budować trzeba.

Odmiana Wynikłego Zabudowania w tej miejscowości od R^{ku} 1781 do R^{ku} 1783 miesiąca Apryla 23go dnia

1mo w Patacu w brzym Polojni obna idne w drewno oprawne. 2do w tymże Patacu do drzwi dwóch Kłucow nie staie. 3tio obna w polojni tyłko postowa w otworze a postowa w drewno sadrona, 4to w Łęciu gardrobce od Sadu w przybliżu Odkna nie ma.

2do Masztarnia na nowo z nowego drewna pod balbi wybudowana, y Potwa Stary z Starym Drewna przesypiana w Nowe Buta. y balbi Stare zeprowadzone do Kłucow

3tio Podymek Ekonomiczny z Starym Drewna na nowo przesypiany a piekarnia z nowego drewna wybudowana Dramicami Kryty. w chodząc do tego Podymku Janek Stary Łętami Kryty, do siemi drzwi tamże na Ref Ławiasach z Łoną Zaprzęgią y Ławiasami z Kławką zapadającą y Kławką Żelazną, w siemi pułku z ziemni a stol bez tarony. z siemi do rezydencji Ekonomicznej Drzwi na Ławiasach z Kławką zapadającą Kławką Żelazną y Kławkami z unajędo zeperepianiem. w tej Fabryce stol y pułka z tarony, pide Kławk Żelazny, Komin murywany obien z odumawajęci mi się Fortkami trzy, z tej Fabry Drzwi do komory na Ławiasach z Zaprzęgią y Ławiasą Żelazną, w tej komorze pułka y stol z tarony obien z odumawajęci mi się fortkami dwa, Drzwi do Alchemii idne do szpiarni druziu a do Burdy na Patacu Starym trzeci, w przybliżu na Ławiasach z Zaprzęgią y pułka. w szpiarni pułka z ziemni pułka, z tarony y obna idne z fortką odumawajęci mi się. w Podymku na Patacu przepięnienie w kławkie drzew na biegunach z Łaszczepką a na drzwi y uboli, do tego Podymku przybudowany Drzwi na biegunach z Ławiasami drewnianymi z siemi iterum do Piekarni Drzwi na Ławiasach z Kławką Żelazną w Piekarni pide podwojny murywany obien średnicę z odumawajęci mi się fortkami trzy, z Piekarni do komory Drzwi na Ławiasach z Łaszczepką z komory do waznygnia, a z waznygnia na Drzwi Drzwi na biegunach w komorze obna idne, w tych przybliżu Podymku pułka z ziemni y pułka, z tarony. Kuchnia. Waznygnia Budowane się w Patacu pułka y ofiary przy karczmie Dombrowie w siemi nowa wybudowana Dramicami potowa, a potowa nakryta.

Specyfikacya Lboza w Zasiewie y w Ziarnie obiętego

od W. Narbuta Chorąg. Lidsz: Dzierżawcy in ano 1781

			Perli	Sny	Fine
Zyta	w Zasiewie obięto	Blk tygodnie jedna	#	31	
		Przemianem w Szpichu Beczek dziewięć y pułł	#	9	4
Z boze	w Remonancie na Włoi rozpozyczonego znajdowa:	to są Blk cztery y pułł, którego specyfikacyi Nomine	#	4	4
		& Cognomine na kim nie ma wyrażoney	#		3
	Pszeniay Ozimey w Zasiewie osmin trzy	#		3	
	Jęczmienia w Ziarnie Beczek Cztery osmin Cztery Gar Dwieście	#	4	4	10
Rozne	Owsa w Ziarnie	Mł dziewięćnaście osmin siedm	#	19	7
	Gryki	D Mł trzy	#	3	
	Grochu	D Mł jedna y osminę jedna	#	1	1
	Siemienia Konopnego	osmin dwie	#		2
	Bobu garay Dwieście		#		10
Summa Facit				74	2

Specyfikacya Obory y Staetwa.

			Stuk
w Oborze	Buhay jeden, krow osm. Cieląt symow dwa	#	11
	Baranow dwa Owiec szesnastu Jagniąt czterech	#	32
	Koz Cztery Starych, Kozłat matych czworo	#	8
	Swin Macior trzy Wispichow y Swinek 2letni trzynastu	#	16
	Indychow dwore Jęzi sztt Jęzi, kacrek czworo, kur pięćdzoro	#	19
Latus sztuk			86

Specyfikacyo Mobilow y Naczynia circa Fundum znajdujących się.

Mobilia w Rumie

Kniesz średnie dobrych skora obitych dwa Ditto w kale ztych trzy	#	5
Stot Składany jeden Ditto suknom obity maty jeden Patarnia jedna y szafa 1	#	4

Mobilia w Kaplicy.

Relikwian jeden, Lichtany dwa, Obrarow Cztery, szafa jedna Ławki jedne	#	9
--	---	---

Naczynie Gospodarskie.

Stotow w Budyńku Ekonomicznym siedm, Stotow sztt Szarazy jedne	#	14
Krosienka do Druw udare szafek trzy, Łozek trzy, Wannienka jedna	#	8
Doymnia 1 Binek dwie Patarnia szklana jedna szafa jedna szafarnia 1. Dwie dwie	#	8
Kadzi Wanyun Dwie Kubek jeden Cebur jeden Wiadro jedno	#	12

Summa sztuk 60.

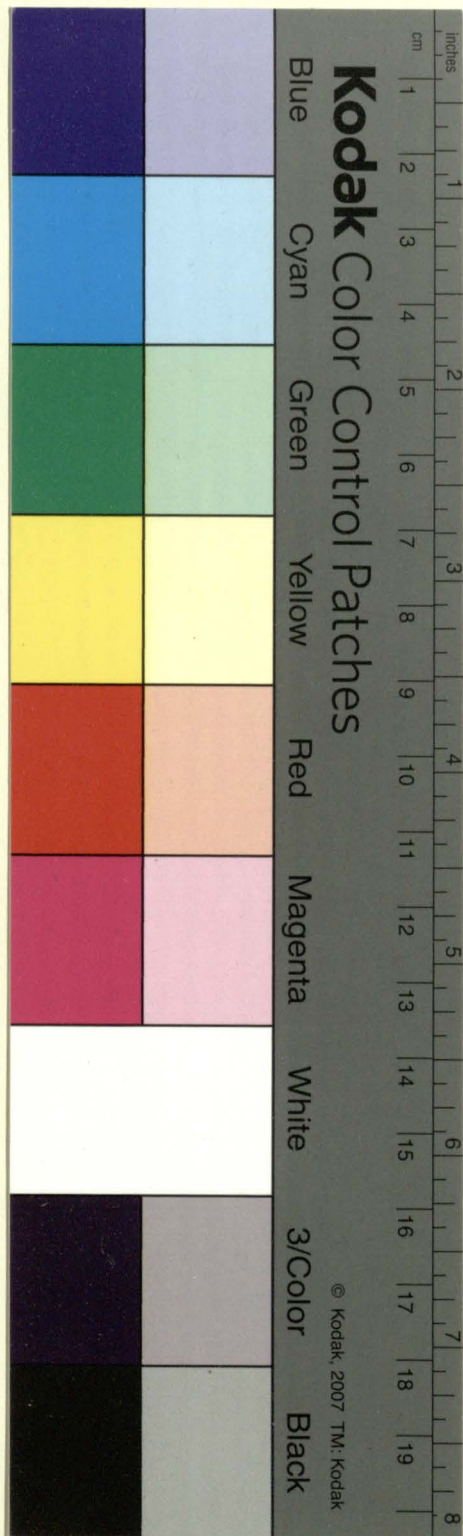

Naczynie Browarne

Czopow Sześci kładetek rożnych kwanasie Bezech z wimiamami Sześci	#	28.
Cebrow pije Lyzka jedna kufek wodczany, matyjk Ctery Lahun iden	#	11.

Naczynie Międziane

Ban ctery kuciot iden w Browanie drugi w Walsu stare	#	6
Czek Ctery Tral dwanasie przy traskow trzy	#	19

Naczynie Zelazne

Pit poduzny Ctery, Popieczna jedna, Słut iden, Sinder iden.	#	7
Zamlow wierzguz Sześci Noj iden Pekarzany zji do Salko: Kapszky	#	8.
Noyce Kowal Ogrodnice icone Kypel iden	#	2

Miany Różne

Putberki idne, Amere jedna, Ormin dwie Szesnastka jedna put szesnast	#	5
Arafa jedna kowpaw Ctery kufel dwa Las zbiorowy trzy	#	10
Fary Maszany dwa, put kwarty jedna Lych dwie	#	5

Naczynie Kowalskie

Napilnikow ctery, siehorka do rozcinania Zelara jedna	#	5.
Inayderow dwie, Noz Kowalski iden, Obinacz iden, Obazy idne	#	5
Fwordzielma jedna, Szrubortak iden, Młotow wieszyl dwa mniejszy iden	#	5
Klerere stare idne, Kowadło idne, Dursiak iden	#	3

Latus tych sztuk

119.

Remnant na Włosci.

Za Woty po W Konarskim	Zto: czerysta piestnascie	#	f	415	
Ditto po W Narbucie	Zto: typize cterySta Szedzienig t iden	#	f	1461	..
Za Zboze rozdane Na Zapomogi	Zto: Stodek Szedzienie Ctery	#	f	144.	.
Czynsu na Catey Włosci	Zto: Tyngie sześci set piędziest lat hie	#	f	1656	.
Podymmezo	Zto: Dowlmacz dwadziecia ctery y gr Omitt	#	f	24	8
	Zyta Ormin No trydziesie Orm gar Ceternascie	#	f	138	14
Zboze dou	Zto: Szermienia Ormin Sześci y put	#	f	6	10
powe	Owsa Dwiecie y put	#	f	9	10
	Fryki Ormin Dwadziecia y put	#	f	20	10
	Zyta Ormin Trydziesie	#	f	30	..
	Owsa Ormin Trydziesie trzy	#	f	33	..
Dan Bialobna.	Zto: Sztuk Ormnascie	#	f	18	.
	Kur Zto piędziest sześci	#	f	56	.
	Fay Zto CterySta Szedzienig t	#	f	470	.

21

Opisanie Zmian Dwornych Poletkow Dombrowieńskich.

1wsza Zmiana za Sadem iadąc ku Sidrie ze Dworu po prawey y po lewey stronie Gosińca teraża zwana Kurchan. poczyna się od Zasiianku Skierdieiowskiego, y od Gaiu Olchowego przy Sadrawce będącego, ciągnie się przez Gosińce Lidzki, aż do granicy Perepeczyckiej. quondam W. Ordynca, ad presentem W. Narbute Chorzego Lidzkiego. trzecią stronę przypiera częścią do Sadu, częścią do Drogi ze Dworu wychodzącej ku gosińcowi Lidzkiemu, a częścią ierzą Gosińcem do Drogi z Perepeczye idącej, z lewatey Strony przypiera częścią do Zarosli Skierdiejowskiej, a częścią do Sznurów przydatkowych Wsi Ogrodników, która Zmiana, luboby się po części rozpostrenie mogła przez wyłączenie Zarosli pod Zasiiankiem Skierdiei zwanym, lecz że Puszczy w tej Miejscowości nie ma, więc ta Zarosł. zabroniona do trzebieży nie tylko Wdziianom ale y Samemu Dworowi, A że dwa Gospodarze z Zasiianku tego przeniesieni będą do Zasiianku Abmania więc morgow 30 in Anno 1784. przybędzie teraz zaś ma w Sobie morgow Geometrycznych 30^{to} przetowych 105. a łącząc w jedno te morgow 30 w przybędą w Roku 1784. wynosi wszystkich Morgow Zmiany Kurchan 195

2ga Zmiana za Gumnem y Oborami, ku Wsi Ogrodnikom, takoy po prawey y po lewey stronie Gosińca do Lidy idącej łączą zwana Kochanowce Zna. która poczyna się od Aueraju w Staw w padającym, y ciągnie się przez Gosińce Lidzki aż do granicy Perepeczyckiej. W. Narbute Chorzego Lidzkiego, trzecią stronę przypiera częścią do Gumniska y Obor, a częścią do pierwej Zmiany nazywającej się Kurchan. z lewatey Strony przypiera do boku Sznurów Wsi Ogrodników. — Drugie Pole nazwane Wyżok Kie. do tejże Zmiany należące bieżą za Auerajem w Staw w padającym przy boku Sznurów Wsi Zuchwałnej, ta zmiana wcale rozpostrenie się nie może, iż żadnym nie ma przy niej zarosli, a do tego swoich Wsi Gumniskami Sznurówemi, y granicą Perepeczycką jest oznaczona. w tej zmianie znajduje się morgow Geometrycznych 30^{to} przetowych . . . 172

3tia Zmiana za Browarem y Sadrawkami po idney y po drugiej stronie Drogi ze Dworu do Wilna idącej łączą nazywająca się Pod wiazem. która poczyna się od Sianowicy y wygonu za Browarem y Sadrawkami będącej, a ciągnie się do Zarosli Szarbowey nad Mostkiem kamiennym nazwanym. bokiem idnym do gruntów Sznurowych Wsi Zuchwałnej, a drugim bokiem, do Zarosli Skierdiei nazwaney, y do hen-cow Sznurów Lidzkiego Zasiianku Abmania ta Zmiana roztrzebie się nie może, ale w R^o 1784. przybędzie morgow 30 od Zasiianku Skierdiejowskiego, teraz zaś znajduje się w tej zmianie morgow 30^{to} przetowych 170. a łącząc w jedno z temi 30^{to} morgami które w Roku 1784. przybędą wynosi w tej trzeciej zmianie Podwiazem zwanej wszystkich Morgow . . . 200.

Grunta. we wszystkich

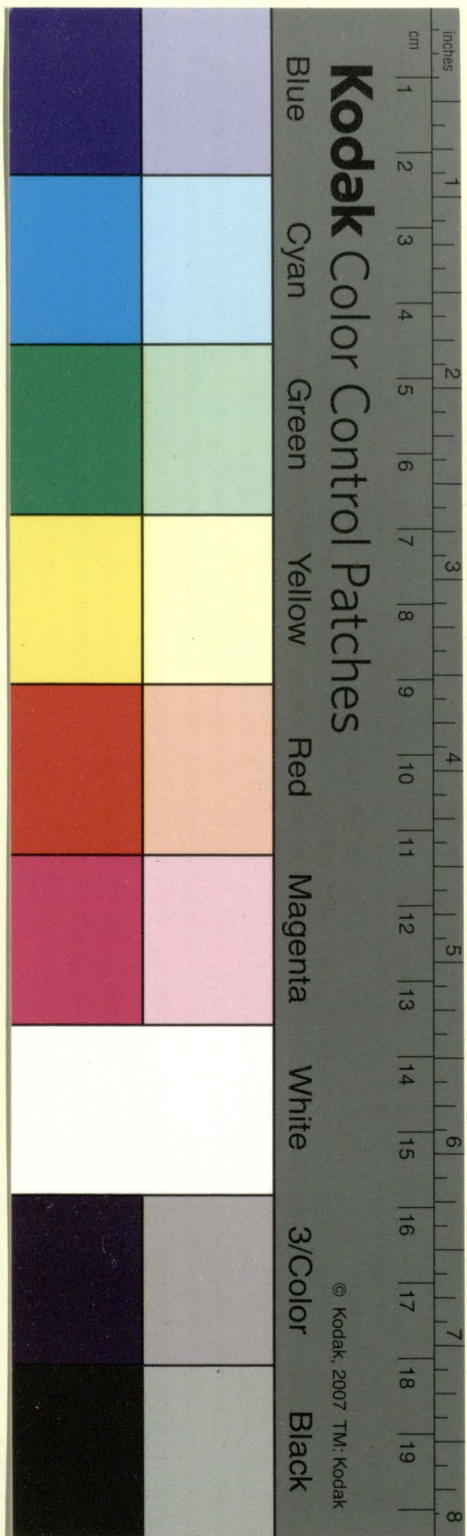

Grunta we wszystkich tych trzech zmianach są Borowe, miejscami z Ziemi Szarej a miejscami z przyczystej są złożone urodzaj maty Czynięce, przyległe miejsca kół Dworu, że nawozem uprawiają się, żyta, y jęczmny rodzić zwykły, potrzebują te grunta Wielkiej Siły.

Opisanie Sianozęci Dwornych Dombrowieńskich.

	Wozu
1mo Sianozęć nazwana Cielatnik wraz z Worowią na morgow 3. z której sprząta się siana worow dwadzieścia	20
2do Sianozęć nazwana Hrod z Browarem na Morgow 4 $\frac{1}{2}$ z której sprząta się	40
3to Sianozęć pod Wysohim Polem na M ^o 5 $\frac{1}{2}$ z której sprząta się	50
4to Sianozęć Kochanowiczyna pod Kietkami na Morgow 3 z której sprząta się	26
5to Sianozęć Ruda nazwana, pod Wsią Bryndzieniastami na M ^o 2 $\frac{1}{2}$ ditto	30
6to Sianozęć nad Rzeką Niciemą, przy Narbutcie Sianozęć W. Narbutta Chaj. R ^o z oddaną Sianozęć k ^o wsi Lewonow wynosząca morgow 4 $\frac{1}{2}$, wymienioną Morgow 12. z której do Arędy oddano morgow 5 na Skarb zostawia M ^o 7. z tej sprząta się Siana Worow odbierając k ^o na Dwor ponieważ tu 18, a pod k ^o morgow 7. i przeto Lewonow wiek k ^o tydzień podzielić Jednym morgowem	30
7mo z summy z Dicedrino sprząta się Siana	4.
8vo Zascianch Sianozęć pod Wierch- R ^o dz, który dawniej najmowany był P. Stecowicowi, że się teraz nie używa p ^o Dwor Dombrowieński, y nie wiadomo kto tego używa, Ciąminu potrzeba, y onego dochodzić, z którego dawniej sprzątało się siana Letniej letadni worow	6

In Summa Wszystkiego Siana sprząta się worow 200

Opisanie Ogrodow Dwornych Dombrowieńskich.

1mo Sad, albo Ogród Włoski w tyle Rezydencji Pańskiej w obrębności na Morgow trzy, z dwóch stron Szpalerami Lipowemi podwoynemi osadzone, w Uliczki w kwatery dla przechodzenia się, Porzeczkami y Agrestem wysadzone, których jest 21. Drzewa w nim Fruktowe, to jest; Jabłoniowe, y Gruszkowe, że iuzi stare, wiże mniej urodzajne. Siwchowe że młode dość urodzajne, Wiszniowych Dzew nie wiele się w nim znajduje, kwatery że się zwoien Sicią, y Czerwicha. Orzobnego do dozoru onego nie ma, wiże sicię do chodzenia porzarastają, Porzeczki zaś, Agrest y lipa że nie obcinane podziereki.

2do Ogród Warzywny w tyle Dworu Ekonomicznego Leży, rozciągając się w obrębności na p^otera morga, który nawozem naterajnie uprawiony, w którym sicię się ogrodnina różna, kinopie y Bob.

Przy Katacu, y od Browaru ku k^ozi k^o p^otdow nad Sadrawką Chmielu na C^osi morga zasadzono, tudzież na gumniaku y nad Sadrawką pod Gaiem Olechowym na osm^o Morga, który z siebie dobry daje urodzaj

Opisanie Stawow, Rzek, Sadrawek etto Dombrowieńskich.

1mo Sadrawek Dwie wraz pod Gaiem Olechowym p^ostanie wyrosty za Wrotyma y k^ozią sadze ze Dworu do Wilna jedna.

do Wilna. jedna

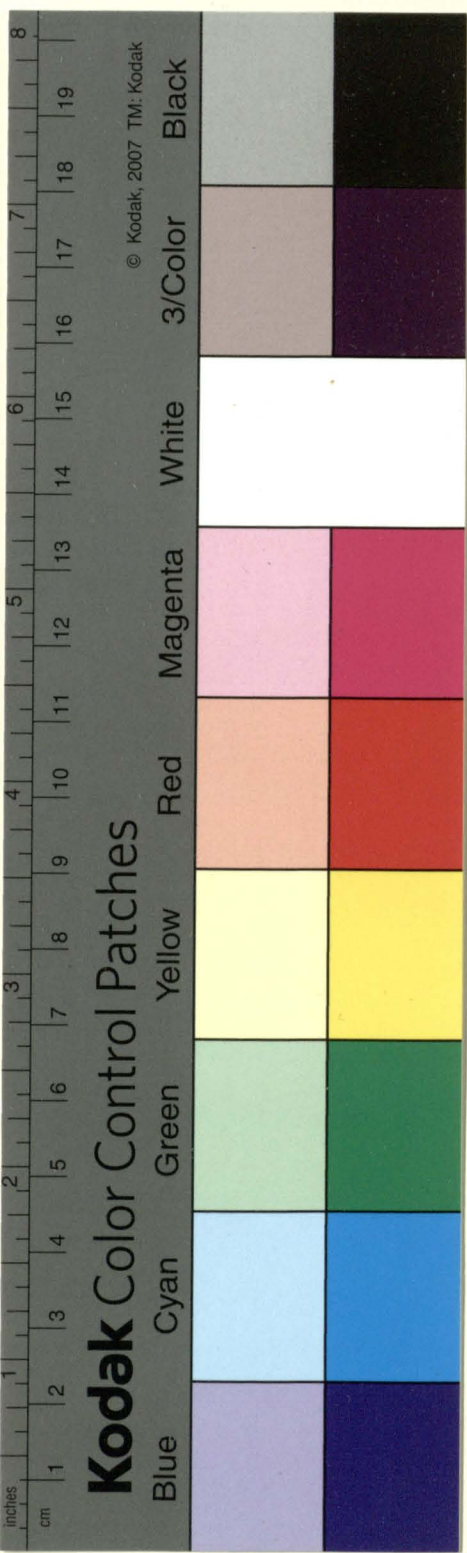

do Wilna, jedna po Lewey stronie do ktorej idzie woda zastorna, a druga po prawey stronie drogi, do ktorej reyna przez gwozdz w ziem w kopana idzie woda, w tych znajduja sie Ryby Karasie Liny szampaki Okunie Plocette

2do Stawek nie Wielki pod mlynem Ogródniczin y Karcama do ktorego Ruczaj nazwany Szeccera z Bstot plynacy w pada, ten Ruczaj Later wypycha ze stawie zas wody do Mliwa nie staje tylko wiosna y jesienią z powodu woda przylywa, lecz na mate tyfko mliwo.

3to Rzeka Zyżma duza wodę w sobie impetyerną maiega na ktorej mlyn y Folup pod Wsią Lewolami są za fundowane, nie ustannie zimno y Latem mielacy, ktora to Rzeka bardzo matym mlysem swie z obu stron ma brzozy w punktach Dombrowieńskiach Ryb zas Rownego gatunku podostatkim znajduie się w niej.

Opisanie Gaiow y Puszczy Dąbrowieński.

1mo Gaiok Olszowy przy Dworze nad Sadrawką zarosły w obrzeżeniu nie Wielkiej, w ktorej Olszyna dony Wycimukta y wymiasta znajduie się.

2do Gaiok 2gi za browarem między hanoziami podobny piowopemu, ktore ze są ozdoba Dworu wyginane być nie mają na żadną potrzebę.

3to Nazwana Dubowice nie Wielki Kawatek z Roznego gatunku Druwa z torony y tą czący się z 2gą Puszcza borem nazwana, w ktorym nie tylko trzebie nie uist wolna ale y znajduie się rozrobottli są do zarabania zakazane. Ta Puszcza przy granicy J. O. Radziwiłł.

4to Zarost Miedziowy na 12 morgow Wynosząca z opiny y brzozy z torona, tej iako tej y Dubowca Stredz będzie Jakub Puchło Ziemiannik z Paszkow.

5to Puszcza na zwana Bost w znacnym Szmaie, lubo funditus przez trzebie maty przyrosta przytek wypustozona, a bardziej przez nie pilnowa, y ta Puszcza ze tej czy się z Dubowcem, meto trzebie wszelkie się zabramaja, z utarozem przy te maty przyrosty przytek, bo po zebraniu trzech konemi zbiora, da podostoi frontu, chyba w dziesiątym Pfiat Goryndan Zboie, tej tedy Puszczy pilnowai będzie Karol Kozłun z Tuchwalny. Ta puszcza lezy za Sznurami Wsi Tuchwalny.

6to. Puszcza w znacnym Szmaie na zwana Szirdimny y Matyhowiczyna, nie daleko Dworu między Wsiami swiemi Doulnie y abmanice z jedney y drugiej strony, z trzeciej strony przy granicy Lędza Plebana Lidzkiego a z czwartej strony przytyka się do punktu Dwornego w tej Puszczy znajduie się Druwo roinego Rodzaju, a najwięcej Sosniny, Ta obraca się na Pastwisko Dwornego Rydta.

7mo Zarost przy mostku kamiennym iadze do Bryndzieniat z roinego Druwa z torony tych dwoch miedzy pilnowai będzie Maciej chutny z abmanice Ziemiannik.

8wo Zarost Olszowy na 12 morgow Wynosząca między Wsią Tuchwalną y między Wsią Bryndzieniatami tej pilnowai będzie Jan Karol z Bryndzieniat.

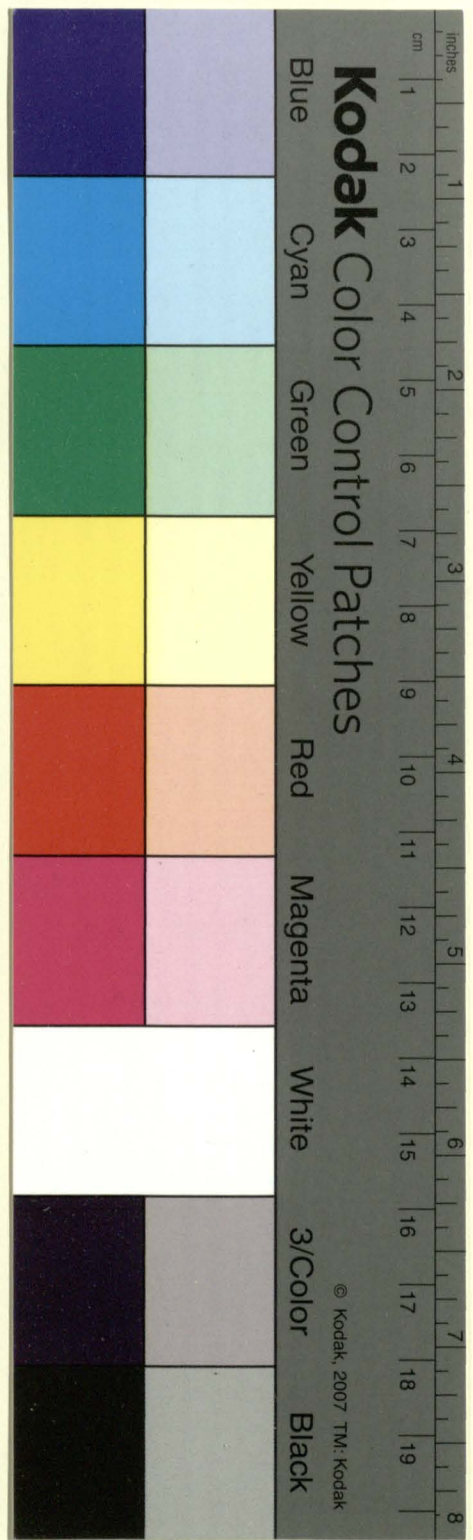

Specyfikacja Remanentów na Włości Dąbrowskiej z najdłuższymi
 Popępy Arędowney tegoż Remi, y obitych w W 1781mym miesiącu Aprila
 dnia.

się podanyk zaś przez W Pana Marbala Chorążego Ldrlięgo pny Espracji
 23 Dnia, oraz za woty po W Komarskim pny Weryfikacji Włocian - Spora

		Należności Remanentu na Włości Podanege						Wybor tej Należności													
		Za Trzód		Zbori		Zbori		Zbori		Dan Działko		Za Trzód		Zbori		Dan Działko		Zbori		Dan Działko	
		Włocian	Włocian	Włocian	Włocian	Włocian	Włocian	Włocian	Włocian	Włocian	Włocian	Włocian	Włocian	Włocian	Włocian	Włocian	Włocian	Włocian	Włocian	Włocian	Włocian
		Ztote		Ztote		Ztote		Ztote		Ztote		Ztote		Ztote		Ztote		Ztote		Ztote	
<u>Wies Douknie</u>																					
Franciszek	Korzun	42	59	20	5			1	1	1	10	10									
Symon	Jony Bobryk	94	32	10	3			1/2	2	1	1	20									
Josef	Alexis									1	1	1	2	20							
Jeny	Satagida	19	48	48	24	1	10	1/2	1	1	1	2	20								
Josef	Gabien									1	1	1	2	20							
Stefan	Cydrigolski	36	72	10						1	1	1	2	20							
<u>Zascianek Abmanice</u>																					
Maiuy	Chutny									1											
Jeny	Pienho	40	47	20																	
<u>Wies Ogrodniki</u>																					
Marin	Kachno		9	22	5	10		1/2	1	1											
Jan	Tomielewicz	16	30	24	16	7				1	1	2	20								
Maiuy	Stefanowicz	34	8	8	4																
Jan	Rak		1	20	6			1													
Stefan	Khiryko		2	20						1	1	2	20								
Krzysztof	Jayko	30	42		6	10		1													
Jan	Zawatto	32	61							1	1	2	20								
Jan	Kachno	139	26	9	10			1	1/2	1	1	1	20								
<u>Wies Nieciecza</u>																					
Josef	Pupak				7			1													
Krzysztof	Woron		1	20																	
Salub	Rak	2			5																
Josef	Chorniy	36								1	1	1	2	20							
Josef	Woron	52								1	1	2	20								
Josef	Cybulski	28	23	20	8					1	2	20									
<u>Latus Fauto</u>		165	555	24	411	14	68	1	4 1/2	9 1/2	12	14	8	30	250						

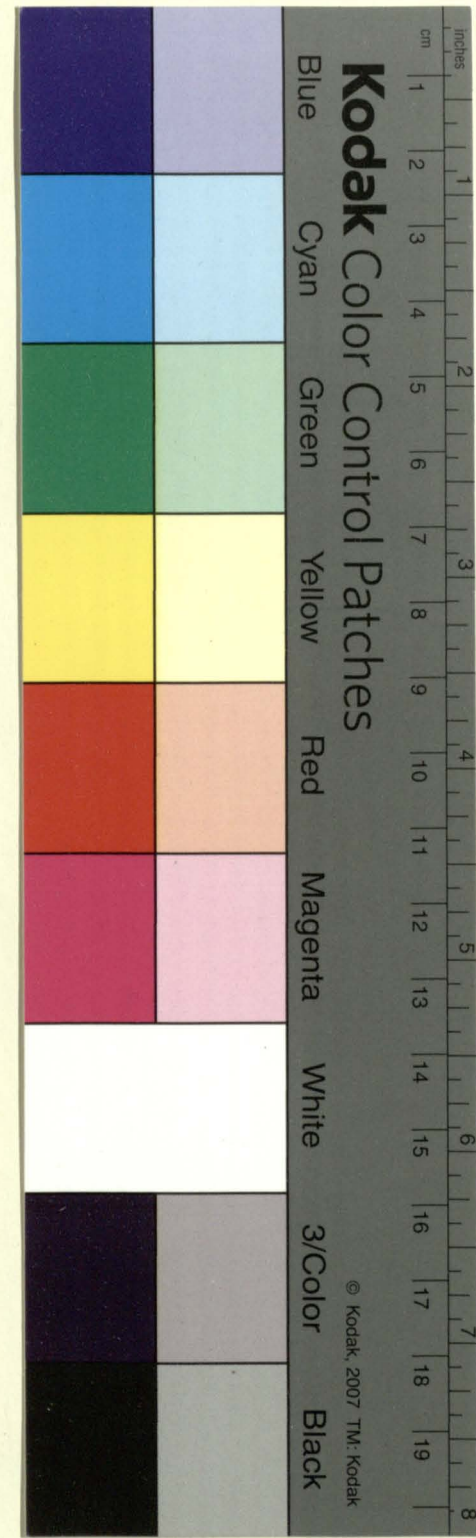

Dalsza specyfikacja Lemmanentu na Wdii Dombrowienfliej

Continuat Wios Nic:

Nalezyte do Wybrania Podane

cie na.

La Inode		Do pp. Stan Do pp. Stan Do pp. Stan	Czynny	Zboze odupowe			Dan Dziakielna				
Wielkosc	Wielkosc			Wielkosc	Wielkosc	Wielkosc	Wielkosc	Wielkosc	Wielkosc	Wielkosc	Wielkosc

Z tote ... 8ny ... Osminy ... Szlubi.

Transport Lateris		165	555	24	411	14	68	1	4 1/2	9 1/2	12	14	8	30	250	
Krzysztof	Chadyha Sam u mar															
	a. Wot zdeckt, syn Jęgo w Pla															
	sewirach Maiuy Chadyha		45													
Michał	Pietrewia				7	10										
Jakub	Btazukaye	32	40				2	10			1	1	1		20	
Andrzej	Dudko		50		4		4									
Jakub	Krukty		46				7	10								
Jan	Krukty u Pormiah	32	44								1	2	1	4		
Maiuy	Izy bayto				10		6									
Marcin	Krukty	38	48				5	10			1	1				
Mateu	wodorho						3					2	1		20	
Krzysztof	Zamoyiah				11	29										
<u>Wios Luchwalna</u>																
Mateu	Giebien				22	11	5				1	1	1		20	
Antoni	Bricul		40		12	27		4			1	1	1	1	2	
Języ	Bricul	29	48		88	26	1									
Jan Romachi	w Lewofach		42		8	10	3		1		1		1	2	20	
Maiuy	Uzarmey	32	50		29						1	1		2		
Muk	Krukty	32	50		55						1	1		2	20	
Wdowa	Briculowa				26											
Bartłomiej	Korzun				88	20					1	1		2	20	
Andrzej	Zuk		48		40	18					1			2	20	
Maiuy	Prohep		46		43	28	1							2	20	
Marcin	Burak				24	11					1	1	1			
Antoni	Pupah						4		1	1/2						
Michał	Strybuc		40		59	18	1		1/2		1					
Bartłomiej	Burak Ubozi				48	18	1									
Jan	Mateu Ubozi				60	10										
Krzysztof	Pupah		40		1											
<u>Latus Fakt</u>		360	1732	24	1054	10	112	14	4 1/2	6	10 1/2	24	26	15	48	410

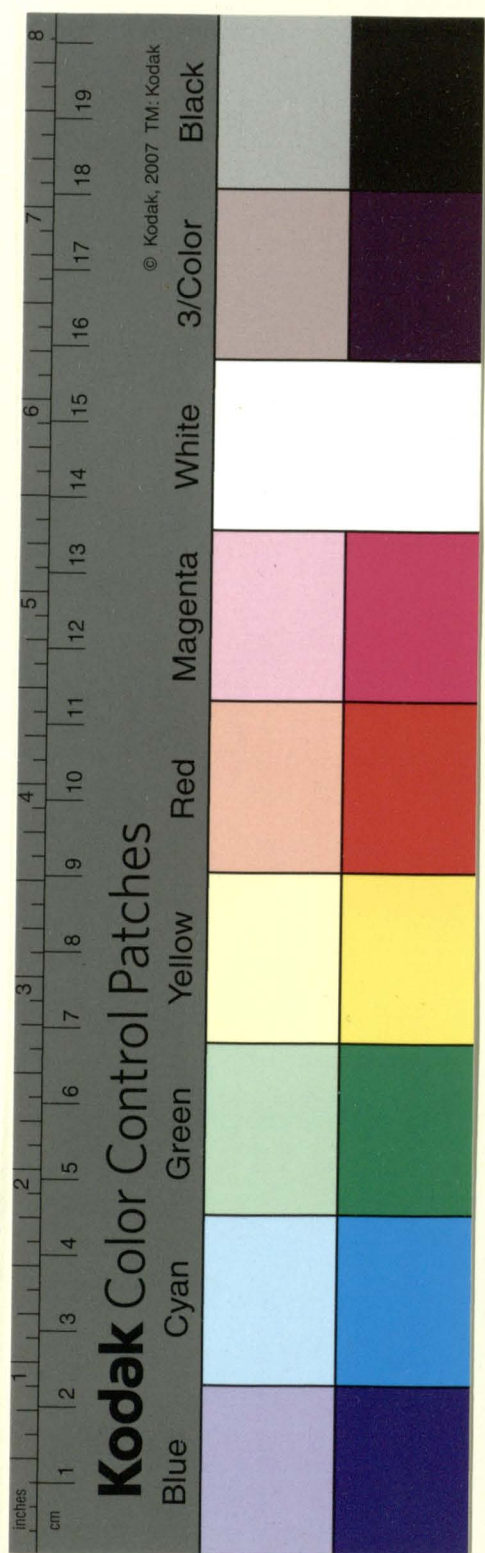

Dobry Remanent na włości Dombrowienicy;

Remanent do wybrania podany

Wies Bryndziemata.

Za Inoc		Za Inoc		Czyn	Zboze odsepowe			Dan Dzialicm			
mu	ku	mu	ku		Zato	Osas	Wyka	Zato	Osas	Wyka	Wasa

Transport Lateris

		Ztote	gula	8ny	gane	Osminy	Iztubi				
Jan	Karol	48	48				1				
Maiuy	Wersel	101		25	7	2		2			
Marin	Tomielewia							1	1	1	2
Lawnp	Tomielewia							1	1	1	2
Andrzej	Tomielewia			52		1		1	3	1	1
Lawnp	Burnos			141	20	9	10		2	1	1
Kasimien	Tomielewia	40		40	29	2		1		1	1

Wies Plasewicze

Michal	Rebko		48								
Maiuy	Tomielewia										
Jozef	Chadyha			56							
Franciszek	Rebko		24	38	22	4					
Symon	Dubi			13	2					1	
Symon	Strybue			55	3					1	
Maiuy	Chadyha	25									
Pawtowa	Turaynowicowa				20						

Wies Tokary

Alexisay	Woron					1					
Kmyntof	Chadyha					1	10				
Jan	Chadyha	30					5				
Kasimien	Zub							1/2			
Jahub	Starukaye			4	10			1	1		

Wies Lewose

Siepan	Karol	40		18		15			1	1	20					
Mihotay	Karol			14												
Kmyntof	Ciaknshi torar															
Mielha	w Daynowie			7	14											
Mihotay	Ciaknshi			8	11				1							
<u>Latus Facit</u>		415	1461	144	1520	28	134	14	6 1/2	9 1/2	20 1/2	30	33	18	56	470

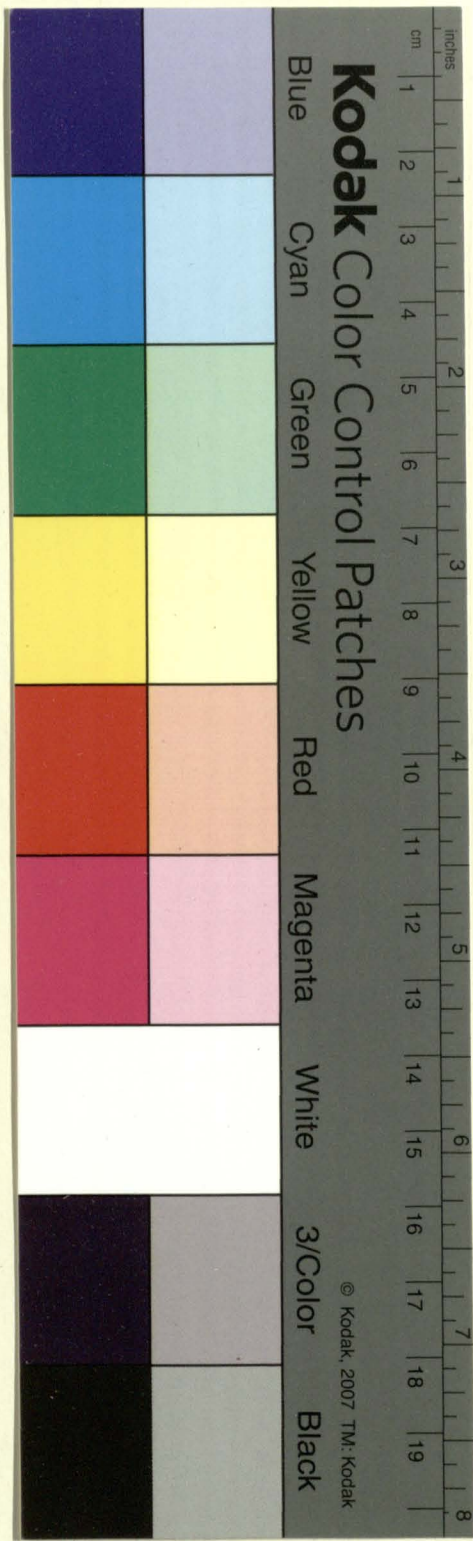

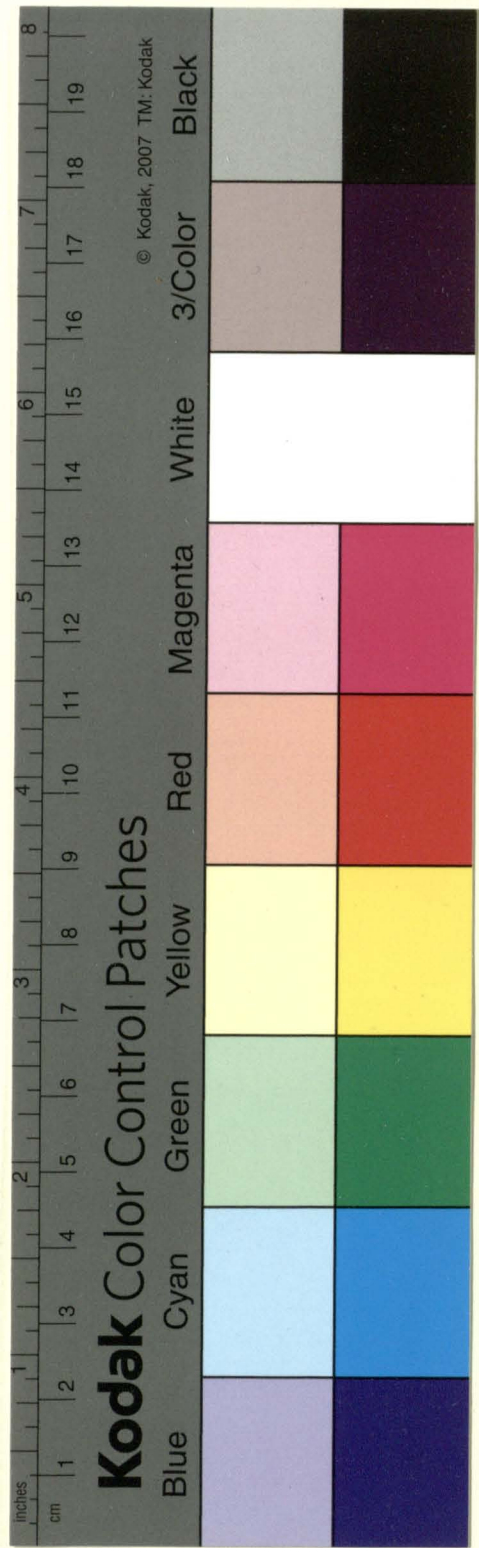

Remanent do Wybrania podany.

Wies Duborany

	La Inode		Cypur.	Lorie adsepowe.			Dan Dzialieho								
	ma	ku		g	g	g	g	g	g	g					
	415	1461	144	1529	28	134	14.	6 $\frac{1}{2}$	9 $\frac{1}{2}$	20 $\frac{1}{2}$	30	33	18	56	470.
Michał				111											
Michał						4									
<u>Wies Mochowice</u>															
Piotr				1	10										
Jan				5	18										
Mikstaj				8	4										
Wies Douline Pogonate pod: miejscze La Jedna Ralhe lito- re Dwor Labryt.															
				24	8										

Suma Lalec 415 1461 144. 1656 8 138 14. 6 $\frac{1}{2}$ 9 $\frac{1}{2}$ 20 $\frac{1}{2}$ 30 33. 18 56 470.

W tym miejscu dla wiary rekamy wstawiam podpisanie Edom qui
Suma ~~Labryt~~ 1781. Ultimis Novembris
W.A.D. Z dankewic pap
Dobrę opmianę i ob. Głacia i fu
Przypina wileńsk kom mjan.



