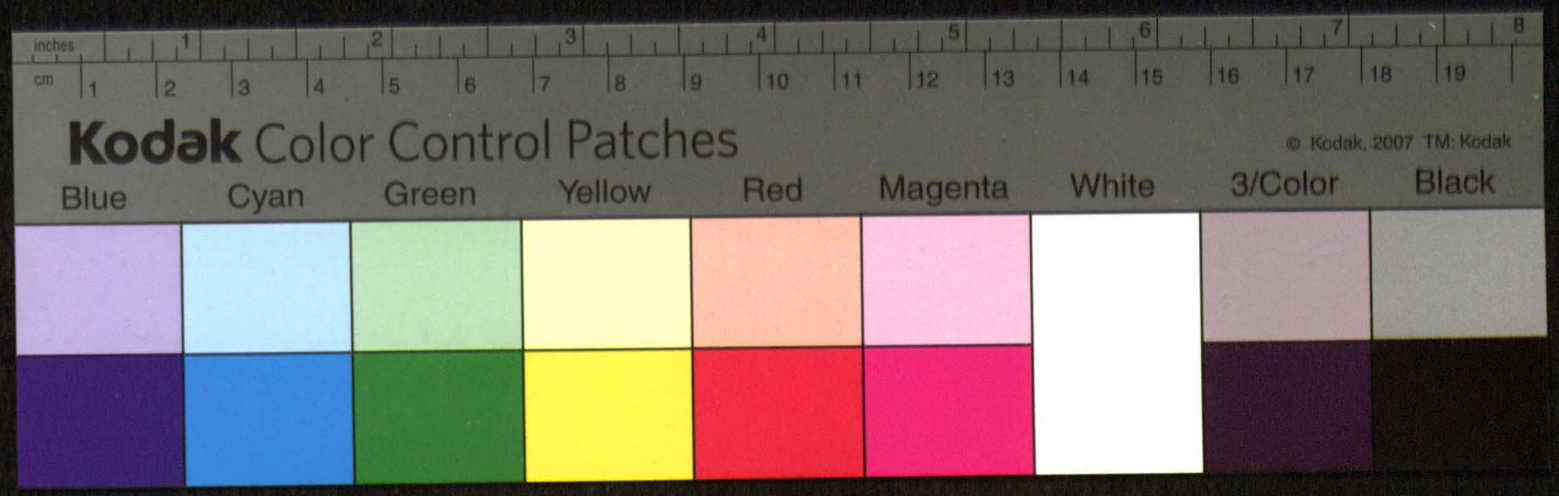

1

5990

Сикмунтъ третій Божію млтью Королъ Полскій Великій Князь Литовскій
Жомойскій Мазовскій Ирлянтскій Ашвецкій Кгоскій Вандалскій
Земенинъ нашому воеводства повету Менскому Андрею Протасови
Кевичовне, браловали на пралати канониці костела чол
слава взаку нашо Виленскому, Ясовливе дебрачи нас
Кгрекго Светиниці Каноникъ Виленскій, Ситомъ и Ждре
Памети Короли и млтью Полскіе, Великіе Кнзи Литовскіе
Ислужбы Божое в костеле тому головному на капитулу Виленскую,
имене бакшты в повете Менскомъ Лебрачое здавна рундованое приви
утвердити рачили а выде зъ частниками своими перешедши границы
певные имения бакштенскоу Ясторовъ прозываемые Ясовы, межи
рицою и хвощевецъ в повете Менскомъ Лебрачи, здавна до имения ба
приналебрачи мобреть бы Сеения настобочокъ и далее свободне за
дорогаковъ своихъ привлащили, кривде и шкоде добръ костел
Ситаковые добра намъ гдрь судити належит, Прото приказ
а вы есте засимъ позвомъ Мандатомъ нашимъ Ясподаныя а вопо
ва еслинатомъ часъ в короне Полскомъ дворомъ нашимъ бидемъ за Ясмъ недел
ликомъ Кнжаствѣ Литовскомъ Инозачотыри недели, перед нами
стали правоеслитакое натомъ Ясторовъ маете Ясказали, а в тое
Кнзе Каноникъ Виленскій и попираные Ин[illegible]ыкгатора нашого
товамъ шире часу права преложоно [illegible] заводи
вили, конечно, Писанъ в Вашаве, Лет[illegible] [illegible]ныя
ста Ясмого Мсца мая певного дн[illegible]

Кгрыше Сона Понаплерыя

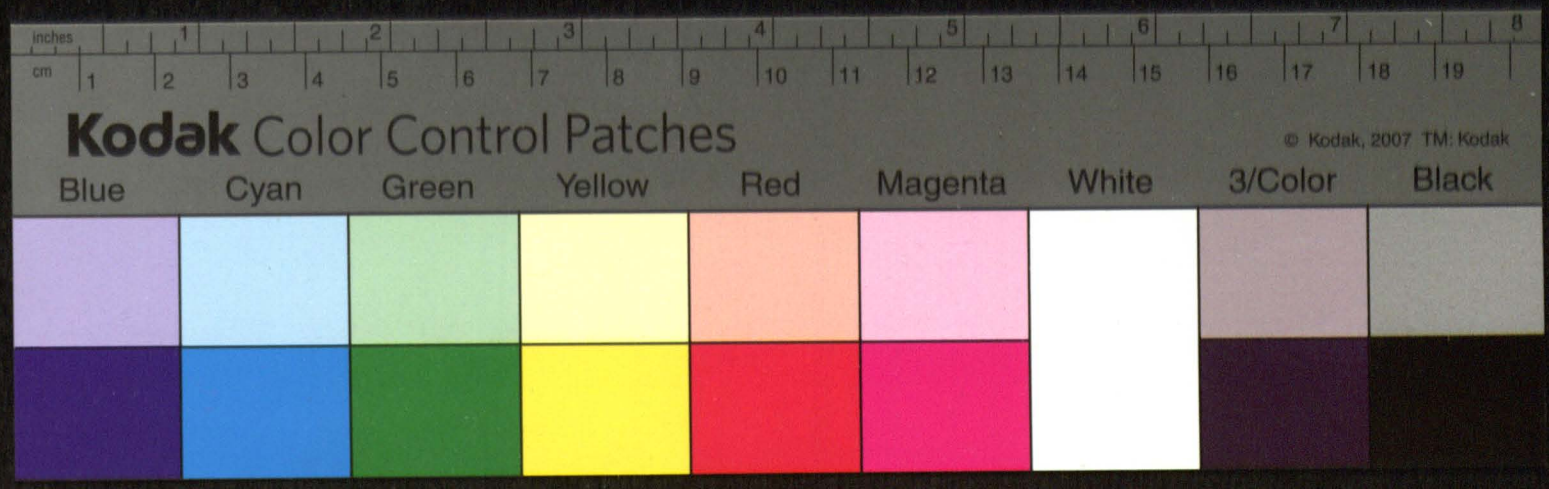
inches
cm
Kodak Color Control Patches
© Kodak, 2007 TM: Kodak
Blue
Cyan
Green
Yellow
Red
Magenta
White
3/Color
Black