

Wojciech Stanisław Radziwiłł książę na Olyce y Hiesaria Cankler W. X. Z.
Pinski Enawski Turodski w Starosta Gwarenski Wielonski Dzierzawca

Czyniąc sobie y czcując tym moim listem dobrovolnym pozwolam Panstwu
Wielcepanu Kapitanem Jz w mieście i kwaterze mojej w Powrocie Pinskiem, a
w Powrocie Borskim Łęceją nazwaną Dwór y Sioła Brzezniere Fol-
wark y Sioła Tolkowo z Wolką Alieiami Sioła Zarelowo, y Kamni-
szczyca, ad Jmci Pana Karola Karaszenica Cankleranowicza z nadzieją
przez mi ucieczką rąbiete, sobie być nie zważna y nieporozumienia
do kwaterze w Bórze Wielcepanu Jz. Jz. K. W. X. Z. y Pratawo y
Kantownik Kapitany Wileńskiej nazwaney Borskiej przyległa.
Tak też Wielcepan Jz. K. W. X. Z. Pratawo maże być w si dwie
od kwaterze mojej nazwaney Kamienicy. To jest Sioła Ty-
nos y Grabek w Powrocie Korymbim Łęceją odległa, ad kwaterze
si mojej nazwaney Jatkowa przyległa. Za czym prze odległisi
iako w tej kwaterze mojej Brzezniere, tak y Wielcepana Ka-
pitana Wileńska rezyd Sioła Stanney wygody y przychodu ruy-
czajnyd mi nie mogliemy. A w przyszła bez wielcepanu rkhodny
Wielcepanu Kapitany y Sioła Podanyd tak ad Solneria kwo-
ry tam wycy cyto zmyt bywai, iako y ad Sioła obliczanyd wro-
nyd przywadać bydz nie mogto. Jedny z dobrovolnym zgodnym y
zobowiaznym pozwoleniem naszym y obu stron przygody, iako
byde Stanisław Radziwiłł Cankler W. X. Z. Wielcepana
Kantony Wileńskiej w Zamianę te dwie Wsi Tynos y Grabek, Po-
wołany kwaterze mojej Dwór y Sioła Brzezniere, Folwark y Sio-
ła Tolkowo z Wolką Alieiami Sioła Zarelowo y Kamienicza z
Cankleranem dworzym Gumienym y Oborzym Ludzimi Canklerami y Sio-
łami zud grantami oronemi y mezonemi z Karaszenici. Tak też
z Lasami Dworami z Lasami Borsami, Borsiami, Lasami Dusa-
mi z Lasami z Lasami Kreczkami Lotkami z Lasami
Młynami y zud przywiazkami z Lasami, owa z góla rewojch-
mi przywiazkami, iako w r. 1704. Jmci Pana Karaszenica był.

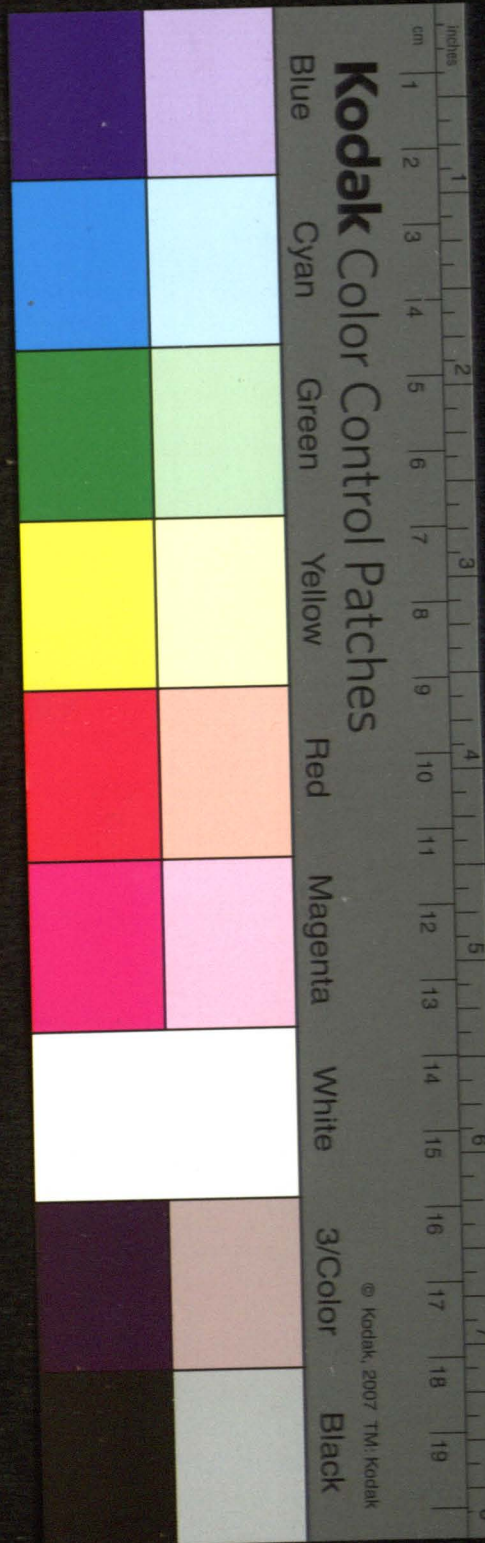



postlo q x ...
 ...
 Gabriel Jermolovskis
 Tribunaliski

one obie na ...
 ...
 ...

No 916
 No 1



17
 ...
 ...