

14  
E

Regestra  
Proventore Braszewicki  
Qua Por 1821.

---

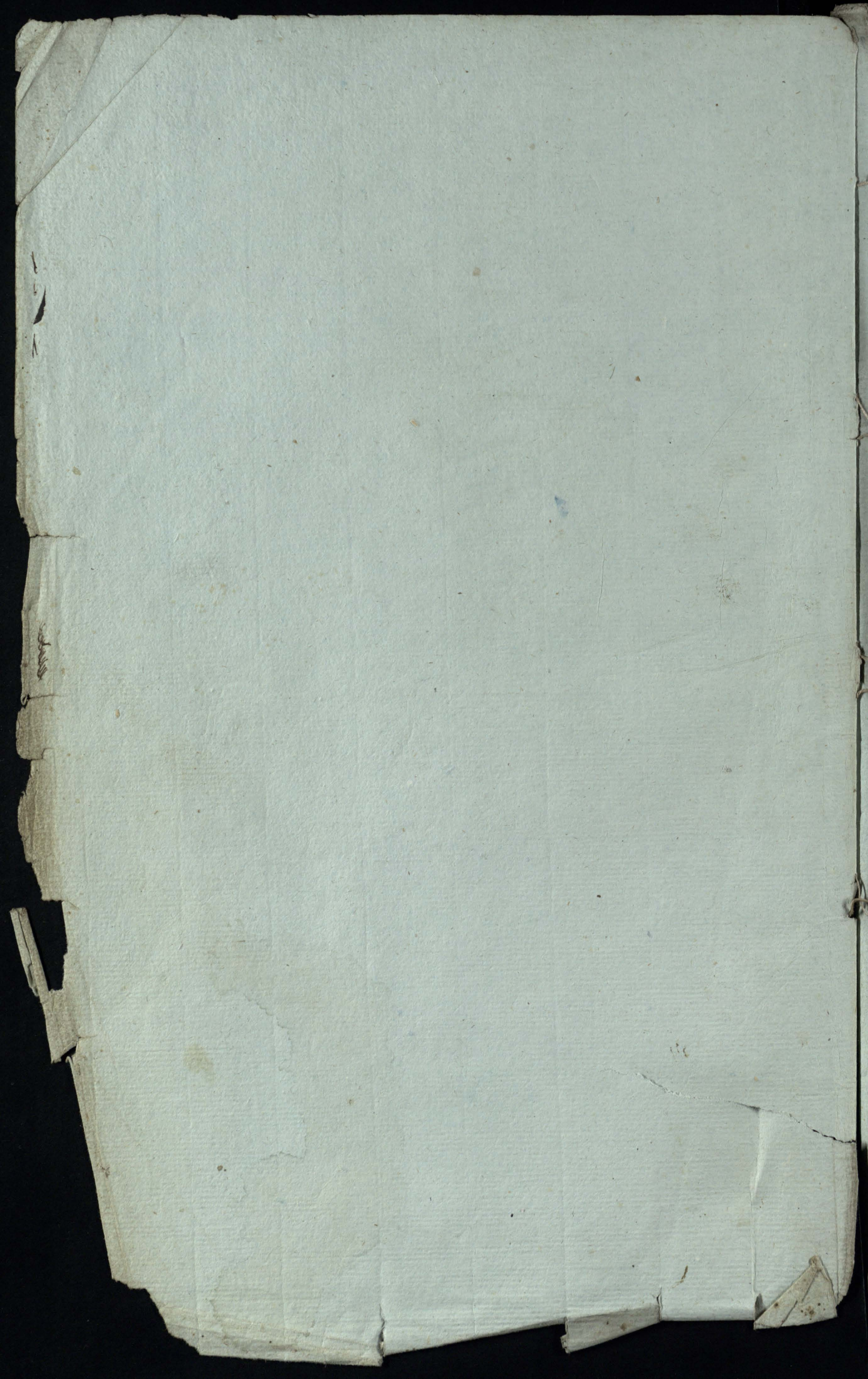

Regestra

Prowentowe Dóbr Braszewicz  
ce Przeswietney Kapituły  
Katedralney Wileńskiej nale-  
żących w Roku 1821<sup>m</sup> Miesiąc  
ca Junij 25<sup>o</sup> dnia in funde  
w Braszewiczach na rok idą-  
cy Sporządzone.



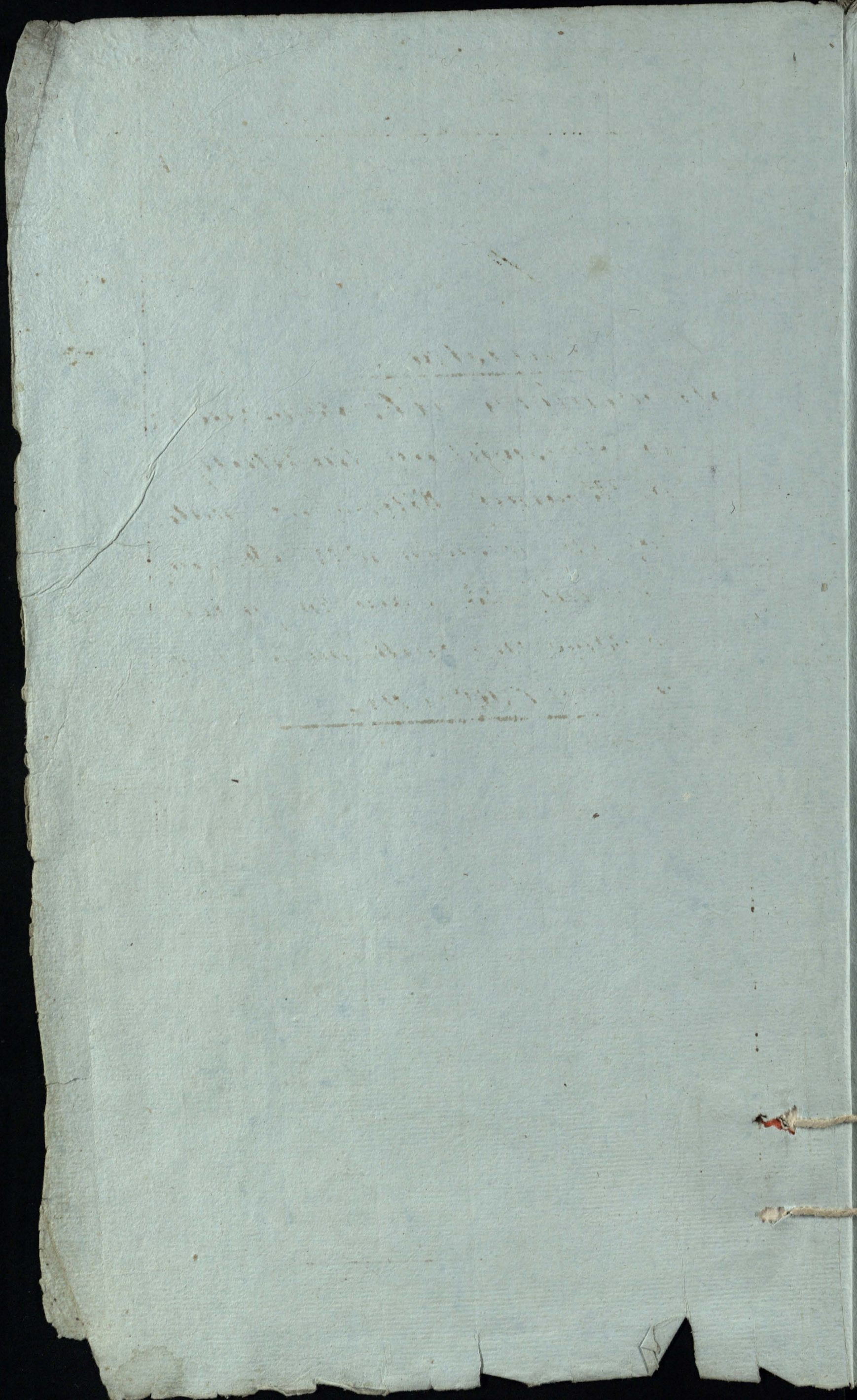

# Przychody z rymy zimnego.

Data		Przychody z Solwarkow.	Prasewicki		Sorencan		Sotkowey		Ogole		
			Prasewicki	Sorencan	Sotkowey	Ogole	Prasewicki	Sorencan	Sotkowey	Ogole	
Miesie	Dnie	Przychody z rymy zimnego	Prasewicki		Sorencan		Sotkowey		Ogole		
			Prasewicki	Sorencan	Sotkowey	Ogole	Prasewicki	Sorencan	Sotkowey	Ogole	
		Rok 1821									
Junij	25	Przychody z rymy zimnego w rymie w republikanickim wistug pramiaru dopinse uczymsionego celnego skarczow drzewic. Postednimo skontow hyspocissia hys gubny dwanawci a w Ogole									42.12.
		Kontow Augustt hyspocissia									
August	27	Przychody z Gumna	2.18								2.18.
"	30	Przychody z Gumna Prasewicki	1.18								1.18.
"	"	Przychody z Gumna otto		3.9							3.9.
Sept	18	z Solwar. Sotkowa przytca						7.13.	3.30.		11.4.
"	21	z Solwar. Czechowicow			1	15					16.
"	27	z Solwar. Sotkowa przytca						24.	1.9.		25.9.
"	"	Przychody z rymy zimnego Prasewicki	94	13							107.
"	30	Przychody z rymy zimnego Prasewicki	35	3.18							38.18.
"	"	z Solwaru Sotkowa						26.	1.10.		27.18.
Stro	4	z Solwaru Czechowicow			78						78.
"	6	z Solwaru Czechowicow			12						12.
"	8	z Solwaru Sotkowa						46.18.	2.		48.18.
"	9	z Solwaru Czechowicow			63						63.
"	"	Gumna Prasewickiego	50.18.	4.27.							61.9.
"	10	z Solwaru Sotkowa						25.18.	1.18.		27.
"	21	z Solwaru Sotkowa						8.	2.10.		10.10.
"	23	Gumna Prasewickiego	24.	5.9.							29.9.
"	28	z Solwar. Sotkowa						37.	11.10.		48.10.
"	29	Gumna Prasewickiego	59.18.	6.18.							63.
Oct	3	z Solwaru Czechowicow			87.18.	13.					100.18.
"	6	z Solwaru Sotkowa						30.27.	9.		45.27.
"	"	Gumna Prasewickiego	60.18.	8.18.							69.
"	10	z Solwaru Sotkowa						24.9.	3.18.		27.27.
"	22	z Solwaru Czechowicow			70						70.
Latus			330.18.	44.27.	311.8.	28.		245.13.36.	5.	1030.21.	

# Dalszy Trychod Żyta ożimego.

Data		Rok 1821.	Kolejoty z Solwarrow.													
			Prasewicki		Gornan		Jotrowy		Ogół.							
mięsie	dzień		woto	Postad	woto	Postad	woto	Postad								
			Prasewicki	Gornan	Prasewicki	Gornan	Prasewicki	Gornan	Prasewicki	Gornan	Prasewicki	Gornan				
		Transport Lattis.	330	18.	442	7	311	18.	28	..	245	13	36	5.	1038	21.
Gr.	22.	z Solwarku Czechowicow.	"	"	"	"	8	"	10	"	"	"	"	"	15	"
Gr.	2.	z Solwarku Jotrowa	"	"	"	"	"	"	"	"	49	"	3.	18	57	18.
"	"	6. z Lamiary najematek przyjeżdżających to od Aleksandra z Promnego.	"	"	"	"	"	"	"	"	"	"	"	"	27	+
"	"	10. z Solwarku Czechowicow	"	"	"	"	5	"	4	"	"	"	"	"	9	"
"	"	23. z Lamiary najematek przyjeżdżających do Aleksandra Szaryńskiego	"	"	"	"	"	"	"	"	"	"	"	"	1.27	+
"	"	31. z Solwarku Jotrowa	"	"	"	"	"	"	"	"	24	"	2	18	26	18.
"	"	z Lamiary najematek przyjeżdżających to od Aleksandra Szaryńskiego	"	"	"	"	"	"	"	"	"	"	"	"	1.27	+
"	"	z Solwarku Czechowicow	"	"	"	"	1	18	2	19	"	"	"	"	4	1.
		Komitet z 1822. Január 2. Kilt. statyfflicyjnych Sol. Kan. Wit.														
1822.	Január 10.	z Solwarku Jotrowa	"	"	"	"	"	"	"	"	10	"	"	"	10	"
"	"	z Lamiary najematek przyjeżdżających to od Aleksandra Szaryńskiego	"	"	"	"	"	"	"	"	"	"	"	"	1.	+
"	"	z Gumna Prasewickiego	91	18.	11	"	"	"	"	"	"	"	"	"	102	18.
		Január 14. Komitet Kilt. statyfflicyjny														
"	"	z Gumna Prasewickiego	177	9	10	"	"	"	"	"	"	"	"	"	187	9.
		Do 25. Január: Lattis	529	9.	65	27	323	..	44	19	328	13.	47	5.	1395	22.
Gr.	27.	z Gumna Prasewickiego	70	..	2	18.	"	"	"	"	"	"	"	"	72	18.
Feb.	5.	z Gumna Prasewickiego	70	13	7.	"	"	"	"	"	"	"	"	"	77	18.
"	7	przyjeżdżające z górnego Solwarku	"	"	"	"	"	"	"	"	"	"	"	"	2	+
"	9	z Jotrowy Solwarku przyjeżdżających	"	"	5	"	"	"	"	"	28	"	5	"	28	"
"	11	z Gumna Prasewickiego	"	"	"	"	"	"	"	"	"	"	"	"	"	"
Gr.	25	z Gumna Prasewickiego	100	..	16	..	2	..	2	..	"	"	"	"	120	..
Mar	11.	z Gumna Prasewickiego	62	..	5	18	..	"	"	"	"	"	"	"	67	18
Gr.	21.	z Gumna Prasewickiego	113	..	9	..	"	"	"	"	"	"	"	"	122	..
"	19	z Solwarku Czechowicow	"	"	"	"	30	"	"	"	"	"	"	"	30	..
Gr.	17	z Solwarku Czechowicow	"	"	"	"	110	"	"	"	"	"	"	"	110	..
Gr.	18.	z Solwarku Czechowicow	"	"	"	"	52	..	11.	..	"	"	"	"	93	..
			926	27	105	27	537	..	87	14	356	13	52	5	2194	4.

# Dalszy Przychód z tytułu cziwego.

Data.		Prace	z Solwanow.		z Toronani		z Tokowey		w ogole	
			Prace	Prace	Prace	Prace	Prace	Prace	Prace	Prace
Miesie	Prace		Prace	Prace	Prace	Prace	Prace	Prace	Prace	Prace
		Transport Litteris	951 27	105 27	537	87 19	356 13	52	5	2143 4
Mar.	20	z Solwanu Miagunickiego	45 9	3 18						48 27
	27	z Solwanu Tokowey					28			28
Feb	20	Przyjezd z Solwanu Braconicki	72	6						78
	28	z Solwanu Tokowey					42	13		55
April	5	z Solwanu Tokowey					12	6	27	75 27
	15	Przyjezd z Solwanu Braconicki	117 9	13						130 9
		Przyjezd z Solwanu Braconicki								27
	25	Przyjezd z Toronani Solwanu			146					146
		Zamiana za gorzalko								8 8
		Za Podarki Przyjezd od wotacion								2 18
		Przyjezd z amantem z Solwanu								9
Maj	8	Przyjezd z Toronani w Solwanu			10 27	50 9				62
	23	Przyjezd z Solwanu Czachowca			22	22				22
awogole			1189 9	126 9	715 27	197 28	518 13	71 32	5	2829 27
Veriff Wucher u/f.					693 27	160				2815 13

*[Faint, illegible handwritten text, possibly bleed-through from the reverse side of the page.]*





# Praceo Leta crimego.

Data			Przebieg 1821.		Przebieg		Przebieg		Przebieg	
Miejsce	Dzień		Przebieg	Przebieg	Przebieg	Przebieg	Przebieg	Przebieg	Przebieg	Przebieg
Junij	26	Na expens fundi wydane naszleb.	2	"	"	"	2	"	"	"
"	28	Skarbowi, na konto roboty skarbowey	"	"	110	"	110	"	"	"
"	30	Strycharzowi na konto roboty	"	"	1	"	1	"	"	"
"	"	P.P. Mariawitrom kwestycyym, galicyjski	2	"	"	"	2	"	"	"
"	"	Na przedci Ztopowi do Savelowia	"	"	18	"	18	"	"	"
Julij	4	Naszleb dla Celadri fundowey	"	"	1	"	1	"	"	"
"	6	Na expens fundi wydane naszleb.	2	"	"	"	2	"	"	"
"	23	Na Chleb dla Celadri fundowey	"	"	3	"	3	"	"	"
"	25	Na karm dla prosiat	"	"	18	"	18	"	"	"
"	27	Naszleb stotowy wydane	3	"	"	"	3	"	"	"
August	2	Na karm dla prosiat wydane	"	"	18	"	18	"	"	"
"	4	Na Chleb dla Celadri fundowey	"	"	3	"	3	"	"	"
"	11	Ekonomowi Potkowemu w Ordynaryi	1	"	"	"	1	"	"	"
"	"	Naszleb dla Solwarki Potkowa wydane.	"	"	2	"	2	"	"	"
"	12	Na karm dla prosiat wydane	"	"	18	"	18	"	"	"
"	17	Naszleb dla Celadri fundowey, Prarszewic	"	"	2	"	2	"	"	"
"	18	Naszleb stotowy wydane	1	"	"	"	1	"	"	"
"	"	Na wyprze, dla Swiny i wieprzow karm.	"	"	18	"	18	"	"	"
"	24	Naszleb stotowy wydane	1	"	"	"	1	"	"	"
"	27	Naszleb stotowy wydane do smlecia	2	18	"	"	2	18	"	"
"	"	Ekonomowi Sol. Cechowicow, w Ordynaryi	1	"	"	"	1	"	"	"
"	"	Na szeladzi Solwarki Cechowicow	"	"	2	"	2	"	"	"
Sept	1	Na Chleb szeladzi fundowey	"	"	2	"	2	"	"	"
"	"	Strycharzowi Michalskiemu na konto roboty, z dyspozycji W. Kommissara	"	18	"	"	"	18	"	"
"	10	Naszleb Celadri Prarszewic	"	"	2	"	2	"	"	"
"	18	Ekonomowi Potkowemu w Ordynaryi	1	"	"	"	1	"	"	"
"	"	Naszleb dla Solwarki Potkowa	"	"	1	"	1	"	"	"
"	"	Wieprzom karmicznym, w Potkowie	"	"	2 27	"	2 27	"	"	"
Latus			17	"	25 27	"	42 27	"	"	"

# Dalszy Przechód Lata zimnego.

Data		Roku 1821	Czeto		Pastaz		Czut.	
			Przebieg	Przebieg	Przebieg	Przebieg	Przebieg	Przebieg
		Przenos	17	"	25	27	42	27
18		Ekonomowi Sol. Czechowcow w Ordynaryi	1	"	"	"	1	"
"	"	Naszlad Solowaru Czechowcow	"	"	1	"	1	"
19		Nasypka wieprzow y Swiniom w Pracew	"	"	1	"	1	"
20		Naszled Czladzi Pracewiskiej wydano	"	"	3	"	3	"
1		Na wieprzow, Ekonomia y Solowar. Czechow	"	"	2	"	2	"
"	"	Przedano Martinowi Sokotowskiemu do Humn	"	18	"	"	"	18
"	"	Naszled Czladzi Pracewiskiej	"	"	3	"	3	"
2		Swiniom na Cypke wydano	"	"	18	"	18	"
8		Do Jotawa dla wieprzow karmiających	"	"	2	"	2	"
9		Naszled stowoy wydano	"	"	"	"	1	"
"	"	Dostawiono do Pimka za Kontrastem						
		Pracewiskowi Kupcowi	400	"	"	"	400	"
"	"	Samke Lysom Kontrastowego z woli						
		Jew. Karawizsa, dano	2	"	"	"	2	"
10		Na Cypke, wieprzow y Swiniom w Pracew	"	"	1	"	1	"
11		Dla Swini y wieprzow nasypka	"	"	1	18	1	18
14		Naszled Czladzi Pracewiskiej	"	"	3	"	3	"
15		Do Jotawa dla wieprzow karmiających	"	"	18	"	18	"
17		Naszled stowoy wydano	2	"	"	"	2	"
20		Do Jotawa dla wieprzow karmiających	"	"	2	"	2	"
"	"	Wydano na Gometnia, do suszenia	30	"	"	"	30	"
29		Tarzi na Gometnia do suszenia z 30. kawa						
		kami Leta zimnego	15	"	"	"	15	"
"	"	Dla wieprzow y Swini nasypka	"	"	3	9	3	9
"	"	Naszled stowoy do suszenia dano	4	"	"	"	4	"
"	"	Naszled Czladzi Pracewiskiej	"	"	1	"	1	"
"	"	Ekonomowi Sol. Czechowcow Ordynaryi	1	18	"	"	1	18
"	"	Czladzi Solowar. Czechowcow naszled	"	"	1	"	1	"
31		Winnikowi Michalkowi na wozu jego roboty	"	"	1	"	1	"
"	"	Ekonomowi Solowar. Jotawa Ordynaryi	1	"	"	"	1	"
"	"	Czladzi Solowaru Jotawa naszled	"	"	1	"	1	"
		Latus	475	"	55	18	530	18

# Dalszy Przechód Łyta zimowego.

Data		Przebieg 1821.	Przebieg		Przebieg	
			Przebieg	Przebieg	Przebieg	Przebieg
		Przebieg.	475	55.18	530.18	
gwa 3		Na Chleb Cieladzi Praszewickiej	2	2	2	
"		Do Czechowic dla wieprzow kamiarych się	2	2	2	
"	6	Wieprzom kamiarym się w Potkowie	1	1	1	
"	7	wydano na forcelnia, do suszenia	35	35	35	
"		Na osypkę z wieprzow i świń Praszewickiej	8.18	8.18	8.18	
"	9	Na Chleb dla Cieladzi Praszewickiej	2	2	2	
"	12	wydano na forcelnia, do suszenia z 35 = Przebiegi Łyta suchego	15	15	15	
"	14	Na Chleb Cieladzi Praszewickiej	1	1	1	
"	18	wydano na forcelnię, do suszenia	24	24	24	
"	21	Przebiegi na forcelnię, do suszenia, z 24 przebiegami, Łyta suchego wydano	6	6	6	
"	22	Dla wieprzow kamiarych się w Potkowie	1	1	1	
"	23	Dla wieprzow y świń Praszewickiej, na osypkę	2	2	2	
"		Na Cieladzi Praszewickiej, wydano	2	2	2	
"		Na Chleb dla Świń gosiennych w asy. Kłodzka	2	2	2	
gwa 3		Ekonomowi Solow. Potkowa w Ordynaryi	1	1	1	
"		Cieladzi Solowarskiej Potkowa na Chleb	1	1	1	
"		Dla wieprzow kamiarych się w Potkowie	2	2	2	
"		Dla wieprzow y świń Praszewickiej, na osypkę	2	2	2	
"	5	Kwestarowi M. Demianow, z wypr. z. Kłodzka	1	1	1	
"	6	Na Chleb Cieladzi Surowey	1	1	1	
"	12	wydano na forcelnie, do suszenia	48	48	48	
"		Na przywarach dla Cieladzi Praszewickiej, do suszenia	1	1	1	
"	12	Na Chleb dla Cieladzi Praszewickiej	2	2	2	
"	15	Dla wieprzow y świń Praszewickiej, na osypkę z mierzwi	2	2	2	
"	18	Na Chleb dla Cieladzi Praszewickiej	2	2	2	
"		Ekonomowi Solowarskiej Czechowic Ordynaryi	1.18	1.18	1.18	
"		Dla Cieladzi Czechowskiej na Chleb	1	1	1	
"		Ekonomowi Solowarskiej Potkowa w Ordynaryi	1	1	1	
"		Dla Cieladzi Potkowskiej na Chleb	1	1	1	
"		Dla wieprzow kamiarych się w Czechowicach	1	1	1	
Łyta			606.18	96	702.18	

# Dalszy Przechód Licyta czynnego

Data		Przebieg 1821.	Boto		Pozłac		Ogół	
			Przebieg	Przebieg	Przebieg	Przebieg	Przebieg	Przebieg
		Przenos	606.18.	96.		702.18.		
Abra	22	Dla wieprzow karniowych sz. w Sotkowic	"	"	1	"	1	
"	24	Na szleb dla Czeladzi Przemwickiej	"	"	2	"	2	
"	"	Na szleb stolarzy Szwedzi	2	"	"	"	2	
"	"	Dla wieprzow w Przemwickach na wyprawę	"	"	2	"	2	
"	28.	Przedano Lidy do Kobrynia	100	"	"	"	100	
		Podm 1822. Janua 2. Komotuz Dkt. Antypliwicz Dktu						
1822.	Janua 3.	Michalskowi Winnickowi na konto jego zarobku	"	"	1	"	1	
"	"	Ubożemu Słachiewiczowi, za asygnowany, w. Rzeszowsko	"	"	9	"	9	
"	"	Ubożemu Słachiewiczowi, na Paskim w Jurgietta	18.	"	"	"	18.	
"	"	Czeladzi Sotkowskiej na szleb	"	"	18	"	18.	
"	5.	Na szleb Czeladzi Przemwickiej	"	"	2	"	2	
"	7.	Na szleb stolarzy Szwedzi	2	"	"	"	2	
"	10.	Do Szwedzi wydano na szleb	41.	"	"	"	41.	
"	13.	Przedano Szwedzi Szwedzi Szwedzi	20	"	"	"	20	
"	"	Na szleb Czeladzi Szwedzi i szwabów Szwedzi	"	"	2	"	2	
"	"	wieprzow w Szwedzi Przemwickim na wyprawę	"	"	2	"	2	
		Janua 14. Komotuz Dkt. Antypliwicz Dktu.						
"	17.	Wydano w Szwedzi Szwedzi Szwedzi w Ordyn.	2.	"	"	"	2.	
"	18.	Wydano na szleb szwabów in Szwedzi	"	"	2.	"	2.	
"	25.	Wydano do Szwedzi na szleb	30	"	"	"	30.	
		Podzień 26. Januarius 1822. r. Przejm	804.	"	111.27.	"	915.27.	
"	26.	Wydano na szleb Czeladzi Przemwickiej	"	"	2	"	2.	
"	D.	Szwedzi Szwedzi Szwedzi przy wyprawach:						
		- karmmy w Kapitularcy	"	"	"	18.	18.	
"	27.	Dostawiono do Szwedzi Szwedzi Szwedzi: 200	200	"	"	"	200	
"	18.	Wydano na szleb do Szwedzi na szleb	10	"	"	"	10.	
"	28.	Dostawiono do Szwedzi Szwedzi Szwedzi 174.	"	"	"	"	174.	
Febr	2	Wydano na szleb stolarzy	1	"	"	"	1	
"	2	Wydano na szleb Szwedzi Czeladzi	2	"	"	"	2	
"	3	Wydano na szleb Szwedzi Szwedzi	"	"	2	"	2	
"	9	Wydano na szleb szwabów Szwedzi	"	"	2	"	2	
"	9	Wydano na konto ordynary w Szwedzi Szwedzi	1	"	"	"	1	
"	9	Wydano do Szwedzi na ordynary Czeladzi Szwedzi	"	"	1	"	1	
			1192	-	119	9	1311	9

# Dalszy Przechód Żyła ozimcego

Data		Przebieg 1822-	Coto Posłał		egul.				
			hamm	panie	hamm	panie			
Lutni	9	Wydano do Sztarni na gorzałko <sup>Pozrenos</sup>	1192	-	119	9	1311	9	
			27				27		
	10	Wydano do Sztarni na gorzałko	3				3		
	11	Wydano do Sztarni na gorzałko	10				10		
	15	Wydano na stół oficjalnych	1				1		
	16	Wydano dla Czeladzi Bratzeuickiej			4		1		
	16	Wydano na chleb na przechodnych chleb			1		1		
	19	Wydano Sztarnie na gorzałko	30				30		
	22	Wydano do Sztarni na gorzałko	10				10		
	23	Wydano dla Czeladzi Bratzeuickiej			2		2		
26	Wydano na gorzałko do Sztarni	30				30			
Marca	2	Wydano na gorzałko do Sztarni	10				10		
	2	Wydano dla Czeladzi Bratzeuickiej			2		2		
	2	Wydano na konto ordynaryi do Czechowic i Tatkowskie <sup>i Totkowskie</sup>	3				3		
	2	Wydano dla Czeladzi Czechowskiej i Totkowskiej			2		2		
	2	Wydano dla wiceprza Karmnego Czechowick			1		1		
	8	Wydano do Sztarni na gorzałko	240				40		
	8	Wydano na chleb Stowary do oficjalnych	1				1		
	9	Wydano Hryhorowi wotownikowi na konto Jurgidka				18	18		
	17	Wydano dla chleb dla Czeladzi Bratzeuickiej			2		2		
	18	Wydano do Torokan na konto ordynaryi Ekonomai	2				2		
Kwi	Wydano do Torokan dla Czeladzi ordynaryi			1		1			
	21	Wydano dla wotow na obypka Karmnych			4		4		
	21	Wydano dla Czeladzi Bratzeuickiej			2		2		
	28	Wydano dla Czeladzi Bratzeuickiej			2		2		
	28	Wydano na Stowary Chleb Bratzeuickiej	1				1		
	28	Wydano Michalkowi wotownikowi na konto Roby			1		1		
	28	Wydano Hryhorowi wotownikowi na konto Roby				18	18		
	Maj	5	Wydano na stół oficjalnych Bratzeuickiej	2				2	
		4	Wydano dla Czeladzi na chleb Bratzeuickiej			1		1	
		10	Wydano na zamian do farfu na nadzienie	1				1	
12		Wydano dla Czeladzi na przycwarok Bratzeuickiej	1				1		
15		Wydano na chleb dla oficjalnych Bratzeuickiej	2				2		
15		Wydano na chleb dla Czeladzi Bratzeuickiej			2		2		
15		Wydano dla Braganuwickiej na konto Kapitulai			1		1		
16		Wydano do Totkowskiej na ordynaryi Ekonomai	1				1		
		Bitte dla Czeladzi Totkowskiej			1		1		
		Bitte do Czechowic na ordynaryi Ekonomai	1	18			1	18	
	Bitte dla Czeladzi Czechowskiej ordynaryi			1		1			
	Wydano do zamkcia dla Czeladzi Bratzeuickiej			6		6			
	Wydano na chleb Stowary Bratzeuickiej	2				2			
	Wydano do zamkcia dla Czeladzi Bratzeuickiej			4		4			
1	Wydano Hryhorowi Korobkowi i Orgulakowi Kapitulai				18	18			
Do transportu -			1370	18	157	27	1528	9	

# Dalszy Rozchod Zysu Orimego

Data	Miejscowość	Opis	Czasło		Kopie		Opisy	
			Przebieg	główny	Przebieg	główny	Przebieg	główny
Rok 1822								
		Przebieg 1370	18	157	27	1528	9	
Maj 15		Widano do Czerkowiec na ordynary Ekonomia	2			2		
		Biłko dla Czeladzi Czerkowieckiej	1			1		
		Widano do Totkowskiej na ordynaryja Ekonomia	1			1		
		Biłko dla Czeladzi Totkowskiej			1	1		
26		Widano na chleb dla Czeladzi Braszewickiej			2	2		
		Widano Frychowowi Notomickowi na konto kapitulacji				31½	31½	
		Widano Wójtkowi Desbickiemu Plenipotentowi ordynary	2			2		
		Widano na chleb Słotowy Braszewickiej	2			2		
		Biłko dla Czeladzi Braszewickiej na chleb			2	2		
		Widano Bernardynowi Kwestarzowi Słotowskiemu			1	1		
Junij 5		Widano dla Czeladzi Braszewickiej			2	2		
7		Widano dla Kuzara na obyrka nielodyh				18	18	
12		Widano dla Czeladzi Braszewickiej na paruzycar	1			1		
		Widano na chleb Słotowy Braszewickiej	2			2		
		Widano dla Czeladzi Braszewickiej			2	2		
		Widano do Czerkowiec dla Ekonomia Frychow	1	18		1	18	
		Widano do Czerkowiec dla Czeladzi			1	12	1	12
		Widano do Totkowskiej dla Kuzara Głowański Ekonomia	1			1		
		Widano do Totkowskiej dla Czeladzi ordynary			1	1		
Ogółem —			1384	—	171	16½	1555	16½
		Widano Ignacemu Tractowskiemu na konto roboty			18		18	
		Widano do Zarządzie miechajki Niemickowimi			18		18	
		Biłko Widano Frychowowi Porobickowi			18		18	
19		Widano na chleb Braszewickiej						
22		Widano do Totkowskiej dla Grobiei			3	3		
					2	2		
Ogółem —			1385	18	176	16½	1561	34½
Wzrosty wedle Rejestru do Wielkiego			410	4½		410	4½	
Latus —			1795	22½	176	16½	1872	3
		odtręcają od tego Zysu Brankow 100. Kłomaj do Kobrynia Zysu nie wzięt zrazu niemydlaty — 100						
Reakcyje katym Rozchodu 1895			22	176	16	1872	3	
Verificacyje o Truchbuzh			½		½			



# Przebieg Litya Jarczo.

Data		Proze 1821	Coto		Postad		ogul.	
			Wanow.	Panow.	Wanow.	Panow.	Wanow.	Panow.
Junij	20.	Salnyptaj dla wieprzow u prosiat. dano	1.				1.	
"	30.	Salnyptaj dla swini u pomiat.	"	18.			18.	
Julij	6.	Salnyptaj dla wieprzow	"	18.			18.	
"	7.	Salnyptaj dla wieprzow	"	18.			18.	
August	10.	Salnyptaj dla wieprzow	"	9.			9.	
№ 1822. Janua 2. Kunctuz Silt. Stotphewij. 1821								
Podzien 25 Janua 1822. r. Cymic			2 27.				2 27.	
Adul	6.	Widom na Gasiew 1822 Brumewicz	1					
aw Bogte Veiff o wuelw. 7/8			3	27			3	27.





# Przebieg Przeniu eximiey

Data		Miejsce	Przebieg 1821 <sup>e</sup>	Złoto		Srebro		Ogół.	
				złoty	grzywny	złoty	grzywny	złoty	grzywny
Junij	27		Wydano dla kuracji	"	"	"	9	"	9
Julij	5		Na Expens fundi wydano	"	"	18	"	"	18
"	6		Wydano dla kuracji	"	"	"	9	"	9
"	8		Na Expens fundi do smoleica	"	"	18	"	"	18
"	11		Wydano dla Pastwa	"	"	"	9	"	9
"	19		Wydano na karm dla Pastwa	"	"	"	9	"	9
"	23		Wydano na karm dla Pastwa	"	"	"	9	"	9
"	27		Wydano na karm dla Pastwa	"	"	"	9	"	9
Augu.	7		Wydano na karm dla Pastwa	"	"	"	9	"	9
"	"		Na Expens fundi wydano	"	"	18	"	"	18
"	25		Na Expens stoczny fundi wydano	"	"	18	"	"	18
Wra	3		Wydano dla Pastwa	"	"	"	9	"	9
Wra	27		Na Expens fundi wydano	"	"	18	"	"	18
Wra	7		Na Expens fundi wydano	"	"	11	7	"	18
"	16		Chronowici Pol: Czechowice w Ordynaryi	1	"	"	"	1	"
"	"		Czeladzi Czechowickiej na przywara	"	"	"	9	"	9
"	20		Na Ordynaryę Chronowici Pol: Totkowa	"	"	18	"	"	18
"			Konnotyż Janow 2. Kłt. Stutuffinowy Dkw.						
"	17		Wydano W. J. Dzikim w Ordynaryi	"	1	"	"	"	1
Podzien 25. Januarey 1822. r. Złoty.				5	11	2	16	7	27
Febr	15		Wydano na fundow do Spitzowni	1	18	"	"	1	18
"	12		Odnowiono Przewozy do Krotynia Minie	18	18	"	"	18	18
"			Wydano na przywagi wielkonożne Bractwa	1	18	"	"	1	18
"			Wydano do Totkowsy na ordynaryę Ekonomii	1	"	"	"	1	"
"			Wydano do Totkowsy dla Czeladzi na Swiętyni	"	"	"	18	"	18
"			Wydano do Totkowsy dla Czeladzi na przywara	"	"	"	9	"	9
"			Wydano do Totkowsy cych Czechowice dla Czeladzi	"	"	"	9	"	9
Mar			Wydano do Czechowicow na karm w Ordynaryi	3	18	"	"	1	18
"	5		Przewozy do Totkowsy Orkoni Ordynaryi	1	"	"	"	1	"
"			Przewozy do Krotynyse fundow Bractwa	1	"	"	"	1	"
April	12		Wydano na karm Bractwa Bractwa	27	"	"	"	27	"
"			Wydano na karm ordynaryi Ekonomii do Czechowic	1	"	"	"	1	"
Do transportu				33	2	3	16	36	18

# Dalszy Rozchod Przeniu cizimcy

Data			Przebieg		Przebieg		Przebieg	
Miejsce	Rok		Kamien	Srebro	Kamien	Srebro	Kamien	Srebro
Rok 1822:								
		Przenos -	33	2	3	16	36	10
April	23	Wydano Na Probie Przenioskiego				27		27
Maj	15	Wydano Na Probie Przenioskiego				18		18
Sept	28	Wydano Na Probie Przenioskiego				18		18
		Czysta -	33	2	5	7	38	9
		2 Recepty Druzygo przerwany - - - pod Literą G.	52	9			32	9½
		Czysta - - - - - Veriff Wusthorff	65	11	5	7	70	18

# Przychod Przemiany Jarey.

Data:		Przychody z Solwarow w		Prasewic		Koronan		Potrowey		w		ogole				
Miecy	Dni	Przeu 1821:														
		Prasewic		Koronan		Potrowey		Prasewic		Koronan		Potrowey				
Sept 16.		Przystano z folio Potrowa	"	"	"	"	"	"	"	"	"	9	"	"	"	9
Sept 21.		z Solwarow Potrowa	"	"	"	"	"	"	"	"	"	11	5.28.			16.28.
Sept 16.		z Solwarow Potrowa	"	"	"	"	"	"	"	"	"	17.9.	6	"		23.9.
Sept 1.		z Gumna Prasewickiego	25.	2.	2	9	"	"	"	"	"	"	"	"	"	37.12.
		Januar 2. Komotiny Szt Austryjckoy S.K.D.														
		Po 25. Januar. 1822 r. Szymi.														
Sept 25		Przystano z Koronanie	"	"	"	"	"	"	"	"	"	11	6.9	"	"	17.9
		Ogole - 353 2 9 11 - 6 9 28 18 11 28 9 4 31														
		Veriff o Wuchowshi														

# Przechoz Przemiu Jarey.

Data	Miejsce	Przechoz	Człota		Przechoz		Ogółt.	
			Przechoz	Przechoz	Przechoz	Przechoz	Przechoz	Przechoz
Przechoz 1821								
Grud.	10.	Na ordynaryę Ekonomowi Totkowowi	9				9	
Styc.	19.	Człodzi Braszewickiej na Święta			9			9
"	"	Na Casperu Trudi do Spicarni	1					1
Januar 2. Konningt. Kłt. Antyżalicyzmy 2 Kłt.								
Po dzień 28. Januara: 1822. g. Jarey			1	9		9	1	18
Grud.	11.	Wydano na kont. ordynaryi do Totkowey Ekonomowi		18				18
Styc.	12.	Odmissionu do Kobrynia Prudency Minie	19				19	
	25	Wydano na ordynaryi do Człodzi Czechowsk			9			9
Marca	5	Wydano Kłtom Krawcowi Szenderowu	1					1
	28	Wydano Michalkowi Winiakowi na kont Roboty				2 1/2		4 1/2
	28	Wydano Hryhorowi Wotawnikowi na kont Kowczyst				2 1/2		4 1/2
	28	Wydano do Człodzi na święcone Brzozeznica	1					1
Apr	1	Wydano do Totkowey Dawidowi		9				9
		Wydano do Człodzi na przywozek Brzozeznicki			1			1
	12	Wydano do Kowczyst Brzozeznickich				9		9
	15	Wydano do Kowczyst Brzozeznickich				9		9
	19	Wydano do Totkowey Totkowu Kowczyst	5					5
		Wydano na Wyiew Totkowu Brzozeznickiego	17	27				17 27
		Wydano Dawidowi do Totkowey na mieśniu Kapita		9				9
		Wydano do Brzeżu Brzozeznickiego				18		18
Junij	12	Wydano do Człodzi Brzozeznicki na przywozek				1		1

Ogółt 46 - 3 27 49 27  
 w literach 36 31 1/2 - - 26 31 1/2

aw Ogółt - 82 31 1/2 3 27 86 22 1/2

W obczynie się omija, gdyż przechoz ze  
 den przechoz Okimbi przedany bydo  
 w Szenderowi. To zafta w Kowczyst  
 atu dyj par tenze przechoz. potozony de  
 Kowczyst  
 Veit Trushowzki.

# Przychód Jarmienia.

Data		Przychód z Jarmienia	Przychód z Solwarkow.																	
			Prasewilla						Pororan Potrowey Ogule											
Mies.	Dzień	Rok 1821	Prasewilla		Pororan		Potrowey		Ogule		Prasewilla		Pororan		Potrowey		Ogule			
			Prasewilla	Pororan	Potrowey	Ogule	Prasewilla	Pororan	Potrowey	Ogule	Prasewilla	Pororan	Potrowey	Ogule	Prasewilla	Pororan	Potrowey	Ogule		
Lipiec 25.		Podaje się remanentem Jarmienia wainami w dyktandum według primum copio ucyplonego Celsusy tranilow sidm. posledniego tranilow Commisarii gamny owadziewia ulem. paź 25. 27.																		
		Kasnohuby Augusta Kaplicyewski.																		
August	22.	Przyjęto z Gumna	13																13	
Sep	10.	z Solwark. Potrowey przytano.												2		2			4	
Sep	15.	z Gumna Prasewickiego	22																22	
"	16.	z Solwarku Potrowey												1.18.		18.			2	
Sep	19.	z Solwarku Potrowey												3		1			4	
"	16.	z Solwarku Potrowey												20.		3.18.			23.18.	
"	22.	z Gumna Prasewickiego	65.18.	15	9														80.27.	
"	26.	z Gumna Prasewickiego	32.	1.	27.														39.28.	
"	26.	z Solwarku Potrowey												38		8			46	
Sep	20.	z Kamienicy na formatę przyjęto od Łępa z Promnego Seybri																	27.	
"	11.	z Solwarku Potrowey												60		8.			68	
"	17.	z Solwarku Czechowcow												30					30.	
"	20.	z Solwarku Potrowey												35					35.	
"	21.	z Solwarku Potrowey												11		7.			18.	
"		z Kamienicy na formatę przyjęto od Arędara z Muznina Stenicki																	4 9.	
"	22.	z Kamienicy na formatę przyjęto od Łępa z Promnego Seybri																	2.	
"	23.	z Kamienicy na formatę przyjęto od Arędara Szeryniego																	27.	
"	24.	z Solwarku Czechowcow												72					72	
"	30.	z Solwarku Czechowcow												50					50	
"	31.	z Solwarku Czechowcow												8		2			10	
"		z Solwarku Czechowcow												2		50			52 9	
		Januar 12. Kamienicy od Arędara Szeryniego																		
		Januar 12. Kamienicy od Arędara Szeryniego																		
1822	Januar	4.	Kamienicy od Arędara Szeryniego																1 9.	
"	"	5.	Idlo od Arędara Szeryniego																3	
"	"	10.	Idlo od Łępa z Orłowia																4 18.	
		Januar 14. Kamienicy od Arędara Szeryniego																		
		Po 25. Januar 1822 a. Janu - 132 19 23 102 52 9 170 18 30 613 10.																		

# Dalszy Przechodzenie kamienia.

Data		Przebieg choroby z Folwarkow.															
		Przebieg choroby z Folwarkow.				Przebieg choroby z Folwarkow.				Przebieg choroby z Folwarkow.							
		Przebieg choroby z Folwarkow.		Przebieg choroby z Folwarkow.		Przebieg choroby z Folwarkow.		Przebieg choroby z Folwarkow.		Przebieg choroby z Folwarkow.		Przebieg choroby z Folwarkow.					
		Przebieg choroby z Folwarkow.		Przebieg choroby z Folwarkow.		Przebieg choroby z Folwarkow.		Przebieg choroby z Folwarkow.		Przebieg choroby z Folwarkow.		Przebieg choroby z Folwarkow.					
		Przebieg choroby z Folwarkow.															
		132	19	23	-	162	-	52	9	170	18	30	-	615	10.		
Feb 11	debrano z Gernna Bratizwieckig	71	18	"	"	"	"	"	"	"	"	"	"	71	18.		
20 <sup>o</sup>	2 <sup>o</sup> z Folwarku Ciuchowow	"	"	"	"	"	"	15	9	"	"	"	"	15	9.		
15	Przebieg choroby z Folwarku Ciuchowow	"	"	"	"	"	"	"	"	"	"	"	"	"	"		
15	z Gorzalki	"	"	"	"	"	"	"	"	"	"	"	"	3	27.		
	Kupionego od xie dnie Tawoka-nski na Kachimie	"	"	"	"	"	"	"	"	"	"	"	"	"	40		
15	od xie dnie olexiejewickiego z Gorzalki	"	"	"	"	"	"	"	"	"	"	"	"	2	27.		
	z Kachimie od Kachimie	"	"	"	"	"	"	"	"	"	"	"	"	"	4		
	z Przemysla Kachimie od Kachimie	"	"	"	"	"	"	"	"	"	"	"	"	"	4		
Maja 23	Przebieg choroby z Kachimie z Folwarku	"	"	"	"	3	"	"	"	"	"	"	"	3	"		
		ogoln -		204	1	23	-	165	-	67	18	170	18	30	-	757	19
		Veriff o truchowsh.															

# Rozchod Żemienia.

Data		Poni 1821	Coto.		Postac.		ogud.	
Mies.	Dzie		Wanbr.	ganc.	Wanbr.	ganc.	Wanbr.	ganc.
Junij	25	Wydano dla Swini i prosiat na osypki	"	"	2	"	2	"
"	"	Wydano dla kariat	"	"	9	"	9	"
"	26	Na wyrob krup wydano	2	"	"	"	2	"
"	"	wydano dla kariat	"	"	9	"	9	"
"	30	Wydano dla Swini i prosiat na osypki	"	"	2 18	"	2 18	"
"	"	Wydano dla kariat	"	"	9	"	9	"
Julij	2	wydano na osypki dla wieprzow	"	"	4	"	4	"
"	3	Do Sol. Potrowa dla jedykat	"	"	18	"	18	"
"	6	Wydano na osypki dla wieprzow	"	"	1	"	1	"
"	7	Wydano na osypki dla wieprzow	"	"	1	"	1	"
"	15	Wydano na osypki dla wieprzow	"	"	2	"	2	"
"	"	Wydano dla drobiu	"	"	9	"	9	"
"	18	Do Sol. Potrowa dla jedykat <sup>gar 18</sup> i wiepra na osypki <sup>stan 1</sup>	18	"	1	"	1 18	"
"	19	Wydano na osypki dla wieprzow	"	"	3	"	3	"
August	1	Wydano na osypki dla wieprzow	"	"	1	"	1	"
"	10	Wydano na osypki dla wieprzow	"	"	1 9	"	1 9	"
"	14	Na wyrob krup wydano	2	"	"	"	2	"
"	30	Na wyrob krup wydano	1	"	"	"	1	"
"	"	Na wyrob Stodu wydano	13	"	"	"	13	"
Wrza	18	Na Ordynaryi, Czomomowi Potrowickiemu	1	"	"	"	1	"
"	"	Na szelach Solwanku Potrowa	1	"	"	"	1	"
"	"	Na karm dla Pastwa utrzymujacego w Potrowie	"	"	2	"	2	"
Obra	15	Na wyrob Stodu wydano	20	"	"	"	20	"
"	23	Na wyrob krup wydano	2	"	"	"	2	"
"	"	Do Potrowa dla Pastwa, Indykow, Karcz i kum	1 18	"	18	"	2	"
9bra	6	Czomomowi Solwat. Potrowa Ordynaryi	1	"	"	"	1	"
"	"	Cieladzi Solwanku Potrowa	1	"	"	"	1	"
"	"	wieprzom karmicznym sie w Potrowie	"	"	1	"	1	"
"	25	Na wyrob Stodu wydano	20	"	"	"	20	"
"	26	Dla wieprzow karmicznych sie w Potrowie	"	"	1 18	"	1 18	"
"	"	Dla Pastwa w Potrowie utrzymujacego sie	"	"	18	"	18	"
Latus			66	"	25 27	"	91 27	"



# Dalszy Porzêk Jarmienia

Pierw 1821.

Data		Proto.	Postac		Ogól.	
Miejsce	Dzień		kandy.	grano	kandy.	grano
		<b>Transport Łabien 66</b>				
	2.	Na wyrob Stodu wydano	20		20	
	"	Na wieprzow y swini Praszewicki na osypak do miessarskiej wydano	2		2	
	"	6. Kwestacyi H. Bernardynow z dyspozycyi J. Kanonika	1		1	
	"	11. Ekonomowi Sol. Totkowa w Ordynaryi	1		1	
	"	12. Działadzi Solwan. Totkowa na krupy	1		1	
	"	17. Konieci sprzewionym J. Kanonika y ulternowym	9		9	
	"	Na przywarca dla Celadzi Praszewickiej	1		1	
	"	12. Dano na psas. dla Celadzi Praszewickiej	9		9	
	"	15. Dla wotow karmnych na osypak, domigania szufem	4		4	
	"	Na wieprzow y swini Praszewicki na osypak, do miessarskiej	2		2	
	"	19. Działadzi Praszewickiej na szwista	10		10	
	"	Ekonomowi Solwan. Czechowicko na Ordynaryi	8		8	
	"	21. Dla Celadzi Czechowickiej	2		2	
	"	Dla wieprzow karmnych w Czechowickach	118		118	
	"	Dla wieprzow w Totkowie	1		1	
	"	28. Prędano do Kwidzińskiego w. Freccynie	100		100	
Januar	3.	Na wyrob Stodu wydano	20		20	
	"	Januar 2. Komnaty H. Awt. J. K. w. S. K. w.				
	"	Wotowarickim Frykowi na osypak szwista	9		9	
	"	4. Na osypak wieprzow Praszewicki do miessarskiej	2		2	
	"	5. Na osypak dla wieprzow w Czechowickach i Celadzi	9		9	
	"	12. Na wyrob Stodu wydano do Stodowicki	20		20	
	"	Januar 14. Komnaty H. Awt. J. K. w. S. K. w.				
	"	16. Wydano na krupy na Łepens. G. w. d.	1		1	
		<b>Podzieli 25 Januara 1822 r. Łepens.</b>				
	"	26. Wydano dla wieprzow karmnych Praszewickiej	2		2	
Februari	14.	Prędano do Pinska Łepenski Kupcowi szwista	200		200	
	"	9. Wydano do Totkwa na konto ordynaryi Ekonomowi	1		1	
	"	9. Wydano do Totkwa na konto ordynaryi dla Celadzi	1		1	
	"	13. Wydano na Stod. G. w. d. z. a. m. y.	40		40	
	"	23. Wydano na krupy Totkwa Praszewickim	2		2	
Apryl	5.	Wydano do Totkwa na szwista	18		18	
	"	5. Wydano Tr. w. d. na konto w. b. d.	1		1	
		do transportu -	505	42 18.	547 18.	

# Dalszy Porachod sumienia

Data		Procu 1822	Poczo.		Kostad		ogud.		
			manul.	gane	manul.	gane	manul.	gane	
		trans port	505	-	42	18	547	18	
April	6	Wydano na kwepy spizarni Brudzewickie	2				2		
		Wydano na Czestodzi na przywoczek Brudzewickie	1				1		
	15	Wydano Bogdanowskiemu na konte Kapitulata	1				1		
	16	Wydano do Totkowicy na ordynaryja Ekonomica	2				2		
		Lista na Czestodzi Totkowskiej ordynaryji			1		1		
		Wydano do Czechowicow na ordynaryji Ekonomica							
	24	Wydano na Czestodzi Czechowskiej ordynaryji	1				1		
Maj	6	Wydano na kwepy spizarni Brudzewickie	2				2		
		Wydano Dawidowi do Totkowicy na konto Kapitulata	1				1		
		Wydano W. Borysowi do Sankowice na konte							
		Rachunki na kas	21				21		
		Wydano do Czechowicow na Czestodzi ordynaryja	1				1		
		Wydano Hryhorowi Wetownikowi na konte Jurgidta		9				9	
		Wydano na Fryderyka			1			1	
		Wydano na losie w Brudzewickie	77				77		
		Wydano na kwepy							
		Wydano na Koczek na obypke				18		18	
			Ogoda -		507	9	45	642	9
		Wydano Ignacemu Tkaczowi na konte roboty		18				18	
		Wydano do Sawelowi Michalku Biluscu wimitani		9				9	
		Lista Hryhorowi Borobkowi		9				9	
		według urzadnego Rejestru poddany	103	4½				103 4½	
		pod Litery G.							
		Veriff & Wustkowski	701	13½	45		787	13½	
							746	13½	

*Dalry Porchod Lecarnieria*

*Dalla*

*Mice Price*

*Penw*

*Cote. Postadogu.*

*Manu*

*Post*

*Manu*

*Post*

*Manu*

*Post*

*Manu*

*Post*

# Przebieg Chru.

Data		Opis	Zielonoty		z Folwarkow.		w Ogole			
			Prasewicz		Sotkowey					
			Coto	Postac	Coto	Postac	Coto	Postac		
Miesi	Wiec	Przebieg 1821		Handl	Sance	Handl	Sance	Handl	Sance	
Junij	25.	Podaję w tym miejscu opis choroby w ziarnie w szpichlowi wiotkiej - premianu wapniowego węgla i żelaza i żelaza w ogóle - to znakowe sto procentowe warty. " " " " " " " " " " 104								
		Komitet August Praplejewski								
Ubra	18.	Prasewicz z Fol. Sotkowa	"	"	"	"	"	2	"	2
"	21.	Prasewicz Zielonoty Prasewicz	316	"	"	"	"	"	"	316
Ubra	10.	Prasewicz z Folw. Czekowow	"	"	6	"	"	"	"	6
Ubra	8.	z Samiany z Jonatas w róz- to od Lyda z Bronnego								
"	10.	Zielonoty Prasewicz	206	27	20	18	"	"	"	327
"	17.	Zielonoty Prasewicz	282	"	16	"	"	"	"	298
"	21.	z Samiany z Jonatas w róz- to od Lyda z Folw. Septai								
"	23.	Zielonoty Prasewicz	148	"	14	9	"	"	"	162
"	31.	z Folwarku Czekowow	"	"	63	"	"	"	"	63
"	"	z Folwarku Sotkowa	"	"	"	"	"	22	"	22
"	"	z Folwarku Czekowow	"	"	288	"	41	"	"	329
"	"	z Folwarku Sotkowa	"	"	"	"	"	91	14	105
1822		Januar 2. Komitet Rik. Antypliwizy 1820.								
Januar	5.	z Jonatas od Ardama Hum- wskiego Heronki								
		Januar 14. Komitet Rik. Antypliwizy								
	23.	Folwarku Sotkowey	"	"	"	"	"	155	18	173
		Po 25. Januاری 1822. z Lydi								
Feb.	3.	z Folwarku Sotkowey	"	"	"	"	"	119	"	119
L.	16.	z Folwarku Sotkowey	"	"	"	"	"	40	3	43
	21.	z Folwarku Sotkowey	"	"	"	"	"	72	"	72
	22.	z Folwarku Sotkowey	"	"	"	"	"	54	"	54
	24.	z Folwarku Sotkowey	"	"	"	"	"	18	"	18
Mar.	1.	z Folwarku Sotkowey	"	"	"	"	"	50	18	68
Mar.	28.	z Folwarku Czekowow	"	"	"	20	12	"	"	20
Mar.		od Lyda Humnickiego z Gprzast								
		Latus								
			740	7	50	27	357	61	18	623
								53		206

# Dalszy Trychod Onsa

Data	Przebieg	Kosztodoty		z Solwarkow.		w											
		Przebieg	Przebieg	Przebieg	Przebieg	Przebieg	Przebieg										
	Przebieg	Przebieg	Przebieg	Przebieg	Przebieg	Przebieg	Przebieg										
	Transport Lattur.	740	7	50	27	357	-	61	18	623	-	53	-	2064	25		
Mar 23	odbył się Alexiwickiego na Gornatko	Kosztodoty, górz. do Gornatko i in. w sumie 2 24															
	Przebieg Kosztodoty Brzezwicki	232	9	18	9										250	18	
	Przebieg na porządku od Kosztodoty															34	27
	Zakładania amonitów od Kosztodoty															31	9
	Ogółem	972	16	69	-	357	-	61	18	623	-	53	-	2387	34		
	Verificentur & Wnioskow.														2381	7	

# Prochee Dnsa

Data		Proce 1821 <sup>z</sup>	Proce		Sold		ogul	
			manly	ganc	manly	ganc	manly	ganc
Junij	25	Na konie W. Szynego Piotrowskiego wydano	1	"	"	"	1	"
"	27	Na konie J. W. Kanonika Antuskiewiczina <sup>(do Kobrynia)</sup>	1	"	"	"	1	"
"	30	Na konie J. W. Kanonika Antuskiewiczina <sup>(droge do Wilna)</sup>	1	"	"	"	1	"
Julij	1	Na konie J. W. Kanonika Antuskiewiczina	2	"	"	"	2	"
"	2	Atto " Atto " Atto	1	"	"	"	1	"
"	9	Saltos dla koni J. W. Kanonika	2	"	"	"	2	"
"	10	Pod biptwoi Kanonika W. Franciszkiego na konie	9	"	"	"	9	"
"	19	Na Ordynarię W. Komisana	2	"	"	"	2	"
"	"	Na konie J. W. Kanonika wydano	1	"	"	"	1	"
"	26	Na Ordynarię W. Komisana	2	"	"	"	2	"
"	27	Na konie 4 wystane pod J. W. Kanonika do Michalina, na dni kilka	1	18	"	"	1	18
Augus	1	Na konie J. W. Kanonika w Praszewicach	1	"	"	"	1	"
"	3	Na Ordynarię W. Komisana wydano	2	"	"	"	2	"
"	5	w drodze do Kobrynia iadżemu J. W. Kanonikowi	1	"	"	"	1	"
"	14	Na konie J. W. Kanonika w Praszewicach	2	"	"	"	2	"
"	"	Przedano do Lesniowici W. Pymaciewiczowi	2	"	"	"	2	"
"	"	Przedano J. W. Kanonikowi Lesniowickowi	8	"	"	"	8	"
"	"	Na Obor dla koni J. W. Maspalinskiego 5, p rany 6	"	30	"	"	"	30
"	"	Na Obor dla koni gorinnych W. Nowoswmięgo	"	6	"	"	"	6
"	17	Na Ordynarię W. Komisana	2	"	"	"	2	"
"	20	Na Obor dla koni pnieidzajiego Asepora	"	8	"	"	"	8
"	21	Przedano J. W. Lesniowickowi Kanonikowi	8	"	"	"	8	"
"	27	w drodze iadżemu J. W. Kanonikowi do Kobrynia	2	"	"	"	2	"
Febra	3	Na konie J. W. Kanon. Mur gulciowskiego Deputata	1	"	"	"	1	"
"	4	Na konie 3 W. Sprawozna Kob: pnybity na Slektu	1	18	"	"	1	18
"	8	Na Obor dla koni gorinnych wasu ziadu na Slektwo u ogule ekspensowane	7	9	"	"	7	9
"	"	Na konie J. W. Kanonika w Praszewicach	1	"	"	"	1	"
"	11	Na konie iadżemu do Kobrynia J. W. Kanonikowi	1	"	"	"	1	"
Lattis 2.			55	26	"	"	55	26

# Dalszy Przechod Orsa.

Data	Miejsce	Przebieg 1821	Rota		Posteć ogół.	
			stanły	brany	stanły	brany
		Przebieg	55	26	55	26
Gbra 10.		Na Ordynaryę, Kronomowi Sotkowskiemu	2	"	2	"
" 21.		Na konie w drodze do Wilna i Jev. Kanonikiem	3	"	3	"
" "		Na konie Jev. Kanonika w Praszewicach	1	"	1	"
" "		Na konie Komonika Ostrowskiego w Szekowach	5	"	5	"
Sba 2.		Wydano do mieszczaniny na wyprawę do Szwajcarii Praszew	2	"	2	"
" 3.		Na konie W. Komonika wydano	"	18	"	18
" 8.		Na wyprawę do Szwajcarii Praszewickiej do mieszczaniny	2	"	2	"
" "		Na konie Jev. Kanonika w Praszewicach	2	"	2	"
" 17.		Kronomowi Sol. Sotkowa w Ordynaryi	2	"	2	"
" 29.		Na wyprawę do Wierpnow i Szwajcarii do mieszczaniny	4	"	4	"
" "		Na konie Jev. Kanonika w Praszewicach	1	"	1	"
" "		Na konie Komon. Ostrowskiego w Szekowach	4	"	4	"
Gbra 4.		Na wyprawę do Stocu wydano	20	"	20	"
" 11.		Na wyprawę do Stocu wydano do Stocowi	20	"	20	"
" 11.		Na konie 4 wysłane po Jev. Kanonika do Michałowa	4	28	4	28
" 13.		Na konie Komonika Ostrowskiego	2	"	2	"
" 15.		Na konie Jev. Kanonika w Praszewicach	1	"	1	"
" 20.		Na 9. Jev. Kaniarmych się w Praszewicach	"	18	"	18
" 22.		Kronomowi Sol. Sotkowa w Ordynaryi	2	"	2	"
" "		Na obrot dla Kaniarmych wasu Szwajcarii				
		du na Szwajcarii od 18. Gbra expensowane	8	"	8	"
" 26.		Na 9. Jev. Kaniarmych się w Praszewicach	"	18	"	18
" "		Na konie Jev. Kanonika w Praszewicach	1	"	1	"
" "		Na obrot dla Kaniarmych wasu Szwajcarii				
		do 22. do 29. Gbra. expensowane	6	9	6	9
Sba 2.		Wydano na Gometnię do Szwajcarii	20	"	20	"
" 9.		Wydano na Gometnię do Szwajcarii	20	"	20	"
" 12.		Na konie Komonika Ostrowskiego	2	"	2	"
" 15.		Dla wólców Kaniarmych na wyprawę do mieszczaniny i Jev. Kanonika	"	8	"	8
" "		Dla Wierpnow i Szwajcarii na wyprawę do mieszczaniny	"	3	"	3
" 17.		Dla wólców Kaniarmych na wyprawę	"	16	"	16
" "		Na konie Jev. Kanonika	1	"	1	"
		Latus	193	9	27	220

# Dalszy Przechód Onsa

Data		Proce	Coto		Pocad.		Ogól.	
			Maner.	ganc.	Maner.	ganc.	Maner.	ganc.
		Foremni ..	193	9	27		220	9
Abra	20.	Na konie Komornika Ostrowskiego ..	2	"	"	"	2	"
1822.		Januar 2. Komotuj Kst. Aut. p. h. w. i. z. d. k. u.						
Januar	3.	Wypisze Komornika w Pincze ..	"	18	"	"	"	18
"	4.	Na konie w Komorniku w Ordynaryi ..	1	"	"	"	1	"
"	"	Wypisze Komornika w Pincze ..	"	"	2	"	2	"
"	5.	Na konie z J. W. Komornika do Kobrynia ..	1	18	"	"	1	18
"	"	Na konie Komornika Ostrowskiego ..	1	"	"	"	1	"
"	"	Na Ordynaryi Szara Prowentowego ..	"	18	"	"	"	18
"	10	Na konie J. W. Komornika w Pincze ..	1	"	"	"	1	"
"	11.	Dla wotow Komornych na Osypte ..	"	"	16	"	16	"
"	12.	Na konie Komornika Ostrowskiego ..	2	"	"	"	2	"
		Januar 14. Komotuj Kst. Aut. p. h. w. i. z. d. k. u.						
	19.	Wydano na Gorninie do Sufacina ..	20	"	"	"	20	"
	23.	Dla wotow Komornych na Osypte ..	"	"	18	"	18	"
	24.	Dostawiono przedanyc do Puchostia Strytow ..	200	"	"	"	200	"
	25.	Dostawiono przedanyc do Pinska <sup>z obrotu</sup> <del>z obrotu</del> ..	523	"	"	"	523	"
	26.	Na konie z J. W. Komornika do Pinska ..	"	"	1	"	1	"
	27.	na konie Komornika Ostrowskiego ..	"	"	2	"	2	"
	28.	Na konie J. W. Komornika ..	"	"	1	"	1	"
	29.	Wydano dla Plastwa ..	"	"	9	"	9	"
		Podzien 25 Januar 1822 r. Januar						
	26.	Wydano na konie J. W. do Folwarku ..	945	27	67	9	1012	"
	26.	Na konie J. W. Komornika do Kobrynia ..	24	"	3	"	27	"
Febr	2	Wydano dla J. W. Komornika Ostrowskiego ..	"	"	2	"	2	"
	3	Wydano dla Wilnizow Komornych ..	2	"	"	"	2	"
	4.	Dostawiono przedanyc do Pinska Kupcom ..	275	"	2	"	275	"
	6	Wydano dla J. W. Komornika ..	1	"	"	"	1	"
	6	Wydano dla J. W. Komornika ..	2	"	"	"	2	"
	9	Wydano nadtożożadac do Wilnizow Komornika ..	2	"	"	"	2	"
	9	Wydano dla J. W. Komornika Ostrowskiego ..	1	"	5	"	6	"
	10	Wydano dla wotow Komornych na Osypte ..	"	"	6	"	6	"
	15	Wydano dla wotow na Osypte ..	3	"	"	"	3	"
	16	Wydano dla wotow na Osypte ..	4	"	"	"	7	"
Febr.	17.	Dostawiono przedanyc do Pinska Kupcom ..	202	"	"	"	202	"
	18.	Na konie J. W. do Folwarku ..	19	27	"	"	19	27
		Latus Officij	1484	18	80	9	1564	27



# Dalszy Przechod Cmsa.

Gatka		Przebieg 1822	Przebieg		Przebieg		Przebieg	
Miejsce	Przebieg		Przebieg	Przebieg	Przebieg	Przebieg	Przebieg	Przebieg
		<b>Transport Lattoris</b>	1484	18	80	9	1564	27
Próbni	10	Wydano na konto ordynary do Czechow Ekonomicus			12		12	
Próbni	23	Wydano dla notow na cypka			26		26	
Mart.	2	Wydano na konto ordynary Ekonoma Głowacki	10				10	
	2	Wydano do Tokowa dla Gipsow i Kaczek			21		21	
	3	Przydano do Lipnik Jm. Alebanierowi	4				4	
	5	Przydano do Horowicy W. Hodkiewiczowi Doktorowi	16				16	
	15	Wydano dla notow karmnych na cypka			15		15	
	21	Wydano dla notow na cypka karmnych			2		2	
		Wydano na konto cypka Księżki Bractwa wicki	1				1	
Mart.	26	Dostawiono przedawcy do Pinski Lipom	400				400	
	27	Wydano na konto ordynary do Czechow Ekonomicus	12				12	
	28	Wydano dla Kom. J.W. Kieżdzia Komornika			1		1	
	28	Wydano na potrzeby z kubryna Adelerowi				18	18	
	28	Wydano dla Kom. Jm. Komisarza	10		1		11	
Apr	3	Wydano dla Kom. Jm. Komisarza			1	9	1	9
	24	Wydano dla Kom. J.W. Kieżdzia Komornika			1		1	
	12	Wydano dla Kom. Jm. Komornika Abramow				9	9	
	20	Wydano dla J.W. Kieżdzia Komornika Kom.	1				1	
	21	Wydano dla Kom. Jm. Komisarza Kom.	10		6		16	
	21	Wydano Chmielewskiemu za dostawienie chmielu			1		1	
		Wydano Dawidowi namieszniku Tokowickim Kiepski	2				2	
		Wydano W. Borey 129 na konto rachunku Dawa	21				21	
		Wydano Kce wyziew Tokowicki Bractwa	193	27			193	27
		Wydano dla Kom. J.W. Kieżdzia Komornika	1				1	
Maj	15	22. Wydano dla Kom. Jm. Komisarzy Nostweryn	9				9	
	31	Wydano dla Kom. Jm. Komornika Adamich	1				1	
		Wydano dla Kom. J.W. Komornika Dupubert	2	18			2	18
		Wydano dla Kom. J.W. Komornika Bractwa	1				1	
		Wydano dla Jm. Pana Komisarza Bractwa			18		18	
		Wydano dla J.W. Komornika Bractwa			9		9	
		Wydano dla J.W. Komornika Bractwa					1	
Summa o trzech wsi			2164	18	151	9	4015	27
							2915	



Daisy Prochod Onsa

Dalla

Cato Pstad ogut

Mize <sup>Scile</sup>

Ponu

<sup>Scile</sup> <sup>Scile</sup>

<sup>Scile</sup> <sup>Scile</sup>

<sup>Scile</sup> <sup>Scile</sup>

# Psychoc. Gryni.

Data		ze Składu		z Solwarkon.								w Ogółu		
		Prasewula		Toronani		Totnowey		Ogółu						
Miejsce	Dzień	Przebieg		wzrost		ciężar		ciężar		ciężar		ciężar		
		zacz.	kon.	zacz.	kon.	zacz.	kon.	zacz.	kon.	zacz.	kon.	zacz.	kon.	
Przebieg 1821														
Junij	25.	Podaje się remitentem gryki w ciemni według prawniczym depurowanym i ciężce szankow trzy garny dwudziestą siedm. " " " 3 27.												
		Konnoting Augustt Gajlijowski.												
Sbra.	21.	z Solwarku Totnowa		"	"	"	"	"	"	"	"	8.	2.18.	10.18.
Sbra.	19.	z Guma Prasewiciego.		11.18.	1.18.	"	"	"	"	"	"	"	"	13.
		Januar 2. Konnoting Alt Stofjefewicz B. K. W.												
Jes		So. 25. Januar 1822 w Gryni		11.18.	1.18.	"	"	"	"	"	"	8.	2.18.	27. 9.
Janar.	27.	Przyjeżdż z Solwarku Toronani										10.		10.
		Verifig & Wusku w G.												

# Przebieg Gryni.

Data			Coto. postad. ogul.	
Miesiac	Dzień		Kopert	Kopert
<u>Procu 1821.</u>				
Julij	5.	Na wyrob krup wydano	2	2
August	30.	Na wyrob krup wydano	1 18	1 18
Sept.	3.	Na wyrob krup wydano	2	2
"	9.	Na wyrob krup obwarowanych	1	1
Okta	5.	Ekonomowi Szol. Czechowickim w Gdyni	1	1
Januar 2. Komitetu Szt. Stat. w Gdyni				
Januar	17.	Wydano M. P. D. G. w Gdyni	1	1
Paczenie do Januar. 1822. a. Gryni			8 18	8 18
Januar	27	Wydano na kruszy	1	1
Febw	15	Wydano na kruszy	2	2
Do wydano na kruszy Ekonomowi Czechowickim			1	1
Maj	8	Wydano na kruszy	2	2
Bilto na posiew Pradzewicki			10 18	10 18
ogul.			26	26 18
według rejestru Drogizy wyprzedz			5 18	5 18
zud kruszy 7:			—	—
ogul.			31 18	31 18
V. Hoff o truskowicki				



# Przychod Grochu

Dobro		z Solwarrow		w		
		Prasewidz		Toszan Tolnowy Ogile		
Miejsce	Data	Prasewidz		Toszan Tolnowy Ogile		
		Kopie	Kopie	Kopie	Kopie	
<u>Przebieg 1821:</u>						
Junij	25.	Podaje się remanentem grochu w wiosni wędług przemiana wyznie- na użycionego pełnego skankow. Czym garnicy dwadziestu- siedem. Poledniego skankow dwa a w Ogile " " " " " " 10.27.				
Kronnotuz August Papkejewski.						
Grze	15.	z Gumna Prasewicziwego 34.29		" " " " " " " " " " " " 34.29		
Grze	10.	z Gumna Prasewicziwego 6.33		" " " " " " " " " " " " 6.33		
"	26.	z Solwarrow Tolnowa		" " " " " " " " " " " " 29		
Junij 2. Kronnotuz Kett. Antyphicewy 2700.						
		Podzien 25 Janua 1822 r. 46.25		" " " " " " " " " " " " 29		
Mar	22	Przyjeżdż Solwarrow Czochowion		" " " " " " " " " " " " 6 18		
April	25	Przyjeżdż z Toszan Tolnowa		" " " " " " " " " " " " 11 18		
		41 26		11 18 6 18 29		99 17.
Verificat o wushiofka						

# Przebieg Grochu

Rok 1821

Data			Koto		Kostad		ogud.		
Mies.	Dzień		Korow.	Korow.	Korow.	Korow.	Korow.	Korow.	
Junij	30	Strycharzowi na konto jego roboty	9				9		
Julij	8	Nalaspens fundi	9				9		
"	27	Nalaspens fundi do Spirarni	9				9		
Augus	24	Dla płaści Praszewickiej, wydano	9				9		
Sep	20	Na przywarę dla płaści Praszewickiej	18				18		
g	19	Cieladzi Praszewickiej na przywarę	18				18		
okta	5	Cieladzi Lubowickiej na przywarę	1				1		
"	12	Cieladzi Praszewickiej na przywarę	18				18		
"	20	Pracownikom Potkowskim w Ostryżu	18				18		
"		Dla płaści Potkowskiej	18				18		
Januar 2. Komitetu Lit. Antyplagiatu D.K.W.									
1822	Januar	3. Wronowowi na rachunek jego roboty	9				9		
Januar 14. Komitetu Lit. Antyplagiatu D.K.W.									
		18. Wydano do Spirarni na Laspens fundi	18				18		
Podzielni do Januاری 1822 a. lipcu			5	9			5	9	
Sep	14	Wydano dla Cieladzi Lubowickiej na przywarę	2	18			2	18	
ok	5	Wydano dla Cieladzi Praszewickiej	1	18			1	18	
	21	Wydano dla wotow na osypka korowiny			6	18		6	18
		Wydano do Tokowej dla Cieladzi Lubowickiej	1	18			1	18	
		Wydano Michałkowi w imieniu na Jergelb	9				9		
Apr	7	Wydano do Tokowej na Kasierze	5				5		
	5	Wydano Wacławowi na konto jego roboty	18				18		
	12	Wydano dla Cieladzi Brzeszwickiej	1	9			1	9	
	15	Wydano Paronowickiej na konto Kapitału	1				1		
	27	Wydano Orkowi ordynarzu Tokowskim	10				10		
		Wydano do Tokowej Dawidowi na konto Kapitału	9				9		
		Wydano Kasierze do Brzeszwickiej	9	27			9	27	
		Wydano dla Cieladzi Brzeszwickiej	9				9		
May	1	Wydano do Spirarni Cieladzi Lubowickiej	18				18		
		Wydano do Spirarni Brzeszwickiej	18				18		
Jun	14	Wydano dla Cieladzi Brzeszwickiej	9				9		
Ogół			40	9	6	18	46	27	
z Rejestru Drugiej porządku			44				44		
z Litery 7.									
Ogół			84	9	6	18	90	27	

V. Hoff & Truschnig



ul

Datsy Prochod Grochu

20.

Datto		Rok	Koto		Potal		ogus.	
Mie	Basé		Handl	base	Handl	base	Handl	base
		Rok						

# Трудовой Ролл.

Дата.		Правление	в Столбовой		в Солдат.				в		
			Столбовой	Рис.	Солдат	Солдат	Солдат	Солдат	Солдат	Солдат	
Месяц	Дни	Ролл 1821.	Столбовой		Солдат		Солдат		Солдат		
			Столбовой	Рис.	Солдат	Солдат	Солдат	Солдат	Солдат	Солдат	
Июль	25	Подъезд из мундиром Ролл в зимнее время премиям дежурим и взимание чашков Оммуции и гарниз Оммуции .. .. .								18	18
		Коммуция Августовский									
Август	16	Сумма Правления .. .. .	10	10						10	10
		Январь 12. Коммуция Ролл Августовский Ролл.									
		То же январь 1821. Ролл .. .. .	10	10						28	28
Май	22	Примити Солдатский Ролл .. .. .			5	9				5	9
		Верификация .. .. .	10	10	5	9				34	1

# Prochod Bobu

Data		Proto. postad		agut.	
Miesi	Dzień	marki	pence	marki	pence
Prone 1821.					
July	27	Dla Czeladzi Praszewickiej wydano		9	9
Goś	18	Dla Czeladzi Praszewickiej na przywarok		18	18
Goś	12	Dla Czeladzi Praszewickiej na przywarok		18	18
Januar 12. Komotuj Kell Autawskiewicz 2120.					
Leczenie 25 Januara 1822 1/2 funt					
July	14	Dla Czeladzi Wydzano Praszewickiej		18	18
Marz	3	Wydano dla Czeladzi Praszewickiej		1	1
	21	Wydano dla Czeladzi Praszewickiej		1 18	1 18
		Wydano na Myliu Folewaruku Praszewickiej		3 27	3 27
Maia	2	Wydano do spirytusu Praszewickiej		9	9
	23	Wydano dla Czeladzi Czechowskiej na ortymosyja		27	27
Veriffud o trusku wsh. wytdo				9	9



*Proshod Prup Jaglanych*

*Detta*  
*Mice* *dece*

*Proru 1821.*

*Cofo. Sotad ogut.*  
*handy gance* *handy gance* *handy gance*

*Proshod Prup Jaglanych.*

*Cofo. Sotad ogut.*  
*handy gance* *handy gance* *handy gance*

*Datsy Prerchod Krup Jagtanyeh.*

*Datta*  
*Utes*    *Pava*

*Puku 182*

*gote.*    *Piteid*    *ogub.*  
*handly*    *handly*    *handly*

# Brykoc Siemienia Lincnego

Data		resztkoty z Solwanow.												w ogole
		Prancwiz						Solwan						
Miesiac	Dzień	Przebieg choroby												ogole
		1	2	3	4	5	6	1	2	3	4	5	6	
Rok 1821.														
Junij	25.	Podaje się remanentem Siemienia Lincnego według przemiaru depiere Mayquionego bankow Dwa .....												2
		Komitetuz Augusta Czapkijewski.												
Grudnia	27.	z Solwan. Solkowa przyjęto .....												8
"	"	z Summa Prancwizkiego 3. 10. 5. 23. ....												9. 3.
Styczeń	25.	z Solwanu Solkowa .....												3. 9.
Styczeń	16.	z Solwanu Czochowca .....												9.
"	30.	z Solwanu Czochowca .....												2. 9.
Januar . 2.		Komitetuz Hell Artuphiewicz D.K.M.												
Do 25. Januar. 1822. r. sumi.		3. 10.	5. 23.	3. 27.	7. 18.	10. 9.	1.						33. 21.	
		Wentz & Wusthoff												

# Przebieg Siemienia Białego

Data			wzrost		ciężar		ciężar	
Miejsce	Dzień		wzrost	ciężar	wzrost	ciężar	wzrost	ciężar
Rok 1821.								
Styczeń	20	Na Zaprawę, czyli kwaszenie Strawy dla Czeladzi Brzeskiej wydano ..	9				9	
Grudzień	15	Czeladzi Brzeskiej na zaprawę ..	3				3	
Styczeń	14	Czeladzi Brzeskiej na Zaprawę ..	2				2	
"	20	Nawybić Oleju ..	9				9	
Januar 2. Konnotuj. Szt. Austriackiej 1820. Po 25 Januar. 1822 a Lipcu ..			23				23	
Lipiec	10	Pr 1822 wydano dla Czeladzi	3				3	
	15	Wydano na olej napost wielki	18				18	
	19	Wydano do Tokowej na konie ordynary Konoma	9				9	
	21	Wydano dla Czeladzi Brzeskiej	9		9		18	
Maj	12	Wydano Oficerów Brzeskich	9		9		18	
	21	Wydano do Tokowej na konie ordynary			18		18	
Aug	5	Wydano do Tokowej na Kasienie	3				3	
		Wydano do Czechowców na Kasienie	2	9			2	9
		Wydano na Włocławek Brzeskiej	4	9			4	9
		Wydano dla Czeladzi Brzeskiej zaprawa ..	4				4	
ogółem ..			11	21	1			
Vierz o ..								



# Przychod Siemienia konopnego.

Data		z Kłodzki & Solwernaw										w Ogółu
		Brasewidz					Potrowey					
Miejsce	Dzień	w roku 1821										
		Jan	Feb	Mar	Apr	Maj	Jun	Jul	Aug	Sep	Oct	
Junij	25	Podaje się remanentem siemienia konopnego stanowiącego: gminy Skramawie										4. 10.
		Konnstuz August Szepiljowski										
Stra	9	z Gminy Brasewidzkiej 1. 6. " 18. " " " " " " " " " " " "										1. 24.
Stra	16	z Solwernaw & Potrowey " " " " " 1. " " " " " " " " " "										2. "
Junij	2	Konnstuz Kell Antyphicuzi PKW. Po 25. Janwar. 1822 r. zepni 1. 6. " 18. 1. " 1. " " " " " " " " " "										8. 4
		Nemik o Wusbanzki -										

# Przecho Siemienia Konopnego.

Data			Przecho		Przecho		Przecho	
Miesie	Dzień		mand.	grze	mand.	grze	mand.	grze
<u>ROK 1821.</u>								
Julij	20	Wydano na zabiat Olafeladri Braszewickiej	"	9	"	"	"	9
Ska.	6	wydano na karm fundowego Pastwa	"	9	"	"	"	9
gla	17	na wybiie Oleju, Olafeladri, wydano	"	18	"	"	"	18
"	19	Na zabiat, Strawy, Olafeladri Braszewickiej	"	9	"	"	"	9
"	30	Na zabiat, Strawy Olafeladri Braszewickiej	"	7	"	"	"	7
Ska	20	Na wybiie Oleju	"	18	"	"	"	18
Januar 12. Komotuj Kolt Stutypfiewicz Dkt.								
Po 25 Januara 1821. r. Szepci			1.	27	"	"	1.	27
Febr	19	Wydano do Tokowey Na Cieladri Tolowacznicz				9		9
April	13	Wydano do Czechowicow Panosienic				1		1
		Wydano na Wsiew Tolowarki Braszewickiej	1.					1.
Summa o wsrhiedly			2	27	1	9	4	-

# Przebieg krusz wszelkich

Data	Miejsce	Przebieg	Leptorie		Fumierium		Ovisium		Grycaace	
			Dobre		podleży		Dobre		podleży	
			Handl.	Granic.	Handl.	Granic.	Handl.	Granic.	Handl.	Granic.
Przebieg 1821.										
July 6		z wyrobu gryki szara								
		z wyrobu 2 <sup>o</sup> przyjeżdża							18	9
July 8		z wyrobu 2 <sup>o</sup> szarawca fca								
		szarawca przyjeżdża			1.4					
Augus. 15		z 2 <sup>o</sup> szarawca fca			1.8					
Aug. 2		z wyrobu szarawca 1 <sup>o</sup> fca								
		szarawca i potworachem								
		z gryki przyjeżdża			18				20	
Aug. 25		z wyrobu dwóch szarawca								
		szarawca przyjeżdża			1.9					
Aug. 13		z wyrobu gryki szarawca								
		1 <sup>o</sup> przyjeżdża							18	7
		z wyrobu 2 <sup>o</sup> szarawca								
		gryki przyjeżdża							6.0	
Januar 2. Kromotny, Klat. Aust. off. cwiery DAW.										
Januar 18		z wyrobu szarawca 1 <sup>o</sup> fca			23					
Do 25. Januar 1822 r. fca										
		z wyrobu dwóch szarawca gryki			4.26				2.28	16
Subot 15		z wyrobu szarawca gryki dwóch							1	7
		z wyrobu fca szarawca 2							1	5
		z wyrobu fca szarawca 2			1.6					
April 6		z wyrobu fca szarawca 2			1.7					
Maja 6		z wyrobu fca szarawca 2			1.6					
Subot 8		z wyrobu gryki szarawca 2							18	20
Ogół.					8 9 1/2				5 10	1 7
Neriff o truchwofh.										

# Pusehod Krupe vsachnich

Datum		Liptovic		Luzanice		Ouzicane		Jyvanice	
		Dobro	Handlo	Dobro	Handlo	Dobro	Handlo	Dobro	Handlo
Miesi		Rok 1821.							
July	6	Wydano do Spisarni na Expens fundi						18	9
August	15	Wydano do Spisarni na ex pens fundi		1	4				
Sept	2	Wydano do Spisarni na Expens fundi			18			20	
Sept	26	Wydano do Spisarni na Expens fundi			1	9			
Sept	13	Na Expens fundi do Spi sarni oddano						18	
"	24	Na Expens fundi od dano do Spisarni						1	8
"	30	Na Expens fundi do Spisarni			1	8			
		Januar 2. Kromatuj Alt. Ant. sch. zavis. Del. Kar. Wd.							
Januar	18	Na Expens fundi do Spisarni			23				
		Do 25. Januar. 1822. r. fundi			4	26		2	28
Januar	27	Wydano do Spisarni na Expens						1	2
Feb	15	Wydano do Spisarni na Expens						1	2
Febr	23	Wydano do Spisarni na Expens			1	6			
April	16	Wydano do Spisarni na Expens			1	7			
Maj	6	Wydano do Spisarni na Expens			1	6 1/2			
July	8	Wydano do Spisarni na Expens						18	20
		Vypis Veriff o truzbovani			8	9 1/2		5	10 1 1/2



*[Faint, illegible text at the bottom of the page, possibly bleed-through from the reverse side.]*

# Przychod Stodu różnego. z Działy sądowego.

Data		Opis	Stod.					
			Dziła sucha		Jarmięta		Ocierany	
Miejsce	Porok		Ważki	Grn.	Ważki	Grn.	Ważki	Grn.
		Porok 1821 <sup>o</sup>						
Junij	25.	Podaje się remanentem Stodu Jarmiętnego z rano- how pize garmie sieden .. .. .			5	1		
		Konnotuj August. Gajtyński.						
Sto.	4.	z Szanow 13. Jarmiętna, zwyczaj, po spta- wieniu, wysuszeniu, i pnieofowaniu, przyjęto suchego .. .. .			11	18		
Sto.	26.	z Szanow 20. Jarmiętna po wysuszeniu i pnieofowaniu odebrano ze Stodowri .. .. .			22			
Sto.	1.	Przyjęto ze Stodowri po wysuszeniu szan. z mieszaniną 45 <sup>o</sup> i upadku z onych szan. 2.	42					
"	14.	ze Stodowri, po uschnięciu się Szan. 2 <sup>o</sup> gad. 6 <sup>o</sup> z Szanow 50 Działy mieszaniną.	47	30				
"	"	z Szanow 20. Owca po wysuszeniu i wysuszeniu, odebrano ze Stodowri.					22	9.
"	22.	ze Stodowri po uschnięciu się Szan. 1 gad. 18 z 30. Szanow Działy mieszaniną, odebrano	28	18				
"	"	po wysuszeniu 20. Szan. Owca, odebrano ze Stodowri					21	
Sto.	5.	ze Stodowri po wysuszeniu Owca Szan. 20 i upad- ku z onych szan. 1 gad. 18, przyjęto suchego <u>owca sz. 18<sup>o</sup></u>					18	18
"	"	po wysuszeniu 20. Szan. Jarmiętna, przyjęto .. .. .			21			
"	12.	po wysuszeniu 20. Szanow Jarmiętna, przyjęto .. .. .			18	22 <sup>1/2</sup>		
"	"	po wysuszeniu Owca Szan. 20. i upadku z onych szan 1 gad. 12 <sup>o</sup> , przyjęto ze Stodowri suchego <u>owca sz. 18<sup>o</sup> i 22<sup>1/2</sup></u>					18	22 <sup>1/2</sup>
"	15.	z Szanow po upadku z Szanow 48 <sup>o</sup> Szanow 2 <sup>o</sup> i gad. 6 <sup>o</sup> , odebrano .. .. .	45	30				
		Januar 2. Konnotuj Dkt. Antyph. wicz Dktw.						
1822	Januar 12.	po wysuszeniu, i upadku z 41. Szanow Działy szanow 2 <sup>o</sup> przyjęto ze Stodowri .. .. .	39					
"	"	po wysuszeniu 20. Szan. Jarmiętna, przyjęto .. .. .			20	18		
		Januar 14. Konnotuj Dkt. Antyph. wicz Dktw.						
"	24.	po wysuszeniu 20. Szan. Jarmiętna, przyjęto .. .. .			21			
"	25.	ze Stodowri po wysuszeniu Owca Szan. 20, przyjęto .. .. .					17	10.
		Po 25. Januar. 1822. r. Szani .. 204 6. 119 23 <sup>1/2</sup> 97 31 <sup>1/2</sup>						
		Nęple Nide w Regestrze Ddat kowca pnieofowania po literach S. i. <span style="float: right;">W. Hoff. W. Hoff.</span>						

# Przechođ Stodu różnego.

Data		Rok 1821 <sup>o</sup>	Liptori		Pracownicy		Dziennicy	
			Wzrost	Prace	Wzrost	Prace	Wzrost	Prace
Julij	26.	Wydano na zrobienie Piwa	"	"	2.	19	"	"
August	24.	Wydano na zrobienie Piwa	"	"	2.	18	"	"
Sept	6.	Wydano na zrobienie Piwa	"	"	2	"	"	"
Oct	2.	Wydano na zrobienie Piwa	"	"	2	"	"	"
"	31.	Wydano na zrobienie Piwa	"	"	2	"	"	"
Nov	22.	Wydano na zrobienie Piwa	"	"	2	"	"	"
"	13.	Wydano na zrobienie Piwa	"	"	2	"	"	"
"	22.	Wydano na zrobienie Piwa	"	"	2	"	"	"
		Janua. 2. Konstaty Dkt. Antyppieny DKO.						
1822	Janua. 9.	Wydano na zrobienie Piwa	"	"	2	"	"	"
		Janua. 14. Konstaty Dkt. Antyppieny DKO.						
		Pod 25. Janua. 1822. o. Janua.	"	"	19	1	"	"
	31.	Wydano na zrobienie Piwa	"	"	2	"	"	"
Feb	17.	Wydano na zrobienie Piwa	"	"	2	"	"	"
Mar	13.	Wydano na Pivo zrobienie Stowi	"	"	2	"	"	"
	21.	Wydano na Pivo Warchadaw	"	"	3	"	"	"
	29.	Wydano na Pivo Stowi do ledawni	"	"	3	"	"	"
		ogółem -			31.	1		
		Wydano na Pivo na Expensy Warchadaw			3			
		awogółem - - -			34	1		
		Veriff o Trachowcy.						

*Datsy Prochod Stecu.*

*Datta*

*Uice* *Uice*

*Procu*

*Septem*

*Januari*

*Quintidi*

*Uandi*

*Uandi*

*Uandi*

*Uandi*

*Uandi*

*Uandi*





Dalszy Miodow  
Lista y Modu na zator do Browaru Dalszy Prychodzmatni

Data		Stoc.						Data		Miaro	
Miesie	Dzień	Złoty		Srebrny		Kopienki		Miesie	Dzień	Gene	Kopienki
		100	100	100	100	100	100				
	Przenos.	76	18			17	18	27		30	1123
Gbra 30	Napomowienie Holowicy		18								
Kobra 1	Na Zator 2. Kades.	2				1		4	Kbra 6	Odebrano	1. 20
" 2	Na Zator 2. Kades.	2						2	" 7	Odebrano	1. 25. 3
" 3	Na Zator 2. Kades.	2						2	" 8	Odebrano	1. 25. 2
" 4	Na Zator 2. Kades.	2						2	" 9	Odebrano	1. 20
" 5	Na Zator 2. Kades.	2				1		1	" 10	Odebrano	1. 20. 1
" 6	Na Zator 2. Kades.	2				1		1	" 11	Odebrano	1. 27. 1
" 7	Na Zator 2. Kades.	2		1		1			" 12	Odebrano	1. 27. 1
" 8	Na Zator 2. Kades.	2		1		1			" 13	Odebrano	1. 27. 2
" 9	Na Zator 2. Kades.	2		1		1			" 14	Odebrano	1. 27. 3
" 10	Na Zator 2. Kades.	2		1		1			" 15	Odebrano	1. 20. 1
" 11	Na Zator 2. Kades.	2		1		1			" 16	Odebrano	1. 27. 1
" 12	Na Zator 2. Kades.	2		1		1			" 17	Odebrano	1. 27. 2
" 13	Na Zator 2. Kades.	2		1		1			" 18	Odebrano	1. 27. 1
" 14	Na Zator 2. Kades.	2		1		1			" 19	Odebrano	1. 27.
" 15	Na Zator 2. Kades.	2		1		1			" 20	Odebrano	1. 27. 2
" 16	Na Zator 2. Kades.	2		1		1			" 21	Odebrano	1. 27. 1. 1
" 17	Na Zator 2. Kades.	2		1		1			" 22	Odebrano	1. 27. 1.
" 18	Na Zator 2. Kades.	2		1		1			" 23	Odebrano	1. 28
"	Napomowienie Holowicy						18				
" 19	Na Zator 2. Kades.	2		1		1			" 24	Odebrano	1. 27. 3
" 20	Na Zator 2. Kades.	2		1		1			" 25	Odebrano	1. 28
" 21	Na Zator 2. Kades.	2		1		1			" 27	Odebrano	1. 28
" 22	Na Zator 2. Kades.	2		1		1			" 28	Odebrano	1. 27. 3
" 23	Na Zator 2. Kades.	2		1		1			" 29	Odebrano	1. 27. 3. 2
" 24	Na Zator 2. Kades.	2		1		1			" 30	Odebrano	1. 20
" 25	Na Zator 2. Kades.	2		1		1			" 31	Odebrano	1. 27. 3
" 27	Na Zator 2. Kades.	2		1		1			Janu 1	Odebrano	1. 27. 2. 1
" 28	Na Zator 2. Kades.	2		1		1			" 2	Odebrano	1. 27. 1. 1
" 29	Na Zator 2. Kades.	2		1		1			" 3	Odebrano	1. 27. 1
" 30	Na Zator 2. Kades.	2		1		1			" 4	Odebrano	1. 27. 2.
" 31	Na Zator 2. Kades.	2		1		1			" 5	Odebrano	1. 28
1822 Janu 1	Na Zator 2. Kades.	2		1		1			" 6	Odebrano	1. 27. 3
" 2	Na Zator 2. Kades.	2		1		1			" 7	Odebrano	1. 28
" 3	Na Zator 2. Kades.	2		1		1			" 8	Odebrano	1. 27. 2.
Lattus.		140		27		48		36	Lattus.		63. 2032. 1



Dalmy Wydatki  
 Lista y Studiu na zator oo Prowan Dalmy Przychod Przychod

Dzień	Miejsce	Początek	Kolejność	Stoc.						Dziennik	Przebieg	Leczenie	Opłaty	Leczenie			
				Województwo	powiat	gmina	parafia	parafia	parafia								
		Początek 1922.										Leczenie		16. 4. 21			
Febri	21		Wydano na zator 2 kade	218				75	27	45	18	Febri	11	Wydano na zator 2 kade	1	30	2
	5		Wydano na zator 2 kade	3				18					12	Wydano na zator 2 kade	1	31	
	6		Wydano na zator 2 kade	3				18					13	Wydano na zator 2 kade	1	31	
	7		Wydano na zator 2 kade	3				18					14	Wydano na zator 2 kade	1	28	
	8		Wydano 2 kade	3				16					15	Wydano 2 kade	1	28	
	9		Wydano 2 kade	3				18					16	Wydano 2 kade	1	29	
	10		Wydano 2 kade	3				18					17	Wydano 2 kade	1	29	2
	11		Wydano na zator 2 kade	3				18					18	Wydano na zator 2 kade	1	29	2
	12		Wydano na zator 2 kade	3				18					19	Wydano na zator 2 kade	1	30	
	13		Wydano na zator 2 kade	3				18					20	Wydano na zator 2 kade	1	26	1
	14		Wydano na zator 2 kade	3				18					21	Wydano na zator 2 kade	1	27	
	15		Wydano na zator 2 kade	3				18					22	Wydano na zator 2 kade	1	27	
	16		Wydano na zator 2 kade	3				18					23	Wydano na zator 2 kade	1	30	
	17		Wydano na zator 2 kade	3				18					24	Wydano na zator 2 kade	1	32	
	18		Wydano na zator 2 kade	3				18					25	Wydano na zator 2 kade	1	32	
	19		Wydano na zator 2 kade	3				18					26	Wydano na zator 2 kade	1	31	
	20		Wydano na zator 2 kade	3				18					27	Wydano na zator 2 kade	1	30	2
	21		Wydano zator 2 kade	3				18					28	Wydano zator 2 kade	1	30	2
	22		Wydano zator 2 kade	3				18				Mani	1	Wydano zator 2 kade	1	30	2
	23		Wydano zator 2 kade	3				1					2	Wydano zator 2 kade	1	30	2
	24		Wydano zator 2 kade	3				1					3	Wydano zator 2 kade	1	31	
	25		Wydano zator 2 kade	3				1					4	Wydano zator 2 kade	1	28	
	26		Wydano zator 2 kade	3				1					5	Wydano zator 2 kade	1	29	1
	27		Wydano zator 2 kade	3				1					6	Wydano zator 2 kade	1	29	
	28		Wydano zator 2 kade	3				1					7	Wydano zator 2 kade	1	29	1
Moni	1		Wydano zator 2 kade	3				1					8	Wydano zator 2 kade	1	29	2
	2		Wydano zator 2 kade	3				1					9	Wydano zator 2 kade	1	27	
	3		Wydano zator 2 kade	3				1					10	Wydano zator 2 kade	1	29	
	4		Wydano zator 2 kade	3				1					11	Wydano zator 2 kade	1	28	1
	5		Wydano zator 2 kade	3				1					12	Wydano zator 2 kade	1	28	1
	6		Wydano zator 2 kade	3				1					13	Wydano zator 2 kade	1	28	
	7		Wydano zator 2 kade	3				1					14	Wydano zator 2 kade	1	28	2
	8		Wydano zator 2 kade	3				1					15	Wydano zator 2 kade	1	28	1
	9		Wydano zator 2 kade	3				1					16	Wydano zator 2 kade	1	28	2
	10		Wydano zator 2 kade	3				1					17	Wydano zator 2 kade	1	27	2
	11		Wydano zator 2 kade	3				1					18	Wydano zator 2 kade	1	27	1
	12		Wydano zator 2 kade	3				1					19	Wydano zator 2 kade	1	28	
	13		Wydano zator 2 kade	3				1					20	Wydano zator 2 kade	1	26	
	14		Wydano zator 2 kade	3				1					21	Wydano zator 2 kade	1	27	1
	15		Wydano zator 2 kade	3				1					22	Wydano zator 2 kade	1	28	
	16		Wydano zator 2 kade	3				1					23	Wydano zator 2 kade	1	27	2

De Transportu - 340 . . . 107 9 95 . . . Leczenie - 517 16 59 . . .  
 Dalszy ekspens vide w Nieszynie nad at honyu . . .  
 pro Litzery of . . .

# Przechoz Gorzatri.

Rokiu 1821<sup>o</sup>

Data.			Miarę	
Mieć	Den		Gene	Wartosci
Junij	29.	Na Caspens statowu pod pnieca <sup>o</sup> podziawia <sup>o</sup> Jassi	2.	
Julij	1.	Na Caspens fundi wydano	2.	
"	2.	J. P. Awstowiarowi Czomoni: Czechow <sup>o</sup> do Ordywaryi	1.	2.
"	5.	Na Caspens fundi	2.	
"	8.	Na Caspens fundi	1.	
"	10.	J. P. Czomoniowi Totkowickiemu w Ordywaryi	2.	
"	"	Dla honorarisa Czomoniowskiego do Czechow <sup>o</sup>	3.	3.
"	11.	Na Caspens fundi	1.	2.
"	15.	W. Komoniarowi rozmienciczeru w Ordywaryi	1.	
"	"	Na Caspens fundi	1.	
"	19.	Na Caspens fundi dla Officialistow y Sudi	1.	2.
"	21.	Na Caspens fundi	1.	2.
"	27.	Na Caspens fundi wydano	1.	
August	1.	Czomoniowi Czechowickiemu w Ordywaryi	3.	3.
"	"	Na Caspens fundi wydano	2.	
"	5.	Nadoimski Lyta, dubiom za pnieca <sup>o</sup> w Wiansa dyk. Konif	6.	
"	6.	Na Caspens fundi. Dla Sudi y pnieca <sup>o</sup>	2.	
"	"	Na Caspens statowu do powoiu	2.	2.
"	12.	Komoniarowi, mienciczeru w Ordywaryi	1.	
"	"	Na Caspens fundi, Officialistow, Sudi, y pnieca <sup>o</sup>	2.	
"	14.	Czomoniowi Totkowickiemu w Ordywaryi	2.	
"	"	Expensowaney na honorarisa w Czechow <sup>o</sup> uradno Czomoni	2.	1.
"	16.	Na malowki Esenowu. na Caspens do powoiu	4.	2.
"	20.	Komoniarowi w Ordywaryi mienciczeru	1.	
"	"	Na Caspens fundi wydano	2.	
"	"	A. Awstowiarowi Pochitow, dana dyk. pnieca <sup>o</sup> J. P. Czomoni	1.	
"	20.	Na Caspens statowu do powoiu	2.	2.
"	26.	Na Caspens fundi, dla Officialistow, Sudi, y Jassi	2.	
"	27.	Do powoiu na caspens y w drogę do kobyenia J. P. Czomoni	2.	2.
"	28.	Czomoniowi Czechowickiemu w Ordywaryi	2.	
"	31.	Na Caspens fundi dla Officialistow y Sudi	2.	
Stronica wyne			64.	

# Dalszy Prochód Joratri.

Data		Rok 1821	Miecy	
			Stawowy	Przebieg
		Przenos	64	
Styczeń	1.	wydano do preperowania, i naliczono uamnych pensy wek, na Expens Stawowy	1.	
"	2.	wydano na naliczki Espernyow do pokoju	1.2	
"	3.	na Expens fundi Na ludzi goszczonych y swich	2.	
"	4.	Do pokoju na Expens Stawowy	2.2.	
"	5.	Komornikowi do szekowow wydano	1.1.	
"	7.	Na Expens Stawowy goszczonych uas u Ksiezkiwa	3.	
"	11.	Do pokoju na Expens Stawowy wydano	2.2.	
"	"	Na Expens fundi wyszto	2.	
"	14.	Ekonomowi Szekowowemu w Ordynaryi dano	2.	
"	15.	Na Expens Stawowy do pokoju dano Szekowowi	2.2.	
"	19.	Na Expens fundi wyszto	2.	
"	"	Do pokoju na Expens Stawowy	2.1.	
"	21.	Komornikowi do szekowow dano	1.1.	
"	"	u Drogę, fru. Komornikowi iadaczemu do Wilna	1.	
"	24.	Na Expens fundi wyszto	2.	
"	29.	Na Expens fundi y Na Mulanow prerabiazigij piec	2.	
"	30.	Ekonomowi Szekowowemu w Ordynaryi	2.	
Styczeń	2.	Davidkowi Namiesnikowi do Szekowa	1.	
"	4.	Na Expens fundi y Na Mulanow	2.	
"	6.	Komornikowi poslano do Szekowow	1.	
"	10.	Na Expens fundi y Na Mulanow	2.	
"	13.	Komornikowi do Szekowow poslano	1.1.	
"	16.	Ekonomowi Szekowowemu w Ordynaryi	2.	
"	"	Ekonomowi Szekowowemu Szekowa w Ordynaryi	2.	
"	"	Na Expens fundi, Na Mulanow, ludzi, muzykie jsci y Officiali	3.	
"	23.	Davidkowi do Szekowa dano	1.	
"	"	Na Expens fundi, Officialistow, Kottarow, Mulanow, etera.	2.2.	
"	28.	Komornikowi poslano do Szekowow	1.	
"	30.	Davidkowi do Szekowa dano	1.	
"	"	Na Expens fundi, Na różnych jako wyzej	2.2.	
Latus			119	

# Dalszy Prochod Jorzetni

Data		Rok 1821.	Miecy Korbowey		
Miecy	Rok		Jure	Korow	Korow
		Przenos	119		
Gba	3	Ekonomowi Solow: Pechowowi w Ordynaryi	2		
	6	Komornikowi deszczowow dane	1		
		Na Expens Fundi	22		
	8	Ekonomowi Solowarne Sotkowa w Ordynaryi	2		
		Cerwikowi, za opatrzenie wlosian chorych	2		
	13	Na Expens Fundi	2		
	15	Na Expens statowy do Poroiu dane Juszmuwki	12		
	17	Na sprawienie wotow kamnych	2		
		Na Expens dla Seciei y dalszy Fundi	2		
	20	Na Expens statowy do Poroiu, dane Juszmuwki	12		
	21	Davidkowi do Sotkowa dane	1		
		Na Expens dla Ludzi gosimnych y dalszy Fundi	2		
	23	Na Expens statowy do Poroiu dane Juszmuwki	12		
		Namiestnikowi jadnemu do Pusawy na dni siltwa	2		
		Ekonomowi Solow: Pechowowi w Ordynaryi	2		
	27	Komornikowi do Symezowia posłano	1		
	29	za Asygnacyę w Komissarza Wndwi Arzdanowi ska rejuwiciemu na przedai	25	3	
	30	za Asygnacyę w Komissarza, Sitmanowi Arzdanowi Prarcuwiciemu, na przedai	49	22	
		Pracownikom Opolskim, wypatraczym Siltwa, dane na rozdrazst ewstug umowu, tymczasowu.	3		
		Na Expens Fundi, y Ludzi gosimnych	3		
		Na Expens statowy do Poroiu dane Juszmuwki	2		
Gbra	1	za St. W. Komissarza Janaielowi Arzdanowi, Arzdanowi na przedai	39	32	
	2	Ch Arzdanowi Dawelbowiciemu na przedai, z asygn. w Komissarza	25		
	3	Na Expens statowy do Poroiu Juszmuwki	12		
	4	Judkowi Dawelbowiciemu Ju. Porowu Arzdanowi przedano	18	2	
	5	Na Expens Fundi, Salcialistaw y Ludzi roimnych	2		
		Arzdanowi Siltwa Arzdanowiciemu na przedai	54	2	
	6	Lejbowi Arzdanowi y Promnogo dane urannianca deska star w 27. Juszmuwka gony 27. y Orwa Stan. 2 gony 9.	10	2	
		Latus	378	3	

# Dalszy Przechod Jorraltri.

Debita		Przebieg 1821.	Miecy	
Miecy	Gruby		Janey	Gruby
		Przenos	378	2
8		Predano C. Flernowski Jucowicki Ardamow i Flernowski, przedano	15	12
"		7. Predano Berezowi Jucowicki Ardamow i Wolni	2	1
"		9. Predano Seybrowi Michalowski i Promiege	13	
"		Predano Mrowi Sitmanowicki Ardamow i Szarejewicz	25	3
"		Na Expens Fundi	2	
"		11. Predano Sitmanowicki Ardamow do Przemowicz	14	33
"		11. Dawidowski do Potkowa dana	1	
"		13. Predano Ardamowicki Piotrowski pu. Wistowka, Jencow i Kostymal	10	12
"		Na Expens Stotowy do Porowu Jucowicki	3	
"		16. Predano Berezowi Seybrowski do Wirowa wro. 18. Paryfikow	12	1
"		Na sprawienie wstow kammych		2
"		Na Expens Fundi, Na Officialistow, Komornikow y Sudei	2	
"		Predano Oli Ardamowicki Lawelawickiemu	22	32
"		18. Predano J. W. Boreywy do Lasnowia	30	
"		Predano Ardamowicki Flernowskiemu Flernowski za 1/2 i 1/2 pit	15	12
"		19. Predano Ardamowicki Szarejewickiemu Mrowi	25	3
"		Na Ordynary, Komornikowi Polow. Pechowow	3	
"		Na Expens Fundi	2	
"		Na Expens Stotowy do Porowu danu Jucowicki	2	
"		Wamiestnicowi iadacemu do Lasu za drozami		2
"		20. Predano Abramowicki Jucowicki do Chomska	39	22
"		21. Predano Seybrowi restawer, Za picni 1/2 i 1/2 Jan. 13. 1/2 i 1/2 y 1/2 i 1/2 Jan. 2. 1/2, Jan. 5. 1/2 - a wogole	19	
"		Na Droz, iadacemu do Wilna w. Sedicemu Trudziemu	1	1
"		Na Expens Fundi, Na Komornikow Officialistow y Sudei	2	2
"		Predano Ardamowicki Olesiejewickiemu Jancielowicki	29	32
"		Dla Czeladei Polowaru Pechowow na Swigta	1	
"		Komornikowi Potkowickiemu i Ordynary		1
"		Dla Czeladei Potkowicki na Swigta	1	
"		22. Na Expens Stotowy do Porowu, Jucowicki	1	1
"		Sydowi i Promiege Seybrowi dane w d. amian za 1/2 i 1/2 mienia szart. 2, Janalki Jan. 6, areste za pienizki	9	
"		Predano Ardamowicki Mrowi Berezowi Seybrowicki	12	1
		Latus	7093	



# Dalszy Porchod Jorzałki.

Data		Miecy Kasobowey	Miecy	
Miecy	Rank		Janey	Kasobowey
		Przenos		
		409	3	
Abra.	23.	Przedano: Arędanowi i Orłowia i Polow... ..		
"	"	Cenilixowi Porocanowicemu, za opatrywanie Chary, Praszki		
"	"	11	2	2
"	24.	Na Expens stolarzy do Porociu, Jurucowci		
"	"	3		
"	"	Na Święta dla Cieladzi Praszewickiej		
"	26.	18	2	2
"	"	14	3	3
"	"	8		
"	27.	25		3. Wp.
"	28.	14	3	3
"	29.	11	2	2
"	30.	12	1	
"	"		2	
"	"	2		
Janua.	1.	18		
"	"	4		
"	2.	3		
"	"	25		3.
"	"	1	2	
"	4.	9	1	1
"	5.	12	1	
"	"	23	3	
"	6.	14		
"	"	2	1	
"	8.	10		
"	"	22	3	1.
"	"	2		
"	"	14		
"	10.	17	1	
"	11.	2		
"	"	1		
"	13.	7		
Dalszy Porchod widziec grzyby na kartce 41.		1044	2	2.

Nyff Wustwiski



# Dziennik Porechów Soli. 23

Dalla		Rok 1821.	Biała				Szara			
Miejsce	Dzień		Lipiec	Sierpień	Wrzesień	Październik	Lipiec	Sierpień	Wrzesień	Październik
Julij.	3	Ekonomowi Czechowickiemu w Brdymach	"	"	"	"	"	2	"	
"	10	Ekonomowi Potkowickiemu w Brdymach	"	9	"	"	"	"	"	
"	26	Wypłata do Spisarni na wolenie Mięsa y expens fundi	"	"	"	"	"	9	"	
"	29	Ekonomowi Czechowickiemu w Brdymach	"	"	"	"	"	9	"	
"	"	Do Czechowic, na potrzeby Szabiatu	"	9	"	"	"	"	"	
August.	10	Na Expens sztabiaty, y do Szabiatu	"	9	"	"	"	"	"	
"	12	Komornikowi do Symonowicz i pszek	"	2	"	"	"	"	"	
"	25	Naszelada Braszewicka	"	"	"	"	"	9	"	
Wra.	18	Ekonomowi Potkowickiemu w Brdymach	"	"	"	"	"	2	"	
"	"	Naszeladi Solwaru Potkowa	"	"	"	"	"	1	"	
"	29	Naszelad: Braszewicką wydano	"	"	"	"	"	9	"	
"	"	Na Wdymad: Ekonomowi Czechowick	"	"	"	"	"	2	"	
Wra.	6	Komornikowi do Symonowicz postano	"	"	"	"	"	2	"	
"	12	Na wolenie Mięsa, napusty y dalszy Expens fundi	"	"	"	"	"	9	"	
"	28	Na Expens fundi wydano	"	9	"	"	"	"	"	
"	31	Ekonomowi Solwar. Potkowa w Brdymach	"	"	"	"	"	1.2	"	
"	"	Czeladzi Solwar. Potkowa - 2 <sup>o</sup>	"	"	"	"	"	1.2	"	
"	"	Ekonomowi Sol: Czechowicko w Brdymach	"	2	"	"	"	"	"	
"	"	Czeladzi Solwar. Czechowicko - 2 <sup>o</sup>	"	"	"	"	"	1.2	"	
Wra.	18	Na Expens fundi do Spisarni	"	"	"	"	"	9	"	
"	21	Ekonomowi Solwar. Potkowa w Brdymach	"	"	"	"	"	3	"	
Wra.	8	Na Expens fundi do Spisarni	"	"	"	"	"	9	"	
"	20	Na Wdymany, Ekonomowi Czechowick	"	"	"	"	"	4	"	
"	"	Na Czeladzi Czechowicką	"	"	"	"	"	2	"	
"	"	Na Wdymany, Ekonomowi Potkowa	"	"	"	"	"	1.2	"	
"	"	Naszeladi Solwar. Potkowa	"	"	"	"	"	1.2	"	
"	"	Do Potkowa na wolenie Mięsa naszeladny	"	"	"	"	"	3	"	
Januariusz	11	Do Spisarni na Expens fundi i wolenie Mięsa	"	5	"	"	"	9	"	
Januariusz	14	Komornikowi Kłt. Antypoffowicz Dktw.	"	"	"	"	"	"	"	
		Po 25 Januariusz. 1822 r. sumary	"	44.2	"	"	"	99	"	
Februariusz	3	Wypłata na Sztabiatu w Brdymach	"	"	"	"	"	9	"	
"	7	Wypłata na wrzodzenie w Brdymach	"	"	"	"	"	9	"	
"	16	Wypłata na konsumercy Solwaru	"	"	"	"	"	9	"	
Wra.	25	Wypłata do Spisarni Braszewickiej	"	"	"	"	"	9	"	
		Do transportu	"	44.2	"	"	"	135	"	

# Dalszy Prochod Soli

Data			Biała		Sara	
Miejsce	Dzień		Wiosna	Lecia	Wiosna	Lecia
Proch. 1822						
Subij	26	Wydano naklonki ordynansy do <sup>Transportu</sup> Tatkowa i Kon.	44	2	- 135	6
Mar	8	Wydano do miasta Braszowicz	1			
	17	Wydano do Spizowmi Braszowickiej				9
	25	Wydano do Spizowmi Braszowickiej				9
Apr	26	Wydano do Tatkowey za Mar i Apr na ordynansy				6
	27	Wydano do Spizowmi Braszowickiej		9		
	30	Wydano do Czechowicow na Dabiat	18			
May		Wydano do Czechowicow naklonki ordynansy Ekon.				9
May	12	Wydano do Spizowmi Braszowickiej				9
Junij	1	Wydano do Spizowmi Braszowickiej	9			
	12	Wydano do Spizowmi Braszowickiej	8			5
Vierffo Wustungspost			89	2		188

Dalry Prozed Soli

Datta

Biala

Sara

Miza <sup>scade</sup>

Rome

<sup>scade</sup> <sup>scade</sup> <sup>scade</sup> <sup>scade</sup> <sup>scade</sup> <sup>scade</sup>

<sup>scade</sup> <sup>scade</sup> <sup>scade</sup> <sup>scade</sup> <sup>scade</sup> <sup>scade</sup>

<sup>scade</sup> <sup>scade</sup> <sup>scade</sup> <sup>scade</sup> <sup>scade</sup> <sup>scade</sup>

1794  
1795  
1796  
1797  
1798  
1799  
1800  
1801  
1802  
1803  
1804  
1805  
1806  
1807  
1808  
1809  
1810  
1811  
1812  
1813  
1814  
1815  
1816  
1817  
1818  
1819  
1820  
1821  
1822  
1823  
1824  
1825  
1826  
1827  
1828  
1829  
1830  
1831  
1832  
1833  
1834  
1835  
1836  
1837  
1838  
1839  
1840  
1841  
1842  
1843  
1844  
1845  
1846  
1847  
1848  
1849  
1850  
1851  
1852  
1853  
1854  
1855  
1856  
1857  
1858  
1859  
1860  
1861  
1862  
1863  
1864  
1865  
1866  
1867  
1868  
1869  
1870  
1871  
1872  
1873  
1874  
1875  
1876  
1877  
1878  
1879  
1880  
1881  
1882  
1883  
1884  
1885  
1886  
1887  
1888  
1889  
1890  
1891  
1892  
1893  
1894  
1895  
1896  
1897  
1898  
1899  
1900



*Prochee Wonna*

*Deitta*

*Inicene*

*Massopone*

*Miese*  
*Quis*

*Prone 1821.*

<i>deve</i>	<i>Basen</i>	<i>Paralle</i>	<i>Capre</i>	<i>Wadley</i>
<i>Pidy</i>	<i>Pidy</i>	<i>Pidy</i>	<i>Pidy</i>	<i>Pidy</i>

# Przychody Prędy różney

Data			Palki		Pruski		Lubuski	
Miejsce	Dzień		Kop.	Szlak.	Pied.	Pied.	Pied.	Pied.
<u>Procu 1821.</u>								
Junij	25	Podaje się remanentem wyprzedziwanych tutek kop. szumowic	10					
1822.		Kamotuz August Kaplicyński						
Januar	25	Przyjęto z Folwarku Braszewicz przędziwanych	14	30				
		Januar 14. Kamotuz Pitt stutaffizwicz						
		Do 25. Januar. 1822. r. fałszy.	30	30				
Junij	12	Przyjęto z Folwarku Braszewicz nieprędziwanych						
			15	30				
		wgród	46					
		Verff o wustandze						



Przebieg Pracy różnej.

Dzień	Praca	Salci		Lignosol	
		Ważki	Ważki	Ważki	Ważki
Rok 1821.					
Aug. 29.	Wydano Szafowi, na obrusy	1.	30.	"	"
Apr. 10.	Wydano Szafowi na wyrob płutna.	1.	"	"	"
" 24.	Wydano Szafowi na wyrob płutna.	1.	"	"	"
Apr. 3.	Wydano Szafowi na wyrob płutna.	1.	"	"	"
" 21.	Szafom Opolskim na wyrob płut.				
"	na wydano " " " " "	1.	"	"	"
" 20.	Szafom Opolskim na wyrob płut na, wydano za Konbawitem	9.	"	"	"
Apr. 2.	Wydano Szafowi swojemu, na wyrob płutna	1.	"	"	"
1822. Janu. 25.	Wydano Szafowi na wyrob. Płutna	1.	"	"	"
Janu. 14. Komitetu Kół Awtufficwicz Dru.					
Do 25. Janu. 1822 r. (wzrost)		16.	30.	"	"
Apr. 1.	Wydano Szafowi swojemu na wyrob Płutna	1.	"		
Apr. 2.	Wydano Szafowi swojemu na wyrob Płutna	1.	30.		
Velf, o truski... J		19			

# Przychód Stutna różnego

Data		Przychód	Panewno		Lanckoro		malowoy	
Miejsce	dzień		Przychód	Przychód	Przychód	Przychód	Przychód	Przychód
Rok 1821.								
Junij	25.	Podaje się			810.		590 $\frac{1}{2}$	
Julia	10.	Przychód z mytkami od Skuzza Obrowsow	1 $\frac{1}{2}$					
	24.	Przychód z mytkami	1.	60.				
Julia	3.	Przychód z mytkami	1.	60.				
	30.	Przychód z mytkami od Skuzza Opolskiego	1.	60.				
Okto	2	Przychód z mytkami od Skuzza Opolskiego	9	540				
Junij	12	Przychód z mytkami	1.	60.				
Febru	1.	Przychód z mytkami	1.	60.				
Marc	2	Przychód z mytkami	1.	60.				
Apryl	13.	Przychód z mytkami	1 $\frac{1}{2}$	90.				
Maja	28	Przychód z mytkami	1.	60.				
Summa najdokładna			17 $\frac{1}{2}$	1050		810		590 $\frac{1}{2}$
Kasobruy			1 $\frac{1}{2}$	60				
Verificaf o trasbrow fii								

# Rozchod Stutna roznego.

Dzień		Dzień	Opis	Przychody		Wydatki		Saldo	
				Wzrost	Spadek	Wzrost	Spadek	Wzrost	Spadek
			<u>Rok 1821</u>						
Augu	29		Przedano sznurek do Kobylnic	-	-	-	510	-	510
Sep	22		Uzyskał Michał 11 na sznurek wyzosta	"	"	"	"	27 1/2	537 1/2
			Janua 14. Konnoctny Stett. stutapfiening						
Jan	18		Przedano sznurem Antopolskim w Cernie						
			= Za Łokiu po Gropu 20.				16. 960		
Jan	24		Przedano sznurem Dorohowickim				1. 60		
			Ogół wydatki sznura						
			Verif. B. Mielkowski						
				17	1020	-	510	-	590 1/2

*Dalszy Porchoo Putna*

*Dalla*

*Pravice*

*Pravnu*

*Pravice*

*Pravice*

*Migie*

*Prav*

*Pravu*

*Migie*

*Pravice*

*Pravnu*

*Pravice*

*Pravice*

*Pravice*

*Pravice*

*Pravice*



# Dziennik Chmielu

Miejsce	Okres	Przebieg 1821.	Grud.	Paź.
July	20.	Kupiono do piwa " " " " " "	"	11.
August	24	Kupiono " " " " " "	"	12.
Wr.	6	Kupiono " " " " " "	"	12.
"	27.	z własnego zbioru w Praszczynach " " " "	1.	2.
Wr.	26.	Kupiono u Mirosława Potkowskiego " " " "	2.	"
Wr.	26.	Kupiono u Włodziana Sepmonowiczów " " " "	2.	13.
"	"	z Kupna od Włodziana " " " "	"	25.
Wr.	18.	z Solowarki Czechowicow przystano " " " "	2.	19.
1822 Jan.	5.	z Solowarki Potkowskiej przystano " " " "	"	32.
Jan. 14. Konwentu Szt. Antypki wicy Szw.				
Do 25. Januاری 1822 r. wicy			10	8.
"	27.	Kupiono u Luda Władziana Olesiejewskiego " " " "	1.	"
Junii	21.	Przywrano u Szt. Władziana Lewalunskiego " " " "	1.	"
ogółem			12	8
Veriff w rękopiśmie				

# Rozrachunek Chmielu

Miesi	Dzień	Prace 1821.	Rudy	Złoty
Julij	20.	Wydano do robienia się Piwa ze Stodu Szarnego, Szarnego 2. gany, 19.	"	11. +
August	24.	Wydano do piwa robiejącego się ze Stodu Szarn. 2 gany, 18.	"	12.
Sept.	6.	Wydano do piwa robiejącego się z 2. Szarnego Stodu	"	12.
Oct.	2.	Wydano do piwa robiejącego się z 2. Szarnego Stodu.	"	11.
"	31.	Do piwa robiejącego się z 2. Szarnego Stodu, wydano	"	11.
Nov.	1.	Wydano do Browaru na Hotońcu	"	15. +
"	4.	Na ponowienie Hotońcu, wydano do Browaru	"	10. +
"	7.	Do ponowienia Hotońcu na 2. razę dane	"	10. +
"	14.	Do ponowienia Hotońcu na 2. razę dane	"	10. +
"	21.	Do ponowienia Hotońcu na 2. razę dane	"	10. +
"	22.	Do Piwa robiejącego się z 2. Szarnego Stodu	"	12.
"	30.	Do ponowienia Hotońcu na 2. razę dane	"	10. +
Decbr.	5.	Do ponowienia Hotońcu, na 2. razę dane	"	10. +
"	12.	Do ponowienia Hotońcu na 2. razę dane	"	10. +
"	13.	Do Piwa robiejącego się z 2. Szarnego Stodu	"	12.
"	18.	Do ponowienia Hotońcu na 2. razę wydano	"	10. +
		Do Piwa robiejącego się z 2. Szarnego Stodu	"	12.
		Do ponowienia Hotońcu na 2. razę	"	10. +
1822.	3.	Do ponowienia Hotońcu na 2. razę	"	10. +
Januariusz	9.	Do ponowienia Hotońcu na 2. razę	"	10. +
"	"	Do Piwa robiejącego się z 2. Szarnego Stodu	"	12.
"	14.	Do ponowienia Hotońcu na 2. razę	"	10. +
		Januar 14. Konnotuj Kłt. Austroffienicy & Kłt.		
	17.	Wydano do Browaru na Hotońcu	"	10. +
		<u>Do 26. Januariusza 1822. wzięte</u>		6. 10.
"	27.	Wydano do Browaru do podnowienia Hotońcu	"	
Febr.	6.	Wydano do Browaru do Prawy Hotońcu nowe	"	15.
	12.	Wydano do Browaru do Poprawy Hotońcu	"	12.
	26.	Wydano do Browaru do Poprawy Hotońcu	"	11.
Notus.	6.	Wydano do ponowienia Hotońcu na trzy razy	"	13.
	13.	Wydano do Poprawy Hotońcu	"	10.
	14.	Wydano do zrobienia Piwa	"	13.
	22.	Wydano do Poprawienia Hotońcu	"	12.
	24.	Wydano Na piwo Rozhoduse	"	12.
	25.	Wydano na Poprawę Hotońcu	"	6.
		Wszystko wzięte, w kasyjuszce D. D. Kłt. & Kłt.	8.	34.

o wzięciu

Wykaz Działy osimego na szynosi Woscianom  
Prasiewiczim, a wybor onego. Od Junij 25. 1821. Roku

Przedstawiciel Prasiewicz		Wybor	Nazwiska	Przedstawiciel Woscianom	Wybor
Prasiewicz	Prasiewicz	Prasiewicz	Woscianom	Woscianom	Woscianom
Nazwiska Woscianom i Gospodarzy			Nazwiska Woscianom i Gospodarzy		
Woscianom i Gospodarzy			Woscianom i Gospodarzy		
zbyrocu Sausa Dunaowicz	18.		Woscianom i Gospodarzy		
Semen Dunaowicz	18.		Woscianom i Gospodarzy		
Jwan Dowhun	18.		Woscianom i Gospodarzy		
Semen Misiewicz	18.		Woscianom i Gospodarzy		
Stephan Dawidowicz	18.		Woscianom i Gospodarzy		
Pawel Kuzman	18.		Woscianom i Gospodarzy		
Stefan Mogiel	18.		Woscianom i Gospodarzy		
Wasil Misiewicz	18.		Woscianom i Gospodarzy		
Janko Misiewicz	9.		Woscianom i Gospodarzy		
z Sotkowicz Mikita Sausowicz	9.		Woscianom i Gospodarzy		
Onufry Sausowicz	9.		Woscianom i Gospodarzy		
z Prasiewicz Dmitri Dowhun	9.		Woscianom i Gospodarzy		
Silip Fryniewicz	9.		Woscianom i Gospodarzy		
z Sawelowa Korni, Rakus		septacid	Woscianom i Gospodarzy		
Pawel Piwow	18.		Woscianom i Gospodarzy		
Sausa Piwow	18.		Woscianom i Gospodarzy		
Konrad Minton	18.		Woscianom i Gospodarzy		
Josip Piwow	18.		Woscianom i Gospodarzy		
Todor Misiatan	18.		Woscianom i Gospodarzy		
Pawel Kuzna	18.		Woscianom i Gospodarzy		
Jwan Deim	18.		Woscianom i Gospodarzy		
David Deim	9.		Woscianom i Gospodarzy		
Stephan Kuzniewa Piu	1.		Woscianom i Gospodarzy		
z Karcowicz David Dowhun	1.		Woscianom i Gospodarzy		
z Sypowicz Semen Dunaowicz	9.		Woscianom i Gospodarzy		
Pawel Fryniewicz	9.		Woscianom i Gospodarzy		
Poman Czechowicz	18.		Woscianom i Gospodarzy		
z Sypowicz Jwan Papiha	9.		Woscianom i Gospodarzy		
Mikita Papiha	9.		Woscianom i Gospodarzy		
z Prasiewicz Pawel Dowhun	9.	9.	Woscianom i Gospodarzy		
w Ogule 12. 27.			w dnie daley nalszied.		

Woscianom i Gospodarzy

Woscianom i Gospodarzy

Woscianom i Gospodarzy

Woscianom i Gospodarzy

Woscianom i Gospodarzy

Woscianom i Gospodarzy

Woscianom i Gospodarzy

Woscianom i Gospodarzy

Woscianom i Gospodarzy

Woscianom i Gospodarzy

Woscianom i Gospodarzy

Woscianom i Gospodarzy

Woscianom i Gospodarzy

Woscianom i Gospodarzy

Woscianom i Gospodarzy

Woscianom i Gospodarzy

Woscianom i Gospodarzy

Woscianom i Gospodarzy

Woscianom i Gospodarzy

Woscianom i Gospodarzy

Woscianom i Gospodarzy

Woscianom i Gospodarzy

Woscianom i Gospodarzy

Woscianom i Gospodarzy

Woscianom i Gospodarzy

Woscianom i Gospodarzy

ogda - 28. 9  
z woscianowicz



Wydatki Prochu na żywnosc w Lestianom Prassu w Głog  
 i w pob. onego. Od Junij 25. 1821. Roku.

Narwiska Wsiowy Gospodarzy	Wydatki		Lestianom	
	Prace	Prace	Prace	Prace
Stanciewicz Szymon Sporowicz	9			
Konrad Nijewicz	9			
Stefan Mitynycz	9			
Stefan Mitynycz	9			
Maxim Saksowicz	9			
Prwidor Saksowicz	9			
Leon Grynko	9			
Simon Kopywa	14 1/2			
Stawow, Onufy Oleszko	13 1/2			
Jachim Saksowicz	9			
Onufy Saksowicz	18			
Olexey Oleszko	9			
Jurat Szymonowicz	9			
Roman Lopycz	18			
Simochus Kopywa	18			
Benedykt Lopycz	9			
Roman Szulicz	18			
Jachim Saksowicz	18			
Szymon Szymonowicz	18			
Roz. Oleszko	18			
Olexey Nesiech	9			
Paulus Szurusi	18			
Petrus Szulicz	18			
Jama M. Koonowicz, Dlt. Austuphienicz D.W.				
Lucyulefrynd, 8				

Verf. o. w. s. h. g. h.

Wykaz Bobu na Synosie Wosianom Praszewi-  
nim, y wybor onego. Co dnia 25. 1821. Roku.

Nawiska Wios y Gospodary	Wykaz		Nawiska Wios y Gospodary	Wykaz	
	braki	gance		braki	gance
Olisiewicz Seweryn Dubowia	9.		Przenos	14.	9.
Michal Dubowia	27		<sup>Dto</sup> Sotkowa Wasil Szymonowicz	18.	
Praxop. Fichowia	1.	9.	Kalwin Lopycz	18.	
Paulus Dubowia	27		Schwarzow Math. Dawidowicz	9.	
Mikita Koras	9.		Styhor Dawidowicz	9.	
Juan Czichowicz	9.		Juan Dawidowicz	9.	
Janko Fichowia	9.		Szymonowicz Kawan	9.	
Stefan Berdwin	9.		Petrusowich Aludawa	9.	
Schwin Koras Stary	9.		Szymonowicz Juan Sotkowa Stary	9.	
Schwin Koras młody	18.		Schwarzow Math. Szymonowicz	9.	
Quidor Koras	18.		Quilon Kijewicz	9.	
Michal Dawidowicz	18.		Korwas Kijewicz	18.	
Korwas Fichowia	18.		Dawelow. Sodor Michalowicz	9.	
Mathewicz Fichowicz	18.		Szymonowicz Dawidowicz Czepura	9.	
Roman Kumprowicz	18.		<del>Szymonowicz Paulus Polow</del>		
Wawrowicz Koras	18.		Janusz W. Komotulicz Sest. Stawofficz w obgule 18. 9. Kryf & Wuski		
Misiek Koras	18.				
Petrus Koras	18.				
Onisko Fichowicz	18.				
Sodor Fichowia	18.				
Sotkowicz Olisio, Olesko	18.				
Jankow Komrowicz	18.				
Roman Szkulicz	18.				
Jankow Szadowicz	18.				
Roman Lopycz	18.				
Wasil Lopycz	18.				
Semen Szymonowicz	18.				
Omelan Lopycz	18.				
Janko Szymonowicz	18.				
Latus.			14	9	

1872

Dalszy Rozrachunek Joriatni.

Jan. 11

Transport Letteris. 1044 2 2.

Jan. 13

Przedano Andarowi Olesiejewiczemu 39 3 2

Jan. 14. Komanduz. Part. Stupliński z K.W.D.

15

Przedano do Orłowski Łydzani 17 1

"

Przedano do Ławelowa Andarowi 20

D<sup>o</sup>

Przedano do Czurmak Małowski 10

16

Przedano Strefakowi do Humnisek za płocie 7

18

Przedano Orłowski do Szaryjowicz 25 3

20

Przedano Ofzerowi do Wirów 12 1

D<sup>o</sup>

Przedano do Satarji 5

D<sup>o</sup>

Wydano M. Komornikowi do Symonowicz przy rządaniu Siemorski 2

D<sup>o</sup>

Wydano na Ekspens Fundi 1

22

Wydano do Polwa na Ekspens Funduszu płac 1 2

26

Wydano do Polwa na Ekspens Funduszu płac 1 2

D<sup>o</sup>

Wydano na Ekspens Funduszu 1

25

Przedano do Szaryjowicz Orłowski 25 3

D<sup>o</sup>

Przedano do Braszewicz Litmanowi 10

Do 26. Januariusi 1872 r. Jan. 22

27

Wydano pp. Komornikowi na Ekspens podawczy do Słobidki 1 1

28

Dano w Piemiędzy na Meseli do Humnisek Masłowski w Brzanie 5

D<sup>o</sup>

Dano w Piemiędzy na Meseli do Braszewicz Antonowi Karpowiczowi 5

D<sup>o</sup>

Dano w Piemiędzy na Meseli do Szaryjowicz Babuszy Łachowicz w Borsie 5

29

Przedano do Humnisek Horstowi Andarowi za Zboże 15 2 3

D<sup>o</sup>

Przedano do Braszewicz Litmanowi Arendanowi 24

29

Wydano pp. Komornikowi na Ekspens podawczy do Słobidki 2

29

Wydano na Ekspens na Monte roboby wedł. kontrakt 17

29

Wydano do Dworskich Braszewicz 1

29

Wydano do Oficjalistych 2

30

Wydano do Oficjalistych i Bożych przyrzanych 1

30

Przedano Żydowi Orłowski Kowrony Wyrowskiej 12 1

30

Przedano Synichiemer Arendanowi za Zboże 10

31

Wydano na Ekspens Dworny 2

Wydano do Oficjalistych 1

1

Wydano Turmanowi do Kosi za Liwami 1

1

Przedano Orłowski Litmanowicz Szaryjowiczemu 25 3

1

Przedano Braszewicz Litmanowi 18

1

Wydano do Oficjalistych Dworu 1

1

Wydano do Dworskich Braszewicz 2

1

Wydano do Polwa pp. Komornikowi 1 2

1

Przedano przez Słobidki Kłus w Borsie 4

1

Przedano Orłowski Andarowi za Kłus w Borsie 20

1

Przedano Szaryjowicz 1

2

Przedano Żydowi Molow 13

Letno ed 25. Januar 1872 r. 112 3 1.

# Dalszy Rozchod Gorzelski

Miesiące	Dni		Gorzel	Winiarski	Kucharski
		Transport Lulow.	179	3	1
	2	Wydano Na Oficjalistych		1	
	2	Wydano Na Dworskich		2	
	2	Wydano Na Dworskich Brzeszwickich i Orszkitych		2	
	3	Przedano Zaskrubnie Zydowi	7	3	
	3	Przedano Zydowi do Rybnikow	7		
	3	Przedano Wrennia wchize do Syerow na Wesele	5		
	4	Wydano Na Dworskich		2	
	4	Przedano Chlopem Orszkitym Lulowem Gorzelskim	9		
	4	Wydano na Expon Dworskich Gorzelskich		3	
	4	Przedano do Jaroslan Adamowi do Brzeszwickim	8		
	5	Przedano Zydowi ordarzowi Symonowi Lulow	17		
	5	Wydano na konte ordarzowi Zydowi ordarzowi Symonowi	3		
	5	Wydano do Pokojow J.W. Kiedza Kanonika	1		2
	5	Wydano Na ludzi Dworskich i Gorzelskich		3	
	6	Przedano Chlopem do Losincow	10		
	6	Wydano Na Oficjalistych Brzeszwickich		1	
	7	Przedano Chlopem do Torokom z. b. i.	6	2	
	7	Przedano Leybowi Abramowicz do Szymonow	17		
	7	Wydano do Pokojow Na J.W. Kiedza Kanonika	1		2
	7	Wydano Na Oficjalistych		2	
	8	Wydano Na Dworskich		2	
	9	Wydano na Droga J.W. Kiedza Kanonika do Wiskow	1		2
	9	Wydano Na Dworskich Przemyskich do Wiskow J.W. Kanonika		2	
	9	Wydano Kamionkow do Droga Na Leoniczych Cielach Lesie		2	
	9	Wydano Na Droga Dworskich J.W. Kiedza Kanonika do Wiskow		1	
	9	Wydano Na Dworskich Brzeszwickich		2	
	9	Wydano Na Oficjalistych Brzeszwickich		1	
	10	Wydano Na Dworskich Brzeszwickich		2	
	10	Wydano Na Oficjalistych Brzeszwickich		1	
	10	Przedano do Losincow ordarzowi mordzuchowi			
	11	Wydano Na Dworskich Brzeszwickich	5	2	
	11	Przedano do Torokom Chlopem	7		
	12	Wydano Na Dworskich Brzeszwickich		2	
	12	Wydano Michalku Wiskow na obiedziny Kony zige	4		
	12	Wydano Na Oficjalistych Brzeszwickich		1	
	12	Przedano Zydowi ordarzowi Wiskowskiemu	12	1	
	13	Wydano Na Dworskich Pastuchow Kapsusty		2	
	13	Wydano Na Oficjalistych Brzeszwickich		1	
	14	Wydano Na Dworskich Brzeszwickich		2	
	14	Wydano Na Oficjalistych		1	
	15	Wydano Na Dworskich Brzeszwickich		2	
	17	Przedano do Wiskow Zydowi ordarzowi Jasikowi orszki	6	2	
	17	Wydano Michalku Wiskow na konte Jurgielku	2	1	
	17	Wydano Na Oficjalistych Brzeszwickich		1	
	18	Wydano Na Dworskich Brzeszwickich		2	
	19	Wydano Chlopowi Kony za kapieni wata			
	19	Przedano do Brzeszwickich ordarzowi Adamowi	10		
	19	Przedano do Losincow Mordzuchowi ordarzowi	12		
	19	Wydano Na Dworskich Brzeszwickich		2	
	19	Przedano do Za Melowey ordarzowi Bernowi	10		
	19	Przedano do Bernowicz Dworskiemu Wiskow	3		
	20	Przedano do Losincow Chlopem	2	2	
	20	Wydano Demianowi Kamionkow do Lesie		2	1
	20	Przedano do Losincow Chlopem	2		
	20	Przedano do Huminze ordarzowi Jankowiczowi	3	2	
	21	Wydano do Hayni malekarstwo Kanonem		1	
		Gorzel Kucharski vide w urzadach Lulow i Oficjalist	359	3	



1723  
Takovoy Knižky ze Svedčienstva cwiuk kart přez okładki, summaami a  
zračnými y račnicetowanými skladající jí; z rubrykami wewnątrz  
na wrocllii srazguly přispůsobionemi sporządzony, přezpůsobowany  
y přezpůsobowany, w dwóch miycach, na konciach, prawtuxonogo  
Seneska Opiczestwana, P. P. Iwanjchowi Porimkowskiemu Pi  
varowu Prowentu Wraşuwickiego Dobr Prawitnyy Kapituly Ka  
tedralnyy Witeńskuy, oddaiz, y nayregularniyeze zapisywani wpeł  
nich przychodow y wśchodow zborowych, y datowych różnych Artysty  
kulow, bez żadnych glosów, y zwolki zaliczani. Oraz, umieszcawony  
wzrystkie, co się tytko depiere w prowincii Kraşuđuje, y pod za  
wiadywaniem powuza się, wstawny ma, zkoż konnotaiy y podpi  
siaz. Datt Roku Eysize Osmset dwudziestego siemowrego mi  
siezca Junij Dwudziestego Piątego, dnia, w Wraşuwickach.  
Delegowany Kanonik Witeński A. Michal Awtyphiewicz

