

2
Tabella weresj. Braszewicka z 1831¹/₂ i 1832²/₃. No 1.

Tabella Weresfikacyjna

Wszelkich Poborow do Własian z Mniejności Braszewick.
do Przeswietney Kapituły Wileńskiej należacych -
z Lat dwóch, z 1831¹/₂ i 1832²/₃ po dzień 24. Junii 1833. r¹/₂
Praktykniacych się.



Tabella Wykazująca wszelkich poborów od włościan Miejscowości Braszewickiej 100 Przeciwietney Kapitały Włościskiej należących z wyłączeniem niem po niżej w Rubrykach objaśnionych z lat Dwóch - z 1831. i 1832. oraz wskazując Reszty z wszystkich lat - po dzień 24. Junia 1833. r. Czynioną -

Liczba Gospo-darzy.	z Roku 1831.													
	Wybory z Salinosci na r. 1831.											Reszty pozostałe z niedoboru na r. 1831.		
	Czynsz		Podatki -			Dziura		Czynsz		Podatki -			Reszty	
Cato gruntow.	Pół gruntow.	Publ. Kop.	Publ. Kop.	Publ. Kop.	Publ. Kop.	Publ. Kop.	Publ. Kop.	Publ. Kop.	Publ. Kop.	Publ. Kop.	Publ. Kop.	Publ. Kop.	Publ. Kop.	Publ. Kop.

Narwiska Ssiow i gospodarzy.

Adnotacja.

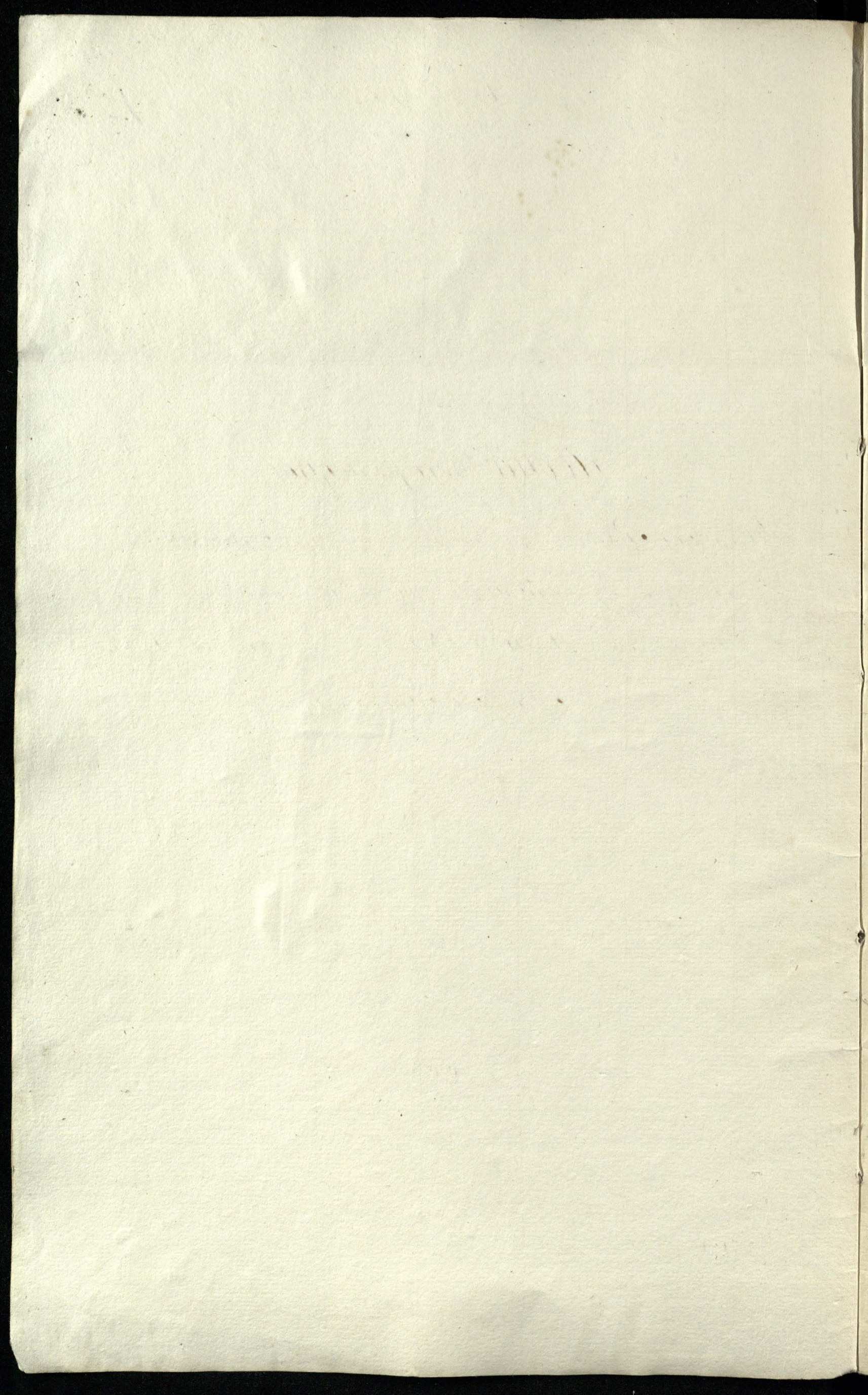
Co do powinności.

Włościanie Braszewickie wzywają w Ogólności odbywać, przyrzeczenia z Dy-mu cato-gruntowego na tyż dzień po dni 2. męzkich, i po 2. dni żeńskie, a raz w Drogę na mil 12. po trzy-tywałtow Drogę po 8. i w Sarawar-kow Drogę po 6. -

Co do opłaty.

Czynsz cix włościanie Braszewickie pła-cają z Dymu wedle domowego narza-wienia na karcie wioski, stowienie do porady wioski i dobroci gruntu. Płata takowego Czynszu przy każdej wiosce na prosiatku w misicyrnyj Tabeli jest wyznaczona -

Podatki Honorarze, wybierają, z Dy-mu cato-gruntowego po Public. b. a z pot. Dymu potow. tego -

Składki Włościaniskiej na zaliczanie wszelkich potrzeb wybierano po Public. rednym Dymem -

Rekrutowe w roku 1832. wybierano z Dymu po Public. rednym -

Reszty. Kadunych z lat uprzednich w roku 1831. i 1832. nie wybierano.

Ścis Braszewickie

Placy Czynszu Dworowi po Rubl. 1. x. 20.

Liczba Gospo-darzy.	z Roku 1832.														Reszty z lat 1818. i 1819. w z. Żuka				Reszty z lat 1831. i 1832.	
	Wybory z Salinosci na r. 1832.											Reszty z lat 1818. i 1819. w z. Żuka			Reszty z lat 1831. i 1832.					
	Czynsz		Podatki -			Dziura		Czynsz		Podatki -			Reszty		Reszty					
Cato gruntow.	Pół gruntow.	Publ. Kop.	Publ. Kop.	Publ. Kop.	Publ. Kop.	Publ. Kop.	Publ. Kop.	Publ. Kop.	Publ. Kop.	Publ. Kop.	Publ. Kop.	Publ. Kop.	Publ. Kop.	Publ. Kop.	Publ. Kop.	Publ. Kop.	Publ. Kop.			

<i>1. ...</i>	<i>1. 20.</i>	<i>6.</i>	<i>1.</i>	<i>1.</i>	<i>10.</i>	<i>...</i>	<i>...</i>	<i>...</i>	<i>...</i>	<i>...</i>	<i>...</i>	<i>...</i>	<i>...</i>	<i>...</i>	<i>...</i>	<i>...</i>	<i>...</i>	<i>46. 51.</i>	<i>46. 51.</i>	
<i>2. ...</i>	<i>1. 20.</i>	<i>6.</i>	<i>1.</i>	<i>1.</i>	<i>10.</i>	<i>...</i>	<i>...</i>	<i>...</i>	<i>...</i>	<i>...</i>	<i>...</i>	<i>...</i>	<i>...</i>	<i>...</i>	<i>...</i>	<i>...</i>	<i>...</i>	<i>49. 53.</i>	<i>58. 87.</i>	<i>108. 40.</i>
<i>2. ...</i>	<i>2. 40.</i>	<i>12.</i>	<i>2.</i>	<i>2.</i>	<i>20.</i>	<i>...</i>	<i>...</i>	<i>...</i>	<i>...</i>	<i>...</i>	<i>...</i>	<i>...</i>	<i>...</i>	<i>...</i>	<i>...</i>	<i>...</i>	<i>...</i>	<i>49. 53.</i>	<i>105. 38.</i>	<i>154. 91.</i>

Tabella Wydzialowa wszelkich poborow od wlasian Miestnosc Braszwicka 100 Przeswietney Kapiteny Mileriskiej nalezacych z wyszczegolnieniem po nizcy w Rubrykach, objaśnionem z List Dworskiem z 1831. i 1832. oraz wskazaniem Remanenta ze wszystkich List po dzień 24. Junii 1833. r. Czynnionu.

z Roku 1831.														
Wybory z Saliznosiu na r. 1831.										Remanent pozostał z niedoboru na 1831.				
Czynnik	Podatki					Dawna Maj.	Czynnik	Podatki					zażycie dany w rapom ore ze Dworu	
	Poduszna	Składowa Chirwaga opłata	Wł.	Saja	Poduszna			Składowa	Poduszna	Składowa	Poduszna	Składowa		
Publi Ko.	Pub. Ko.	Pub. Ko.	Pub. Ko.	Pub. Ko.	Pub. Ko.	Kompletu	Pub. Ko.	Pub. Ko.	Pub. Ko.	Pub. Ko.	Pub. Ko.	Pub. Ko.	Pub. Ko.	Pub. Ko.
2.	2.	40	17.	2.	2.	20.								
3.	60	3.		50.	½	5.								
4.	1.20.	6.	1.	1.	10.									
5.	1.20.	6.	1.	1.	10.									
6.	1.20.	6.		1.	10.									
7.	1.20.	6.	1.	1.	10.									
8.	60	3.		50.	½	5.								
9.	60	3.		50.	½	5.								
10.	60	3.		50.	½	5.								
11.	60	3.		50.	½	5.								
12.	1.20.	6.	1.	1.	10.									
13.	60	3.		50.	½	5.								
14.	1.20.	6.	1.	1.	10.									
15.	1.20.	6.	1.	1.	10.									
16.	1.20.	6.	1.	1.	10.									
17.	60	3.		50.	½	5.								
10.	25.20	81.	12.50	13½	2.15.		1.							

Nazwiska Ssiow i Gospodarzy.

Jan Braszwicki - Prze nos

Michał Filipa Douchun

Mordwicy Marka Kuska

Wasil Mikity Nowalewicz

Iwan po Syle Chakulow

Siergiej Mikity Kuska

Dawid Dorohweja Matyrnyk

Michon Dorohweja Matyrnyk

Filip Sotowyczko

Roman Kozarz

Iwan Gryphora Chomus

Arton Jakuba Karpowicz

Jakub Jakowicz

Jakub po Janie Douchun

Maxim Kozypa Douchun

Jakub Danuty Stroz

Sattus

z Roku 1832.															Remanent					
Wybory z Saliznosiu na r. 1832.										Remanent pozostał z niedoboru na r. 1832.					Dawnyy na r. 1818. za Rossyji w Saska				Remanent Wybory ze wszystkich List po 24. Junii 1833. r.	
Czynnik	Podatki					Dawna Maj.	Czynnik	Podatki					zażycie dany w rapom ore ze Dworu	Ka Przewo dany w rapom	Ka Przewo dany w rapom	Ka Przewo dany w rapom	Ka Przewo dany w rapom			
	Poduszna	Składowa	Wł.	Saja	Poduszna			Składowa	Poduszna	Składowa	Poduszna	Składowa						Poduszna	Składowa	
Publi Ko.	Pub. Ko.	Pub. Ko.	Pub. Ko.	Pub. Ko.	Pub. Ko.	Kompletu	Pub. Ko.	Pub. Ko.	Pub. Ko.	Pub. Ko.	Pub. Ko.	Pub. Ko.	Pub. Ko.	Pub. Ko.	Pub. Ko.	Pub. Ko.	Pub. Ko.	Pub. Ko.		
2. 40. 17. 4. 2. 20.	49. 53.	105. 38.	154. 91.																	
60. 3. 1. ½ 5.	71. 72.	19. 5.	90. 77.																	
1.20. 6. 2. 1. 10.	62. 64½	37. 12½	99. 75.																	
1.20. 6. 2. 1. 10.	42. 22½	40. 60½	82. 84.																	
1.20. 6. 1. 1. 10.	32. 86½	60. 16½	94. 3.																	
1.20. 6. 2. 1. 10.	18. 7½	10. 16½	28. 54.																	
60. 3. 1. ½ 5.	14. 66.	14. 66.																		
60. 3. 1. ½ 5.	42. 22.	31. 9.	76. 32.																	
60. 3. 1. ½ 5.	75. 1½	54. 14½	129. 16.																	
60. 3. 1. ½ 5.	32. 64½	32. 64½																		
1.20. 6. 2. 1. 10.	3. 21.	54. 69.	58. 1.																	
60. 3. 1. ½ 5.	77. 87½	22. 32½	100. 20.																	
1.20. 6. 2. 1. 10.	42. 92.	57. 79.	100. 74.																	
1.20. 6. 2. 1. 10.	62. 54½	53. ¼	115. 54½																	
1.20. 6. 2. 1. 10.	64. 40.	36. 91.	101. 31.																	
60. 3. 1. ½ 5.	104. 76.	47. 34.	132. 10.																	
25.20	81.	26.	13½	1.45.	752.	92.	677.	39½	1431.	49½										

Tabela Wyfikatyczna wszelkich poborow od wlasian Mairtnosci Braszewice 100 Pracswnietney Kapitulny Mieriskiej nalezajacych z wyszerego bnie- niem po nicy w Rubrykach objaśnionem z Lat Dwojz - z 1831. i 1832. oraz wskazanem Remanenta ze wszystkich Lat - po dzień 24. Junii 1833. r. Czynnora -

Table with columns: Działa Gospo- (Czynny, Pasywny), Wybory z Kalendarium za r. 1831., Remanent pozostał z niedoboru za 1831., and various tax categories (Podatki, Danina, Saja, etc.) for the year 1831.

Handwritten list of names and surnames including: Naxwiska Ssiow i Gospodarzy, Izzi Braszewice, Jakim Wasila Matyszyk, Helenia Sanki Chornus, Pawel Macieja Douhun, Pawel Hawnityz Douhun, Jakub Filipa Sakowicz, Honorata Jakima Pievien, Chwedor Swana Prokopowicz, Symon Alessko, Jakow Jakusz, Matricy Maxim Douhun, Alexander Strypako, Siqpan Siqjura, Ssies Szarciewicz, and Lattus.

Table with columns: Wybory z Kalendarium za r. 1832., Remanent pozostał z niedoboru za r. 1832., and various tax categories for the year 1832, followed by a final Remanent column.

Tabela Wykazowa wazkich poborow od wiosian Maritnosci Braszewicko Pracsietnosy Kapitany Wlonskiej nalezajacych z wyszeregowaniem po nizocy w Rubrykach objaśnionem z Lat Dwudziestu 1831. i 1832. oraz wskazanie Remanentu ze wszystkich Lat po dzień 24. Junii 1833. r. Czynniora.

z Roku 1831.

Dziela Gospo-darzystwa	Wybory z Salsznosiu za r. 1831.										Remanent pozostał z niedoboru za 1831.				
	Czynnik					Podatki					Kopyski	Czynnik		Podatki	
Cato gospodarstwo	Kopyski	Kopyski	Kopyski	Kopyski	Kopyski	Kopyski	Kopyski	Kopyski	Kopyski	Kopyski		Kopyski	Kopyski	Kopyski	Kopyski

Narwiska Wsiow i gospodarzy.

18	9	34.80	132	..	20.50	22	3	45	1.20	4.25	2
..	2.	..	60	2	..	30	1/2	5
3.	..	1.20	6	..	1	..	1	10
4.	..	1.20	6	..	1	..	1	10
5.	..	1.20	6	..	1	..	1	10
6.	..	1.20	6	..	1	..	1	10
7.	..	1.20	6	..	1	..	1	10
8.	..	1.20	6	..	1	..	1	10
9.	..	1.20	6	..	1	..	1	10
10.	5	..	1	..	10	1.20	1	1
11.	..	1.20	6	..	1	..	1	10
12.	..	1.20	6	..	1	..	1	10
13.	..	1.20	6	..	1	..	1	10
14.	..	1.20	6	..	1	..	1	10
15.	..	1.20	6	..	1	..	1	10
16.	..	1.20	6	..	1	..	1	10

18 Jez Szarciewicz - Bruc nos

Maxim Kozak

Maurycy Jana Styrnyk

Szczepan Jana Styrnyk

Arychtor Silona Kijewicz

Onufry Cywicora Kijewicz

Chwedor Misija Sokotowski

Chwedor Onufrego Kijewicz

Siw Michala Szukiewicz

Semen Kociuba

Sewko Marina Beronix

12 Trochim Misija Sokotowski

13 Jozef Imata Beronix

14 Pawel Misija Sokotowski

15 Sichon Safima Kijewicz

16 Symon po Chazur Sotowiczko

z Roku 1832.

Dziela Gospo-darzystwa	Wybory z Salsznosiu za r. 1832.										Remanent pozostał z niedoboru za 1832.				Remanent	
	Czynnik					Podatki					Kopyski	Czynnik		Podatki		
Cato gospodarstwo	Kopyski	Kopyski	Kopyski	Kopyski	Kopyski	Kopyski	Kopyski	Kopyski	Kopyski	Kopyski		Kopyski	Kopyski	Kopyski	Kopyski	Kopyski

..	2.	..	60	2	..	30	1/2	5
3.	..	1.20	6	..	1	..	1	10
4.	..	1.20	6	..	1	..	1	10
5.	..	1.20	6	..	1	..	1	10
6.	..	1.20	6	..	1	..	1	10
7.	..	1.20	6	..	1	..	1	10
8.	..	1.20	6	..	1	..	1	10
9.	..	1.20	6	..	1	..	1	10
10.	5	..	1	..	10	1.20	1	1
11.	..	1.20	6	..	1	..	1	10
12.	..	1.20	6	..	1	..	1	10
13.	..	1.20	6	..	1	..	1	10
14.	..	1.20	6	..	1	..	1	10
15.	..	1.20	6	..	1	..	1	10
16.	..	1.20	6	..	1	..	1	10
32	10	49.80	213	..	33	..	36	6	2.40	6	2

..

12 Trochim Misija Sokotowski - ~~Kowal~~ Czynniki nie psac odliczany za robote 75 Dworny

13 Jozef Imata Beronix

14 Pawel Misija Sokotowski

15 Sichon Safima Kijewicz

16 Symon po Chazur Sotowiczko

..

Latlas

Tabela Wykazowa wszystkich poborow od wloscian Mairtnosci Bruszewick 100 Pracswietney Kapitaly Wlenskiej nalezajacych z wyszczegolnieniem po nizocy w Rubrykach objaśnionem z Lat Dwudziest - z 1831. i 1832. oraz wskazanie Remanentu ze wszystkich Lat - po dni 24. Junia 1833. r. Czynnion.

z Roku 1831.															z Roku 1832.															Remanent.											
Wybory z Należności za r. 1831.															Wybory z Należności za r. 1832.															Remanent pozostał z niedoboru za 1832.				Remanent pozostał z niedoboru za 1832.				Remanent z lat po r. 1813. za Sossyji Ws. Zuka			
Czynnik					Podatki					Danina					Czynnik					Podatki					Danina					Czynnik		Podatki		Danina		Czynnik		Podatki		Danina	
Public. Kóp.		Rub. Kóp.		Kóp.		Rub. Kóp.		Kóp.		Rub. Kóp.		Kóp.		Rub. Kóp.		Kóp.		Rub. Kóp.		Kóp.		Rub. Kóp.		Kóp.		Rub. Kóp.		Kóp.		Rub. Kóp.		Kóp.		Rub. Kóp.		Kóp.		Rub. Kóp.			
Narwiska Wsiow i gospodarzy.																																									
32 10 49 80 213 .. 33 .. 36 6 .. 2 40 6 .. 3 ..															49 20 213 50 69 50 35 5 25 2 40 2 50 1 ..															1552 28. 1691 66 1/2 3261 24 1/2											
17 .. 1 20 6 .. 1 .. 1 .. 10 ..															1 20 6 .. 2 .. 1 .. 10 ..															3 61 38 72 42 33											
18 .. 6 .. 1 .. 1 .. 10 .. 1 20 ..															1 20 6 .. 2 .. 1 .. 10 ..															48 19 68 29 117 68											
19 .. 1 20 6 .. 1 .. 1 .. 10 ..															1 20 6 .. 2 .. 1 .. 10 ..															11 25 42 29 53 65											
.. 20 .. 60 3 .. 50 1/2 .. 5 60 3 .. 1 .. 1/2 .. 5 ..															59 37 35 83 100 21											
.. 21 .. 60 3 .. 50 1/2 .. 5 ..															1 20 6 .. 2 .. 1 .. 10 ..															7 80 7 80											
22 .. 1 20 6 .. 1 .. 1 .. 10 ..															1 20 6 .. 2 .. 1 .. 10 ..															17 66 52 99 70 65											
23 .. 1 20 6 .. 1 .. 1 .. 10 ..															1 20 6 .. 2 .. 1 .. 10 ..															21 42 21 89 42 32											
.. .. 75 75											
.. .. 75 75											
.. .. 75 75											
.. .. 75 75											
Wies Pleszewyce.																																									
Stawa Czynniku po Rub. 1. 2. 5.																																									
1 .. 1 5 6 .. 1 .. 1 .. 10 ..															1 5 6 .. 1 .. 1 .. 10 ..															7 5 3 15 10 20											
.. 2 .. 52 2 .. 50 1/2 .. 5 52 2 .. 1 .. 1/2 .. 5 ..															1 85 9 10 11 25											
38 13 57 37 261 .. 40 50 43 7 15 3 60 6 .. 3 ..															58 57 264 50 85 .. 43 6 45 2 40 2 50 1 .. 5 ..															1722 80 1975 79 3722 9 1/2											

Tabela Wykazowa wszystkich poborow od włościan Maiejności Bruszewickiej 100 Przewieskiej Kapituły Wileńskiej należącej z wyszczególnieniem po rubryce w rubrykach objaśnionym z lat Dwóch z 1831. i 1832. oraz wskazaniem Resonanentów ze wszystkich lat po dzień 24. Junii 1833. r. Czynniki.

z Roku 1831.												z Roku 1832.												Resonanent.														
Wybory z Saloznosi z r. 1831.											Resonanent pozostał z niedoboru z r. 1831.	Wybory z Saloznosi z r. 1832.											Resonanent pozostał z niedoboru z r. 1832.	Dawniej na rok 1813. z wyjątki w r. 1818. 10. 1824. Junii 24. 1833. r.														
Czynnik		Podatki				Danina					Czynnik	Podatki				Danina			Czynnik	Podatki				Danina			Czynnik											
Publ.	Kop.	Pub.	Kop.	Pub.	Kop.	Kop.	Kop.	Kop.	Kop.	Kop.	Kop.	Publ.	Kop.	Pub.	Kop.	Pub.	Kop.	Publ.	Kop.	Pub.	Kop.	Publ.	Kop.	Publ.	Kop.	Publ.	Kop.											
																												Podatki	Podatki	Podatki	Podatki	Podatki	Podatki	Podatki	Podatki	Podatki	Podatki	Podatki
Narwiska Wsiow i gospodarzy.																																						
Sex Plechowce. - Przenos -																																						
38.	13.	57	27	261	..	40	50	43	7	15	3	60	6	..	3
..	2	..	52	2	..	50	1/2	..	5	
4.	..	1	5	6	..	1	..	1	..	10
5.	..	1	5	6	..	1	..	1	..	10
6.	..	1	5	6	..	1	..	1	..	10
7.	..	1	5	6	..	1	..	1	..	10
Wios Humniskowe.																																						
Stara Czynnik po kop. 97 1/2																																						
..	1	..	60	2	..	50	1/2	..	5	
2.	97 1/2	6	..	1	..	1	..	10
3.	1	10	..	50	1/2	..	5	187 1/4	1	90
4.	187 1/4	3	..	50	1/2	..	5
5.	187 1/4	3	..	50	1/2	..	5
6.	6	..	1	..	1	..	10
7.	97 1/2	6	..	1	..	1	..	10
8.	187 1/4	3	..	50	1/2	..	5	
45	19	66	11	319	10	50	50	53	8	55	5	6	7	90	3	
Salut.																																						
67	68	323	25	105	..	51	2	30	33	7	1	

Tabela Weryfikacyjna wszelkich poborow od wlosian Majstrowsi Bruszewick 100 Przewietney Kapituły Wileńskiej nalezajacych z wyszczegolnieniem po niżej w Rubrykach objaśnionem z Lat Dwudziestu 1831. i 1832. oraz wskazanie Remanentu ze wszystkich Lat po dni 24. Junia 1833. r. Czynnora.

z Roku 1831.												z Roku 1832.												Remanent.							
Wybory z Saloznosia za r. 1831.												Remanent pozostał z niedoboru za 1832.												Dawnicy na po r. 1818. za Sossyji w 25. roku				Remanent Wyborcy ze wszystkich Lat po 24. Junia 1833. r.			
Czynna			Podatki			Dawna			Czynna			Podatki			Dawna			Czynna		Podatki		Dawna		Czynna		Podatki		Dawna			
Publ. Ko.	Publ. Ko.	Publ. Ko.	Publ. Ko.	Publ. Ko.	Publ. Ko.	Publ. Ko.	Publ. Ko.	Publ. Ko.	Publ. Ko.	Publ. Ko.	Publ. Ko.	Publ. Ko.	Publ. Ko.	Publ. Ko.	Publ. Ko.	Publ. Ko.	Publ. Ko.	Publ. Ko.	Publ. Ko.	Publ. Ko.	Publ. Ko.	Publ. Ko.	Publ. Ko.	Publ. Ko.	Publ. Ko.	Publ. Ko.	Publ. Ko.	Publ. Ko.			

Narwiska Wsiow i gospodarzy.

45.	19.	66.	11 $\frac{1}{2}$	219	10.	50.	50.	53 $\frac{1}{2}$	8	55.	5	6 $\frac{1}{2}$	7.	90.	3.	6.	Jerz Humniskozel - Przenos												67.	68 $\frac{1}{2}$	322	25.	105.	51.	7.	30.	3	3 $\frac{1}{2}$	3	75.	1.	5.	2035.	64 $\frac{1}{2}$	2308	44 $\frac{1}{2}$	4379.	17 $\frac{1}{2}$
9.	48 $\frac{1}{4}$	3.	50.	$\frac{1}{2}$	5.	Wasil Mikity Czupura												48 $\frac{1}{4}$	3.	1.	$\frac{1}{2}$	Marin Michata Sokotowski												48 $\frac{1}{4}$	3.	1.	$\frac{1}{2}$	25.	2.	23.	61 $\frac{1}{2}$	68	64 $\frac{1}{2}$					
11.	97 $\frac{1}{2}$	6.	1.	1.	10.	Ryhor Silipa Sokotowski												97 $\frac{1}{2}$	6.	2.	1.	Ryhor Siupana Krupka												48 $\frac{1}{4}$	3.	1.	$\frac{1}{2}$	52.	31 $\frac{1}{2}$	52	31 $\frac{1}{2}$							
12.	48 $\frac{1}{4}$	3.	50.	$\frac{1}{2}$	5.	Memyty Alexija Sokotowski												1.	50.	1.	$\frac{1}{2}$	48 $\frac{1}{4}$	1.	50.	67.	86.	45.	1 $\frac{1}{2}$	117.	34 $\frac{1}{4}$																		
14.	97 $\frac{1}{2}$	6.	1.	1.	10.	Trochim Sanki Sokotowski												97 $\frac{1}{2}$	6.	2.	1.	20.	5 $\frac{1}{2}$	35	24 $\frac{1}{2}$	58	30.																					
15.	48 $\frac{1}{4}$	3.	50.	$\frac{1}{2}$	5.	Matwiej Kwynyty Sakowicz												48 $\frac{1}{4}$	3.	1.	$\frac{1}{2}$	57.	25.	41.	28 $\frac{1}{4}$	98	52 $\frac{1}{4}$																					
16.	48 $\frac{1}{4}$	3.	50.	$\frac{1}{2}$	5.	Onufry Dmitra Artunyx												48 $\frac{1}{4}$	3.	1.	$\frac{1}{2}$	3.	88 $\frac{1}{2}$	3.	88 $\frac{1}{2}$																							
17.	97 $\frac{1}{2}$	6.	1.	1.	10.	Alexiej Danuty Harabura												97 $\frac{1}{2}$	6.	2.	1.	8	14.	9.	63 $\frac{1}{4}$	17.	77 $\frac{1}{4}$																					
18.	97 $\frac{1}{2}$	6.	1.	1.	10.	97 $\frac{1}{2}$	Iwan Chwedora Hrynko												97 $\frac{1}{2}$	6.	2.	1.	24.	41.	25.	38 $\frac{1}{2}$																						
19.	97 $\frac{1}{2}$	6.	1.	1.	10.	Maxim Prokopa Artunyz												97 $\frac{1}{2}$	6.	2.	1.	69	87.	53	6.	122.	92.																					
20.	97 $\frac{1}{2}$	6.	1.	1.	10.	Pawel Antona Botoski												5.	75.	2.	1.	15.	13 $\frac{1}{2}$	52.	2.	68	38.																					
21.	97 $\frac{1}{2}$	6.	1.	1.	10.	97 $\frac{1}{2}$	Supron Hordziej Artunyz												97 $\frac{1}{2}$	6.	1.	1.	9.	15 $\frac{1}{4}$	47.	86 $\frac{1}{4}$	58.	99.																				
												Wies Senexyce																																				
												Staca Czynnora po r. 1. r. 5.																																				
1.	3.	40.	1.	1.	10.	1.	5.	2	60.	Jozefat Hawnnyty Krupka												1.	5.	6.	2.	1.	35.	41.	35.	45.	35.																	
53.	25.	77.	92 $\frac{1}{2}$	379	50.	61.	50	64 $\frac{1}{2}$	10	45.	8	55	12.	50.	3.	6.	Lutlus												81.	52 $\frac{1}{2}$	387	50.	126.	62	7.	30.	4.	82 $\frac{1}{4}$	5.	50.	1.	5.	2322	7 $\frac{1}{2}$	2804	23.	5173.	64 $\frac{1}{2}$

Tabela Weryfikacyjna wszelkich poborow od wlosian Mairtnosci Bruszewick 100 Pracswietney Kapiteny Wlenskiej nalezajacych z wyszerego bnie- niem po niżej w Rubrykach objaśnionem z Lat Dwudziestu 1831. i 1832. oraz wskazanie Remanentu ze wszystkich Lat po dni 24. Junia 1833. r. Czynnora.

z Roku 1831.										z Roku 1832.										Remanent.																										
Wybory z Saloznosia za r. 1831.					Remanent pozostał z niedoboru za 1831.					Wybory z Saloznosia za r. 1832.					Remanent pozostał z niedoboru za r. 1832.					Dawnicy na r. 1818. za Sossyji w 2 Rubla				Remanent Wyboru ze wszystkich Lat po 24. Junia 1833. r.																						
Czynnik	Podatki				Dawina	Czynnik	Podatki				Dawina	Czynnik	Podatki				Dawina	Czynnik	Podatki	Dawina	Czynnik	Podatki	Dawina	Czynnik	Podatki	Dawina	Czynnik	Podatki	Dawina																	
	Poduszne	Składka na Chirurga	Składka na Ciotki	Młoty			Poduszne	Składka	Składka	Młoty			Poduszne	Składka	Składka	Młoty														Poduszne	Składka	Składka	Młoty	Poduszne	Składka	Składka	Młoty	Poduszne	Składka	Składka	Młoty	Poduszne	Składka	Składka	Młoty	
Publ. Ko.	Rub.	Kop.	Rub. Ko.	Rub. Ko.	Rub. Ko.	Rub. Ko.	Rub. Ko.	Rub. Ko.	Rub. Ko.	Rub. Ko.	Rub. Ko.	Rub. Ko.	Rub. Ko.	Rub. Ko.	Rub. Ko.	Rub. Ko.	Rub. Ko.	Rub. Ko.	Rub. Ko.	Rub. Ko.	Rub. Ko.	Rub. Ko.	Rub. Ko.	Rub. Ko.	Rub. Ko.	Rub. Ko.	Rub. Ko.	Rub. Ko.	Rub. Ko.																	
53.	25.	77.	92.	379.	50.	61.	50.	64.	10.	45.	8.	55.	13.	50.	3.	6.	Tos Senexycc - Irre nos										81.	52.	387.	50.	126.	62.	7.	30.	4.	83.	5.	50.	1.	5.	2322.	7.	2804.	22.	5173.	69.
2.	1.	5.	6.	1.	1.	10.	Roman Michata Kropka										1.	5.	6.	2.	1.											71.	78.	33.	91.	105.	70.									
3.	1.	5.	6.	1.	1.	10.	Konrad Ignata Kropka										1.	5.	6.	2.	1.											68.	8.	43.	33.	111.	41.									
4.	1.	5.	6.	1.	1.	10.	Ostap Antoniego Kropka										1.	5.	6.	2.	1.											32.	62.	32.	63.											
5.	1.	5.	6.	1.	1.	10.	Onufry Marka Kropka po star. Artur szejku.										1.	5.	6.	2.	1.											30.	97.	33.	72.	64.	69.									
6.	1.	5.	6.	1.	1.	10.	Dekim (czepura)										1.	5.	6.	1.	1.											44.	29.	118.	11.	162.	40.									
7.	1.	5.	6.	1.	1.	10.	Jakow Ignata Siwini										1.	5.	6.	2.	1.											16.	67.	16.	67.											
8.	1.	5.	6.	1.	1.	10.	5. Filip Bozemija Artur szejku										1.	5.	6.	2.	1.											73.	35.	16.	20.	94.	55.									
9.	1.	5.	6.	1.	1.	10.	Wasil Piotra (chikwick)										1.	5.	6.	2.	1.											32.	78.	26.	55.	58.	33.									
10.	1.	5.	6.	1.	1.	10.	Ignat Pawla Siwini										1.	5.	6.	2.	1.											30.	97.	12.	75.	44.	72.									
11.	1.	5.	6.	1.	1.	10.	Kalenin Janal Siwini										1.	5.	6.	2.	1.											12.	12.													
										Katrina Kawrygnic (czepura)										nie jest										8.	64.	29.	55.	38.	20.											
Wios Zawelowie																																														
Stara Czepura po rub. 1. r. 20.																																														
1.	1.	29.	6.	1.	1.	10.	Iwan Piotra Dejun										1.	29.	6.	2.	1.	10.											59.	22.	59.	50.	118.	72.								
64.	25.	89.	72.	445.	50.	72.	50.	75.	12.	33.	8.	55.	13.	50.	3.	11.	Lattus										93.	31.	453.	50.	147.	73.	7.	40.	4.	83.	5.	50.	1.	5.	2742.	18.	3239.	19.	6033.	76.

Tabela Weryfikacyjna wszelkich poborow od wstancian Maritnoscii Bruszcwick 100 Pracswietnosy Kapiteny Wilemskiej nalezajacych z wyszrogoobnie- niem po nizocy w Rubrykach, objaśnionem z Sat Dwodz - z 1831. i 1832. oraz wskazanem Remanentu ze wszystkich Sat - po dni 24. Junii 1833. r. Czynnora -

z Roku 1831.												z Roku 1832.												Remanent.																															
Wybory z Saleznosci za r. 1831.												Remanent pozostał z niedoboru za 1831.												Wybory z Saleznosci za r. 1832.												Remanent pozostał z niedoboru za r. 1832.												Dawnicy na r. 1818. za Sossyji w 2 Rukha				Remanent Uglybray ze wszystkich Sat. po 24. Junii 1833. r.			
Czynna				Sociatki				Danina				Czynna				Sociatki				Danina				Czynna				Sociatki				Danina				Czynna				Sociatki				Danina											
Publ. Ko.		Pub. Ko.		Pub. Ko.		Pub. Ko.		Pub. Ko.		Pub. Ko.		Pub. Ko.		Pub. Ko.		Pub. Ko.		Pub. Ko.		Pub. Ko.		Pub. Ko.		Pub. Ko.		Pub. Ko.		Pub. Ko.		Pub. Ko.		Pub. Ko.		Pub. Ko.		Pub. Ko.		Pub. Ko.		Pub. Ko.															
64	25.	89	72	445	50	72	50	75	12	35	8	55	13	50	3	..	11	..	93	31	453	50	147	..	73	7	40	4	83	5	50	1	..	5	..	274	18	3239	19	6033	76	..													
2	..	1	29	6	..	1	..	1	..	10	1	29	6	..	2	..	1	..	10	4	..	97	89	46	47	148	36	..														
3	..	64	3	50	1/2	..	5	64	3	..	1	..	1/2	..	2	79	31	31	39	110	90	..															
4	..	97	4	50	..	75	3/4	..	7	97	4	50	1	50	3/4	..	7	13	70	29	45	43	15	..															
5	..	50	4	50	..	75	3/4	..	7	97	4	50	1	50	3/4	..	7	17	4	36	95	54	47	..															
6	..	33	6	1	..	1	..	10	..	93	1	29	6	..	2	..	1	..	10	102	94	61	55	165	46	..																
7	2	1/2	..	5	..	64	1	..	50	3	50	1/2	..	5	..	64	50	..	21	43	57	39	82	12	..																
8	..	97	4	50	..	75	3/4	..	7	4	30	1	50	3/4	..	7	..	97	..	20	55	50	30	51	87	19	..																
9	1	60	..	1/2	..	5	..	64	1	40	..	50	1	..	1/2	..	5	..	64	3	15	57	21	71																
10	1	3/4	..	7	..	97	3	50	..	75	6	30	4	50	1	50	3/4	..	7	..	64	12	52	40	93	65	42	..																
11	..	1	29	6	..	1	..	1	..	10	1	29	6	..	2	..	1	..	10	64	60	53	23	117	83	..																
12	..	1	29	6	..	1	..	1	..	10	1	29	6	..	2	..	1	..	10	16	81	28	24	55	5	..																
13	..	1	29	6	..	1	..	1	..	10	1	29	6	..	1	..	1	..	10	32	84	42	55	77	39	..																
14	..	1	29	6	..	1	..	1	..	10	1	29	6	..	2	..	1	..	10	40	76	54	..	94	76	..																
15	..	1	29	6	..	1	..	1	..	10	1	29	6	..	2	..	1	..	10	46	92	61	12	108	47	..																
16	..	1	..	6	..	1	..	1	..	10	..	29	1	29	6	..	2	..	1	..	10	48	37	48	66	..																
76	28.	101	92	514	60	83	25	8	8	14	38	12	54	19	40	4	75	17	..	106	57	525	30	170	50	85	9	43	778	8	70	1	50	9	..	3345	48	3888	14	7314	30	..													

Nazwiska Wsiow i gospodarzy.

Jez Kowlowic - Trze nos

Siepan Leona Moleca

Emelan Saipana Szymon

Imad Imata Piewien

Andrey Pietra Wasiew

Malerin Wanila Piotrowski

Manko Prokopowicz

Honorat Miklos

Maciej Swana Kamiecznyk

Paulus Ryhora Piewien

Sakim Dawida Dejun

Andrey Sakima Dejun

po Piewian Petrus Klimur

Sita Wanila Piewien

Siepan Denina Wasiew

Czupry Imata Piotrowski

Lattus

Tabella Wykazująca wszelkich poborów od włościan Maiejności Brusawickiej 100 Przewietney Kapituły Wileńskiej należącej z wyszczególnie-
niem po niżej w Rubrykach objaśnionem z lat Dwóch z 1831. i 1832. oraz wskazanie Remanentu ze wszystkich lat po Dneru 24. Junii 1833. r. Czynnem.

Liczba Gospo- darczy.		z Roku 1831.										z Roku 1832.										Remanent.																																				
Wybory z Saloznosci za r. 1831.		Remanent pozostał z niedoboru za 1831.										Wybory z Saloznosci za r. 1832.						Remanent pozostał z niedoboru za r. 1832.				Dawniej wy po r. 1813. za Sossyja W. Zaka																																				
Czynsz		Podatki		Dawina		Czynsz		Podatki		Dawina		Czynsz		Podatki		Dawina		Czynsz		Podatki		Dawina		Czynsz		Podatki		Dawina																														
Podatki		Dawina		Podatki		Dawina		Podatki		Dawina		Podatki		Dawina		Podatki		Dawina		Podatki		Dawina		Podatki		Dawina		Podatki		Dawina																												
Podatki		Dawina		Podatki		Dawina		Podatki		Dawina		Podatki		Dawina		Podatki		Dawina		Podatki		Dawina		Podatki		Dawina		Podatki		Dawina																												
Podatki		Dawina		Podatki		Dawina		Podatki		Dawina		Podatki		Dawina		Podatki		Dawina		Podatki		Dawina		Podatki		Dawina		Podatki		Dawina																												
Podatki		Dawina		Podatki		Dawina		Podatki		Dawina		Podatki		Dawina		Podatki		Dawina		Podatki		Dawina		Podatki		Dawina		Podatki		Dawina																												
Podatki		Dawina		Podatki		Dawina		Podatki		Dawina		Podatki		Dawina		Podatki		Dawina		Podatki		Dawina		Podatki		Dawina		Podatki		Dawina																												
Podatki		Dawina		Podatki		Dawina		Podatki		Dawina		Podatki		Dawina		Podatki		Dawina		Podatki		Dawina		Podatki		Dawina		Podatki		Dawina																												
Podatki		Dawina		Podatki		Dawina		Podatki		Dawina		Podatki		Dawina		Podatki		Dawina		Podatki		Dawina		Podatki		Dawina		Podatki		Dawina																												
Podatki		Dawina		Podatki		Dawina		Podatki		Dawina		Podatki		Dawina		Podatki		Dawina		Podatki		Dawina		Podatki		Dawina		Podatki		Dawina																												
26	28.	101.	92½	514.	60	83	25.	88	14	38	12	54½	19	40	4.	75	17.	...	106	57½	525.	30.	170.	50.	85½	9	43.	7.	78½	8	70.	1.	50.	9.	...	3345	48½	3888.	14.	7314.	30½																	
...	17.	...	64½	2.	...	50.	...	5.	64½	3.	1.	...	½	5.	26.	89.	71.	92½	98	81½																
18.	...	1.	29½	6.	...	1.	...	10.	1.	29½	6.	2.	1.	10.	19.	13½	51.	30½	70	44.														
19.	...	1.	29½	6.	...	1.	...	10.	1.	29½	6.	2.	1.	10.	1.	35.	12.	26.	13.	61.												
20.	6.	...	1.	...	10.	...	1.	29½	2.	1.	10.	1.	29½	8.	16.	88	72.	99.	47.											
21.	...	1.	29½	6.	...	1.	...	10.	1.	29½	6.	2.	1.	10.	69.	45.	57.	58½	123.	3½										
22.	...	1.	29½	6.	...	1.	...	10.	1.	29½	6.	2.	1.	10.	90	55½	67.	63.	158	18½									
23.	...	1.	29½	6.	...	1.	...	10.	1.	29½	6.	2.	1.	10.	16.	84.	12	72.	29.	56.								
24.	...	1.	29½	6.	...	1.	...	10.	1.	29½	6.	2.	1.	10.	44.	84.	52.	8½	96	92½								
25.	za Wyjątkowo	6.	...	1.	2.	1.	10.	2.	73½	2.	70½							
26.	9. Przejimowego	1.	29½	6.	...	1.	...	10.	2.	1.	10.	11.	68½	36	38½	48	7.				
27.	5.	70.	1.	...	10.	1.	29½	30.	2.	60.	2.	1.	10.	1.	29½	3.	40.	...	9.	67.	82.	72	81½	155.	92½					
28.	...	1.	29½	6.	...	1.	...	10.	1.	29½	6.	2.	1.	10.	28.	26½	57.	90.	86.	15½			
29.	75.	6.	...	1.	...	10.	...	54½	...	1.	6.	4.	90.	2.	1.	10.	1.	29½	1.	10.	54.	69½	56.	87½	121.	51½				
30.	...	1.	29½	6.	...	1.	...	10.	1.	29½	6.	2.	1.	10.	22.	47.	33	57½	55.	99½		
31.	...	1.	29½	6.	...	1.	...	10.	1.	29½	6.	2.	1.	10.	23.	29.	28	29.	56.	58.
90	29.	125	27½	601	30	96	75.	101½	16	53	15	68½	19	70.	5.	75.	23.	...	129	17	607	80	149	50.	100	11.	58.	11.	66½	13.	20.	1.	50.	18.	...	3831	92½	4590	90.	8531.	32½																	

Narwiska Wsiow
i gospodarzy.

Jan Kawelowie

Dejanie Kwoma Kuksa

Symon Knapiego Skrypiel

Mironiej Kwiedora Piotrowski

po Ciuniku Koryhor Kwasiko

Iman Zachara Bielawicz

Jozef Pyhora Baran

Pyhor Sidora Baran

Kwiedor Trochima Sakowicz

Pyhor Lawrence Monotius

Marin Marka Monotius

Kozenty Sawta Monotius

Maksim Marka Monotius

Mstislaw Wasyla Monotius

Emelan Macieja Piewien

Sakow Wasyla Wasin

Lattus

Tabela Wykazowa wszelkich poborow od wlasian Mairtnosci Bruszewicko Przaswieckiej Kapituły Wileńskiej nalezających w wyszczególnie-
niem po niżej w Rubrykach, objaśnionem z List Dwojki z 1831. i 1832. oraz wskazaniem Remanentu ze wszystkich Lat - po razci 24. Junii 1833. r. Czynnora -

z Roku 1831.

Wybory z Salknosiu za r. 1831.										Remanent pozostał z niedoboru za 1831.			
Czynsz			Podatki		Dawna		Czynsz			Podatki		zażądane dany w zapomożone z Dworu	
			Podatki		Dawna					Podatki			
			Podatki		Dawna					Podatki			
			Podatki		Dawna					Podatki			
			Podatki		Dawna					Podatki			

Narwiska Wsiow i gospodarzy.

z Roku 1832.

Wybory z Salknosiu za r. 1832.										Remanent pozostał z niedoboru za r. 1832.				Remanent -					
Czynsz			Podatki		Dawna		Czynsz			Podatki		Dawna		Czynsz		Podatki		Dawna	
			Podatki		Dawna					Podatki		Dawna		Czynsz		Podatki		Dawna	
			Podatki		Dawna					Podatki		Dawna		Czynsz		Podatki		Dawna	
			Podatki		Dawna					Podatki		Dawna		Czynsz		Podatki		Dawna	
			Podatki		Dawna					Podatki		Dawna		Czynsz		Podatki		Dawna	

90	29.	125.	27 $\frac{1}{2}$	601.	30	96	75	101 $\frac{1}{2}$	16	53.	15	68 $\frac{1}{2}$	19	70.	5.	75.	23.	..
32.	..	1.	29 $\frac{1}{2}$	6.	..	1.	..	1.	..	10.
33.	..	1.	29 $\frac{1}{2}$	6.	..	1.	..	1.	..	10.
34.	..	1.	29 $\frac{1}{2}$	6.	..	1.	..	1.	..	10.
35.	..	1.	..	6.	..	1.	..	1.	..	10.	..	29 $\frac{1}{2}$
36.	..	1.	29 $\frac{1}{2}$	6.	..	1.	..	1.	..	10.
..	75.
..	75.
..	75.
..	75.
..	75.
..	75.
..	75.
..	75.
1.	5.	45.	1.	..	1.	..	10.	90.	55.
2.	45.	3.	50.	2.	..	5.
96	30.	131.	90 $\frac{1}{2}$	645.	..	103.	25.	108	17	58	16	87 $\frac{1}{2}$	21.	..	5.	75.	23.	..

Jak Kawlowic. Prze nos.

Simon Mazyra Kurmicycyk

Ryhor Antona Kurmicycyk

Koniecz Andreja Bohus

Derman Jozefa Siwien

Jodor Michata Douhun

Katnicy. Ryhor Weronia.

Sasiana Bobrukowa

Danilo Cepura

Kalena Bielawicz

Emelan Bielawicz

Ryhor Dejun

Wincenty Kulix

Sautub Kraucunx

Wies Symonowice.

Placa Czynnora po r. 90.

Kesior Klina Podkanx

Ryhor Klina Podkanx

Latus

129	17.	607.	80	199	50	100	11.	58.	11.	66 $\frac{1}{2}$	13.	20.	1.	50	18.	..	3831.	92 $\frac{1}{2}$	4590.	90.	8531.	32 $\frac{1}{2}$
1.	29 $\frac{1}{2}$	6.	..	2.	..	1.	..	10.
1.	29 $\frac{1}{2}$	6.	..	2.	..	1.	..	10.
1.	29 $\frac{1}{2}$	6.	..	2.	..	1.	..	10.
1.	29 $\frac{1}{2}$	6.	..	2.	..	1.	..	10.
1.	29 $\frac{1}{2}$	6.	..	2.	..	1.	..	10.
1.	29 $\frac{1}{2}$	6.	..	2.	..	1.	..	10.
..	75.
..	75.
..	75.
..	75.
..	75.
..	75.
..	75.
..	75.
..	75.
..	75.
..	75.
3.	5.	2.	..	1.	90.	2.	95.	15.	64 $\frac{1}{2}$	53.	28 $\frac{1}{2}$	74.	22 $\frac{1}{2}$
45.	2.	1.	..	2.	14.	10 $\frac{1}{2}$	62	37 $\frac{1}{2}$	76.	48 $\frac{1}{2}$
136	9 $\frac{1}{2}$	649	10	214.	25	106 $\frac{1}{2}$	12	48.	12	56 $\frac{1}{2}$	16	90	1.	75.	18.	..	3924.	6 $\frac{1}{4}$	4852	55 $\frac{1}{2}$	8892	16 $\frac{1}{2}$

Tabela Weryfikacyjna wszelkich poborow od włościan Miejscowosci Bruszewicko oo Przewietney Kapituły Wileńskiej należącej do wyszczególnie-
niem po raz pierwszy w Rubrykach objaśnionem - z Lat Dwudziestu - 1831. i 1832. oraz wskazaniem Remanentu ze wszystkich Lat - po raz pierwszy 24. Junii 1833. r. Czynnica -

Liczba Gospo- darczy.	z Roku 1831.												z Roku 1832.												Remanent.														
Liczba gospodarzy.	Wybory z Saliznosiu za r. 1831.						Remanent pozostał z niedoboru za 1831.						Wybory z Saliznosiu za r. 1832.						Remanent pozostał z niedoboru za r. 1832.						Dawnicy na r. 1818. za Bessyji w Saska				Remanent Ogólny ze wszystkich Lat - po 24. Junii 1833.										
	Czynny		Podatki		Dawna		Czynny		Podatki		Dawna		Czynny		Podatki		Dawna		Czynny		Podatki		Dawna		Czynny		Podatki		Dawna										
	Publ. Ko.	Pub. Ko.	Pub. Ko.	Pub. Ko.	Pub. Ko.	Pub. Ko.	Pub. Ko.	Pub. Ko.	Pub. Ko.	Pub. Ko.	Pub. Ko.	Pub. Ko.	Pub. Ko.	Pub. Ko.	Pub. Ko.	Pub. Ko.	Pub. Ko.	Pub. Ko.	Pub. Ko.	Pub. Ko.	Pub. Ko.	Pub. Ko.	Pub. Ko.	Pub. Ko.	Pub. Ko.	Pub. Ko.	Pub. Ko.	Pub. Ko.	Pub. Ko.	Pub. Ko.									
96. 30.	131. 90 $\frac{1}{2}$	645.	103. 25	108. 17. 58.	16. 87 $\frac{1}{2}$	21.	5. 75.	23.	<i>Nawiska Ssiow i gospodarzy.</i>												136. 9 $\frac{1}{2}$	649. 10	214. 25.	106 $\frac{1}{2}$	12. 48.	17. 56 $\frac{1}{2}$	16. 90.	1. 75.	18.	3924.	6 $\frac{1}{2}$	4852. 55 $\frac{1}{2}$	8892. 46 $\frac{1}{2}$						
3.	90.	6.	1.	1.	10.				<i>Leon Hylbora Nowia</i>												90.	6.	2.	1.		90.	5.			12. 63 $\frac{1}{2}$	29. 76 $\frac{1}{2}$	42. 35.							
4.	90.	6.	1.	1.	10.				<i>Michałko Strasima Podkasin</i>												90.	6.	2.	1.					6. 9 $\frac{1}{2}$	27. 42 $\frac{1}{2}$	33. 52.								
5.	90.	6.	1.	1.	10.				<i>Styhor Jakima Repiccha</i>												45.	3.	1.	$\frac{1}{2}$						43. 6 $\frac{1}{2}$	42. 6 $\frac{1}{2}$	42. 6 $\frac{1}{2}$	ur. 1832. pod gwarantem						
6.	45.	3.	50.	$\frac{1}{2}$	5.				<i>Prokop Mikity Repiccha</i>												90.	6.	2.	1.					7. 66 $\frac{1}{2}$	28. 25.	28.	$\frac{1}{2}$	ur. 1832. (z gwarantem)						
7.	90.	6.	1.	1.	10.				<i>Konrad Swana Repiccha</i>												90.	6.	2.	1.						20. 22 $\frac{1}{2}$	20. 22 $\frac{1}{2}$								
8.	45.	3.	50.	$\frac{1}{2}$	5.				<i>Michał Katejnika Repiccha</i>												90.	6.	2.	1.					19. 77.	30. 11 $\frac{1}{2}$	55. 88 $\frac{1}{2}$	ur. 1832. (z gwarantem)							
9.	90.	6.	1.	1.	10.				<i>Swan Repiccha</i>												90.	6.	2.	1.					4. 50. Przyjemnego	8. 52 $\frac{1}{2}$	8. 52 $\frac{1}{2}$								
10.	45.	3.	50.	$\frac{1}{2}$	5.				<i>Styhor Andrzeja Repiccha</i>												45.	3.	1.	$\frac{1}{2}$						17. 16 $\frac{1}{2}$	17. 16 $\frac{1}{2}$								
11.	90.	6.	1.	1.	10.				<i>Wakuta Piotra Petrusin</i>												90.	3.	2.	1.			3.			17. 29 $\frac{1}{2}$	26. 10.	47. 39 $\frac{1}{2}$							
12.	90.	6.	1.	1.	10.				<i>Piotr Swana Petrusin</i>													6.	2.	1.			90.			29. 66.	35. 56.								
13.	45.	3.	50.	$\frac{1}{2}$	5.				<i>Maur Romanus Slesko</i>												45.	3.	1.	$\frac{1}{2}$					6. 22.	40. 52 $\frac{1}{2}$	46. 74 $\frac{1}{2}$								
14.	45.	3.	50.	$\frac{1}{2}$	5.				<i>Parchom Strasima Podkasin</i>												45.	3.	1.	$\frac{1}{2}$					27. 76.	32. 40.	60. 16.								
15.	90.	6.	1.	1.	10.				<i>Symon Andelana Szwako</i>												90.	6.	2.	1.					18. 18 $\frac{1}{2}$	39. 27 $\frac{1}{2}$	57. 55 $\frac{1}{2}$								
16.	90.	6.	1.	1.	10.				<i>Jozefat Semena Szwako</i>												45.	3.	1.	$\frac{1}{2}$						21. 42.	21. 42.	ur. 1832. pod gwarantem							
105. 35.	146. 75 $\frac{1}{2}$	714.	113. 75.	119 $\frac{1}{2}$	19. 53.	16. 87 $\frac{1}{2}$	21.	6. 75.	34.	<i>Sattus</i>												149. 14 $\frac{1}{2}$	715. 5. 237. 25.	118. 12. 48.	14. 36 $\frac{1}{2}$	19. 95.	1. 75.	18.	1034.	69. 5243. 66.	9411. 4 $\frac{1}{2}$								

Tabela Wykazowa wszystkich poborow od wloscian Mairtnosci Braszewicz 100 Przewietney Kapitulaty Wileńskiej nalezających wyprzeogólnie-
niem po niżej w Rubrykach objaśnionem z lat Dwóch - z 1831. i 1832. oraz wskazanie Remanentu ze wszystkich lat - po dzień 24. Junia 1833. r. Czynionem.

z Roku 1831.												z Roku 1832.												Remanent.																													
Wybory z Salarnosia za r. 1831.						Remanent pozostał z niedoboru za 1831.						Wybory z Salarnosia za r. 1832.						Remanent pozostał z niedoboru za r. 1832.						Dawnicy w r. 1818. za Bessowy w Roka				Remanent Ogólny ze wszystkich lat - po 24. Junia 1833. r.																									
Czynny		Podatki		Dawina		Czynny		Podatki		Dawina		Czynny		Podatki		Dawina		Czynny		Podatki		Dawina		Czynny		Podatki		Dawina																									
Poduszne		Składka		Młyn.		Saja.		Poduszne		Składka		Młyn.		Saja.		Poduszne		Składka		Młyn.		Saja.		Poduszne		Składka		Młyn.		Saja.																							
Publ. Ko.	Pub. Ko.	Pub. Ko.	Pub. Ko.	Pub. Ko.	Pub. Ko.	Pub. Ko.	Pub. Ko.	Pub. Ko.	Pub. Ko.	Pub. Ko.	Pub. Ko.	Pub. Ko.	Pub. Ko.	Pub. Ko.	Pub. Ko.	Pub. Ko.	Pub. Ko.	Pub. Ko.	Pub. Ko.	Pub. Ko.	Pub. Ko.	Pub. Ko.	Pub. Ko.	Pub. Ko.	Pub. Ko.	Pub. Ko.	Pub. Ko.	Pub. Ko.	Pub. Ko.	Pub. Ko.																							
105.	35.	146.	75.	714.	..	113.	75.	119.	19.	53.	16.	87.	21.	..	6.	75.	34.	..	<u>Sex Symonowicz</u> - <u>Prze nos</u>												149.	14.	715.	5.	237.	25.	118.	12.	48.	14.	36.	19.	95.	1.	75.	18.	..	4034.	69.	5243.	66.	9411.	4.
17.	..	90.	6.	..	1.	..	1.	..	10.	17.	60.	49.	92.	67.	57.														
18.	..	90.	6.	..	1.	..	1.	..	10.	69.	20.	47.	21.	12.																
19.	..	90.	6.	..	1.	..	1.	..	10.	21.	7.	50.	7.	71.																
20.	..	90.	6.	..	1.	..	1.	..	10.	8.	88.	59.	28.	68.	16.															
21.	..	90.	6.	..	1.	..	1.	..	10.	23.	3.	69.	10.	92.	14.															
22.	..	45.	3.	..	50.	..	5.	..	5.	11.	43.	37.	7.	48.	50.															
23.	..	90.	6.	..	1.	..	1.	..	10.	5.	80.	75.	70.	81.	51.															
24.	..	90.	6.	..	1.	..	1.	..	10.	20.	48.	77.	41.	47.	89.															
25.	..	90.	6.	..	1.	..	1.	..	10.	6.	39.	53.	42.	60.	21.															
26.	..	90.	6.	..	1.	..	1.	..	10.	18.	37.	38.	74.	56.	57.															
27.	..	90.	6.	..	1.	..	1.	..	10.	41.	67.	61.	64.	103.	27.															
..	75.	75.	..	1.	50.	1.	50.													
..	75.	75.	..	2.	75.	4.	50.													
..	75.	75.	75.	..	75.													
..	75.	75.	..	3.	15.	4.	20.													
115.	36.	156.	20.	777.	75.	124.	25.	130.	21.	38.	16.	87.	20.	23.	6.	75.	34.	..	<u>Ogółt z wlosci Braszewickij</u>												158.	19.	781.	5.	259.	25.	128.	12.	48.	14.	76.	19.	95.	1.	75.	18.	..	4189.	17.	5752.	9.	10,076.	61.

Tabela Wykazująca wszelkich poborów od włościan Majętności Brasławickiej 100 Przewietney Kapituły Wileńskiej należących w wyprzedzającym
niem po niżej w Rubrykach objaśnionem z lat Dwóch - z 1831. i 1832. oraz wskazując Remanent z wszystkich lat - po dzień 24. Junia 1833. r. Czynnici.

Liczba Gospo- darzy.	z Roku 1831.										z Roku 1832.										Remanent.												
Czynni Publ. Koj. Pub. Koj. Pub. Koj. Pub. Koj. Pub. Koj. Pub. Koj. Pub. Koj. Pub. Koj. Pub. Koj.	Wybory z Salinosi na r. 1831.					Remanent pozostał z niedoboru na 1831.					Wybory z Salinosi na r. 1832.					Remanent pozostał z niedoboru na r. 1832.					Dawnicy na po r. 1818. za Sossyji w Łoska												
	Podatki		Danina		Kopysta	Podatki		Danina		Kopysta	Podatki		Danina		Kopysta	Podatki		Danina		Kopysta	Publ. Koj.	Publ. Koj.	Publ. Koj.	Publ. Koj.									
	Podatki	Podatki	Podatki	Podatki		Podatki	Podatki	Podatki	Podatki		Podatki	Podatki	Podatki	Podatki		Podatki	Podatki	Podatki	Podatki						Podatki	Podatki	Podatki						
Nawiska Ssiow i gospodarzy.																																	
Włosci Sotkowska.																																	
Włosci Sotkowa																																	
Stara Czynni na r. 42																																	
1.	42	6	1	1	10																					1	50	2	50				
2.	42	6	1	1	10																					4	15	3	34	7	69		
3.	42	6	1	1	10	5	50																			3	30	30	29	33	59		
4.	42	6	1	1	10																					20	2	39	2	59			
5.	42	2		50	1	10		4	50																	26	10	58	39	90	49		
6.	42	6	1	1	10																												
7.	42	6	1	1	10																												
8.	42	4		50	1	10		2	50																		20	75	49	73	48		
9.	42	6	1	1	10																												
10.	42	5	1	1	10																						25	1	29	61	56	62	
11.	42	6	1	1	10																												
12.	42	6	1	1	10																						20	52			23	52	
13.	42	6	1	1	10																						5	35	1	27	6	62	
14.	42	6	1	1	10																						80	30	14	30	94		
14.	20	20	77		13		14	2	20																								
																												109	18	246	63	367	80

Tabella Weryfikacyjna wszelkich poborow od wlasian Mairtnosci Braszewicz 100 Przeswietney Kaplitały Mileriskiej nalezacych z wyszczegolnieniem po niżej w Rubrykach objaśnionem z Lat Dwóch - z 1831. i 1832. oraz wskazaniem Remanentu ze wszystkich Lat - po rozsci 24. Junii 1833. r. Czynnora -

Dziela Gospo-darstwy.		z Roku 1831.										z Roku 1832.										Remanent.			
Czynnik	Czynnik	Wybory z Saliznosci za r. 1831.					Remanent pozostał z niedoboru za 1831.					Wybory z Saliznosci za r. 1832.					Remanent pozostał z niedoboru za r. 1832.					Dawniejszy po r. 1818. za Czynniki w z. Banka		Remanent z lat po 24. Junii 1833. r.	
		Podatki		Danina			Podatki		Danina			Podatki		Danina			Podatki		Danina			Publ. Kop.	Publ. Kop.	Publ. Kop.	Publ. Kop.
		Podatki	Podatki	Podatki	Podatki	Podatki	Podatki	Podatki	Podatki	Podatki	Podatki	Podatki	Podatki	Podatki	Podatki	Podatki	Podatki	Podatki	Podatki	Podatki	Podatki				

Nawiska Ssiow i gospodarzy.

14.	20.	20.	77.	13.	14.	220.	7.	1.	5.	50.	Tari Iszkowa - Przenos		20.	20.	84.	24.	14.	4.	109.	18.	246.	63 $\frac{1}{2}$	367.	81 $\frac{1}{2}$	
15.	42 $\frac{1}{2}$	6.	1.	1.	10.						Mikita	Sierozporczyx	42 $\frac{1}{2}$	6.	2.	1.			34.	70.	9.	87.	44.	57.	
16.	42 $\frac{1}{2}$	6.	1.	1.	10.						Masil	Loyzyc	42 $\frac{1}{2}$	6.	2.	1.			1.	7 $\frac{1}{2}$	6.	1.	13 $\frac{1}{2}$		
17.	42 $\frac{1}{2}$	6.	1.	1.	10.						Krychor	Sierozporczyx	42 $\frac{1}{2}$	6.	2.	1.			6.	44.	2.	72 $\frac{1}{2}$	10.	16 $\frac{1}{2}$	
18.	42 $\frac{1}{2}$	6.	1.	1.	10.						Fozefal	po konowakym Sierozporczyx	42 $\frac{1}{2}$	6.	2.	1.			2.	6.	16.	59.	19.	65.	
19.	42 $\frac{1}{2}$	6.	1.	1.	10.						Masil Onufrego	Sarozewicz	42 $\frac{1}{2}$	6.	2.	1.									
20.	42 $\frac{1}{2}$	6.	1.	1.	10.						Masil Jakima	Sakowicz	42 $\frac{1}{2}$	6.	2.	1.			2.	56 $\frac{1}{2}$	56.	15 $\frac{1}{2}$	38.	72.	
21.	42 $\frac{1}{2}$	6.	1.	1.	10.						Roman	Kahulicz	42 $\frac{1}{2}$	6.	2.	1.			53.	44 $\frac{1}{2}$	38.	26 $\frac{1}{2}$	91.	71.	
22.	42 $\frac{1}{2}$	6.	1.	1.	10.						Makuta	Katanux	42 $\frac{1}{2}$	6.	2.	1.									
23.	42 $\frac{1}{2}$	6.	1.	1.	10.						Krychor	Douhun	42 $\frac{1}{2}$	6.	2.	1.			9.	57 $\frac{1}{2}$	18.	68 $\frac{1}{2}$	28.	26.	
24.	42 $\frac{1}{2}$	6.	1.	1.	10.						Masil	Douhun	42 $\frac{1}{2}$	6.	2.	1.									
25.	42 $\frac{1}{2}$	6.	1.	1.	10.						Miron	po Ryziakach Korniyczyx	42 $\frac{1}{2}$	6.	2.	1.									
26.	42 $\frac{1}{2}$	6.	1.	1.	10.						Imat	Sarozewicz	42 $\frac{1}{2}$	6.	2.	1.									
27.	42 $\frac{1}{2}$	6.	1.	1.	10.						Mikotaj	Sarozewicz	42 $\frac{1}{2}$	6.	2.	1.			22.	18 $\frac{1}{2}$	19.	56 $\frac{1}{2}$	42.	75.	
28.	42 $\frac{1}{2}$	6.	1.	1.	10.						Mstyn Filipa	Sarozewicz	42 $\frac{1}{2}$	6.	2.	1.			22.	25 $\frac{1}{2}$	4.	15 $\frac{1}{2}$	26.	41.	
29.	42 $\frac{1}{2}$	6.	1.	1.	10.						Masil	Ryziyx	42 $\frac{1}{2}$	6.	2.	1.			3.	48 $\frac{1}{2}$	18.	9 $\frac{1}{2}$	21.	58.	
29.	26.	57 $\frac{1}{2}$	167.	28.	29.	4.50.	7.	1.	5.	50.	Lattus		26.	57 $\frac{1}{2}$	174.	54.	29.	4.	268.	96 $\frac{1}{2}$	431.	80.	712.	76 $\frac{1}{2}$	

Tabela Wykazująca wszelkich poborow od włościan Maitności Braskewicz oo Przewietney Kapituły Wileńskiej należącej do wyszeregołnic-
niem po więcej w Rubrykach objaśnionem z lat Dwóch - z 1831. i 1832. oraz wskazując Remanent z wszystkich lat - po dzień 24. Junii 1833. r. Czynnion -

z Roku 1831.										z Roku 1832.										Remanent.											
Wybory z Należności za r. 1831.					Remanent pozostał z niedoboru za 1831.					Wybory z Należności za r. 1832.					Remanent pozostał z niedoboru za r. 1832.					Dawniej w r. 1818. za Sossyji w Łukce											
Czynnik	Podatki		Danina		Czynnik	Podatki		Danina		Czynnik	Podatki		Danina		Czynnik	Podatki		Danina		Czynnik	Podatki		Danina								
	Podusze	Składka na Chirurga	Miary	Saja		Podusze	Składka	Miary	Saja		Podusze	Składka	Miary	Saja		Podusze	Składka	Miary	Saja		Podusze	Składka	Miary	Saja	Podusze	Składka	Miary	Saja			
Publ. Ko.	Kop.	Publ. Ko.	Kop.	Publ. Ko.	Kop.	Publ. Ko.	Kop.	Publ. Ko.	Kop.	Publ. Ko.	Kop.	Publ. Ko.	Kop.	Publ. Ko.	Kop.	Publ. Ko.	Kop.	Publ. Ko.	Kop.	Publ. Ko.	Kop.	Publ. Ko.	Kop.	Publ. Ko.	Kop.						
29.	26	57 1/2	167	28.	29.	4.	50.	7.	1.	5.	50.	Jani Jotkowa	Bruc nos	26	57 1/2	174	54.	29.	4.	268	96 1/2	431.	80.	712.	76 1/2						
30.	42 1/2	6.	1.	1.	10.	Nikotaj	Szczucki	42 1/2	6.	2.	1.	11.	90.	11.	94.	23.	84.														
31.	42 1/2	6.	1.	1.	10.	Ostap	Jarszewicz	42 1/2	6.	2.	1.	4.	4.																		
32.	21 1/2	2.	50.	1/2	5.	1.	Teodor	Olesko	21 1/2	2.	1.	1/2	11.	33.	49.	40.	61.	72.													
33.	42 1/2	6.	1.	1.	10.	Wasil	Miarnicycy	42 1/2	6.	2.	1.	7.	50.	7.	50.																
34.	42 1/2	6.	1.	1.	10.	Jozef	Dowhun	42 1/2	6.	2.	1.	25.	45 1/2	14.	6 1/2	39.	52.														
35.	42 1/2	6.	1.	1.	10.	Janko	Dowhun	42 1/2	6.	2.	1.																				
36.	42 1/2	6.	1.	1.	10.	Onufry	Olesko	42 1/2	6.	2.	1.	3.	82.	1.	4 1/2	4.	89 1/2														
37.	42 1/2	6.	1.	1.	10.	Jwan	Sokolowski	42 1/2	6.	2.	1.	19.	76 1/2	19.	76 1/2																
38.	42 1/2	6.	1.	1.	10.	Petrus	Kahulica	42 1/2	6.	2.	1.																				
39.	42 1/2	6.	1.	1.	10.	Paulus	Szczucki	42 1/2	6.	2.	1.	3.	21 1/2	3.	21 1/2																
40.	42 1/2	6.	1.	1.	10.	Leon	Maxima Olesko	42 1/2	6.	2.	1.	5.	22	5.	22																
41.	42 1/2	6.	1.	1.	10.	Borys	Olesko	42 1/2	6.	2.	1.	7.	88 1/2	7.	88 1/2																
42.	42 1/2	6.	1.	1.	10.	Karasin	Kahulica	42 1/2	6.	2.	1.	25.	48	3.	29.	28.	77.														
43.	42 1/2	6.	1.	1.	10.	Alexey	Olesko	42 1/2	6.	2.	1.	5.	58 1/2	5.	58 1/2																
44.	42 1/2	6.	1.	1.	10.	Ryhor	po Wasiuku Szczucki	42 1/2	6.	2.	1.	20	1.	12.	88.	33.	89.														
45.	42 1/2	6.	1.	1.	10.	Paulus	Jozefa Olesko	42 1/2	6.	2.	1.	16.	15.	16.	15.																
46.	42 1/2	6.	1.	1.	10.	Marcin	Olesko	42 1/2	6.	2.	1.																				
47.	42 1/2	6.	1.	1.	10.	Prokop	Kalenika Kahulica	42 1/2	6.	2.	1.	1.	48.	11.	1.	59.															
48.	42 1/2	6.	1.	1.	10.	Manil	Szczucki	42 1/2	6.	2.	1.	2.	68.	2.	68.																
75.	75.	75.	75.	75.	75.	Katryk	Kalenin Lopycy	75.	75.	75.	75.	14.	88.	26.	64.	41.	55.														
47.	1.	34.	43 1/2	277.	75.	46	50	47 1/2	7.	55.	8.	1.	5.	50.	Ogutt	z Włosci Jotkowskiej	24.	43 1/2	285.	75.	89.	47 1/2	4.	7.	50.	102.	18.	59.	87.	1013.	5.

18

29

Tabela Wykazująca wszelkich poborów od włościan Maitności Braskewicz 100 Przewietney Kapituły Wileńskiej należącej do wyszeregołnic-
niem po więcej w Rubrykach objaśnionem z lat Dwóch - z 1831. i 1832. oraz wskazując Remanent z wszystkich lat - po dzień 24. Junii 1833. r. Czynnem -

z Roku 1831.												z Roku 1832.												Remanent.							
Wybory z Należności za r. 1831.						Remanent pozostał z niedoboru za 1831.						Wybory z Należności za r. 1832.						Remanent pozostał z niedoboru za r. 1832.						Dawniej są po r. 1818. za Sossyji wż. Łuka				Remanent Wyboru z wszystkich lat - po 24. Junii 1833. r.			
Czynny		Podatki		Danina		Czynny		Podatki		Danina		Czynny		Podatki		Danina		Czynny		Podatki		Danina		Czynny		Podatki		Danina			
Publ. Ko.	Kop.	Publ. Ko.	Kop.	Publ. Ko.	Kop.	Publ. Ko.	Kop.	Publ. Ko.	Kop.	Publ. Ko.	Kop.	Publ. Ko.	Kop.	Publ. Ko.	Kop.	Publ. Ko.	Kop.	Publ. Ko.	Kop.	Publ. Ko.	Kop.	Publ. Ko.	Kop.	Publ. Ko.	Kop.	Publ. Ko.	Kop.	Publ. Ko.	Kop.		
<p><i>Narwińska Wsiow i gospodarzy.</i></p> <p><i>Wsiow Czechowska</i></p> <p><i>Wsiow Tymowice</i></p> <p><i>Placa Czynnem po rub. 1. r. 35.</i></p>																															
1.		2. 75.	30.	1.	10.	1. 25.	2. 25.	70.	4. 50.	Dawido Michata Puziko	6 1/2	3.	1.	1/2				2.	2 1/2	26. 63.	40.	80 1/2	20.	1832. podgruntemy							
2.		1. 50.	50.	1/2	5.	6 1/2	2. 5.		4. 50.	Sylwester Krychora Puziko	6 1/2	3.	1.	1/2				2.	2 1/2	26. 63.	40.	80 1/2	20.	1832. podgruntemy							
3.		1. 35.	50.	1/2	5.	6 1/2	2. 5.			Semen Pawta Puziko	6 1/2	3.	1.	1/2				25.	59.	52. 50.	81.	81 1/2									
4.		1. 50.		1/2	5.	6 1/2	1. 50.	50.		Mijow Honorata Andronowicz		3.	1.	1/2		6 1/2		34.	5.	70. 74.	108.	14 1/2									
5.		6 1/2	3.		50.	1/2	5.			Mikotaj Supriana Czechowicz		3.	1.	1/2		6 1/2		1.	35.	42. 9 1/2	45.										
6.		6.	1.	1.	10.	1. 25.				Wasil Jozefa Andronowicz		5.	2.	1.		1. 35.	1.	52.	95.	121. 3 1/2	178.	68 1/2									
7.		1. 35.	6.	1.	10.					Iwan Omelana Kowalowicz		6.	2.	1.		1. 25.		35.	25 1/2	63. 11 1/2	99.	77 1/2									
8.		1. 35.	6.	1.	10.					Krychor Jana Sotowiczko	1. 35.	6.	2.	1.				24.	2.	17. 14 1/2	41.	16 1/2									
9.		4. 50.	Przyimnego							Semen Michata Duzkowicz	4. 50.	Przyimnego						41.	73.	75. 24 1/2	122.	77 1/2									
10.		1. 35.	6.	1.	10.					Symon Krychora Sotowiczko	1. 35.	6.	2.	1.				7.	40.	19. 40.	26.	80.									
11.		3.	1.	1.	10.	1. 35.	3.			Krychor Macija Sotowiczko	2. 70.	2.	1.		1. 35.	3. 30.		55.	17. 12 1/2	56.	6 1/2										
12.		1. 35.	6.	1.	10.					Kassyan Awana Duzyc	6 1/2	3.	1.	1/2				39.	33 1/2	40. 64.	79.	97 1/2	20.	1832. podgruntemy							
13.		1. 35.	6.	1.	10.					Iwan Choma Sotowiczko	1. 35.	6.	2.	1.				84.	30 1/2	65. 44 1/2	149.	75 1/2									
14.		2. 25.	50.	1/2	5.	6 1/2	75.			Chwedor Samuela Korka	2. 57 1/2			1/2		6 1/2	42 1/2	37.	76 1/2	41. 32 1/2	82.	61 1/2									
15.		6 1/2	3.		50.	1/2	5.			Mikata Semena Korka	6 1/2	3.	1.	1/2					49.	57 1/2	49.	57 1/2									
9.	6.	13. 30.	59. 45.	9. 30.	11 1/2	1. 55.	6 1/2	9. 55.	2. 20.	Sattus	16. 42 1/2	59. 2 1/2	21.	11.		7. 42 1/2	6. 9 1/2	389. 35	780. 54.	1203.	76 1/2										

Tabella Wykazująca wszelkich poborow od włościan Maitnoscii Braskewicz 00 Przewietnosy Kapituły Wileńskiej należącej do wyszeregołnic-
niem po niocy w Budykach objaśnionem z Sat Dwodzy - z 1831. i 1832. oraz wskazując Remanent z wszystkich Sat. po dzień 24. Junii 1833. r. Czynnora -

z Roku 1831.															z Roku 1832.															Remanent.								
Wybory z Naleznosci z r. 1831.										Remanent pozostał z niedoboru z r. 1831.					Wybory z Naleznosci z r. 1832.										Remanent pozostał z niedoboru z r. 1832.					Dawniej z r. 1818. z r. Sossyji w z. Zuka				Remanent z r. 1833. z r. Sossyji w z. Zuka				
Publ. Ko.	Kop.	Podatki				Danina		Kop.	Publ. Ko.	Kop.	Publ. Ko.	Kop.	Publ. Ko.	Kop.	Publ. Ko.	Kop.	Publ. Ko.	Kop.	Publ. Ko.	Kop.	Publ. Ko.	Kop.	Publ. Ko.	Kop.	Publ. Ko.	Kop.	Publ. Ko.	Kop.	Publ. Ko.	Kop.								
		Podusze	Składka na Chirurga onicka	Składka na Mury	Saja	Podusze	Składka																								Podusze	Składka	Podusze	Składka	Podusze	Składka	Podusze	Składka
Nawiska Wsiow i gospodarzy.																																						
Wies Sycze.																																						
Stary Czynnora po rub. 1. r. 50																																						
9.	6.	13.30.	59.45.	9.30	11 1/2	1.55	6.72 1/2	9.55.	2.20.						Jerzy Tymciewicz - <i>Prze nos</i>					16.42 1/2	59.2 1/2	91.	11.						7.42 1/2	6.97 1/2	1.					389.35.	780.54.	1203.76 1/2
10.		1.35.	6.	1.	1.	10.						Jwan Wyszpora Duzko					1.35.	6.	2.	1.										2.45.	29.10 1/2	32.55 1/2						
17.		1.35.	6.	50.	1.	10.						Jwan Pawta Tymciewicz					1.35.	6.	2.	1.										37.47 1/2	63.69	101.16 1/2						
18.		1.50.	50.	1.	10.	1.35.	4.50.	50.						Jwan Mirona Sotowycz - <i>tycy</i>					1.35.	1.65.						7.50.	73.54 1/2	103.25 1/2	193.65.									
19.		1.35.	6.	1.	1.	10.						Kwity Wakuty Czechowicz					1.35.	6.	2.	1.										7.22.	7.22.							
20.		1.35.	6.	1.	1.	10.						Wasil Piotra Czechowicz					1.35.	6.	2.	1.										20.	12.	12.20.						
21.		1.35.	6.	1.	1.	10.						Roman Jakowa Kowalewicz					1.35.	6.	2.	1.										14.58 1/2	14.58 1/2							
22.		60.	6.	1.	1.	10.	75.						Wasil Kwity Czechowicz - <i>ontol</i>					1.35.	6.	2.	1.										20.	26.70.	27.65.					
23.		1.35.	6.	1.	1.	10.						Sikifor Swana Dudyca					1.35.	6.	2.	1.										4.84.	11.24 1/2	16.8 1/2						
24.		1.50.	6.	1.						Walenty Dmitra Sawtowicz - <i>leimicy</i>					1.50.	6.	2.																					
		75.						Matwiy Chwiesor Sukarsa Sotowycz					75.	25.										2.26.	2.25.													
		<i>Do podatku uwolniony</i>										Trifolb Alexija Sotowycz - <i>riko Stary i Malcha</i>														78.	78.											
		75.						Danilo Supriana Czechowicz					75.	25.										4.50.	5.25.													
Wies Sycze.																																						
Stary Czynnora po rub. 1. r. 50																																						
1.		1.50.	6.	1.	1.	10.						Lauryn Swana Duzkowicz					1.50.	6.	2.	1.										12.77 1/2	32.7.	45.84 1/2						
2.		1.50.	6.	1.	1.	10.						Maxim Alexija Bondar					1.50.	6.	2.	1.										28.68.	75.14 1/2	103.87 1/2						
2.		1.50.	6.	1.	1.	10.						Atanazy Pawmana Duzkowicz					1.50.	6.	2.	1.										40.16.	35.91 1/2	76.7 1/2						
4.		1.50.	6.	1.	1.	10.						Symon Anteriego Misijewicz					1.50.	6.	2.	1.										17.8 1/2	35.37 1/2	52.46.						
22.	6.	29.50.	133.70.	21.30.	23 1/2	2.55	882 1/2	14.80.	3.20.						Sattus					33.37 1/2	136.87 1/2	47.50.	23.						8.77 1/2	8.62 1/2	1.	7.50.	608.76	1235.38.	1896.86 1/2			

*Tabella Wykazująca wszelkich poborów od włościan Mairtncsi Bruszkowicko Przewietney Kapituły Miłenickiej należących z wyszeregobnic-
niem po więcej w Rubrykach objaśnionem z lat Dwóch - z 1831. i 1832. oraz wskazując Remanent z wszystkich lat - po dzień 24. Junii 1833. r. Czynnemu -*

z Roku 1831.

Wybory z Należności za r. 1831.			Remanent pozostał z niedoboru za 1831.					
Czynne	Podatki		Darina		Czynne	Podatki		zapłacił darmy w zaprowo- dze ze Dworu
	Podusznac	Składka na Chirurgia cniaka	Młyn.	Saja.		Podusznac	Składka	
Publ. Kop.	Pub. Kop.	Pub. Kop.	Kopysztu	Pub. Kop.	Pub. Kop.	Pub. Kop.	Pub. Kop.	Pub. Kop.

*Narwiska Wsiow
i gospodarzy.*

z Roku 1832.

Wybory z Należności za r. 1832.			Remanent pozostał z niedoboru za r. 1832.					Dawnicy czy po r. 1818. za Sassuyi wz. Żuka		Remanent Wzrostu z wszystkich lat - po 24. Junii 1833. r.		
Czynne	Podatki		Darina		Czynne	Podatki		Na Wynik Darmy w zaprowo- dze	Publ. Kop.	Publ. Kop.	Publ. Kop.	Kop.
	Podusznac	Składka	Młyn.	Saja.		Podusznac	Składka					
Publ. Kop.	Pub. Kop.	Pub. Kop.	Kopysztu	Pub. Kop.	Pub. Kop.	Pub. Kop.	Pub. Kop.	Publ. Kop.	Publ. Kop.	Publ. Kop.	Publ. Kop.	Publ. Kop.

22	6	20	50	133	70	21	30	23	3	55	8	82	14	80	3	20	9	..
5	..	75	50	1/2	..	5
6	..	1	50	6	..	1	..	10
7	..	75	50	1/2	..	5
8	..	75	50	1/2	..	5
9	1	65	..	1/2	..	5	75	1	35	..	50
10	2	..	50	1/2	..	5	75	1
11	..	1	50	6	..	1	..	10
12	6	..	1	..	10	1	50
13	..	75	50	1/2	..	5
14	..	75	50	1/2	..	5
15	..	75	50	1/2	..	5
16	..	75	50	1/2	..	5
17	..	75	50	1/2	..	5
18	..	1	50	6	..	1	..	10
19	..	1	50	6	..	1	..	10
20	..	1	50	6	..	1	..	10
21	..	1	50	6	..	1	..	10
22	..	1	50	6	..	1	..	10

Jan Syck - .. 32 37 136 87 47 50 22 8 77 8 62 1 .. 7 50 608 76 1235 38 1806 86

Stefan Symona Bab - .. 75 3 .. 1 .. 1/2 62 75 27 99 90 74

Staney Wania Wieliczko - .. 1 50 6 .. 2 .. 1 11 25 11 25

Wierney Trochima Wieliczko - .. 75 3 .. 1 .. 1/2 33 19 27 49 60 68

Antoni Marika Durikowicz - .. 75 3 .. 1 .. 1/2 14 7 14 7

Martin Prokopa Nowach - 1 65 1 .. 1/2 75 1 35 .. 25 99 44 37 85 13

Stoma Myshora Bab - 90 1 .. 1/2 75 2 10 27 32 42 72 75 64

Kozenty Symona Dawidowicz - .. 1 50 6 .. 2 .. 1 1 25 1 25

Symon Michata Wieliczko - .. 1 50 6 .. 2 .. 1 15 74 63 81 81 57

Iwan Tarasa Sotonuyko - .. 75 3 .. 1 .. 1/2 30 41 20 89 60 30

Lauryn Iwana Durikowicz - .. 75 3 .. 1 .. 1/2 26 72 15 61 42 34

Polap Wlana Durikowicz, po Janke Wisiwie - .. 75 3 .. 1 .. 1/2 33 86 41 44 78 30

Prokop Jana Durikowicz - 3 50 1/2 75 30 .. 30 4 31 29

Szwiedor Lauryn Bab - .. 75 3 .. 1 .. 1/2 38 25 12 69 57 98

Symonij Wieliczko - .. 1 50 6 .. 2 .. 1 30 57 38 91 69 49

Myshor Wania Susko-po Iwanie - .. 1 50 6 .. 2 .. 1 11 36 7 65 19 13

Jakow Wasima Durikowicz - .. 1 50 6 .. 2 .. 1 30 .. 30

Czenty Jakowa Dawidowicz - .. 1 50 6 .. 2 .. 1 11 36 11 36

Symon Szwiedora Durikowicz - .. 1 50 6 .. 2 .. 1 1 46 46 1 47 47

30	16	46	..	209	35	33	80	36	6	5	11	82	17	15	3	70	9	..					
59	62	21	42	73	..	36	11	2	12	7	1	50	7	50	96	41	169	43	27	25	62

Remanent

Dawnicy czy po r. 1818. za Sassuyi wz. Żuka	Remanent Wzrostu z wszystkich lat - po 24. Junii 1833. r.
Publ. Kop.	Publ. Kop.

30 16 46 .. 209 35 33 80 36 6 5 11 82 17 15 3 70 9 ..

Lattus - .. 59 62 21 42 73 .. 36 11 2 12 7 1 50 7 50 96 41 169 43 27 25 62

32 37 136 87 47 50 22 8 77 8 62 1 .. 7 50 608 76 1235 38 1806 86

62 75 27 99 90 74	11 25 11 25	33 19 27 49 60 68	14 7 14 7	25 99 44 37 85 13	27 32 42 72 75 64	1 25 1 25	15 74 63 81 81 57	30 41 20 89 60 30	26 72 15 61 42 34	33 86 41 44 78 30	30 4 30 4 31 29	38 25 12 69 57 98	30 57 38 91 69 49	11 36 7 65 19 13	30 .. 30	11 36 11 36	1 46 46 1 47 47
-------------------	-------------	-------------------	-----------	-------------------	-------------------	-----------	-------------------	-------------------	-------------------	-------------------	-----------------	-------------------	-------------------	------------------	----------	-------------	-----------------

Tabella Wydzikacyjna wszelkich poborow od włościan Maitnoscii Braskowick 00 Przewietney Kapituły Wileńskiej nalezających z wyszerego bnie- niem po wicy w Rubrykach objaśnionemu z Sat Dwodz - z 1831. i 1832. oraz wskazując Remanentu ze wszystkich Sat - po dzień 24. Junii 1833. r. Czynnora -

z Roku 1831.													z Roku 1832.													Remanent																																	
Wybory z Naleznosci za r. 1831.													Remanent pozostał z niedoboru za 1831.													Wybory z Naleznosci za r. 1832.													Remanent pozostał z niedoboru za r. 1832.													Dawnicy 1818. za Susszyi wż. Żuka				Remanent Wyboru ze wszystkich Sat. po 24. Junii 1832.			
Czynsz			Podatki			Danina			Czynsz			Podatki			Danina			Czynsz			Podatki			Danina			Czynsz			Podatki			Danina			Dawnicy		Remanent																					
Publ.	Kop.	Kop.	Publ.	Kop.	Kop.	Publ.	Kop.	Kop.	Publ.	Kop.	Kop.	Publ.	Kop.	Kop.	Publ.	Kop.	Kop.	Publ.	Kop.	Kop.	Publ.	Kop.	Kop.	Publ.	Kop.	Kop.	Publ.	Kop.	Kop.	Publ.	Kop.	Publ.	Kop.																										
30.	16.	46.	..	209.35.	33.80.	36½	6. 5.	11.82½	17.15.	3.70.																									
													<u>Sex Syx</u> — — — — —																																														
23.	..	1. 50.	6.	1.	1.	10.																									
													Tymon Wasila Suprunowicz																																														
24.	..	1. 50.	6.	1.	1.	10.																									
													Wasil Jakowa Misijewicz																																														
25.	..	1. 50.	6.	1.	1.	10.																									
													Stefan Jakowa Mogiel																																														
26.	..	1. 50.	6.	1.	1.	10.																									
													Filip Jakowa Karsan																																														
27.	..	6.	1.	10.	1. 50.	..	1.																									
													Onielan Dmitra Dawidowicz																																														
28.																									
													Mwieder Demiana Suprunowicz																																														
29.	..	1. 50.	6.	1.	1.	10.																									
													Nikifor Prokopa Dawidowicz																																														
30.	..	1. 50.	6.	1.	1.	10.																									
													Dmitri Pietra Czechowicz																																														
31.	..	1. 50.	6.	1.	1.	10.																									
													Ismat Pauluka Czechowicz																																														
32.	..	1. 50.	6.	1.	1.	10.																									
													Grygor Antasa Dawidowicz																																														
..																									
													Katrissa Paschwin Sidora Duskowia																																														
..																									
													Jozef Panasa Weliszko																																														
..																									
													Symonicy Michata Weliszko																																														
..																									
													Nikifor Weliszko																																														
..																									
													Hanneta Pawta Kociuba																																														
39.	17.	62.50	267.10	41.80	45½	7.35.	13.32½	17.15.	4.70.	9.																										
													<u>Sattus</u> — — — — —																																														
..																									
													77.62½ 269.17½ 92.25. 45. .. 11.2½ 12.7½ 1.50. 7.50. 1171.27½ 2065.25½ 3303.80½																																														

Tabella Weryfikacyjna wszelkich poborow od włościan Mairnoscii Braskowick 100 Przewietney Kapituły Wileńskiej należącej do wyszerego biu-
niem po niżej w Rubrykach objaśnionemu z Lat Dwóch - z 1831. i 1832. oraz wskazując Remanent z wszystkich Lat - po dzień 24. Junii 1833. r. Czynnion -

z Roku 1831.

Dziela Gospo- darzy.	Wybory z Naleznosci za r. 1831.										Remanent powstał z niedoboru za 1831.					
	Czynsz					Danina					za zapłatę danym w zaprowo- dze ze Dworu					
Czynsz	Podatki		Danina			Czynsz	Podatki		Danina			za zapłatę danym w zaprowo- dze ze Dworu				
	Poduszne	Składowe	Własny	Saja	Poduszne		Składowe	Własny	Saja	Poduszne	Składowe	Własny	Saja	Poduszne	Składowe	Własny
Rub. Kop.	Rub.	Kop.	Rub.	Kop.	Rub.	Kop.	Rub.	Kop.	Rub.	Kop.	Rub.	Kop.	Rub.	Kop.	Rub.	Kop.

Narwiska Wsiow i gospodarzy.

z Roku 1832.

Dziela Gospo- darzy.	Wybory z Naleznosci za r. 1832.										Remanent powstał z niedoboru za 1832.					
	Czynsz					Danina					za zapłatę danym w zaprowo- dze ze Dworu					
Czynsz	Podatki		Danina			Czynsz	Podatki		Danina			za zapłatę danym w zaprowo- dze ze Dworu				
	Poduszne	Składowe	Własny	Saja	Poduszne		Składowe	Własny	Saja	Poduszne	Składowe	Własny	Saja	Poduszne	Składowe	Własny
Rub. Kop.	Rub.	Kop.	Rub.	Kop.	Rub.	Kop.	Rub.	Kop.	Rub.	Kop.	Rub.	Kop.	Rub.	Kop.	Rub.	Kop.

Remanent.

Dziela Gospo- darzy.	Dawnicy		Remanent
	z 1818. za Sossyji w 2. Łuka	z 1818. za Sossyji w 2. Łuka	
Rub. Kop.	Rub.	Kop.	Rub. Kop.

39	17	62	50	26	10	41	80	45	35	13	32	17	15	4	70	9	
1		1	50	6		1		1		10							
2		1	50	6		1		1		10							
3				4	25	1		1		10	1	50	1	75		5	
4																	
5				2		50		2		5	75						
6				1	50			1		10	1	50	4	50	1		
7				75	2			50		2	5						
8						1		1		10	1	50	6				
9				60	6			1		10	90						
10						2		50		2	75						
11				50	2			50		2	25			4	50		
12				1	12	6		1		10	37						
13				1	50	6		1		10							
14																	
15				75	2			50		2	5						
16				1	50	6		1		10							

Wies Olekiewicz Szere nos
Maca, Czynnion po rub. 1. z 50 -

Stefan Prokopa Czechowick ~

Seweryn Piotra Dubowick ~

Mikotaj Ignata Sach ~

Michał Mikotaja Sach ~

Swan Trochima Kot ~

Jakow Danity Duchun polwe umiej ~

Dawid Sikiłora Andronowick ~

Sachwicy Konona Czechowick ~

Andrzej Wyszora Andronowick ~

Prokop Antona Czechowick ~

Stefan Onclana Beronix ~

Janko Piotra Kozax ~

Piotr Misicja Kozax ~

Swan Stefana Czechowick ~

Czwicor Michata Kozax ~

Jemima Fedora Boreysa po Sob umiej ~

77	62	26	9	25	43			11	2	12	7	1	50	7	50	117	27
1	50	6		2	1												
1	50	6		2	1												
				2	1			75								45	86
				2	1			75	1								1
				75	2											12	94
				4		2		1		2						69	18
				75	2												1
						75	2			1						92	16
				30	6		2			1						3	48
				75	2		1			2						53	81
				75	2		1			2						3	22
						6		2		1						50	90
				1	50	6		2		1						37	43
						2		1		2							
				62	2		1			2						52	15
						6		2		1						10	86

34 67 34 67

7 16 30 32 37 50

45 86 54 86

1 75

12 94 38 66 52 35

69 18 51 47 131 15

1 30 1 30

92 16 78 90 185 31

3 48 54 75 60 33

53 81 55 94 110 50

3 22 41 58 45 67

50 90 77 14 129 92

37 43 45 83 83 27

1 75

52 15 92 5 144 32

10 86 61 28 73 64

48 24 72 22 323 85 52 30 57 9 30 2085 2940 570 15 50

Sattus

86 5 331 92 116 25 57

20 60 21 32 1 50 7 50 1564 59 2775 67 4451 54

Tabella Wykazująca wszelkich poborów od włościan Mairtnosci Braskewicz oo Przewietney Kapituły Wileńskiej należącej do wyszeregołbnic-
niem po niżej w Rubrykach objaśnionem z lat Dwóch - z 1831. i 1832. oraz wskazując Remanent z wszystkich lat - po dzień 24. Junii 1833. r. Czynnion -

z Roku 1831.															z Roku 1832.															Remanent.												
Wybory z Należności za r. 1831.															Wybory z Należności za r. 1832.															Remanent pozostał z niedoboru za r. 1832.				Remanent z lat 1818. za Susszyi w Łuka								
Podatki -					Danina					Podatki -					Danina					Dawnicy				Remanent																		
Czynsz		Podatki -			Danina			Czynsz		Podatki -			Danina			Czynsz		Podatki -			Czynsz		Podatki -		Danina		Dawnicy		Remanent													
Publ.	Kop.	Publ.	Kop.	Publ.	Kop.	Publ.	Kop.	Publ.	Kop.	Publ.	Kop.	Publ.	Kop.	Publ.	Kop.	Publ.	Kop.	Publ.	Kop.	Publ.	Kop.	Publ.	Kop.	Publ.	Kop.	Publ.	Kop.	Publ.	Kop.													
48	24.	72	22	323	85	52	30	57	9	30	20	85	29	40	5	70	18	50	86	5	331	92	116	25	57	20	60	21	32	1	50	7	50	1564	59	2775	6	4451	54	
17	..	6	..	1	..	1	..	10	1	50	6	..	2	..	1	1	50	76	25	62	90	142	25			
18	..	1	50	6	..	1	..	10	6	..	2	..	1	1	50	27	64	62	99	92	14			
19	..	1	50	6	..	1	..	10	1	50	6	..	2	..	1	81	65	81	65				
20	..	1	50	6	..	1	..	10	4	..	2	..	1	1	50	2	23	83	70	62	107	96			
21	..	45	2	50	1/2	5	..	20	75	2	..	1	..	1/2	5	14	48	54	53	98			
22	..	1	95	50	1/2	5	..	75	1	5	75	2	..	1	..	1/2	12	1/2	13	80				
23	1/2	..	5	..	75	2	50	6	75	2	..	1	..	1/2	56	42	79	42	140	97			
24	..	2	..	1	..	1	..	10	1	50	4	2	77	2	..	1	1	50	3	22	56	91	82	55	149	69			
25	2	35	1	..	1	..	10	1	50	2	65	1	..	6	..	2	..	1	50	6	80	67	31	78	76			
26	..	75	2	50	1/2	5	2	..	1	..	1/2	75	1	74	50	39	55	115	80			
27	..	1	50	6	..	1	..	10	1	50	6	..	2	..	1	12	28	14	89	27	18			
28	..	2	85	1	..	1	..	10	1	50	2	15	1	80	2	..	1	1	50	4	20	17	..	63	20	90	55			
29	..	1	50	6	..	1	..	10	1	50	6	..	2	..	1	29	39	45	82	75	22			
30	..	1	50	6	..	1	..	10	1	50	6	..	2	..	1	41	2	99	24	41				
31	..	1	50	6	..	1	..	10	1	50	6	..	2	..	1	12	18	48	39	60	58				
32	..	1	50	6	..	1	..	10	1	50	6	..	2	..	1	18	19	43	19	61	68			
33	..	1	50	6	..	1	..	10	1	50	6	..	2	..	1	12	32	41	75	55	8			
34	..	1	50	6	..	1	..	10	6	..	2	..	1	30	63	41	24	77	87			
..	3	55	3	55				
62	28.	88	42	406	..	67	80	73	12	10	28	65	43	25	6	20	11	101	30	416	50	148	25	73	29	35	31	75	1	50	7	50	2035	92	3708	70	5903	84

Nazwiska Wsiow i gospodarzy.

Sex Chaciewicz Brze nos
 Demian Mikity Kozan
 Szymon Jakowa Kozan
 Szymon Trochima Czechowicz
 Wasil Mikity Kozan po Dawidzie Dawido
 Laurenty Szymona Kozan
 Semen Chmelana Czechowicz
 Iwan Andrzeja Kozan po Leonie Ananowiu
 Makar Stefana Czechowicz
 Leon Jana Dwikowicz po Dawidzie
 Chwedor Trochima Meliczko
 Krupko Władimir Czechowicz
 Sawka Sarmuna Czechowicz po Iurii
 Szymon Jakowa Czechowicz
 Pawlus Jakowa Czechowicz
 Iwan Siskona Dwikowicz po Kuzemskim
 Michal Karpina Dubowin
 Pawlus Wasila Dubowin
 Szymon Andrzeja Kozan
 Katarina Mikita Chwedorowa Douhu
 Satus

Tabella Weryfikacyjna wszelkich poborow od wlosian Maitnessi Braszczwicz oo Przewietney Kapitulicy Wileńskiej nalezających z wyszerego bnie- niem po nicy w Rubrykach objaśnionem z Lat Dwołż - z 1831. i 1832. oraz wskazanie Remanentu ze wszystkich Lat - po dzień 24. Junii 1833. r. Czynnora.

z Roku 1831. -

Table with columns for 'Wybory z Saleznosci z r. 1831.', 'Remanent powstał z niedoboru z r. 1831.', and sub-columns for 'Czynny', 'Podatki', 'Danina', 'Kopysita', 'Publ. Ko.', 'Rubl. Ko.', 'Kop. Ko.', 'Kop. Ko.', 'Publ. Ko.', 'Rubl. Ko.', 'Kop. Ko.', 'Kop. Ko.'.

Nawiska Wsiow i gospodarzy.

Table with 15 columns representing tax and payment details for the year 1831, corresponding to the names in the adjacent column.

Wies Sukaczek -

Staca czynszu po rub. 1. r. 50-

- Swan Jana Dawidowicz ~
Piotr Jana Dawidowicz ~
Mawryj Gwiltina Dawidowicz ~
Andrzej Krystora Dawidowicz ~
Lukasz Andrzejka Dawidowicz ~
Misiej Wawla Dawidowicz ~

Wies Czerniewicze.

Staca czynszu po rub. 1. r. 20-

- Marcin Klawyty Suszko ~
Klaicy Wasiora Anonisi - po Romasznieku ~
Eliasz Sakowa Rybarz ~
Swan Krystora Romaniusz ~
Andrzej Antona Romaniusz ~
Leon Demiana Romaniusz ~
Anton Symona Mackowicz ~
Adam Krystora Mackowicz ~

Summary row for year 1831: 73. 31. 102 22 480 25. 79 80 85 14 15. 31. 35 44 .. 6. 70. 15. 50.

z Roku 1832. -

Table with columns for 'Wybory z Saleznosci z r. 1832.', 'Remanent powstał z niedoboru z r. 1832.', and sub-columns for 'Czynny', 'Podatki', 'Danina', 'Kopysita', 'Publ. Ko.', 'Rubl. Ko.', 'Kop. Ko.', 'Kop. Ko.', 'Publ. Ko.', 'Rubl. Ko.', 'Kop. Ko.', 'Kop. Ko.'.

Remanent.

Table with columns for 'Remanent powstał z nadoboru z r. 1833.', 'Dawnicy z r. 1818. za Sossyji w r. Zuka', and sub-columns for 'Publ. Ko.', 'Rubl. Ko.', 'Kop. Ko.', 'Publ. Ko.', 'Rubl. Ko.', 'Kop. Ko.', 'Publ. Ko.', 'Rubl. Ko.', 'Kop. Ko.'.

Table with 15 columns representing tax and payment details for the year 1832, corresponding to the names in the adjacent column.

Summary row for year 1832: 117. 5. 488 50. 171. 75. 85. .. 29 35. 31. 75. 1. 50. 57. 50. 2276 62. 4399 79. 6894. 6. 2

Tabella Wykazująca wszelkich poborów od włościan Maistnosci Braszewick 100 Przewietney Kapituły Miłoskiery należącej do wyszeregołbnie-
niem po niocy w Rubrykach objaśnionem i Sat Dwóch - z 1831. i 1832. oraz wskazanie Remanentu ze wszystkich Sat. po dzień 24. Junii 1833. r. Czynnion -

z Roku 1831.									
Wybory z Należności za r. 1831.					Remanent pozostał z niedoboru za 1831.				
Czynna	Podatki		Danina		Czynna	Podatki		Danina	
	Podatki	Składka na Chirurga i Kuchnia	Składka na Chirurga i Kuchnia	Składka na Chirurga i Kuchnia		Podatki	Składka na Chirurga i Kuchnia	Składka na Chirurga i Kuchnia	Składka na Chirurga i Kuchnia
Publ. Kóp.	Publ. Kóp.	Publ. Kóp.	Publ. Kóp.	Publ. Kóp.	Publ. Kóp.	Publ. Kóp.	Publ. Kóp.	Publ. Kóp.	Publ. Kóp.

Nazwiska Wsiow i gospodarzy.

z Roku 1832.										Remanent			
Wybory z Należności za r. 1832.					Remanent pozostał z niedoboru za r. 1832.					Dawniejszy 1818. za Pasażerów w Łubka			
Czynna	Podatki		Danina		Czynna	Podatki		Danina		Publ. Kóp.	Publ. Kóp.	Publ. Kóp.	Publ. Kóp.
	Podatki	Składka na Chirurga i Kuchnia	Składka na Chirurga i Kuchnia	Składka na Chirurga i Kuchnia		Podatki	Składka na Chirurga i Kuchnia	Składka na Chirurga i Kuchnia	Składka na Chirurga i Kuchnia				
Publ. Kóp.	Publ. Kóp.	Publ. Kóp.	Publ. Kóp.	Publ. Kóp.	Publ. Kóp.	Publ. Kóp.	Publ. Kóp.	Publ. Kóp.	Publ. Kóp.	Publ. Kóp.	Publ. Kóp.	Publ. Kóp.	Publ. Kóp.

72. 31.	102. 22 $\frac{1}{2}$	480. 25	79. 80.	85 $\frac{1}{2}$	14. 15.	31. 35	44	6. 70.	15. 50.
9.	1. 20.	6.	1.	1.	10.				
10.	1. 20.	6.	1.	1.	10.				
11.	1. 50.		1/2	5.	60.	1. 50.	50.		
12.	60.	3.	50.	1/2	5.				

Jan Czerniewicz - Przenos
 Walentyna Cwilina Jakowicz
 Stefan Sisiowa Andrusin
 Siwor Jana Andrusin
 Chwiesior Jana Andrusin

117. 5.	488. 50	171. 75.	85.	29. 35.	31. 75.	1. 50.	57. 50.	2276. 62 $\frac{1}{2}$	4399. 79 $\frac{1}{2}$	6894. 6 $\frac{1}{2}$
1. 20.	6.	2.	1.					44. 28 $\frac{1}{2}$	38. 6 $\frac{1}{2}$	82. 35.
1. 20.	6.	2.	1.					40. 62	37. 12 $\frac{1}{2}$	77. 76 $\frac{1}{2}$
	1. 80.	1.	1/2	60.	1. 20.			32. 34 $\frac{1}{2}$	36. 5 $\frac{1}{2}$	72. 80.
60.	3.	1.	1/2					8. 28 $\frac{1}{2}$	8. 27 $\frac{1}{2}$	

75. 33.	105. 22 $\frac{1}{2}$	496. 75.	82. 30.	88 $\frac{1}{2}$	14. 45.	31. 95.	45. 50.	7. 20.	15. 50.
---------	-----------------------	----------	---------	------------------	---------	---------	---------	--------	---------

Ogółt z Włosci Czachowskiej

120. 5.	505. 30.	177. 75.	88.	29. 95.	32. 95.	1. 50.	57. 50.	2293. 88 $\frac{1}{2}$	4519. 27.	7135. 20 $\frac{1}{2}$
---------	----------	----------	-----	---------	---------	--------	---------	------------------------	-----------	------------------------

Powtorzenie Ogólnych Satusow ze wszystkich Solwarkow.

155. 26.	156. 20 $\frac{1}{2}$	777. 75.	124. 25.	130. 20. 38	16. 87 $\frac{1}{2}$	23. 25.	6. 75.	24.	
47. 1.	34. 43 $\frac{1}{2}$	277. 75.	46. 50.	47 $\frac{1}{2}$	7. 55.	8.	1.	5. 50.	
75. 33.	105. 22 $\frac{1}{2}$	496. 75.	82. 30.	88 $\frac{1}{2}$	14. 45.	31. 95.	45. 50.	7. 20.	15. 50.

Włosci Szumow Braszewick i Solwar. Sotkella
 Solwarku Sotkowa
 Czachowcow i Kabax

158. 19 $\frac{1}{2}$	781. 5.	259. 25.	133 $\frac{1}{2}$	12. 48.	14. 76 $\frac{1}{2}$	19. 95.	1. 75.	18.	4189. 17 $\frac{1}{2}$	5757. 9 $\frac{1}{2}$	10076. 61 $\frac{1}{2}$
24. 43 $\frac{1}{2}$	285. 75.	89.	47 $\frac{1}{2}$				4.	7. 50.	402. 18.	597. 87.	1012. 5 $\frac{1}{2}$
120. 5.	505. 30.	177. 75.	88.	29. 95.	32. 95.	1. 50.	57. 50.	2293. 88 $\frac{1}{2}$	4519. 27.	7135. 20 $\frac{1}{2}$	

237. 70.	295. 86 $\frac{1}{2}$	1552. 25. 253	5. 266. 44. 18.	48. 82 $\frac{1}{2}$	76. 75.	14. 95.	74. 50.		
----------	-----------------------	---------------	-----------------	----------------------	---------	---------	---------	--	--

awlgule z całej Włosci Braszewickiej

312. 68 $\frac{1}{2}$	1572. 10. 526	264. 12. 48.	44. 71 $\frac{1}{2}$	52. 90.	7. 25.	82 $\frac{1}{2}$	6985. 23.	10869. 23 $\frac{1}{2}$	18224. 86 $\frac{1}{2}$
-----------------------	---------------	--------------	----------------------	---------	--------	------------------	-----------	-------------------------	-------------------------

Ogólna Specyfikacja Wyboru Pieniocy do Włosci w 1831 i 1832

Wybrano do Włosci Braszewickiej z Solwark Czynnion	295.	86 $\frac{1}{2}$
Podatkow Monarskich wybrano do tychor włosciow	1552.	25.
Składki Włosciowscy na Chirurga i Kuchnie polowicy	253.	5.
Czynna, sax w rubrykach w Ogólnym Satusie	312.	68 $\frac{1}{2}$
Podatkow i Monarskich	1572.	10.
Składki Włosciowscy a maxiem i Pexnutowego, wybrano	526.	
Ogółt Wyboru w Dwóch Satach	4511.	94 $\frac{1}{2}$

Ogólna Specyfikowanie Remanentu na Włosci Braszewickiej
 Dawniejszego Remanentu po chor. 1818 $\frac{1}{2}$ za pasażerów w Łubka iax wyszerey Pub. 6985. 23 $\frac{1}{2}$
 za Pasażerów Kapituły do Junii 1818. do roku 1831. Junii 24. dnia. Publi. 10869. 23 $\frac{1}{2}$
 i roku 1832 - Sax w rubrykach Czynnion niedoboru. rub. 48. 82 $\frac{1}{2}$
 Podatkow i Monarskich. niedoboru. rub. 76. 75.
 Składki Włosciowscy na Chirurga i Kuchnie. rub. 14. 95.
 za Włosciow Solwar. 14. danych w Kapitułach. rub. 74. 30.
 Satus do Przenosu. rub. 18069. 50.

295.	86 $\frac{1}{2}$	1552.	25.	253.	5.	312.	68 $\frac{1}{2}$	1572.	10.	526.	
------	------------------	-------	-----	------	----	------	------------------	-------	-----	------	--

Tabella Wykazująca wszelkich poborów od Włościan Miejscowości Brasławickiej od Przewietney Kapituły Wileńskiej należących z wyłączeniem po nich w Rubrykach objaśnionem z Lat Dwóch - z 1831. i 1832. oraz wskazanie Remanentu ze wszystkich Lat - po dzień 24. Junii 1833. r. Czynniona -

Sierba Gospo- darzy.		z Roku 1831.									
		Wybory z Saloznosci za r. 1831.					Remanent pozostał z niedoboru za 1831.				
Czynna	Podatki	Danina		Czynna	Podatki	za dany w danym zaprowo					
		Podatki	Podatki			Podatki	Podatki	Podatki	Podatki	Podatki	Podatki
Publ. Koj.	Pub. Koj.	Pub. Koj.	Pub. Koj.	Pub. Koj.	Pub. Koj.	Pub. Koj.	Pub. Koj.	Pub. Koj.	Pub. Koj.	Pub. Koj.	Pub. Koj.

Nawiska Wsiow i gospodarzy.

Wybory z Saloznosci za r. 1832.		z Roku 1832.										Remanent.			
		Wybory z Saloznosci za r. 1832.					Remanent pozostał z niedoboru za r. 1832.					Remanent			
Czynna	Podatki	Danina		Czynna	Podatki	za dany w danym zaprowo					Remanent				
		Podatki	Podatki			Podatki	Podatki	Podatki	Podatki	Podatki	Podatki	Podatki	Podatki	Podatki	Podatki
Publ. Koj.	Pub. Koj.	Pub. Koj.	Pub. Koj.	Pub. Koj.	Pub. Koj.	Pub. Koj.	Pub. Koj.	Pub. Koj.	Pub. Koj.	Pub. Koj.	Pub. Koj.	Pub. Koj.	Pub. Koj.	Pub. Koj.	

Dalsze Wyszczególnienie Remanentow na Wlosci Braslawickie

	Srebrem.	
	Ruble	Kopij.
<i>z Przeniesienia.</i>	18,069.	50.
<i>z Roku 1832. Jak na dwojcie w Rubrykach.</i>		
<i>Czynna niedoboru.</i>	44.	71 1/4
<i>Podatkow i Monarszych.</i>	52.	90.
<i>Skłaski Wloscian na Chirur.</i>		
<i>ga, oraz i Dekretowego</i>	7.	25.
<i>za Wlotow 16. w Zaporno</i>		
<i>oac danych Wloscianom.</i>	83.	—
<i>a Wszystkiego Remanentu na</i>		
<i>w Wloscianach Braslawickich po</i>		
<i>dnien 24. Junii 1833. roku.</i>	18,257.	36 1/4

Janowa, Tabella Wykazująca Wyborow wszelkich w dwóch latach w 1831. i 1832. z Wlosci Braslawickiej na miejsc w Braslawickiej, a także w Wloscianach i w rubrykach podpisane. - Dat 1833. Mija 8 Brw dnia 20. -
Nawiska Wsiow i gospodarzy.

Tabela Wykazująca wszelkie poborow od włościan Majętności Braszewickiej 100 Prześwitej Kapituły Miłostkijskiej należącej do wyszegoobnie-
niem po niżej w Rubrykach objaśnionem, z Lat Dwóch, z 1831. i 1832. oraz wskazanie Remanentu ze wszystkich Lat, po Porrozi 24. Junii 1833. r. Czyniona.

Liczba Gospo- darzy.		z Roku 1831.												
		Wybory z Salomonii za r. 1831.						Remanent pozostał z nieoboru za 1831.						
Część gminowa.	Część gminowa.	Podatki			Dawna			Czynsz	Podatki			zapowiadane dany w raporto ze z Dworu		
		Poduszne	Składka na Chirurgię szkole.	Młyn.	Jaja.	Poduszne	Składka ze z Dworu		Poduszne	Składka ze z Dworu				
		Publ. Ko.	Kop.	Publ. Ko.	Kop.	Publ. Ko.	Kop.	Kopysza	Publ. Ko.	Kop.	Publ. Ko.	Kop.	Publ. Ko.	Kop.

Nawiska Ssiow
i gospodarzy.

		z Roku 1832.												Remanent.							
		Wybory z Salomonii za r. 1832.						Remanent pozostał z nieoboru za r. 1832.						Dawny z r. 1818. za Sessusji w z. Linka				Remanent Wybory ze wszystkich Lat, po 24. Junii 1833. r.			
Część gminowa.	Część gminowa.	Podatki			Dawna			Czynsz	Podatki			zapowiadane dany w raporto ze z Dworu	Kopysza		Kopysza		Kopysza				
		Poduszne	Składka na Chirurgię szkole.	Młyn.	Jaja.	Poduszne	Składka ze z Dworu		Poduszne	Składka ze z Dworu	Publ. Ko.		Kop.	Publ. Ko.	Kop.	Publ. Ko.	Kop.	Publ. Ko.	Kop.		
		Publ. Ko.	Kop.	Publ. Ko.	Kop.	Publ. Ko.	Kop.	Kopysza	Publ. Ko.	Kop.	Publ. Ko.	Kop.	Publ. Ko.	Kop.	Publ. Ko.	Kop.	Publ. Ko.	Kop.			

