

Regestra

Wrestencyjne in fundo. Braszewicz
Wszelkich Przychodow i Poxchodow Ktora i in-
nych Artykulow w tem Regiestra zawartych
na Rok 1853 od 24 Juny

Sporządzone



Tabella Wysiewu Łozia Różnego w Procu u 1853 in pundo Braszemiach

Data Miesiący Dzień		Ktyle...			Americká			Jegzmicá			Cvics...	Grypa...	Groch...	Sob...	Pasola...	Proso...	Simie...									
		Wysiana	Wysiana	Wysiana	Wysiana	Wysiana	Wysiana	Wysiana	Wysiana	Wysiana							Wysiana	Wysiana	Wysiana	Wysiana	Wysiana	Wysiana	Wysiana	Simie...		
																								Wysiana	Wysiana	Wysiana
	<u>o Mianowicie Łozia Wysiana -</u>																									
Aug. 24	Posiano na migrowiny	100	25																							
Sept. 5	Posiano na groiny	24	6																							
Sept. 7	Posiano na groiny				39	9	6																			
Sept. 8	Posiano na migrowiny				6	1	4																			
	Posiano na Petellu Jurzymym								9	648	5															
	Posiano																									
	Posiano											10 1/2	1	2	9											
	Posiano Symienia Lrianym																	2								
	Posiano Rzepaku														2		1	3	15 (wspomnie) 16							
	Posiano Surozki										9	1	5	Łozie				4								
	Łozie	124	31		45	11	2		40	10	5	9	9	648	5	1	5	1 1/2	1	2	9		5		3	15 (wspomnie) 16

Tabella Wzrostu i Ciężaru Ciała Człowieka

z roku 1834 w funduszu Brzeszowiech

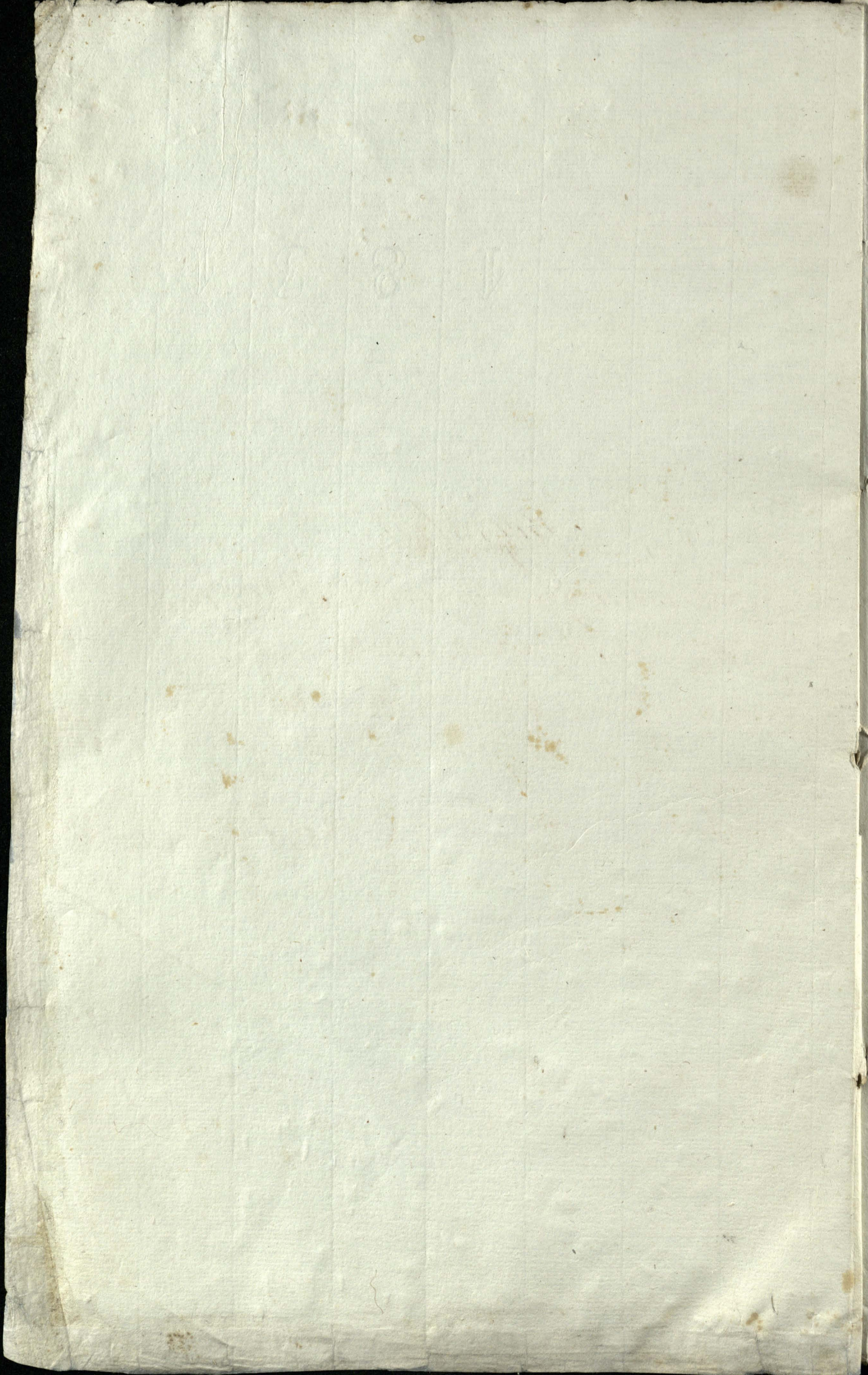
Data	Miejsce	Wzrost		Ciężar		Ciepota	Ciężar	Ciężar	Ciężar	Ciężar	Ciężar	Ciężar	Ciężar	Ciężar	Ciężar	Ciężar	Ciężar							
		Wzrost	Ciepota	Ciężar	Ciężar																			
		129	819.30	36	151.20																			
Julia po 29	Wzrost na Poltku w Lym																							
20	Wzrost na Poltku w Lym																							
Aug 13	Wzrost na Poltku w Lym																							
	Letnia	129	819.30	36	151.20	72	630	15	60	171	20	9	25	9	60	11	35	3	21	1	12	30	2	30

Dalla	Nymlet Leta Orimego	Leto w Enopie		Leto w Liarnii				
		Kony Spry	Namiar	Osystym	Poludniem	Osystym	Poludniem	
Mysy dmi				Osystym	Poludniem	Osystym	Poludniem	
Aug	Ombuono Proby pofidny w bropie z kony	13.	39.	Namiarow z proby	3.	4.	1.	2.
De	Ombuono z dny bany w miedzi	106.	..	Namiarow ..	33	2.	1.	2.
De	Namiarow	1.	2.	9.	..
De. pu. 7.	Ombuono ..	64.	..	Namiarow ..	19	3.	4.	9.
De. pu. 7.	Ombuono ..	159.	..	Namiarow ..	51.	..	1.	1.
De. pu. 7.	Ombuono ..	100.	..	Namiarow ..	32.	6.	9.	4.
De. pu. 7.	Ombuono ..	153.	..	Namiarow ..	39.	..	2.	9.
De. pu. 7.	Ombuono z stert mizerny	200.	..	Namiarow ..	30.	..	4.	9.
De. pu. 7.	Ombuono z stert ..	23.	51.	Namiarow ..	6.	..	2.	9.
	Ladus ..	819.	30.	Ladus ..	216.	2.	4.	7.

Data	Wymiot Szwecyji Czumy	Szwecyja		w Lianiu 5						
		w Szwecyji	Stony den	Namias	Crystyna	Boffidana				
Majesty dnu					mi 5	gad 5	mi 5	gad 5		
Aug.	Namierson z Natanson				4	9				
Sept.	Comisone przy zlozy podnemie	7	31	Namierson przy	1	2	9	1	2	
Febr.	Comisone wyborney na Wasione	52	20	Namierson	11	7	9	4	9	
Januar	Comisone	39	129	Namierson	64	7	9	7	6	8
	<u>Labrus</u>	<u>451</u>	<u>20</u>	<u>Labrus</u>	<u>78</u>	<u>6</u>		<u>8</u>	<u>4</u>	<u>1</u>

Date	Wght of Spermia	Wght		Spermia	Spermia w/As				
		Wght	Wght		Crystine	Softener	Wght	Wght	
Missy on		Wght	Wght	Namian	Wght	Wght	Wght	Wght	
in Aug:	" " " Namierone			Natanson	1.	3	9	"	"
in Dec	Ombuone proby po Snopi Skopy	10.	30.	Namierone proby	1.	5.	"	"	2.
in Febr.	Ombuone " " " "	80.	"	Namierone	11.	4.	11.	1.	5.
in Store	Ombuone " " " "	58.	"	Namierone	14.	"	9	1.	"
in Febr.	Ombuone " " " "	202	"	Namierone	37	6.	15.	"	5.
in April	Ombuone " " " "	279	45.	Namierone	37	6.	9.	11.	3
	Latus	630	15.	Latus	107	2.	17.	15.	"

Data	Owies w Sniegu	Dupa i Samiac	Owies w Liarniu				
			Cryptum	Pyrum	6		
Aug: 29. Wymioty owca.	7. 51.	2. 1. 4.	2.	1.	4.	1.	9.
Sep 15. Ombuono ..	38. ..	10 3. ..	6.
Oct. Ombuono ..	90. ..	22. 4. ..	1.	2.	9.
Nov. Ombuono ..	335. 29.	93. 6. 9.	8.	7.	9.
Latnas ..	171. 20.	Latnas ..	129	2.	13.	11.	1. 9.

Datta			Gryka w Srogu	Gryka w Liarni			
Miejsce	Dnia			Czysty	Półd.	Półd.	
Miejsce	Dnia	Wymiot Gryki	Wypisy	Namiar	3	3	3
Aug:	Namiarow & Namiarow	..	6	..
5 br:	..	Ombrow	25	Namiarow	3	4	4

Data	Groch w. wozak	Groch ruda ruda			
		Czystym	z garem	z garem	z garem
Wysmot Grochu wozak Samia		10	3	10	3
" " Samierow 2 Natruson		2			
Ormurowe " " 00 Samierow		11	2		4

Data		Wymiar Bobu	Bob	Bob w Liarni		
Miary	Ami		w Srogu	Crystym	Pozledim	
n 86r		Wymiar Bobu	4	Namiernano	6	9
		6 m 20000				
				<u>Bozchod Bobu</u>		
				6 dano do Procentu	6	9

Data		Wymiar Fasoli	Fasola	Fasola w Liarni		
Miary	Ami		w Ktadze	Crystym	Pozledim	
n 86r		Wymiar Fasoli	33	Namiernano	2	9
		6 m 20000				
				<u>Bozchod Fasoli</u>		
				6 dano do Procentu	2	9

Data		Proso w Sropie	Proso w Liarniu			
kiy	omi		Czystym		Pofidm	
		Wyntot Prosa Kopye Sropy	Namiar	mi & gar	omi & gar	
Aug. 13		Omduono	21	Namiarono	44	2

Rozchod Prosa

Aug. 13		Odami do Procentu	Prosa w Liarniu	44	2
------------	--	-------------------	-----------------	----	---

Datta		Sen usnopyu	Sen u Liarnie					
			Crystem		Postedinim			
Missogy	Coniu	Kopy	Spoy	Namixar	Doni $\frac{1}{2}$	gad $\frac{1}{2}$	Doni $\frac{1}{2}$	gad $\frac{1}{2}$
		Wymot Inu						
Feb		Obto	12. 30.	Namixar	7. 9		2. 9	
		Rozhod Summiev. S mianu gr.						
		Codum de Proventu			7. 9		2. 9	

Data		Konopie w Sropie		Konopie w tiance			
Miesiący	Ami	Wymiot	Konopie	Sropy	Sropy	Crystajm	Isolomon
in Feb		Omduone		2.30.	Samar	Deni 8	gar Deni 3 gar
					Namierone	1	

Rozchod Siemienia Konopnego
Codzienne do Procentu

in Feb

Data	Lokale w Łoży i Łożach	Lokale w Łożach										Porzeczko																										
		Łoża	Łoża	Łoża	Łoża	Łoża	Łoża	Łoża	Łoża	Łoża	Łoża	Łoża	Łoża	Łoża	Łoża	Łoża																						
Aug. 10	Łoża do Prowentu	38	9	1	7	3	9	2	5	4	6	2	4	4	1	2	2	1	4	proca 2																		
17. 18. 19.	Łoża do Prowentu	11	7	9	11	4	11							7	4	1		4	9	1	5	9	2	9														
22. 15	Łoża do Prowentu	19	3								3	4		6		2	9								4													
24	Łoża do Prowentu	14				14		9	10	3																												
28	Łoża do Prowentu	51																																				
30	Łoża do Prowentu	32	6	9				22	4																													
31	Łoża do Prowentu	39			6	7	9	3	4	15			11	2																								
1. 2.	Łoża do Prowentu							37	6	9	93	6	9																									
3.	Łoża do Prowentu	30																																				
4.	Łoża do Prowentu	6																																				
5.	Łoża do Prowentu	21	6	2	7	8	6	10	2	17	12	9	2	13	3	4	6	11	4	6	2	9	4	4	7	9	1	4	7	8	1	15	3	11	1	9	1	3

TO THE HONORABLE

W

[Faint, illegible handwriting]

Data		Przychod i Dochod Siana		Siana	Stoma	Stawy
		Stomy Kulowey i Staw Siokowych		skosowa 100 stow		
Mag	Ami			№ 1024	Kopy	Kulow
Junii	24.	Zostalo Remanentem				30
Julii	po 29.	z Ukosa Siana na Sianozgiew Dworowy		90.	60.	
Aug:		Ukosu na Sianozgiew Dworowy		33.		
D ^o		z Mykotu Lyta na Wasierm, dosto			5	14. 4.
9 ^o		Zmieszano Robionym na postawie na Drotach, Ponielich		108.		
D ^o		po kurti mierzycu z Ambotu Wreseneyi Wraszemickiej			10.	52.
D ^o		z Ambotu Wreseneyi Wraszemickiej				54.
D ^o		z Ambotu Wreseneyi Wraszemickiej				48.
Decem		z Ambotu Wreseneyi Wraszemickiej				21.
D ^o		z Ambotu Wreseneyi Wraszemickiej				16.
D ^o		z Ambotu Wreseneyi Wraszemickiej				25.
Januar		z Ambotu Wreseneyi Wraszemickiej				63.
D ^o		z Ambotu Wreseneyi Wraszemickiej				14.
D ^o		z Ambotu Wreseneyi Wraszemickiej				25.
Febr:		Kupiono u W ^o Lacomskiego w Szakimierzach		75.	6	
D ^o		z Ambotu Wreseneyi Wraszemickiej				57.
D ^o		z Ambotu Wreseneyi Wraszemickiej				50.
D ^o		z Ambotu Wreseneyi Wraszemickiej				23.
D ^o		z Ambotu Wreseneyi Wraszemickiej				23.
Mar:		z Ambotu Wreseneyi Wraszemickiej				32.
D ^o		z Ambotu Wreseneyi Wraszemickiej				18.
Apr:		z Ambotu Wreseneyi Wraszemickiej				43.
Maj:		z Ambotu Wreseneyi Wraszemickiej			9	13.
Junii		z Ambotu Wreseneyi Wraszemickiej				14.
ogol				123	243	30 .. 601

Data	Przychod i wychođ Stomy dlatowcejsianar i mieny	Stano		Stoma		Plung
		Wozij	Wozij	Wozij	Wozij	
<u>Przychod.</u>						
17 Febr.	Expensowans dlat Wolesu Kramnych	10				20
18 Febr.	Expensowans dlat Wolesu Kramnych E.M.	20	15			53
19 Febr.	Expensowans dlat Wolesu Bydca Omie E.M.	23	26			59
20 Febr.	Przemierzans do Anulka Sokalla na karm Bydca		40			
21 Febr.	Expensowans dlat Wolesu Karm. Bydca i Omie	33	33			93 1/2
22 Febr.	Expensowans dlat Wolesu Bydca Omie E.M.	15	34			84
23 Febr.	Expensowans dlat Wolesu Bydca Omie E.M.	12	52			106
24 Febr.	Przemierzans do Anulka Sokalla na karm Bydca		23			
25 Febr.	Expensowans dlat Bydca Cielat i Swin	5	15			94 1/2
26 Febr.	Expensowans dlat Bydca i Cielat	5	5			
27 Febr.	Wypzjona putrycie Nowy Guman w Czudnowcu			30		
		123	243	30		494

1810
 1811
 1812
 1813
 1814
 1815
 1816
 1817
 1818
 1819
 1820
 1821
 1822
 1823
 1824
 1825
 1826
 1827
 1828
 1829
 1830
 1831
 1832
 1833
 1834
 1835
 1836
 1837
 1838
 1839
 1840
 1841
 1842
 1843
 1844
 1845
 1846
 1847
 1848
 1849
 1850
 1851
 1852
 1853
 1854
 1855
 1856
 1857
 1858
 1859
 1860
 1861
 1862
 1863
 1864
 1865
 1866
 1867
 1868
 1869
 1870
 1871
 1872
 1873
 1874
 1875
 1876
 1877
 1878
 1879
 1880
 1881
 1882
 1883
 1884
 1885
 1886
 1887
 1888
 1889
 1890
 1891
 1892
 1893
 1894
 1895
 1896
 1897
 1898
 1899
 1900

	Woty		Krony			Salonica			Cibula		Zozni	
	Krony	Krony	Dojne		Salonica	Bywni		Cibula		Bywni		Cibula
			Stomni	Pomni		3	2	1	3			
Latne												
Sutuni												

24. Junii Instab Remementum	1											
Aug. 15. Kupionu we Wodami na Jarum	60.											60.
Sty 20. Pcepzdono z Polowki Puchowow		3		78								81.
Sty 5. Pcepzdono z Polowki Puchowow											61. 49.	171.
Sty 10. Pcepzdono z Amulsi Kubic						6.						6.
Sty 15. Pcepzdono z Amulsi Kubic												
Sty 20. Pcepzdono z Amulsi Kubic												
Sty 25. Pcepzdono z Amulsi Kubic												
Sty 30. Pcepzdono z Amulsi Kubic		10.										10.
Sty 31. Pcepzdono z Amulsi Kubic		1.				1.						2.

Spisokhod Byta Bogatego.

Dobro	Spisokhod	Woty		Krowy			Jafonnis			Cicidat		Dobro	
		Bogomysl	Krasow	Doym		Jafonn	Bepski			Bepski	Cicidat		
				Stam	Mirna		3	2	1				3
	Padva Stora Bralorim	x					1						1
	Stora Sprudano Brucniewi Wolina	x	1										1
	Debt. Prudano Jankieloni Jrasloni Sup.												
	Prudonizom Esyplim do milna	x	60										60
	Prudemo Jankieloni, i Merdin												
	Stora Bralorim J Starych	x					8						8
	Debt. Prudemo do Solwar. Schemer						10						10
	Debt. Prudemo Starych Bralorim	x					2						2
	Maru Prudemo Jankieloni do Bronyca	x					10						10
	Debt. Prudemo do Solwar. Schemer						43						43
	Debt. Prudemo	x										2	2
	Prudemo. Or kromi Lejkoromir	x					1						1
	Debt. Prudemo do Solwar. Schemer						3						3
	Prudemo handlowanych i miedzianami nudzi												
	Wolikon Starych Wyprawomany	x	10										10
	Debt. Zabito na pshy Stepa i in. fund.	x	2										2
	Kamno w Zapomudze w Roslan.												
	Do wsi Olesiejonia Cherdor Kozub	x					1						1
	Debt. Julowa Schemer in. l. m. d.	x					1						1
	Debt. Jan Kozub	x					1						1
	Debt. Wawrzyty Kozub	x					1						1
	Do wsi Syron Stefan Kozub	x					1						1
	Do wsi Olesiejonia Michal Pachor	x					1						1
	Maja 11. Debt. Prudemo do Solwar. Schemer											45	45
	Debt. Prudemo do Amulka Ribal											50	50
	Debt. Prudemo do Amulka Ribal											111	111
	Kamno w Zapomudze do wsi												
	Syron Matusz Borden (in. r. d.)						1						1
	Debt. Kamno w Zapomudze do wsi												
	Olesiejonia Jankieloni Kozub	x	1										1

Sutemi.

[Faint, illegible handwriting on aged, yellowed paper. The text is mostly obscured by bleed-through from the reverse side of the page.]

ANTHONY BIRKBECK

Przychod i Prochod Owiec i Swin

Data		Przychod	Owce					Swinie									
			Stare		Nowe		Sagnista	Stare		Litni		Litni		Przejla		ogol	
			Stary	Nowy	Nowy	Nowy	Nowy	Nowy	Nowy	Nowy	Nowy	Nowy	Nowy	Nowy			
Junii	30	Przystawki Remanentem z podmytymim i Lasy przystawki Mielickim i podmytymim	8. 238.	80. 104.	98. 105.	639.	2. 5.	10. 11.	28. 25.	13. 7.	104.				
					105. 123.	228.							5. 7.	12.			
Feb.	1.	Dane w Ordynaryi P ⁿⁱ Leuckiem Elmore = mowi do Puchowem		3.			3.										
		D ⁿⁱ do Tolhory P ⁿⁱ Buznickiem Elmorem		3.			3.										
		D ⁿⁱ do Kabał P ⁿⁱ Terpirowskiem Hamieckim		2.			2.										
		D ⁿⁱ do Szulka Demianowi Neliubowi Hamieckim		2.			2.										
D ⁿⁱ		Labito na Stot Oficjalistow infund		2.			2.										
D ⁿⁱ		Labito na Stot infundo		2.			2.							1.			
		Miluy Kiedki		2.			2.										
		Padko na Surozotow z Kawałkowem	2.				2.							2.			
		Predano Kermikowi do Kwieczna		30.			30.										
D ⁿⁱ		Labito na Stot infund		2.			2.										
D ⁿⁱ		Padko z Laxury i Orny		2.			2.										
Feb.	28.	Dane w Ordynaryi P ⁿⁱ Leuckiem do Puchowem Kermieckim												8.			
D ⁿⁱ		D ⁿⁱ " D ⁿⁱ P ⁿⁱ Buznickiem do Tolhory												2.			
D ⁿⁱ		D ⁿⁱ " D ⁿⁱ P ⁿⁱ Terpirowskiem do Kabał												2.			
D ⁿⁱ		D ⁿⁱ " D ⁿⁱ Demianowi Hamieckim do Szulka												1.			
D ⁿⁱ		Labito na Stot infund i Ordynaryi do Szulka												1.			
D ⁿⁱ		Labito na Stot infund i Ordynaryi do Szulka												3.			
D ⁿⁱ		Labito na Stot infund i Ordynaryi												2.			
Feb.		Labito Kermieckiego na Stot infund												1.			
		Stronica Cyri	2. 50.				59.										

Przychod i Rozchod Owiec i Swin

Owce

Swinie

Dalszy Rozchod.

	Dalszy Rozchod.	Owce					Swinie											
		Stare ogol.	Stare krowki	Stare owczki	Stare krowki	Stare owczki	Stare ogol.	Stare krowki	Stare owczki	Stare krowki	Stare owczki	Stare krowki	Stare owczki	Stare krowki	Stare owczki			
	przenos Stronicy	-	2.	50.	-	-	52.	-	-	-	6.	11.	5.	2.	-	-	-	-
oraz	Podle Choroby na Osny	-	6.	3.	2.	1.	2.	14.	-	-	-	-	-	-	-	-	-	-
oraz	Podle choroby i Szaleniny	-	5.	4.	1.	2.	2.	14.	-	-	-	-	-	-	-	-	-	-
oraz	Podle choroby na Drobny	-	-	-	-	-	-	-	-	-	-	-	1.	-	-	-	-	-

Przychod i Rozchod Skur Syrowych 1853 r

Data

Miesiące *dni*

Mar:
Aprilu

Przychod.

z *Podatku Julemiej Stawey Brakomney*
 z *Podatku Julemie Stawey Brakomney*
 z *Podatku Lisowch i listat z podatkow wiczych*
 z *Zubitych na Szeflepsz in funde nastok*

Skury Syrowe.

<i>Nominis</i>	<i>Drydenii</i>				<i>Wozu</i>	
	<i>Wolow</i>	<i>Stawow</i>	<i>Podatkow</i>	<i>Dobrych</i>	<i>Staw</i>	<i>Mate</i>

Sztuki

		1.				
		2.				
				2.	16.	
	2.	<i>iz podatkow</i>			22.	

Rozchod.

Oddano Pisarni Popinucyemu
Oddano Pisarni dz
Oddano Pisarni dz
Oddano Pisarni dz

or Marcu
or Aprilu

		1.				
		2.				
				2.	16.	
	2.				22.	

Przychod i Rozchod Kur i Jay Kurzych

Data		Przychod	Kury		Jay Kurzi
Miesiac	Dzień		Sztuki	Koppy	
		Wybrano od Włosian Braszemby	130.	21.	40.
		Przyjeto z Folwaru Gólczy Bujm.	95.	22.	45.
		Przyjeto z Folwaru Czuchowca		16.	30.
		Wybrano z księgi Symonowicz zaległych No.			
		manstem z 12 ^{tych} 1822. i 1833. udu lat dnio		7.	50.
w Miesiu		Przyjeto z Folwaru Czuchowca		27.	35. Pymidkami

Rozchod

		Expensowano na stół białych: Jm. Prud.	10.	6.	10.
		Expensowano na stół refusów werny Skurak	15.	6.	20.
		Przedano W ^{nu} Zuchowca koppy 30		15.	30. Koppy pok: 30.
		Przedano W ^{nu} Bohuszemowu J ^o		5.	J ^o pok: 30.
		Przedano W ^{nu} Rusielicemu Dalszkowu 200.		32.	40. J ^o pok: 30.
		Expensowano na stół na miellurowe		4.	5.
w Miesiu		Przedano z Pymidkami przyjeto z Czuchowca		27.	35. J ^o pok: 30.

Smychoc i Prochoc Chmielu

Datta		<u>Smychoc</u>	Chmiel	
Misizy	mu		Budy	funty
in Febra		Lebrano a Chmielnikow Dowornych	3	18.

Prochoc

in Feb.		Odano do Propinacyj	3.	18.
---------	--	---------------------	----	-----

Przychod i Przychod Ogrodowiny i Warzyw

Data	Przychod	Ogrodowina						Warzywa										
		karty	Lubianka		Boru		Sre- gisi		Kajaster		Buraki							
			w.	ku	chicu	xiu	pa	ni	Stodna	Kwama	Stodna							
miej	mie	Dni	$\frac{1}{8}$	$\frac{1}{8}$	gat	Dni	$\frac{1}{8}$	Dni	$\frac{1}{8}$	Dni	$\frac{1}{8}$	Kopu	głowy	Kajster	Dni	$\frac{1}{8}$		
7 Feb	Lebrano & Ogrodow.	15.	3.															
8 Feb	Lebrano & Ogrodow.			2.9.		1.		4.		2.		1.	5.30.				1.5.	
<u>Przychod</u>																		
<u>Przychod</u>																		
8 Feb	La Kraszowa na Ekspens fundi												5.		1.	1.	1. 1. 9.	
9 Feb	Ekspensowane na Stod. ifuladi	4.		1.				1.										
Feb	Ekspensowane na Stod. ifuladi	3.		1.				1.					30					
Januar	Ekspensowane na Stod. ife	5.		1.				1.		1.								
2 ^o	Przedano na Dzierzymie	2.	2.															
Feb	Ekspensowane na Stod. ifuladi	3.		1.														
Mar	Ekspensowane na Stod. ifuladi	4.		2.						1.								
Apr	Posiano La Obro, i w ogrodach	6.	4.	2.														
2 ^o	Przedano na Dzierzymie	2.	1.															
2 ^o	Ekspensowane na fundi	1.	1.	3.		1.		1.		1.								
<u>Ogrot</u>		15	3	2	9	1		4		2		1	5	30			1	5

Dabry Burdacz Dwianka

Kalexnosk

Wybor

Remanent

Wskazanie...
Wskazanie...

		Dwianka						Wybor						Remanent					
		Cyrpx			Dobran			Dwianka		Cyrpx		Dobran		Dwianka		Cyrpx		Dobran	
		Waga	Waga	Waga	Waga	Waga	Waga	Waga	Waga	Waga	Waga	Waga	Waga	Waga	Waga	Waga	Waga	Waga	
	od Wroscian 1834 - Simonas Karawicki	4. 40.	4. 80.		20. 40.	4. 00.	95. 20.	4. 00.	10. 20.		20. 60.	4. 00.	31. 80.		60.		2. 80.	3. 40.	
	Wasyf Kupewicz	1. 10.	1. 20.		6. 60.	1. 00.	8. 80.	1. 00.	10. 20.		6. 60.	1. 00.	8. 80.						
	Chwedot Sokotowski	1. 10.	1. 20.		6. 60.	1. 00.	8. 80.	1. 00.	10. 20.		6. 60.	1. 00.	8. 80.						
	Chwedot Kypewicz	1. 10.	1. 20.		6. 60.	1. 00.	8. 80.	1. 00.	10. 20.		6. 60.	1. 00.	8. 80.						
	Syber Synkiwicz	1. 10.	1. 20.		6. 60.	1. 00.	8. 80.	1. 00.	10. 20.		6. 60.	1. 00.	8. 80.						
	Semen Kowaba	1. 10.	1. 20.		6. 60.	1. 00.	8. 80.	1. 00.	10. 20.		6. 60.	1. 00.	8. 80.						
	So Demianu Lewko Berdnic	1. 10.	1. 20.		6. 60.	1. 00.	8. 80.	1. 00.	10. 20.		6. 60.	1. 00.	8. 80.						
	So Skudotowa Jozefat Berdnic	1. 10.	1. 20.		6. 60.	1. 00.	8. 80.	1. 00.	10. 20.		6. 60.	1. 00.	8. 80.						
	Sawluk Sokotowski	1. 10.	1. 20.		6. 60.	1. 00.	8. 80.	1. 00.	10. 20.		6. 60.	1. 00.	8. 80.						
	So Jauhima Sychon Kypewicz	1. 10.	1. 20.		6. 60.	1. 00.	8. 80.	1. 00.	10. 20.		6. 60.	1. 00.	8. 80.						
	Eliasz Kypewicz	1. 10.	1. 20.		6. 60.	1. 00.	8. 80.	1. 00.	10. 20.		6. 60.	1. 00.	8. 80.						
	Soip Serian	1. 10.	1. 20.		6. 60.	1. 00.	8. 80.	1. 00.	10. 20.		6. 60.	1. 00.	8. 80.						
	Kondrat Kypewicz	1. 10.	1. 20.		6. 60.	1. 00.	8. 80.	1. 00.	10. 20.		6. 60.	1. 00.	8. 80.						
	Danilo Karabuda	1. 10.	1. 20.		6. 60.	1. 00.	8. 80.	1. 00.	10. 20.		6. 60.	1. 00.	8. 80.						
	So Sporowu Pawel Doshun	1/2	5	60	3. 30.	50.	4. 40.	1/2	5	60	3. 30.	50.	4. 40.						
	So Warylu Sanna Klynosyk	1. 10.	1. 20.		6. 60.	1. 00.	8. 80.	1. 00.	10. 20.		6. 60.	1. 00.	8. 80.						
	Ondlan Kypewicz	1. 10.	1. 20.		6. 60.	1. 00.	8. 80.	1. 00.	10. 20.		6. 60.	1. 00.	8. 80.						
	Karawicki Lash	1. 10.	1. 20.		6. 60.	1. 00.	8. 80.	1. 00.	10. 20.		6. 60.	1. 00.	8. 80.						
	Kontracy Kuryta Strigino				1.		1.				1.		1.						
	2 Trochim Sokotowski Nowal				1.		1.				1.		1.						
	3 Kusan Kusa				1.		1.				1.		1.						
	4 Jmat Doshun				1.		1.				1.		1.						
	5 Katenix Kowaba				1.		1.				1.		1.						
	6 Kornijoz Klynosyk				1.		1.				1.		1.						
	Salus Wsi Szarawick	20 1/2	3. 23.	24. 60.	141. 80.	20. 50.	186. 40.	20 1/2	3. 23.	24.	138. 50.	20. 50.	183.		60.		2. 80.	3. 40.	

Wies Plesoxyc

1	So Weniunu Martyn Czupura	1	10	1	5		6. 60.	1.	8. 65.	1.	10	1.	5.		6. 60.	1.	8. 5.		
2	Miron Weniuk	1/2	5		52 1/2		3. 30.	50.	4. 32 1/2	1/2	5		52 1/2		3. 30.	50.	4. 32 1/2		
3	Krypor Trochima Weniuk	1/2	5		52 1/2		3. 30.	50.	4. 32 1/2	1/2	5		52 1/2		3. 30.	50.	4. 32 1/2		
4	Kuryta Weniuk	1	10	1	5		6. 60.	1.	8. 65.	1.	10	1.	5.		6. 60.	1.	8. 5.		
5	Semen Sanowicz	1	10	1	5		6. 60.	1.	8. 65.	1.	10	1.	5.		6. 60.	1.	8. 5.		
6	Iwan Sanowicz	1	10	1	5		6. 60.	1.	8. 65.	1.	10	1.	5.		6. 60.	1.	8. 5.		
7	Chwedot Filipa Sanowicz	1	10	1	5		6. 60.	1.	8. 65.	1.	10	1.	5.		6. 60.	1.	8. 5.		
	Salus Wsi Plesoxyc	6.	1.		6. 90.		39. 60.	0.	51. 90.	6.	1.		6. 90.		39. 60.	0.	51. 90.		

Wies Humniszka

1	Leon Strigino	1	5		48 1/2		3. 30.	50.	4. 28 1/2	1	5		48 1/2		3. 30.	50.	4. 28 1/2		
2	Stepan Strigino	1	10		97 1/2		6. 60.	1.	8. 57 1/2	1	10		97 1/2		6. 60.	1.	8. 57 1/2		
	Salus	1 1/2	15.		146 1/2		9. 90.	1. 50.	12. 86 1/2	1 1/2	15.		146 1/2		9. 90.	1. 50.	12. 86 1/2		

No. Dnia Przebieg Przebieg	Dzień Czynne	Waleśnow						Wybor						Permanent											
		Dni		Czynne		Miesiące	Dni	Dni		Czynne		Miesiące	Dni	Dni		Czynne		Miesiące	Dni						
		Kory	Jawa	Cygie	Przejm			Kory	Jawa	Cygie	Przejm			Kory	Jawa	Cygie	Przejm								
		1	2	3	4			5	6	7	8			9	10	11	12			13	14	15	16	17	18
		Kor.	Jaw.	Cyg.	Przej.			Kor.	Jaw.	Cyg.	Przej.			Kor.	Jaw.	Cyg.	Przej.			Kor.	Jaw.	Cyg.	Przej.	Kor.	Jaw.
1	Jan	Deim	1	10	1	29 1/2			6	60	1		8	89 1/2	1			6	60	1		8	89 1/2		
2	Herman	Lionow Wolada	1	10	1	29 1/2			6	60	1		8	89 1/2	1			6	60	1		8	89 1/2		
3	Omelan	Szymon	1/2	5		64 1/2			3	30	50	4	44 1/2	1/2				3	30	50	4	44 1/2	1/2		
4	Ignat	Pawel	3/4	7 1/2		97 1/2			4	95	75	6	67 1/2	3/4				4	95	75	6	67 1/2	3/4		
5	Miry	Petrus Wajur	3/4	7 1/2		97 1/2			4	95	75	6	67 1/2	3/4				4	95	75	6	67 1/2	3/4		
6	Katrin	Piotrowicz	1	10	1	29 1/2			6	60	1		8	89 1/2	1			6	60	1		8	89 1/2		
7	Marno	Prorokowicz	1/2	5		64 1/2			3	30	50	4	44 1/2	1/2				3	30	50	4	44 1/2	1/2		
8	Kondrat	Mikolaj	3/4	7 1/2		97 1/2			4	95	75	6	67 1/2	3/4				4	95	75	6	67 1/2	3/4		
9	Jan	Korniejczyk	1/2	5		64 1/2			3	30	50	4	44 1/2	1/2				3	30	50	4	44 1/2	1/2		
10	Pawel	Pawel	3/4	7 1/2		97 1/2			4	95	75	6	67 1/2	3/4				4	95	75	6	67 1/2	3/4		
11	Tamara	Davidowa Deim	1	10	1	29 1/2			6	60	1		8	89 1/2	1			6	60	1		8	89 1/2		
12	Andry	Deim	1	10	1	29 1/2			6	60	1		8	89 1/2	1			6	60	1		8	89 1/2		
13	Petrus	Milun	1	10	1	29 1/2			6	60	1		8	89 1/2	1			6	60	1		8	89 1/2		
14	Syba	Pawel	1	10	1	29 1/2			6	60	1		8	89 1/2	1			6	60	1		8	89 1/2		
15	Deniz	Wajur	1	10	1	29 1/2			6	60	1		8	89 1/2	1			6	60	1		8	89 1/2		
16	St. Piotrowicz	Toronty Bobrow	1	10	1	29 1/2			6	60	1		8	89 1/2	1			6	60	1		8	89 1/2		
17	St. Deim	Chroma Kurka	1/2	5		64 1/2			3	30	50	4	44 1/2	1/2				3	30	50	4	44 1/2	1/2		
18	Tymocz	Skrypiel	1	10	1	29 1/2			6	60	1		8	89 1/2	1			6	60	1		8	89 1/2		
19	Stodny	Piotrowicz	1	10	1	29 1/2			6	60	1		8	89 1/2	1			6	60	1		8	89 1/2		
20	St. Cunaw	Stryhor Strusowa	1	10	1	29 1/2			6	60	1		8	89 1/2	1			6	60	1		8	89 1/2		
21	Ignat	Bilun	1	10	1	29 1/2			6	60	1		8	89 1/2	1			6	60	1		8	89 1/2		
22	Stryhor	Baran	1	10	1	29 1/2			6	60	1		8	89 1/2	1			6	60	1		8	89 1/2		
23	Jofiz	Baran	1	10	1	29 1/2			6	60	1		8	89 1/2	1			6	60	1		8	89 1/2		
24	Chwidor	Saxowicz	1	10	1	29 1/2			6	60	1		8	89 1/2	1			6	60	1		8	89 1/2		
25	Stryhor	Nomutun	1	10	1	29 1/2			6	60	1		8	89 1/2	1			6	60	1		8	89 1/2		
26	Martyn	Nomutun	1	10	1	29 1/2			6	60	1		8	89 1/2	1			6	60	1		8	89 1/2		
27	Toronty	Nomutun	1	10	1	29 1/2			6	60	1		8	89 1/2	1			6	60	1		8	89 1/2		
28	Maryn	Nomutun	1	10	1	29 1/2			6	60	1		8	89 1/2	1			6	60	1		8	89 1/2		
29	Młyny	Nomutun	1	10	1	29 1/2			6	60	1		8	89 1/2	1			6	60	1		8	89 1/2		
30	Omelan	Marcia Pawel	1	10	1	29 1/2			6	60	1		8	89 1/2	1			6	60	1		8	89 1/2		
31	Janow	Wajur	1	10	1	29 1/2			6	60	1		8	89 1/2	1			6	60	1		8	89 1/2		
32	Simon	Korniejczyk	1	10	1	29 1/2			6	60	1		8	89 1/2	1			6	60	1		8	89 1/2		
33	Stryhor	Korniejczyk	1	10	1	29 1/2			6	60	1		8	89 1/2	1			6	60	1		8	89 1/2		
		Szles Kronicz	9	90	97	50	9	198	30	27 1/2	50	20	4	30	37	50	9	198	30	27 1/2	50	20	4	30	

Alexinosi

Wyczer

Suma rest.

Właściciel	Klasa	Alexinosi										Wyczer										
		Drumko	Czynsz	Własność		Zamiesz.		Inne		Własność	Czynsz	Własność		Zamiesz.		Inne						
Dawny Dwór w Dniała Czyn																						
Właściciel: ...																						
Dawny Dwór w ...																						

34	Wornny	Pichus	1	10	1 29 1/2	6 60	1	8 89 1/2	1	10	1 29 1/2	6 60	1	8 89 1/2							
35	Łopis	Piwca	1	10	1 29 1/2	6 60	1	8 89 1/2	1	10	1 29 1/2	6 60	1	8 89 1/2							
36	Łodorno	Doubun	1	10	1 29 1/2	6 60	1	8 89 1/2	1	10	1 29 1/2	6 60	1	8 89 1/2							

Matrice

- 1 Krychor Bordoniu
- 2 Tetiana Bobrunowa
- 3 Katerina Bilewicz
- 4 Emanuel Bilewicz
- 5 Krychor Dejun
- 6 Mikolaj Winux Kulix
- 7 Janulik Krawicz

Latus Wp. Dworkuwa. 32 5. 20. 11. 44 1/2 9. 224. 88. 93. 308. 24 1/2 32. 5. 20. 11. 44 1/2 9. 224. 88. 93. 308. 24 1/2

Wies Symonowicz

1	Nepior	Podkapi	1	10	90	6 60	1	8 50	1	10	90	6 60	1	8 50							
2	Filip	Nowin	1/2	5	45	3 30	50	4 25	1/2	5	45	3 30	50	4 25							
3	Leon	Nowin	1	10	90	6 60	1	8 50	1	10	90	6 60	1	8 50							
4	Michal	Podkapi	1	10	90	6 60	1	8 50	1	10	90	6 60	1	8 50							
5	Krychor	Jaximow Papicha	1/2	5	45	3 30	50	4 25	1/2	5	45	3 30	50	4 25							
6	Minita	Papicha	1	10	90	6 60	1	8 50	1	10	90	6 60	1	8 50							
7	Kondrat	Swanow Papicha	1	10	90	6 60	1	8 50	1	10	90	6 60	1	8 50							
8	Michal	Katerina Papicha	1	10	90	6 60	1	8 50	1	10	90	6 60	1	8 50							
9	Swan	Papicha głuży	1	10	90	6 60	1	10	1	10	90	6 60	1	13							
10	Krychor	Papicha	1/2	5	45	3 30	50	4 25	1/2	5	45	3 30	50	4 25							
		Latus Fronny	8 1/2	1 25	7 65	4 50	30 10	8 50	26 75	8 1/2	1 25	6 95	11 50	51 95	8 50						

walekseri. Wylow. Remanent.

No.	Imię	Nazwisko	walekseri.								Wylow.								Remanent.							
			Przysięż.	Przysięż.	Przysięż.	Przysięż.	Przysięż.	Przysięż.	Przysięż.	Przysięż.	Przysięż.	Przysięż.	Przysięż.	Przysięż.	Przysięż.	Przysięż.	Przysięż.	Przysięż.	Przysięż.	Przysięż.						
1	Przemysław	Przemysławski	8 1/2	1. 25.	7 63.	4 50.	50. 10.	8. 50.	70. 25.	8 1/2	1. 25.	6 43.	4. 50.	51. 45.	8. 50.	71. 70.	- 90.	-	4. 15.	-	5. 5.					
11	Wanuta	Petrus	1	10	90		6. 00	1	8. 50.	1	10			4	1	5	90		2. 00	3. 50.						
12	Petrus	Swanow Petrus	1	10	90		6. 00	1	8. 50.	1	10	90		6. 00	1	8. 50.										
13	Wajfl	Romanow Petrus	1/2	5	45		3. 30	50	4. 25.	1/2	5	45		3. 30	50	4. 25.										
14	Po Wajflorze	Jarosz Podgajski	1/2	5	45		3. 30	50	4. 25.	1/2	5	45		3. 30	50	4. 25.										
15	Symon	Romanow Susanna	1	10	90		6. 00	1	8. 50.	1	10	90		6. 00	1	8. 50.										
16	Jozef	Krzyżowa Szweci	1/2	5	45		3. 30	50	4. 25.	1/2	5	45		3. 30	50	4. 25.										
17	Korneliusz	Szweci	1	10	90		6. 00	1	8. 50.	1	10	90		6. 00	1	8. 50.										
18	Po Romanow	Jan Podgajski	1	10	90		6. 00	1	8. 50.	1	10	90		6. 00	1	8. 50.										
19	Chrzost	Podgajski	1	10	90		6. 00	1	8. 50.	1	10	90		6. 00	1	8. 50.										
20	Po Wajflu	Jan Podgajski	1	10	90		6. 00	1	8. 50.	1	10	90		6. 00	1	8. 50.										
21	Stefan	Romanow	1	10	90		6. 00	1	8. 50.	1	10	90		6. 00	1	8. 50.										
22	Krzysztof	Olszewski	1/2	5	45		3. 30	50	4. 25.	1/2	5	45		3. 30	50	4. 25.										
23	Przemysław	Swet	1	10	90		6. 00	1	8. 50.	1	10	90		6. 00	1	8. 50.										
24	Po Wajflu	Jan Szymanski	1	10	90		6. 00	1	8. 50.	1	10	90		6. 00	1	8. 50.										
25	Jan	Podgajski	1	10	90		6. 00	1	8. 50.	1	10	90		6. 00	1	8. 50.										
26	Józef	Romanow Czuchowicz	1	10	90		6. 00	1	8. 50.	1	10	90		6. 00	1	8. 50.										
27	Wajfl	Szweci	1	10	90		6. 00	1	8. 50.	1	10	90		6. 00	1	8. 50.										
<u>Katki</u>																										
1.	Stefan	Podgajski																								
2.	Feliks	Podgajski																								
3.	Krzysztof	Podgajski																								
4.	Wajfl	Podgajski																								
Salvus Wf. Symonowicz			20 1/2	3. 55.	21. 15.	4. 50.	159. 10.	29. 50.	208. 25.	20 1/2	3. 55.	19. 35.	4. 50.	152. 35.	23. 30.	149. 20.	1. 30		6. 45	8. 55.						

1. Romanow
 2. Romanow
 3. Romanow
 4. Romanow
 5. Romanow

15 a. fararii...
w...
F...

Naleznosci

Dziatki Czynsze			Dziatki		Ogół	
Wzrosty	Szia	Czygi	Przejm	Przejm	Przejm	Przejm

Przebiegiel

Pod Kraj Pod Kraj Pod Kraj Pod Kraj Pod Kraj Pod Kraj

17	9	w Brzeznicach	21½	3.35.	25.80.	9.	142.90.	21.50.	199.20.
19	3	Stajeniczach	20½	3.25.	24.60.		141.30.	20.50.	186.40.
5	2	Stezyczach	6.	1.	6.30.		99.60.	6.	51.90.
10	11	Humniczach	15½	2.35.	15.11½	4.50.	102.30.	15.50.	137.41½
10	2	Senozyczach	11.	1.50.	11.53.		72.60.	11.	95.13.
28	4	Laweluwii	32.	5.20.	41.44½	9.	224.80.	33.	308.24½
20	6	Symonowiczach	23½	3.55.	21.15.	4.50.	159.10.	23.50.	203.25.
110	4	Ogół	130.	21.40.	143.95½	27.	882.60.	131.	1180.55½

wylez

Dziatki Czynsze			Dziatki		Ogół	
Wzrosty	Szia	Czygi	Przejm	Przejm	Przejm	Przejm

Pod Kraj Pod Kraj Pod Kraj Pod Kraj Pod Kraj Pod Kraj

25.	20.	9.		140.65½	21.50.	190.35½		60.	2.24½	2.84½
24.				138.50.	20.50.	183.		60.	2.80.	3.40.
6.	30.			99.60.	6.	51.90.				
14.	62½	4.50.	100.60.	15.50.	135.12½		48½	1.80.		2.23½
9.	45.		71.50.	11.	91.93.		2.10.	1.10.		3.20.
41.	44½	9.	224.80.	33.	308.24½					
19.	35.	4.50.	159.35.	23.50.	199.90.		1.50.	6.75.		8.55.
140.	37.	27.	507.90½	131.	1166.27½		5.58½	14.69½		20.98½

Remanent

Dziatki Czynsze			Dziatki		Ogół	
Wzrosty	Szia	Czygi	Przejm	Przejm	Przejm	Przejm

Pod Kraj Pod Kraj Pod Kraj Pod Kraj Pod Kraj Pod Kraj

60.				2.24½		2.84½
60.				2.80.		3.40.
48½		1.80.				2.23½
2.10.	1.10.					3.20.
1.50.	6.75.					8.55.
5.58½	14.69½					20.98½

