

17

Rachunek pieniężny Małtrości Brasławickiej
wszelkich przychodów i rozchodów od daty 24 Junii 1836
roku do tejże samej daty to jest do dnia 24 Junii 1837 roku Ogólnie
wyciągnięty, i od daty 24 Junii 1837 roku po 1^{szym} kwer. tegoż roku
poszczególne policzony

Przychód

	Srebrnem	
	Ruble	Kopeki
Łostawato Permanentem od dnia 24 Junii 1836 roku	973	7 1/4
Wybrano od Włoscian Czynszu na rok 1837	439	6 1/2
Arędy na Karumy i Grunt w Kubiczu	223	50
x Przepinacii Dostło	1686	69 1/2
Na Nabit	433	50
x Przedaij Kwioc plastowa i Taj	924	25 1/2
Na Ogrodowine	72	23 1/2
Na prowencye różno	311	10 1/2
Na Przedaij Kboza	2,367	10 1/4
x różney przedaij	473	9 1/2
Na Surogaty dawane dla Wojsk w Roku 1831. uzyskano	29	82
Na Decess gotowego grosza od b. pisarza Błotnickiego	75	70
Na Mliwo x Mlynu Dostło	11	5
x Kółpienicy na parobkow Brasławickich uzyskano	35	-
Strajku na porubie gaisow	-	60
Kassa Włoscianska powrocita pożytkonych na podatku	800	-
<u>Dalszy przychód pieniężny od 24 Junii po 1^{szym} kwer. 1837.</u>		
<u>x przedaij Kboza</u>		
Kyła oximego Bocz 140 ^{3/8} po rs. 3	Ruble 420	Kop. 75
— " — Bocz 50 po rs. 2 Kop. 85	" 142	" 50
Żemienia Bocz 34 ^{1/8} poróżney cenie	rs 66	" 20
Przenicy oximej Bocz 4 ^{1/8}	rs 27	-
Ousa Bocz 88 po rs. 1. Kop. 95	rs. 171	" 60
— " — Bocz 40 po rs. 1. Kop. 80	rs. 72	-
— " — Bocz 50 po rs. 1. Kop. 50	rs. 75	-
Grochu Bocz 3 ^{3/8} po rs. 3	rs. 9	" 75
Posładu Kłzkiego Bocz 40 po różney cenie	rs 93	" 52 1/2
— " — Żemienurego Bocz 8 po rs. 1. Kop. 95	rs. 15	" 60
<u>a w ogole x przedaij Kboza Dostło</u>	<u>1093</u>	<u>92 1/2</u>
<u>Kłz Stronicy</u>	<u>950</u>	<u>75</u>

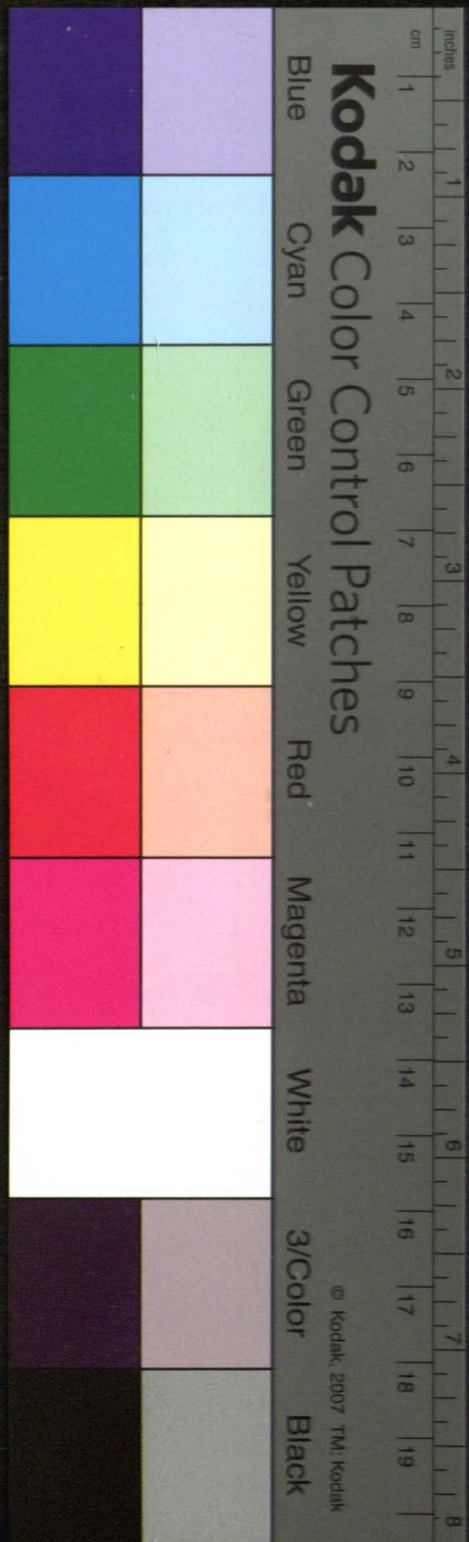

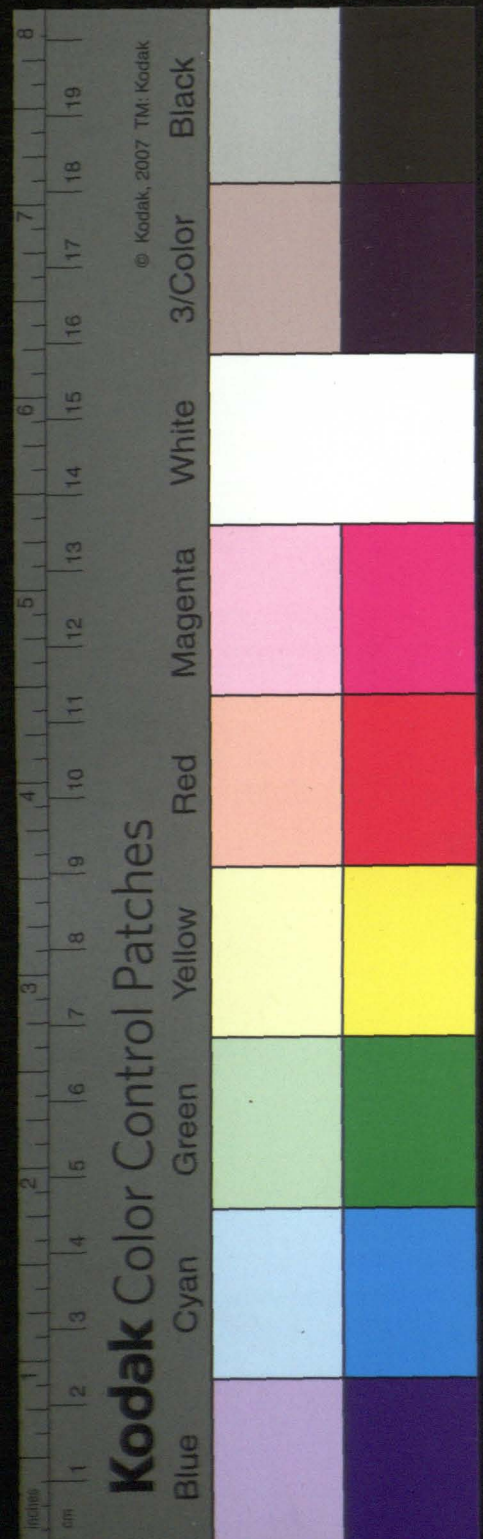

	Publi	Polowy
<u>z Przemieszczenia Stronicy</u>	9,950	75
Na przedak. Mapki Kuchniacy Cretworci 42 pors. 1. Scyp. 50 doszto	63	~
Na sprzedanych Wotow sztuka dwie	11	50
Na Skur surowych Owanych sztuka 26	2	40
Na Ogrodowinie	11	35
Na przedak. Serow	7	20
Na sprzedany Wotki	2	68 1/4
z Propinacyi za Foxallie, doszto	186	48
Kassa Wtos'ianska powrocila pozykonnych na podatki	318	55 1/2

Ogól przychodu 10,553 9 1/2

Rozchód

z Importancyi do Kassy P. Kapsitety Wileńskiej	3200	~
Opłacono podatku pitcynego cypli Akcyzy	874	6
Pozyczone do Kassy Wtos'ianskiej na podatki	318	55 1/2
Opłacono annuaty probostwu Braszewickiemu	10	50
Opłacono parobstwem Braszewickim 25 na listopiecie	140	50
Pensyi Sargielta Officialistom i Cieladzi	658	23
Magstrom i Przemiestnikom	97	80
Na różne Kupna	1117	39 1/2
Na Expensa putoxne	375	80
Wypłaty Wtos'ianom za różne postugi	153	60

Dalszy Rozchód pieniędzy od daty 24 Su-
niu po 1^{my} Xber 1837 Roku

Kupiono do Spichra nowego Kamkow coru, Annuaty		
sztuka 3. Bruntwali i puteruntwali kops 10. daro	8	27
Na Holaxa funtow 69. kapłacono	3	10 1/2
Kupiono Soli w pinsku wiesow 12	28	45

Xber Stronicy 6986 20 1/2

	Srebrem	
	Rubli	Kopiej
<u>z Przeniesienia Strosicy</u>	6,986	20 1/2
Na przewozy i mostowe przy transporcie produktów sprzedanych	7	90
Owczarni na lenarstwa i kuracye Owice	6	5
Skacmom na wyroben płatna	3	48
Na papier, lak, galas i przesylke raportow	3	65
Powrócono Prachmistrowi expensy podrózney	1	80
Na dozrywach na wianki Włociankom dano	~	75
Wyplacono Orzeszce a kento wniesionych do Kaszy ogolney P. Kapitulcy Wileńskiej	2,500	~
<u>Ogól Przychodu</u>	9,510	19 1/2
<u>w Przychodzie</u>	10,553	9 1/2
<u>w Przychodzie</u>	9,510	19 1/2
 Porostato w Kasce Dwornej w Brasne- wicach od daty 1 ^{go} Zbra 1837 ^{go} Roku	1,043	7 1/2

Tanowy Machuener Podajac P. Kapitulce wtorowca
nie podmiucie Stanislaw Kapcewicz

1837. Roku.
głm: 22. Dnia,



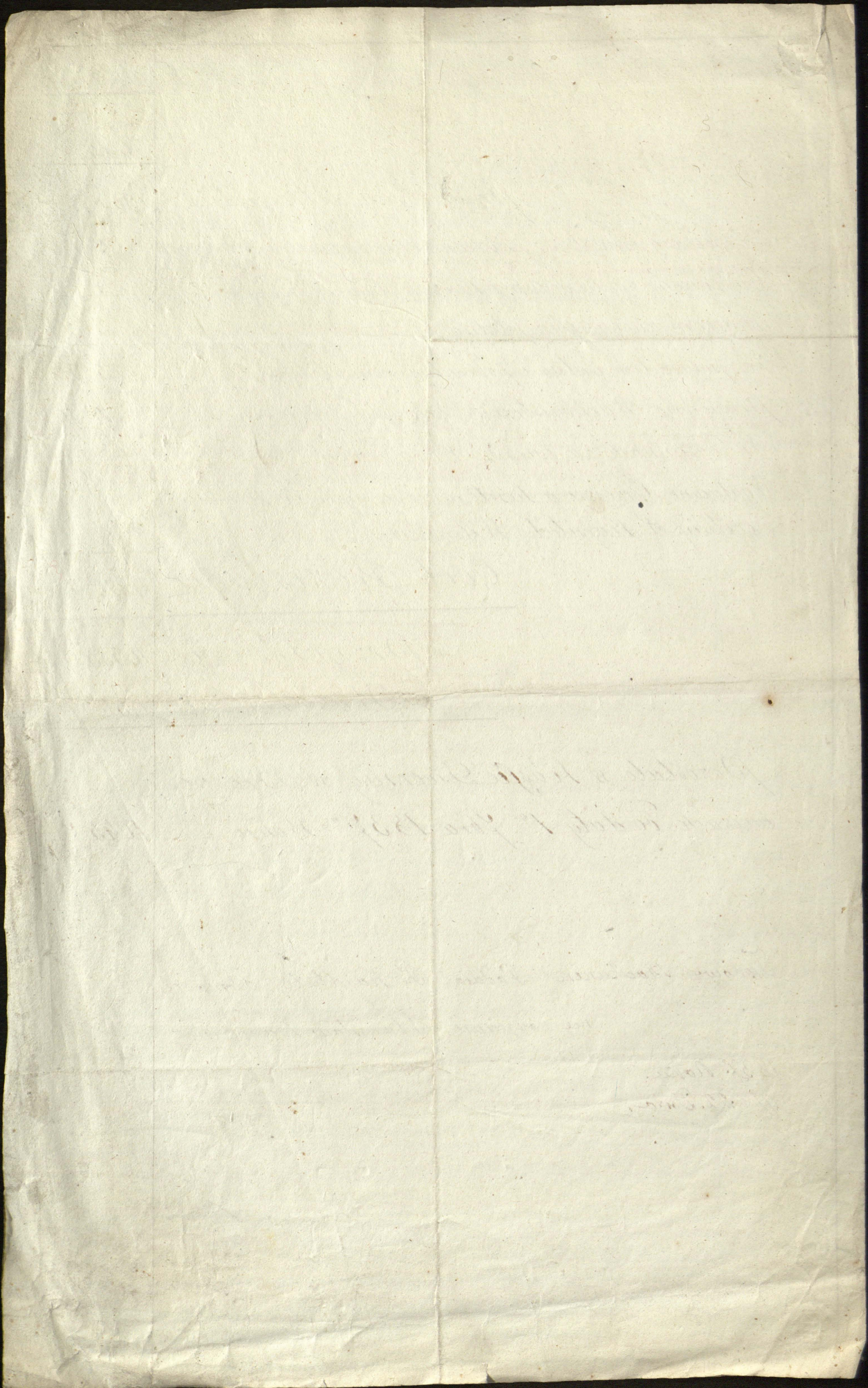

Attsai Brasxiwioxach

Wysliczenie postug Sperancy Przychodu Lbora z tego do Prochodu i porostatowsci

N^o 1839^o

Postug Proby ukrypioney x Wymiedu Cyox powimo

Do Prochodu x tej Miesci

Na Usiu Oximy i Sarymny 1840 Pru

- Na Prognariisso
- exre w Ogulnym
- Maiazku
- Oficiantom
- Celadxi Ogulney
- Stolarowi x Chlopuom
- Winnikowi x pomocnikom
- Na Gratyfikacii roimym
- Na niyprzewioxiane potrzeby
- Na szarne Swis ut raportt

Ogul Przychodu

Porostai na Browar i do Sprzedaxi

Kategorie	Kuklo		Paxenica		Gumier	Curis		Woch		Gnyra		Fuscia		Proso		Pogran		Siemie		
	gani	gani	gani	gani		gani	gani	gani	gani	gani	gani	gani	gani	gani	gani	gani	gani	gani	gani	gani
	1/8	1/8	1/8	1/8		1/8	1/8	1/8	1/8	1/8	1/8	1/8	1/8	1/8	1/8	1/8	1/8	1/8	1/8	1/8
Postug Proby ukrypioney x Wymiedu Cyox powimo	160	1.6	109	4.12	15	2.10	162	5.15	506	6.5	94	3.63	4.11	5.1.15	5.4.8	1.2.17	6.7	1.7.10		
Na Usiu Oximy i Sarymny 1840 Pru	110	2.11	13	..9	3	..3	20	2.12	162	6.13	5.5	..	17	..	9	..2.8	4.4	2.2.3	5.2	
Oficiantom	28	..	2	5	2	..	12	2	57	4	2	2	5	2	4	..1.1	1.1	..
Na Prognariisso	29	4	5	17	10	17	7	..	9	5	2	11.9
exre w Ogulnym	2	6	..	6	2	..	412
<u>Maiazku</u>	2	6	..	6	2	..	412
Na Gratyfikacii roimym	3	..	4	..	4	..	1.4	..	6
Na niyprzewioxiane potrzeby	4	..	2	..	1
Na szarne Swis ut raportt	10	2
<u>Ogul Przychodu</u>	180	6.11	16	1.9	6	2.14	46	3.12	240	4.13	9	4	27	4	..	9	68	1.5.4	3.3.3	1.7.17
<u>Porostai na Browar i do Sprzedaxi</u>	57	9.2.13	93	3.3	87	14	116	2.3	266	1.10	..	3	36	11	5	1.6	46	5.13	2.5.4	..

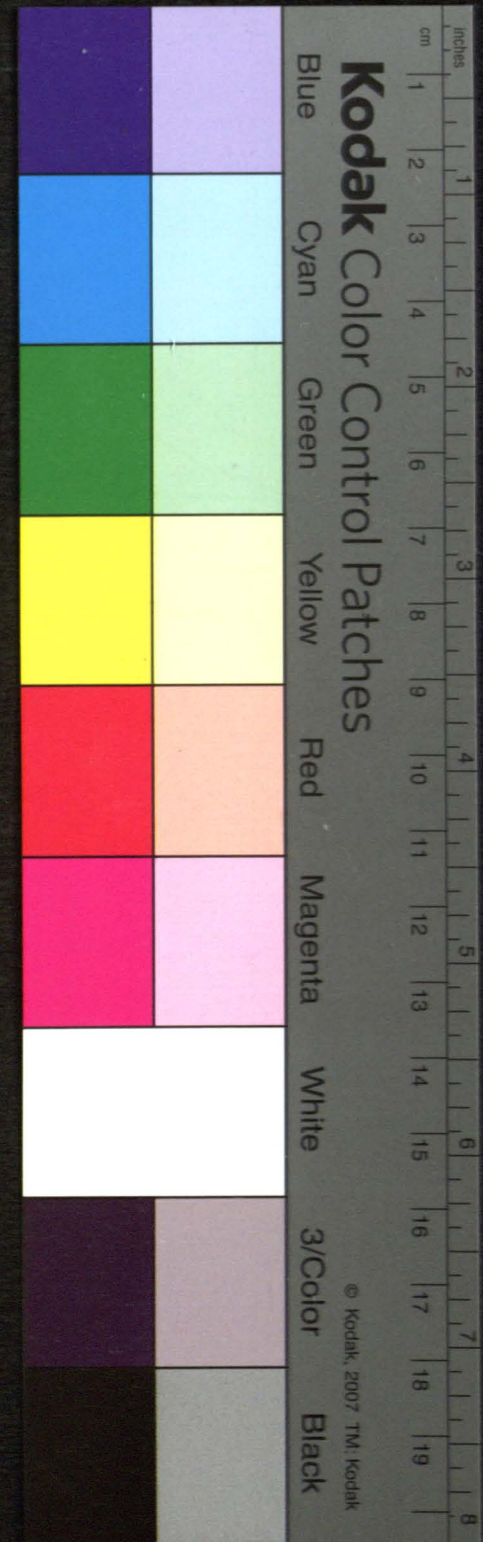

Выписки на Понигозе, Трестенциі Брашна ^{срп}

№ 1839.

Рост: 201

в Сребице
Рубле ^{коп.}

На Ахля Ба	579	2/8	апр. нр. 6.	Огут	3475	50	
Поненци Озимой 2 ^{ой}	93	3/8	14 апр.:	10	934	60	
2 ^{ой} Парей "	8	7/8	14	8	71	75	
Семеница "	116	2	9	4	465	25	
Урва "	266	1	9	2	665	50	
Грми "	36	14		3	129	60	
Тасоти "	5	1	6	10	51		
Трва "	4	6		8	38		
Рехпак "				1	6		
Семеница Лман:	3	5			24		5861 20
на Крысхове до Млосіан					328	60	
на Курги і Саіа на Данинг					28		
на Огродовинг роіне					30		
на Спродак Мелнг					200		
на Сен і Штутна					100		
на Пакта					600		1186 60
<p>Спрох профинансу і акці моше прынціпе ржк</p>							
<p>Огут до Трехоу</p>						7047 80	

1. 2. 3. 4. 5. 6. 7. 8. 9. 10. 11. 12. 13. 14. 15. 16. 17. 18. 19. 20.



4

Podług Sporządzonej wykazywanoj w H. Ponar

Do Browaru, Na Sprzedaż

4 Rebrze
Ruble

Łyta Cinięgo By 78. 4/8 4. gab
 " Jarego " 4. 3. 3.
 W Ogule By 82. 7. 1/2 ar. 6. n. 497. 51.
 Izorniana By 28. 7. 16. n. 4. 115. 40.
 Cwca " 5. 1. 15. " 15. "
 Grypi " 1. " " 3. " 50.
 Siemina Lian 6/8 n. 15. gab 6.
 sol Monopnego 3/8 5. gab 1. 70
 w Restauui porofalego Czynszu

639. 41.
 145. 2.
 784. 43.

Nota Groch siemiany do Percepty wiatliwony

Recapitulacja

x Alsa Braskewick na wyliczenie 7,047. 80.
 " Ponar " " " 784. 43.
 " Kospienicy " " " 792. 16.
Rebra sie powinne 8,624. 39

domniusz Groch w Ponarach
 Grypa i czynsz w Kospienicy

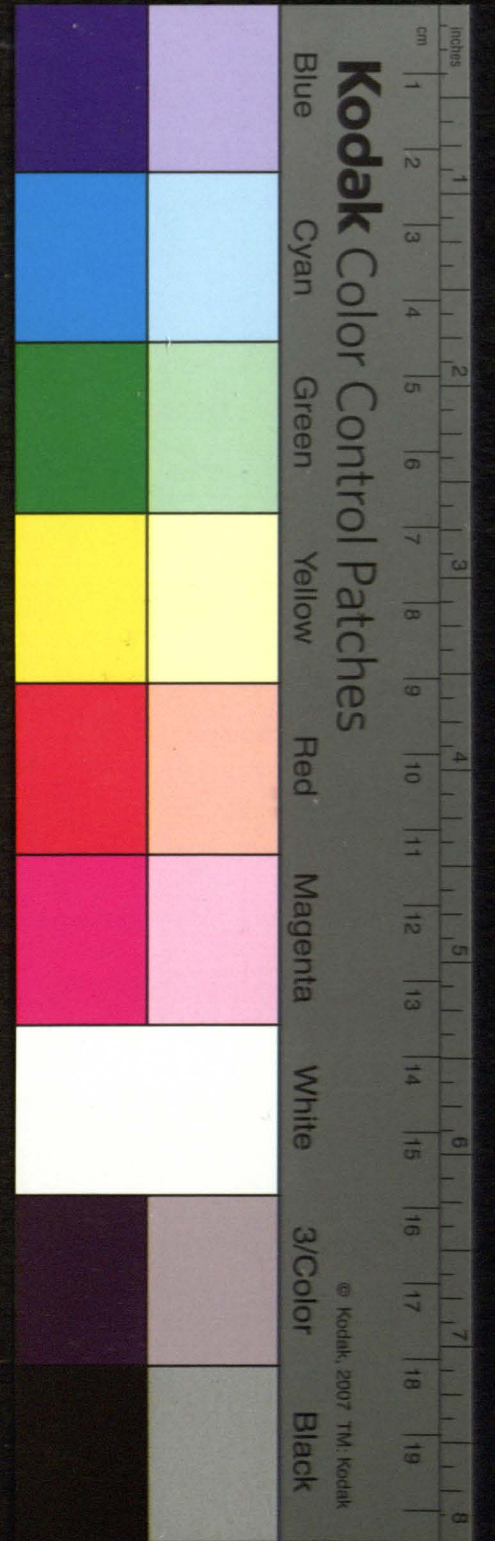

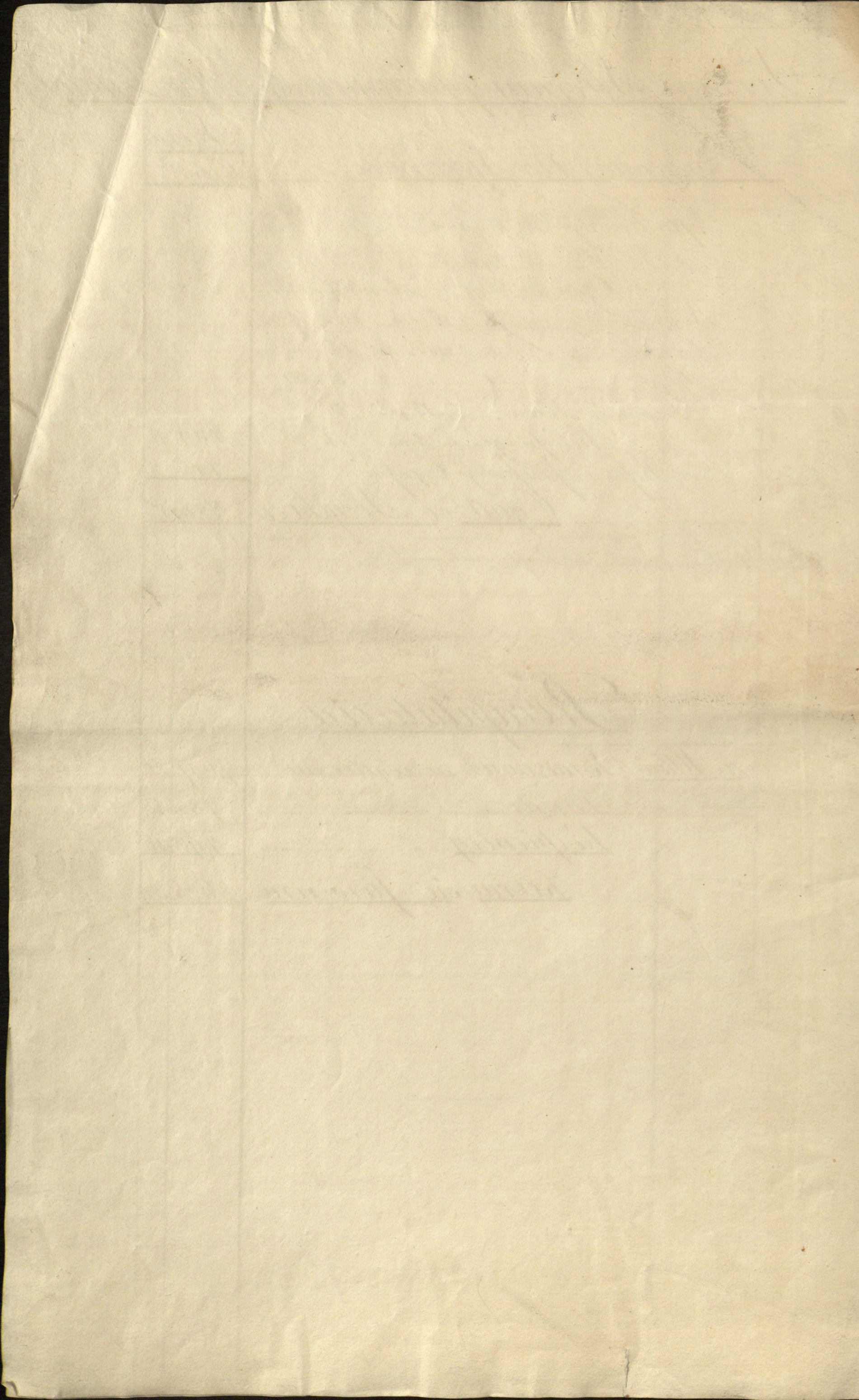

RAPORT Ekonomiczny z majątku *Brasławick* o wszelkich przychodach i rozchodach za miesiąc upłyniony *Junius* Roku 18*41*.

| Zboże w Snopie. | Z y t o | | Pszenica | | Jęcz-
mień. | Owies | Gryka | Bob | Groch | L e n | Konopie | S i a n o | | |
|--|---------|--------|----------|--------|----------------|-------|-------|------|-------|-------|---------|--------------|-------------|---------|
| | Zimowe | Letnie | Zimowa | Letnia | | | | | | | | Mu-
rożne | Bło-
tne | |
| | Kopy | Snop | Kopy | Snop | Kopy | Snop | Kopy | Snop | wozy | Kopy | Snop | Kopy | Snop | W o z y |
| <i>Kostawato od 1^{go} Junii</i> | | | | | | | | | | | | | | 205 |
| <i>Capensowano do 1^{go} Julii</i> | | | | | | | | | | | | | | 20 |
| <i>Kostato na Miec Julius</i> | | | | | | | | | | | | | | 185 |

| Zboże w ziarnie | Z y t o | | Pszenica | | Jęcz-
mień. | Owies | Gryka | Bob | Groch | S i e m i e | | Posłady | | |
|--|---------|--------|----------|--------|----------------|-------|-------|-------|-------|-------------|---------|---------|-------|-------|
| | Zimowe | Letnie | Zimowa | Letnia | | | | | | Lniane | Konopne | | | |
| | Becki | Omin. | Garce | Becki | Omin. | Garce | Becki | Omin. | Garce | Becki | Omin. | Garce | Becki | Omin. |
| <i>Kostato od 1^{go} Junii</i> | 18123 | 41 | | 266 | 1538 | 878 | 961 | | 117 | | | 4 | 1268 | |
| <i>Dostato z Wygnow</i> | 12 | | | | | 112 | | | | | | | | |
| <i>Ogut przychodow</i> | 18135 | 41 | | 266 | 1538 | 912 | 961 | | 117 | | | 4 | 1268 | |
| <u>Prochod</u> | | | | | | | | | | | | | | |
| <i>Przedano</i> | 1504 | | | | 10 | 4 | 4 | | | | | | | |
| <i>w Ordynacji parobnaru</i> | 3 | | | | 19 | | | | | | | | | |
| <i>Dla Cielat i staniow</i> | | | | | | | | | | | | | | |
| <i>w Sratyfikacji dane</i> | 2 | | | | | | | | | | | | | |
| <i>Na obrok dla koni 15^{to} plenipotentu pileckiego</i> | | | | | | 1312 | | | | | | | | |
| <i>Alto Dla koni przyjezdnych z gowajki</i> | | | | | | 8 | | | | | | | 213 | |
| <i>Ogut Prochodow</i> | 1504 | | | | 1019 | 22 | 4 | | | | | | 1213 | |
| <i>Kostato na Miec Julius</i> | 2043 | 41 | | 266 | 5118 | 41 | 921 | | 117 | | | 4 | 11311 | |

| Przychod | Konie | Bydło Rogate | | | | | | O w c e | | | | Swinie | | | | | | | | | | | | | | | |
|--|-------|--------------|-------|-------|----------|-----------|--------------|---------|--------|-----------|-------|--------|---------|---------------------|------------------------------|-------|-------|-----|-----|-----|---|----|----|----|--|--|--|
| | | O g ó t | Stare | | Młodzież | | Cielę-
ta | O g ó t | Stare | | Młode | | O g ó t | Prosięta
Podswi. | Swinie
wieprze
kiernoz | | | | | | | | | | | | |
| | | | Wody | Krowy | Woliki | Cieluszki | | | Woliki | Cieluszki | Stare | Młode | | | | Stare | Młode | | | | | | | | | | |
| <i>Kostawato od 1^{go} Junii</i> | | 17 | 15 | 94 | 3 | 38 | 52 | 147 | 24 | 52 | 60 | 30 | 49 | 302 | 20159 | 443 | 444 | 159 | 935 | 326 | 9 | 11 | 18 | 64 | | | |
| <i>Udrozito siez</i> | | | | | | | | | | | | | | | | | | | | | | | | | | | |
| <i>Ogut przychodow</i> | | 17 | 15 | 94 | 3 | 38 | 52 | 147 | 24 | 52 | 60 | 34 | 52 | 509 | | | | | | | | | | | | | |
| <u>Prochod</u> | | | | | | | | | | | | | | | | | | | | | | | | | | | |
| <i>Dano w kapomowce</i> | | | | | | | | | | | | | | | | | | | | | | | | | | | |
| <i>Upadkiem ubyto</i> | | | | | | | | | | | | | | | | | | | | | | | | | | | |
| <i>Kostato na Miec Julius</i> | | 17 | 14 | 93 | 3 | 38 | 52 | 147 | 24 | 52 | 60 | 34 | 52 | 508 | | | | | | | | | | | | | |
| <u>Od 24 Junii 1841 r</u> | | | | | | | | | | | | | | | | | | | | | | | | | | | |
| <i>Kostato Rema w Braslawickach</i> | | | | | | | | | | | | | | | 214 | 2 | | | | | | | | | | | |
| <i>mentem z pra w Crachowcach</i> | | | | | | | | | | | | | | | 8 | 188 | 423 | | | | | | | | | | |
| <i>liczenia po w Solchow</i> | | | | | | | | | | | | | | | | 2 | | | | | | | | | | | |
| <i>Fotwankach w Solowic</i> | | | | | | | | | | | | | | | | 4 | 7 | | | | | | | | | | |
| <i>w Kabanach</i> | | | | | | | | | | | | | | | | 8 | | | | | | | | | | | |
| <i>Ogut Rema mentu</i> | | 13 | 18 | 104 | 8 | 23 | 53 | 142 | 24 | 52 | 60 | 34 | 52 | 508 | 20159 | 443 | 444 | 159 | 935 | 326 | 9 | 11 | 18 | 64 | | | |

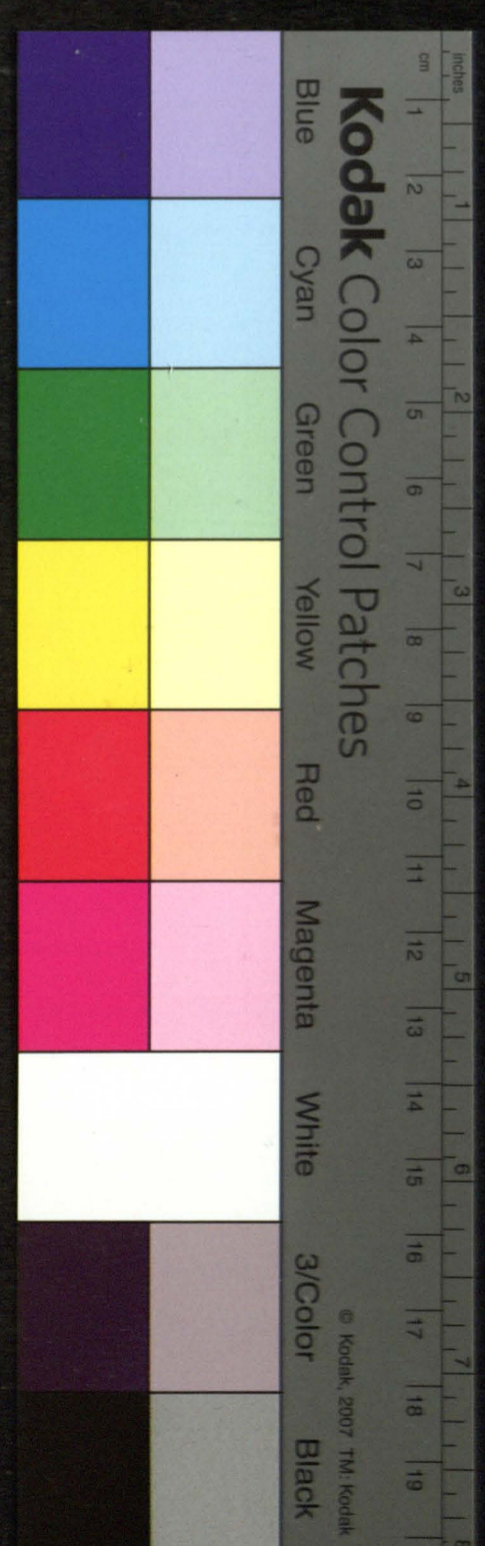



| | N a b i a ł | | | | | | O k r a s a | | | | S ó l | | P t a s t w o | | | | | | |
|--|---------------------|-------|---------|-------------|-----------|-------------|-----------------|-------------|---------------------|-------------|-----------|---------|---------------|-------|--------|-------|-------|-------|--|
| | M a s t o | | S é r y | | J a j a | | S t o n i - n a | S a d ł o | p o d r o - b o w a | L o y | M i a r a | W a g a | Indyki | Gęsi | kaczki | Kury | | | |
| | Farki Gósto-garcowe | Garce | Kwartly | Półgar-cowe | Kwarto-we | Sztuki Kopy | Sztuki Kopy | Sztuki Kopy | Sztuki Kopy | Sztuki Kopy | Funtly | Funtly | Stare | Młode | Stare | Młode | Stare | Młode | |
| <u>Przychód</u> | | | | | | | | | | | | | | | | | | | |
| Nastawato od 1 ^o Junia | 9 | | | 25 | | | | | | | | | | | | | | | |
| Wzięto w parcie | 10 | | | 8 | | | | | | | | | | | | | | | |
| <u>Ogut przychodu</u> | 25 | | | 8 25 | | | | | | | | | | | | | | | |
| <u>Przychód</u> | | | | | | | | | | | | | | | | | | | |
| Przedano | | | | 8 25 | | | | | | | | | | | | | | | |
| Wydano do partii | | | | | | | | | | | | | | | | | | | |
| ymia parobranu przy kuccech y ropami tofje | | | | | | | | | | | | | | | | | | | |
| Ogut Przychodu | | | | 8 25 | | | | | | | | | | | | | | | |
| Nastawato na Miję Juliana | 25 | | | | | | | | | | | | | | | | | | |

| | W ł ó k n o | | | | | | | | | | P r z ę d z a | | | | T k a n i n a | | | | | |
|-----------------------------------|-------------|---------|------------|---------|---------------|-----------|--------------|----------|---------------|------|----------------|---------|------------|---------|----------------|---------|---------|----------|-------|--|
| | Z podjęcia | | Z wytarcia | | Z wytrzepania | | Z wyczesania | | z ostrzyżenia | | Z wyprzędzenia | | Z wytkania | | | | | | | |
| | Len | Konopie | Len | Konopie | Len | Potrzenie | Len | Paczenie | Wetna | Taki | Kuzelna | Paczena | Zgrzebna | wetnana | Płótno tkackie | Kuzelna | Paczena | Zgrzebna | Sukno | |
| <u>Przychód</u> | | | | | | | | | | | | | | | | | | | | |
| Nastawato od 1 ^o Junia | | | | | | | | | | | | | | | | | | | | |
| Przedano | | | | | | | | | | | | | | | | | | | | |
| Nastawato na Miję Juliana | | | | | | | | | | | | | | | | | | | | |

| | S k ó r y s u r o w e | | | | S k ó r y w y p r a w n e | | | | S t a l | Ż e l a z o | C h m i e l | P i w o | | M i o d | | W o s k |
|--|-----------------------|--------|-----------|-------------|---------------------------|------|------|------|---------|-------------|-------------|-------------|-----------|---------|---------|---------|
| | Bydłce | | Bydłce | | Owce | Koni | Koni | Owce | | | | ordynaryjne | dubeltowe | Pitny | Przaśny | |
| | Końskie | Wółowe | Jatowicze | Podciotkowe | | | | | Cielęce | Owce | Koni | | | | | Owce |
| <u>Przychód</u> | | | | | | | | | | | | | | | | |
| Nastawato od 1 ^o Junia | 4 | 5 | 4 | 3 | | | | | 8 | 24 | 40 | 8 | | | | |
| Dostał x partych | 1 | 1 | 1 | 1 | | | | | | | | | | | | |
| Przyjęto od Włocian | 2 | | | | | | | | | | | | | | | |
| <u>Ogut przychodu</u> | 3 | 5 | 5 | 3 | | | | | 8 | 24 | 40 | 8 | | | | |
| <u>Przychód</u> | | | | | | | | | | | | | | | | |
| Przedano | 2 | 1 | | | | | | | | | | | | | | |
| Na nastawienie y nastawienie przychodu do Miję Juliana | 8 | 24 | | | | | | | 8 | 24 | | | | | | |
| Nastawato na Miję Juliana | 1 | 4 | 5 | 3 | | | | | | | | | | | | |

Obliczenie Kasy Dwornej i Włociańskiej.

Adnotacye

| | Z rozmaitych źródeł | | Czynsze | | Arędy | | Podatki | |
|---|---------------------|-----------|---------|------|-------|------|---------|------|
| | Ruble | Kop. | Ruble | Kop. | Ruble | Kop. | Ruble | Kop. |
| <u>Przychód Kasy Dwornej</u> | | | | | | | | |
| Wstawato w Kasie od 1 ^o Junia | 1522 | 98 1/2 | | | | | | |
| Na sprzedaż żyta Bóg 150 pu 15.6.50 | 975 | | | | | | | |
| — żyta Bóg 9 1/2 pu 11.5.50 | 51 | 32 1/2 | | | | | | |
| Ze zmniejsza Bóg 10 pu 11.4.50 | 45 | | | | | | | |
| Curca oimiu cetero | 1 | 50 | | | | | | |
| Erysti oimiu cetero | 2 | 25 | | | | | | |
| Wetny fund. 32 punt. 1 pu 11.8.50 | 272 | 21 1/2 | | | | | | |
| Wetny obrotow fund. 3.1.19 pu 11.4.50 | 14 | 45 1/2 | | | | | | |
| Na skur szrowych Wotow. 2. 2. 2. 2. 2. 2. | 4 | 50 | | | | | | |
| Na pakcie na Nabit | 20 | 50 | | | | | | |
| Na sprzedaż Wochi gar. 90 pu 11.30 | 8 | 40 | | | | | | |
| Na Szymonco na Wochi | 309 | 82 1/2 | | | | | | |
| <u>Ogółt przychodu</u> | <u>3228</u> | <u>25</u> | | | | | | |

Prochod

| | | |
|--|-------------|--------------|
| Kupiono Kolaxa puntow 12 | | 60 |
| Na przesłanie raportu y listu. | | 6 1/2 |
| Na kupiono siemię 5. da wneladzi | 6 | 45 |
| Na oprawe 3 ^o księg na registra | | 90 |
| Na Ftadysx sutan 18. | | 45 |
| Na papieru ryze icona | 2 | 40 |
| Na Szaru fund icden | 1 | |
| Na arkusz papieru herbowego | | 15 |
| Kupiono Cegły na piący y | | |
| Kamiony do domu Cerkwii Kio- | | |
| towskiej tyżicy 5 | 15 | 80 |
| Do tegoż domu Kiotowskiego | | |
| do Szpicow na Szuski i Dmian- | | |
| ni Kolaxne | 3 | 2 1/2 |
| Mubarom stawigym w tymże | | |
| domie piący y kamion | 11 | 5 |
| Parobnom przy tym domie | 4 | |
| Odestano do Kasy ogulney | | |
| za kapsituty Wilemskiej do Włocia- | | |
| przez 18 ^o plenipotenta Pi- | | |
| leckiego. | 3000 | |
| Temuz plenipotentowi powro- | | |
| cono ekspony podrozney | 12 | 3 1/2 |
| Temze ekspomowal w Kobryniu | | |
| na najcie kwatery na kontraktach | 5 | |
| <u>Ogółt Prochodu</u> | <u>3065</u> | <u>4 1/2</u> |

Wstawato w Kasie na Męc Julius 162 7 1/2

Przychód Kasy Włociańskiej

| | | |
|---|-----|--------|
| Wstawato w Kasie Włociańskiej od 1 ^o Junia | 126 | 33 1/2 |
| Na sprzedaż Zezmniejsza y Magazynu Bóg 2. Dosto | 8 | |

Ogółt przychodu 134 33 1/2

Prochod

Odstawiono 4^o parobnom budowniczym Magazynu Włociańskiej 6 20

Wstawato w Kasie Włociańskiej na Męc Julius 128 13 1/2

Tenowy Rep
port z Meadacu
Jozii pro doia
prewitnyy Kca
jitate Dmie 10
Julii 1861 Roku
w Torze Dano
wed piśmie
S. Popuwi
Pruden



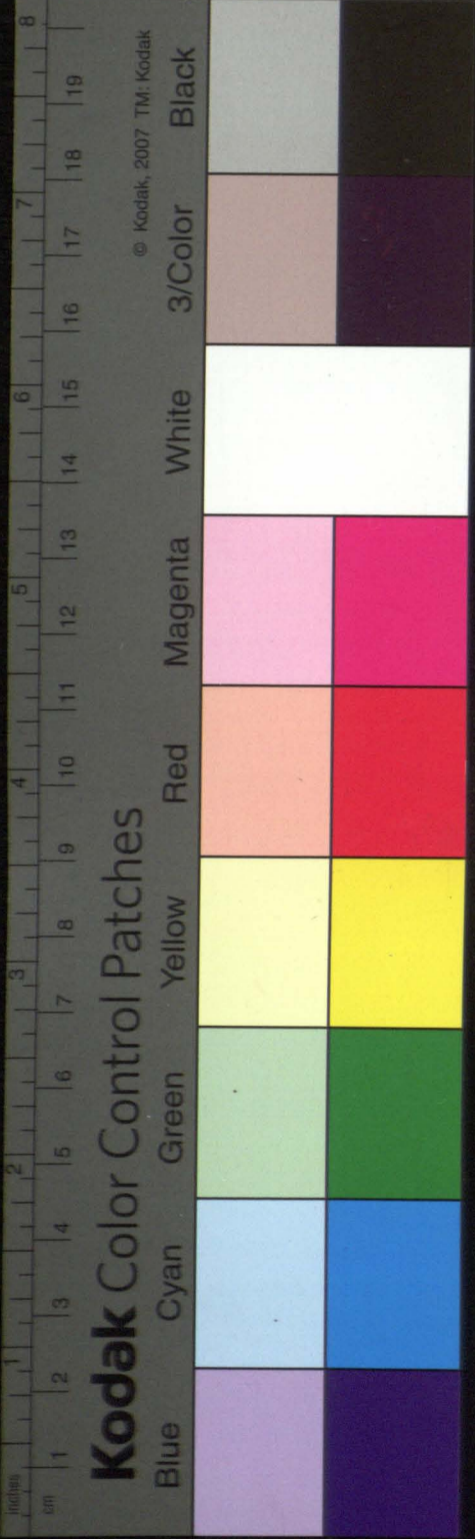

[Faint, illegible handwritten text in cursive script, likely bleed-through from the reverse side of the page.]