

7
Rachunki

Atteści Braszewicz Ekonomickie i Pro
wintorne z Roku 1837 po 24. Xunii 1838^{ca} Sz

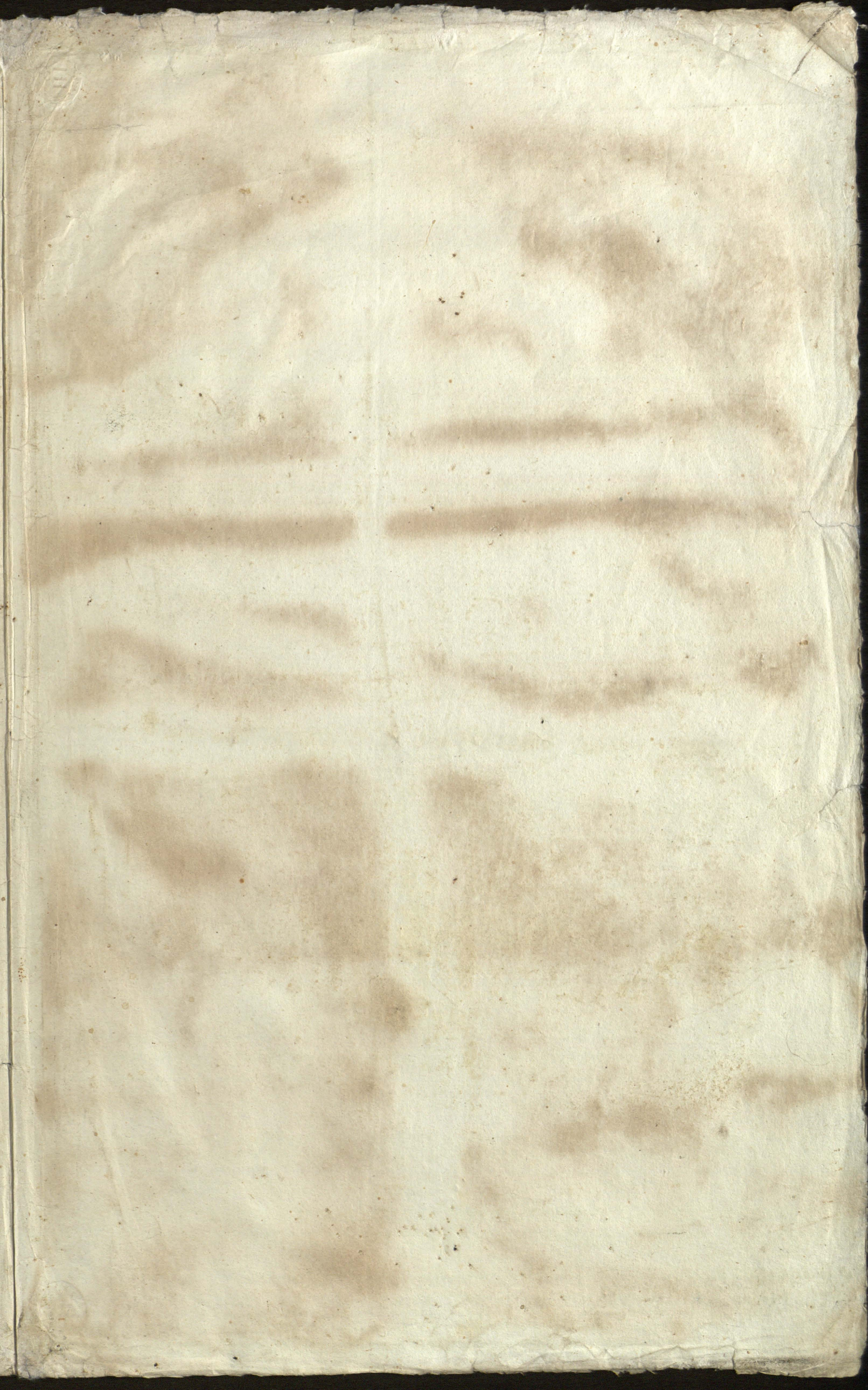

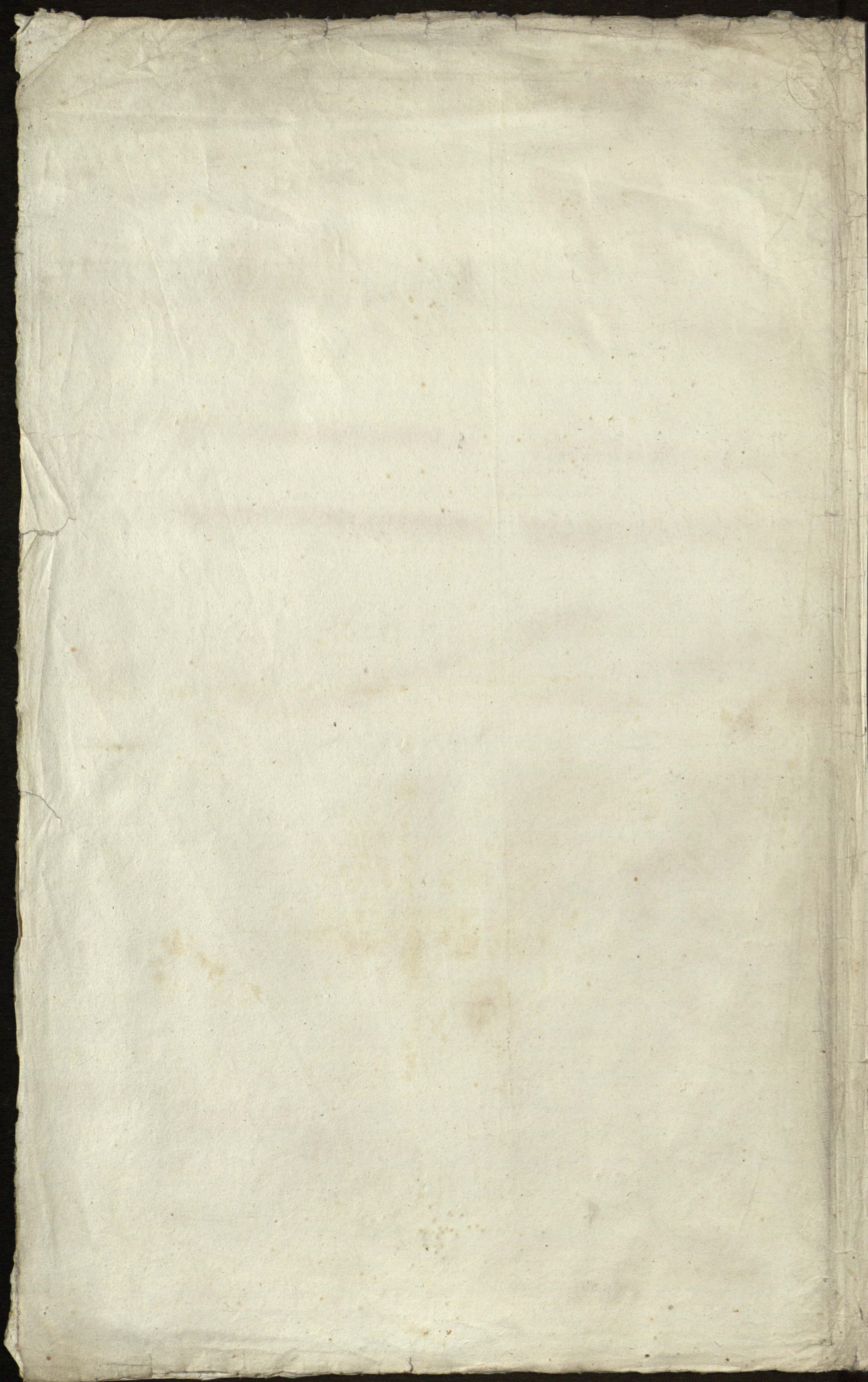

A.

Sabella Weresikacyina

ze Wzrostkich Pobotow do Mioscian wedle Inwentarza

Dobr Braszewicz.

od 24 Junia 1837 roku Dotyczy Samej Dacie 1838 roku

Uczyniona

Handwritten text in cursive script, appearing to be a signature or a name, possibly "William" or "Williamson".

Tabella Wykazująca wszelkie poborów od
 z wyszegotowaniem porządku w Rubrykach Obiawnionym z R^o 1837/8 ora

Liczba Dymów	W y k a z																
	Należność z roku 1837/8								z Romaneta Gotwicka								
	Podatek		Mokół		Daniny		Podatek		Mokół		Daniny		Podatek		Mokół		
Sub	Kop.	Sub	Kop.	Sub	Kop.	Sub	Kop.	Sub	Kop.	Sub	Kop.	Sub	Kop.	Sub	Kop.		
1	1	20	6	"	"	40	1	"	10	"	"	"	"	5	"	45	
2	1	20	6	"	"	40	1	"	10	"	"	"	"	5	"	45	
3	"	60	3	"	"	35	½	"	5	"	"	"	"	3	"	45	
4	1	20	6	"	"	40	1	"	10	"	"	"	"	5	"	45	
5	1	20	6	"	"	40	1	"	10	"	"	"	"	20	5	45	
6	1	20	6	"	"	40	1	"	10	"	"	"	"	4	"	60	
7	Swoboda		6	"	"	40	Kawoytorostwo		"	"	"	"	"	"	"	"	
8	"	60	3	"	"	35	½	"	5	"	"	"	"	5	"	45	
9	"	60	3	"	"	35	½	"	5	"	"	"	"	3	"	45	
10	"	60	3	"	"	35	½	"	5	"	"	"	"	3	"	45	
11	"	60	3	"	"	35	½	"	5	"	"	"	"	2	"	40	
12	1	5	6	"	"	"	1	"	10	"	"	"	"	2	"	30	
13	"	60	3	"	"	35	½	"	5	"	"	"	"	3	"	45	
14	1	20	6	"	"	40	1	"	10	"	"	"	"	"	"	"	
15	1	20	6	"	"	10	1	"	10	"	"	"	"	3	"	45	
16	1	20	6	"	"	40	1	"	10	"	"	"	"	5	"	45	
17	"	60	3	"	"	35	½	"	5	"	"	"	"	3	"	45	
18	"	60	3	"	"	35	½	"	5	"	"	"	"	4	"	60	
19	1	20	6	"	"	40	1	"	10	"	"	"	"	5	"	45	
20	1	20	6	"	"	40	1	"	10	"	"	"	"	5	"	45	
21	1	20	6	"	"	40	1	"	10	"	"	"	"	"	"	"	
22	1	20	6	"	"	40	1	"	10	"	"	"	"	2	"	30	
23	8	29	25	108	"	11	30	17	1	50	"	"	"	20	42	10	80

Pla

Pen-

Własność dóbr Praszewicz P. Kapitulę Witebskię
 w uskarżeniu Romanenta Jorostatego na Własność po dniu 24 Junij
 1838 r.

Co zostało w reimanentem

z Niedołoboru w d. 1837 r.		Dawno wycięty w 1837 r. w M. Kuchnie		Dawno wycięty w 1837 r. w M. Kuchnie		Dawno wycięty w 1837 r. w M. Kuchnie		Dawno wycięty w 1837 r. w M. Kuchnie		Dawno wycięty w 1837 r. w M. Kuchnie	
Podatki		Podatki		Podatki		Podatki		Podatki		Podatki	
Podatki	Podatki	Podatki	Podatki	Podatki	Podatki	Podatki	Podatki	Podatki	Podatki	Podatki	Podatki
Podatki	Podatki	Podatki	Podatki	Podatki	Podatki	Podatki	Podatki	Podatki	Podatki	Podatki	Podatki

Własność Praszewicz

caż Czynszu po 1837 r. kop. 20

Sydon	Sakowicz	"	"	"	"	"	"	"	"	45 8	45 8	
Michał	Kuksa	"	"	"	"	"	"	"	"	49 53	59 32	108 85
Filip	Dahun	"	"	"	"	"	"	"	"	41 42	18 60	90 32
Flordey	Kuksa	"	"	"	"	"	"	"	"	62 61	36 38	98 99
Wasil	Powalawicz	"	"	"	"	"	"	"	"	42 23	38 45	80 69
Swan	Zakulicz	"	"	"	"	"	"	"	"	32 86	63 31	96 18
Stepan	Kusa <u>Wojt</u>	"	"	"	"	"	"	"	"	18 7	10 46	28 53
ze za Grunt	przyjemny	"	"	"	"	"	"	"	"	"	"	"
Danilo	Matyszyk	"	"	"	"	"	"	"	"	"	18 16	18 16
Romon	Matyszyk	"	"	"	"	"	"	"	"	45 23	29 44	74 67
Filip	Soloweyko	"	"	"	"	"	"	"	"	45 1	53 69	128 71
Roman	Kozak	"	"	"	"	"	"	"	"	"	32 34	32 34
Swan	Chomus	"	15	"	"	70	"	"	"	3 30	59 6	63 21
Anton	Starzewicz	"	"	"	"	"	"	"	"	47 87	21 87	99 75
Jakow	Sakowicz	"	"	"	"	"	"	"	"	42 92	58 86	112 78
	Wziol wotow 2 w Cenie	"	"	"	"	11	"	"	"	"	"	"
Jakow	Dahun	"	"	"	"	60	"	"	"	62 54	57 22	120 17
Maksim	Dahun	"	"	"	"	"	"	"	"	64 40	35 16	99 56
Jakow	Iron	"	"	"	"	"	"	"	"	104 46	46 89	157 65
	Wziol wotow 1 w Cenie	"	"	"	"	6	"	"	"	"	"	"
Jakim	Matyszyk	"	"	"	"	"	"	"	"	32 14	29 27	61 41
Kalenik	Chomus	"	"	"	"	"	"	"	"	37 57	20 63	58 21
Pauluk	Dahun po Matyszu	"	"	"	"	"	"	"	"	46 85	24 73	101 59
Pauluk	Dahun	"	"	"	"	"	"	"	"	42 71	34 79	107 50
Jakow	Sakowicz <u>Sotnik</u>	"	"	"	"	"	"	"	"	16 20	37 22	53 42
	<u>Satus</u>	"	15	"	"	130	17	"	"	988 58	830 78	1837 87

*Tabella Wykazująca wszelkie poborów od
z wyprzedzeniem poruczy w Rubrykach Objaśnionym z R. 1837/8 ora.*

Liczba Smyków Smykowe		W y k a z																					
		Należność z roku 1837/8								z Romanieju Gotuwki								Odrobin					
		Podatku		Daniny		Podatku		Daniny		Podatku		Daniny		Podatku		Daniny		Podatku		Daniny			
Pub.	Kop.	Pub.	Kop.	Pub.	Kop.	Pub.	Kop.	Pub.	Kop.	Pub.	Kop.	Pub.	Kop.	Pub.	Kop.	Pub.	Kop.	Pub.	Kop.				
14	8	29	25	108	"	11	30	17	1 50	"	"	"	"	"	"	"	"	20	2	10 80	7		
"	23	"	60	3	"	"	32 1/2	1/2	5	"	"	"	"	"	"	"	"	"	2	"	30		
24	"	1 20	6	"	"	40	1	"	10	"	"	"	"	"	"	"	"	"	4	"	60		
25	"	1 20	6	"	"	40	1	"	10	"	"	"	"	"	"	"	"	"	3	"	45		
26	"	1 20	6	"	"	40	1	"	10	"	"	"	"	"	"	"	"	"	5	"	45		
"	"	"	"	1	"	20	"	"	"	"	"	"	"	"	"	"	"	"	"	"	"	<i>Pa</i>	
"	"	"	"	1	"	20	"	"	"	"	"	"	"	"	"	"	"	"	"	"	"	<i>9</i>	
"	"	"	"	1	"	20	"	"	"	"	"	"	"	"	"	"	"	"	"	"	"	<i>9</i>	
"	"	"	"	1	"	20	"	"	"	"	"	"	"	"	"	"	"	"	"	"	"	<i>9</i>	
"	"	"	"	1	"	20	"	"	"	"	"	"	"	"	"	"	"	"	"	"	"	<i>9</i>	
"	"	"	"	1	"	20	"	"	"	"	"	"	"	"	"	"	"	"	"	"	"	<i>9</i>	
17	9	33	45	138	"	15	52 1/2	20 1/2	2 30	"	"	"	"	"	"	"	"	25	"	20 86	12 96		
"	"	"	"	"	"	"	"	"	"	"	"	"	"	"	"	"	"	"	"	"	"	<i>Pa</i>	
"	1	"	60	3	"	"	35	1/2	5	"	"	"	"	"	"	"	"	"	"	3	"	45	
"	2	"	60	3	"	"	35	1/2	5	"	"	"	"	"	"	"	"	"	"	2	"	30	
3	"	1 20	6	"	"	35	1	"	10	"	"	"	"	"	"	"	"	"	"	2	"	30	
4	"	1 20	6	"	"	40	1	"	10	"	"	"	"	"	"	"	"	"	"	"	"	"	
5	"	1 20	6	"	"	40	1	"	10	"	"	"	"	"	"	"	"	"	"	4	"	60	
6	"	1 20	6	"	"	40	1	"	10	"	"	"	"	"	"	"	"	"	"	"	"	"	
7	"	1 20	6	"	"	40	1	"	10	"	"	"	"	"	"	"	"	"	"	4	"	60	
"	8	"	60	3	"	"	35	1/2	5	"	"	"	"	"	"	"	"	"	"	4	"	60	
9	"	1 20	6	"	"	30	1	"	10	"	"	"	"	"	"	"	"	"	"	"	"	"	
6	3	9	"	45	"	4	40	1/2	1 15	"	"	"	"	"	"	"	"	"	"	19	2 85		

Woscian dóbr Brusawic P. Kapitulę Witebskię
wskazanie Remanenta Jorstatego na Woscianach po dzień 24 Junij 1838 roku

Zostato Remanentem

		z Nudoboru w d. 1837		Podatki		z Nudoboru w d. 1838		Dawniejszego = co 1838 z potocznej M. Kuchur		Kamogor. h. Kuchur data co 1838 co 1838 = Remanent		po dniu 24 Junij 1838 r.	
		Pub.	Kop.	Pub.	Kop.	Pub.	Kop.	Pub.	Kop.	Pub.	Kop.	Pub.	Kop.
<u>Przeniesienia Stronicy</u>		15		130	17			988	58	830	78	1837	81
Włodar	Piewier			2 1/2				44	96	77	40	128	38
	Najot woda w cenie					6							
Chwiedor	Prokopowicz							6	16	55	4	61	20
Semen	Oleszko									24	31	24	31
Jakow	Jakusz							12	5	22	81	34	86
Tracy	Maxim Dahun									4	75	4	75
	Andrey Strzko										75		75
	Stepan Czepura									3	25	3	25
	Dawid Dahun		1	20								1	20
	Nasian Kuksa												
	Omelan Bobrak												
	Josyp Baran												
	Kumilo Strzko												
	Danila Czepura												
	Mikhalo Czepura												
<u>Ogol. caley W. R.</u>		15	1	152	23			1051	75	1019	92	2096	52
<u>Wies Sarnicwicze</u>													
= co Czynku po rs. 1 Kóp. 20 =													
Roman	Strumewicz							30	1 1/2	62	67	92	68 1/2
Maxim	Kozak							32	38 1/2	34	93 1/2	67	32
Klauryto	Mynozuk			35				15	91 1/2	44	94 1/2	61	21
Stepan	Mynozuk							17	61	49	29 1/2	66	90 1/2
Strzko	Rijewicz							49	4	70	68	117	79
Chwiedor	Sonstowski												
Sydar	Tylkiewicz							57	28 1/2	50	93 1/2	108	22
Panko	Tylkiewicz												
Chwiedor	Rijewicz							69	53	37	15	106	68
<u>Latrus</u>				35				269	78	350	61	690	74

5

Tabella Wykazująca wszelkie poborów od
 z wyszczególnieniem porządku w Rubrykach Obiawnionych w R. 1837/8 oraz

Liczba Dymów		W y k a z														Odrobina				
		Należność z roku 1837/8						z Romanem Gotuwką						za Romanem						
		Podatku		Daniny		Dary		Podatku		Daniny		Dary		za Romanem	za Romanem					
Pub.	Kop.	Pub.	Kop.	Pub.	Kop.	Pub.	Kop.	Pub.	Kop.	Pub.	Kop.	Pub.	Kop.	Pub.	Kop.					
6	3	9	45	4	90	1	15									19	2	85	12	
10		1	20	0		40	1	10									4		60	
	11		60	3		35	1/2	5									2		30	
12		1	20	0		40	1	10												
13		Swoboda	0		40	za	Prawa										4		60	
14		1	20	0		40	1	10									4		60	
15		1	20	0		40	1	10												
16		1	20	0		40	1	10									5		75	
17		1	20	0		40	1	10									5		75	
18		1	20	0		40	1	10									4		60	
	19		60	3		35	1/2	5									15	2	30	
	20		60	3		35	1/2	5									2		30	
21		1	20	0		40	1	10									4		60	
	22		20	3		35	1/2	5									3		45	
23		1	20	2	85		1	10									5		75	
24		1	20	0		40	1	10									4		60	
25		1	20	0		40	1	10									6		90	
														20			1	50		
				1		20														
				1		20														
				1		20														
				1		20														
18	7	24	60	12	85	14	80	20	2	30				20			1	65	10	95

Woscian dóbr Brusawic P. Kapitulę Wileńską
 uskaranie Remanenta Jorstatogona Woscianach po dzień 24 Junij
 1838 r.

Zostato Remanentem

	z Niedooboru w d. 1837 r.		Podatku		z Niedooboru w d. 1837 r.		z Niedooboru w d. 1837 r.		z Niedooboru w d. 1837 r.		z Niedooboru w d. 1837 r.				
	Pub.	Woj.	Pub.	Woj.	Pub.	Woj.	Pub.	Woj.	Pub.	Woj.	Pub.	Woj.			
<u>Przeniesienia Stronicy</u>	"	"	"	"	"	35	"	"	269	78	350	61	620	74	6
Onufry Mlynaruk	"	"	"	"	"	"	"	"	5	55	32	49	38	4	
Semen Kiriuba	"	"	"	"	"	"	"	"	64	92	77	55	153	72	
Wziot Wolu w Cenic	"	"	"	"	"	"	"	"	64	92	77	55	147	47	
Leowko Berdnik	"	"	"	"	"	"	"	"	64	92	77	55	147	47	
z Kamiany Wolu wziętego ze Dworu Podatku przybyło	"	"	"	"	"	2	"	"							
Trochim Sokolowski Kowal	"	"	"	"	"	"	"	"			2	90	2	90	
Josip Berdnik	"	"	"	"	"	"	"	"	54	5	53	39	107	44	
Pauluk Sokolowski	"	"	"	"	"	"	"	"							
Tychon Kryniowicz	"	"	"	"	"	"	"	"	16	64	46	50	63	14	
Semen Soloweyko	"	"	"	"	"	"	"	"	47	50	46	20	94	6	
Josip Brasuk	"	"	"	"	"	"	"	"	3	61	38	12	41	73	
Chwiedor Kijewicz	"	"	"	"	"	"	"	"	48	19	73	71	121	90	
Pauluk Dauhun	"	"	"	"	"	"	"	"			9	70	9	70	
Trochim Malaburoa	"	"	"	"	"	"	"	"	11	35 $\frac{1}{2}$	41	69 $\frac{1}{2}$	53	5	
Pauluk Lukasz Dauhun	"	"	"	"	"	"	"	"	59	37 $\frac{1}{2}$	41	38 $\frac{1}{2}$	99	76	
Janko Mlynaruk	"	"	3	15	"	70	"	"			7	5	10	90	
Omelan Kucwicz	"	"	"	"	"	"	"	"	17	66	52	39	70	5	
Karasin Sach	"	"	"	"	"	"	"	"	21	43 $\frac{1}{2}$	20	99 $\frac{1}{2}$	42	43	
nicy Kasian Kuksa	"	"	1	"	"	20	"	"					1	20	
" Jhnat Dauhun	"	"	1	"	"	15	"	"				25	1	20	
" Filip Blaki	"	"	"	"	"	"	"	"				25	"	25	
bey Korniej Mlynaruk	"	"	"	"	"	"	"	"			3	75	3	75	
" Janko Dauhun	"	"	"	"	"	"	"	"							
" Andrey Soloweyko	"	"	1	"	"	20	"	"					1	20	
" Kryhor Cyunik	"	"	"	"	"	"	"	"							
umartym Kalemiku Kowabi Luryk	"	"	"	"	"	"	"	"			2	25	2	25	
<u>Coot calcy WSE</u>	"	"	6	15	1	90	8	"	662	15	1010	18	1088	38	

*Tabella Wykazująca wszelkie poborów od
z wysegregowaniem ponizej w Rubrykach Obiazanym z R. 1837/8 oraz*

Liczba Dymów Smutnowe	W y k a z										Odrobina		Pła	
	Należność z Roku 1837/8					z Komanditu Gotyckiego					Koszt za Odrobina			
	Podatku		Daniny		Koszt	Podatku		Daniny		Koszt	Koszt			
Podatku	Podatku	Podatku	Podatku	Podatku		Podatku	Podatku	Podatku	Podatku		Podatku	Podatku	Podatku	
1	1	5	6	40	1	10					15	4	60	
2	5 1/2	3	35 1/2	5								3	45	
3	5 1/2	3	30 1/2	5								2	30	
4	1	5	6	40	1	10								
5	1	5	6	40	1	10						5	45	
6	1	5	6	40	1	10						4	60	
7	1	5	6	40	1	10						4	60	
			1	20										
52	630	37	435	61							1522	330		
1	48 1/2	3	35 1/2	5								5	45	
2	9 1/2	6	40	1	10							2	30	
3	48 1/2	3	35 1/2	5										
4	48 1/2	3	35 1/2	5								3	45	
5	48 1/2	3	35 1/2	5								1	15	
6	9 1/2	6	40	1	10						15	4	60	
7	9 1/2	6	40	1	10							6	90	
8	48 1/2	3	35 1/2	10								1	15	
9	48 1/2	3	35 1/2	10								3	45	
10	48 1/2	3	35 1/2	10								2	30	
11	9 1/2	6	40	1	10							3	45	
	4	50												
12	48 1/2	3	35 1/2	5								2	30	
48	1230	48	500	81	20						1532	480		

Woscian dóbr Prusawier P. Kapitulę Wileńską
urządzenie Remanenta Porostatego na Woscianach po dzień 24 Junij
1838 r.

Zostato Remanentem

z Niedołoru w d. 1837 r.		z 1838 r. porostogę		z 1838 r. porostogę		z 1838 r. porostogę		z 1838 r. porostogę	
Podatku	Podatku	Podatku	Podatku	Podatku	Podatku	Podatku	Podatku	Podatku	Podatku
Pub.	Pop.	Pub.	Pop.	Pub.	Pop.	Pub.	Pop.	Pub.	Pop.

Wies Pleszczyce

ca. Czynszu po Pub. Sr. 1 pop. 3.

Martyn	Ciechana	"	"	"	"	"	"	"	"	4 5	2 40	9 45
Miron	Nesieuk	"	"	"	"	"	"	"	"	1 85	4 82 1/2	9 07 1/2
Wryhor	Nesieuk	"	"	"	"	5	"	"	"	"	15 25	15 30
Semen	Sakowicz	"	"	"	"	"	"	"	"	"	"	"
Iwan	Sakowicz	"	"	"	"	"	"	"	"	"	2 20	2 20
Filip	Sakowicz	"	"	"	"	"	"	"	"	"	13 10	13 10
Wasylo	Nesieuk	"	"	"	"	"	"	"	"	"	13 50	13 50
Wasylo	Nesieuk	"	"	"	"	"	"	"	"	"	"	"

got catey Wsi

Wies Humniskore

ca. Czynszu po Pop. Sr. 9 1/2

Leon	Wryhor	"	"	"	"	"	"	"	"	14 77 1/2	30 2 1/2	44 80	
Stepan	Wryhor	"	"	"	"	"	"	"	"	10 9	43 3 1/2	53 12 1/2	
Michałko	Strow	"	"	"	"	"	"	"	"	25 87	39 57 1/2	64 44 1/2	
Potap	Sokolowski	"	"	"	"	"	"	"	"	"	17 38	17 38	
Denis	Sukowicz	"	"	"	"	"	"	"	"	50 19 1/2	57 12 1/2	137 32	
Terenty	Ciechana	"	"	"	"	"	"	"	"	110 6 1/2	68 56 1/2	179 21	
Wasylo	Ciechana	"	"	"	"	"	"	"	"	34 60 1/2	23 49 1/2	58 10	
Wasylo	Ciechana	"	"	"	"	"	"	"	"	36 66	24 8 1/2	60 74 1/2	
Wasil	Ciechana	"	"	"	"	"	"	"	"	"	12 44 1/2	12 44 1/2	
Martin	Sokolowski	"	"	"	"	"	"	"	"	35 3	33 31 1/2	68 34 1/2	
Wryhor	Sokolowski	"	"	"	"	"	"	"	"	"	52 86 1/2	52 86 1/2	
za za Grunt	Wryhor	"	"	"	"	"	"	"	"	"	"	"	
Wryhor	Wryhor	"	"	"	"	"	"	"	"	39	52 31 1/2	52 70 1/2	
<u>Latus</u>		"	"	"	"	"	"	"	"	348	25 1/2	154 23 80 1/2	48 1/2

7

*Tabella Wydziałowa wszystkich poborów od
z wyprzedzeniem porządku w Rubrykach Obciążonym z R. 1837/8*

Liczba Dymów		W y b o r a c y																							
		Kolejność z roku 1837/8								z Komandem Gotuwki								Odrobina							
		Podatku		Daniny		Podatku		Daniny		Podatku		Daniny		Podatku		Daniny		Podatku		Daniny					
Pub.	Kop.	Pub.	Kop.	Pub.	Kop.	Pub.	Kop.	Pub.	Kop.	Pub.	Kop.	Pub.	Kop.	Pub.	Kop.	Pub.	Kop.	Pub.	Kop.						
4	8	12	30	48	"	5	60	8	1	20	"	"	"	"	"	"	"	"	"	"	15	32	4	80	
"	13	"	48	3	"	"	35	1/2	"	5	"	"	"	"	"	"	"	"	"	"	3	"	15	"	
14	"	"	9 1/2	6	"	"	70	1	"	10	"	"	"	"	"	"	"	"	"	"	4	"	10	"	
"	15	"	"	"	"	"	"	1/2	"	10	"	"	"	"	"	"	"	"	"	"	2	"	30	"	
"	16	"	48	3	"	"	35	1/2	"	5	"	"	"	"	"	"	"	"	"	"	3	"	15	"	
17	"	"	9 1/2	6	"	"	70	1	"	10	"	"	"	"	"	"	"	"	"	"	6	"	90	"	
18	"	"	9 1/2	6	"	"	70	1	"	10	"	"	"	"	"	"	"	"	"	"	2	"	30	"	
19	"	"	9 1/2	6	"	"	70	1	"	10	"	"	"	"	"	"	"	"	"	"	5	"	45	"	
20	"	"	9 1/2	6	"	"	70	1	"	10	"	"	"	"	"	"	"	"	"	"	3	"	15	"	
21	"	"	9 1/2	6	"	"	70	1	"	10	"	"	"	"	"	"	"	"	"	"	3	"	15	"	
<hr/>																									
10	11	19	12 1/2	90	"	10	50	15 1/2	2	40	"	"	"	"	"	"	"	"	"	"	15	13	9	15	
<hr/>																									
1	"	1	5	6	"	"	70	1	"	10	"	"	"	"	"	"	"	"	"	"	30	1	60	"	
2	"	1	5	6	"	"	70	1	"	10	"	"	"	"	"	"	"	"	"	"	"	"	"	"	
3	"	1	5	6	"	"	70	1	"	10	"	"	"	"	"	"	"	"	"	"	"	"	"	"	
4	"	1	5	5	35	"	70	1	"	10	"	"	"	"	"	"	"	"	"	"	"	"	"	"	
5	"	"	50	6	"	"	70	1	"	10	"	"	"	"	"	"	"	"	"	"	3	"	15	"	
"	6	"	32 1/2	3	"	"	35	1/2	"	5	"	"	"	"	"	"	"	"	"	"	2	"	30	"	
"	7	"	52 1/2	3	"	"	35	1/2	"	5	"	"	"	"	"	"	"	"	"	"	2	7 1/2	3	15	
8	"	1	5	6	"	"	70	1	"	10	"	"	"	"	"	"	"	"	"	"	3	"	15	"	
9	"	1	5	6	"	"	70	1	"	10	"	"	"	"	"	"	"	"	"	"	3	"	15	"	
10	"	1	5	6	"	"	70	1	"	10	"	"	"	"	"	"	"	"	"	"	5	"	45	"	
11	"	1	5	6	"	"	70	1	"	10	"	"	"	"	"	"	"	"	"	"	2	"	30	"	
12	"	1	5	6	"	"	70	1	"	10	"	"	"	"	"	"	"	"	"	"	5	"	45	"	
"	"	"	"	"	1/3	"	"	"	"	"	"	"	"	"	"	"	"	"	"	"	"	"	"	"	
<hr/>																									
10	2	11	"	66	8	7	70	11	1	50	"	"	"	"	"	"	"	"	"	"	2	3 1/2	30	4	50

Sta

Przeł

Woscian dóbr Brusawicz P. Kapitulę Witeńską
 uskaranie komanenta forestategona Woscianach po dzień 24 Junij
 1838^o Rocz.

Zostato komanentem

		z Nudoboru w d. 1837 ^o		Podatku		z Nudoboru w d. 1837 ^o		z Nudoboru w d. 1837 ^o		z Nudoboru w d. 1837 ^o		z Nudoboru w d. 1837 ^o		
		Podatku		Podatku		Podatku		Podatku		Podatku		Podatku		
		Pub.	Woj.	Pub.	Woj.	Pub.	Woj.	Pub.	Woj.	Pub.	Woj.	Pub.	Woj.	
<u>Przemyslenia Stronicy</u>														
Momenty	Sokolowski							348	25 ^o	154	23	802	48 ^o	
Trochim	Sokolowski							64	86	49	3 ^o	110	89 ^o	
Matwiey	Sakowicz	48 ^o	3			35		57	25	48	86 ^o	109	95 ^o	
Onufry	Artuszyk									3	13 ^o	3	13 ^o	
Stasuy	Matalubda							8	11	8	73 ^o	16	87 ^o	
Swan	Strynko									25	8 ^o	25	8 ^o	
Masim	Artuszyk							69	87	52	31 ^o	122	18 ^o	
Panluk	Blocki							15	13	58	80	73	93	
Supryjan	Artuszyk							9	15 ^o	50	38 ^o	65	54 ^o	
<u>Łyot caley Wsi</u>		48 ^o	3			35		59	87	49	54	139	9 ^o	
<u>Wies Senczyce</u>														
caz <u>Crepura po d. 1 kop. 5.</u>														
Jozefat	Krupka									35	54	37	54	7 ^o
Roman	Krupka							41	48 ^o	42	41 ^o	114	20	
Ponkrat	Krupka							68	8	43	33 ^o	111	41 ^o	
Ostap	Krupka			65						48	42	49	37	
Onufry	Krupka	55						30	97	37	79	69	31	
Dorin	Crepura									80	90	80	90	
Petruk	Artuszyk							44	29	37	34 ^o	81	63 ^o	
Sakow	Piwien									10	22 ^o	10	22 ^o	
Filip	Artuszyk							73	35	20	75	94	10	
Wasil	Artuszyk							32	78	24	80	57	58	
Imat	Cywnik							30	97 ^o	13	45	44	42 ^o	
Kalenik	Cywnik									11	25	11	25	
nik Ponkrat	Crepura			27		20		8	64 ^o	29	50 ^o	38	67	
W. Parobcy	Petruk Crepura			1		20					25	1	15	
<u>Satus</u>		55	1	92		40		361	22 ^o	401	15 ^o	825	25 ^o	

Woscian dóbr Prusawic P. Kapitulę Witeńskę
 wskazanę Remanenta Jorostatego na Woscianach po dzień 24 Junij
 1838 roku

Restato Remanentem

	z Sudoboru w d. 1837		Podatku		Wz. Wywodła Pawane w Kopornie	Wz. Kacine co 1838 z Kacine	Summierung = co 1838 z Kacine	Kontingent p. Kacine co 1838 z Kacine	po dniu 24 Junij 1838 r.					
	Podatku		Podatku						Kontingent p. Kacine co 1838 z Kacine	Summierung = co 1838 z Kacine	Kontingent p. Kacine co 1838 z Kacine	po dniu 24 Junij 1838 r.	po dniu 24 Junij 1838 r.	
	Pub.	Kop.	Pub.	Kop.										Pub.
Przeniesienia Stronicy														
beł Jakub Cywile ..	"	55	192	"	40	"	"	301	22 1/2	401	15 1/4	825	25 1/2	9
Janho Czepura ..	"	"	"	"	"	"	"	"	"	"	"	"	"	
got całej Wsi														
	"	55	192	"	40	"	"	301	22 1/2	401	15 1/4	825	25 1/2	
Wies Pawelowie														
ca Czynszu po ksi. 1. Kop: 29 1/2														
Iwan Dęsun	"	"	"	"	30	"	"	59	23 1/2	58	7 1/2	118	28 1/2	
Stepan Poloda	"	"	"	"	50	"	"	97	89	50	47	148	80	
Omelan Szurma ..	"	"	"	"	"	"	"	79	31	31	14	110	45	
Imat Prewin	"	"	50	"	"	"	"	13	70	29	45	13	65	
Andrey Wasiek ..	"	9 1/2	"	45	"	52 1/2	"	17	4 1/2	41	68	60	67 1/2	
Kalenik Piotrowski	1	29 1/2	2	76	"	70	"	102	94 1/2	75	68	189	38	
Marko Prokoshowicz	"	"	"	"	"	"	"	21	43 1/2	60	4	81	47 1/2	
Nendrat Miklosz ..	"	"	"	"	"	"	"	55	50 1/2	31	9	86	59 1/2	
Matewiy Komiergk ..	"	"	"	"	"	"	"	"	"	21	26 1/2	21	26 1/2	
Paulus Prewin	"	"	"	"	"	"	"	19	53 1/2	56	31	68	84 1/2	
Jakim Dęsun ..	"	"	"	"	"	"	"	64	60	54	14 1/2	118	74 1/2	
Andrey Dęsun	"	"	"	"	"	"	"	10	81 1/2	37	79	54	60 1/2	
Petrus Klimuk	"	"	"	"	"	"	"	33	84	48	65 1/2	82	49 1/2	
Sitta Prewin	"	"	"	"	"	"	"	40	76	53	55	94	31	
Scipaw Wasiek	"	"	"	"	"	"	"	46	92 1/2	60	67 1/2	107	59 1/2	
Onufry Bobraky	1	29	"	"	70	"	"	"	"	48	6 1/2	50	6	
Summa														
		3	56 1/2	3	71	2	72 1/2	602	54	758	75 1/2	1431	29 1/2	

Woscian dóbr Przasłowic P. Kapitulę Wileńską
 uskarżanie Remanenta Jorostatego na Woscianach po dzień 24 Junij
 1838 roku

Costato Remanentem

z Sudoboru w d. 1837		Podatki		z 1838		z 1838		z 1838	
Pub.	Woj.	Podatki	Podatki	Pub.	Woj.	Pub.	Woj.	Pub.	Woj.

Przeniesienia Stronicy		Pub.	Woj.	Pub.	Woj.	Pub.	Woj.	Pub.	Woj.	Pub.	Woj.	Pub.	Woj.
Choma	Truska	3	50 1/2	3	41	2	42 1/2	602	54	458	45 1/2	1431	29 1/2
Tymos	Strypiel	"	"	"	"	"	"	20	89	41	62 1/2	98	51 1/2
Hordecy	Piotrowicki	"	"	"	"	"	"	19	13 1/2	50	45	69	58 1/2
Hryhor	Straska	"	"	"	"	"	"	1	35	11	60	13	1
Imat	Bilewicz	"	"	1	40 1/2	40	"	8	16	94	52 1/2	102	68 1/2
Podip	Barau	"	"	"	"	"	"	65	45	59	45	130	36 1/2
Hryhor	Barau	"	"	"	"	"	"	90	55 1/2	68	49 1/2	159	35 1/2
Chwidor	Sakowicz	"	"	"	"	"	"	16	84	12	12	28	96
Hryhor	Momotuch	"	"	"	"	"	"	44	84	53	35	98	19
ze za grunt przyimny		"	"	"	"	"	"	"	"	2	28 1/2	2	28 1/2
Horonty	Momotuch	"	"	"	"	"	"	64	82	90	6 1/2	168	88 1/2
Wziot woda wlenie		"	"	"	"	5	"	"	"	"	"	"	"
Martin	Momotuch	1	29 1/2	3	15	40	"	11	68	35	9 1/2	59	46
Masim	Momotuch	"	"	"	"	"	"	28	25 1/2	60	30	88	55 1/2
Ustym	Momotuch	"	"	2	12 1/2	"	"	54	69	69	40	129	41 1/2
Omelau	Piwin	"	"	"	"	"	"	22	47	32	92 1/2	55	39 1/2
Sarow	Masim	"	"	"	"	"	"	26	29	27	54	55	83
Semen	Wornicycyk	"	"	"	"	"	"	"	"	"	"	"	"
Hryhor	Wornicycyk	"	"	"	"	"	"	"	"	33	48 1/2	33	48 1/2
Wornicy	Prokus	"	"	"	"	"	"	23	83 1/2	37	40 1/2	61	24 1/2
Demian	Piwin	1	29 1/2	3	"	40	"	33	80 1/2	33	17	41	41 1/2
Sodos	Dauhu	"	"	"	"	"	"	4	45 1/2	29	43 1/2	34	19
Hryhor	Perdich	"	"	1	"	20	"	"	"	3	"	4	20
Omelau	Bilewicz	"	"	1	"	20	"	"	"	3	"	4	20
Hryhor	Dejan	"	"	"	"	"	"	"	"	45	"	45	"
Wimanty	Kalin	"	"	"	"	"	"	"	"	45	"	45	"

Satus

6	15 1/2	18	45	5	22 1/2	5	"	1211	36 1/2	1646	98 1/2	2893	14 1/2
---	--------	----	----	---	--------	---	---	------	--------	------	--------	------	--------

Woscian dóbr Prusawic P. Kapitulę Witeńskę
 uskaranie Remanenta Porostatego na Woscianach po dzień 24 Junij
 1838 r.

Zostato Remanentem

	z Sudoboru w r. 1837		Podatku		Przebież w 1838 r.	Przebież w 1838 r.	Przebież w 1838 r.	Przebież w 1838 r.	Przebież w 1838 r.	Przebież w 1838 r.	Przebież w 1838 r.	Przebież w 1838 r.			
	Pub.	Woj.	Pub.	Woj.											
<u>Przeniesienia Stronicy</u>	6	15 1/2	18	45	5	22 1/2	5	"	12	36 1/2	104	98 1/2	28	93 1/2	1 1/2
Stronicy Sontuch Kraueruk Umast Remanent Sioysoy	"	"	"	"	"	"	"	"	"	"	"	50	"	50	"
" Misicy Dauhun	"	"	"	"	"	"	"	"	"	"	"	1	20	2	40
" Wlementy Srok	"	"	1	"	"	20	"	"	"	"	"	6	25	6	25
" Smat Podkasik	"	"	"	"	"	20	"	"	"	"	"	"	"	"	20
" Danilo Czepura	"	"	"	"	"	"	"	"	"	"	"	"	"	"	"
" Wasil Czekowicz	"	"	"	"	"	"	"	"	"	"	"	"	"	"	"
bel Filip Podkasik	"	"	"	"	"	"	"	"	"	"	"	"	"	"	"
" Tymos Sakowicz	"	"	"	"	"	"	"	"	"	"	"	"	"	"	"
<u>Cygot całej Wsi</u>	6	15 1/2	19	45	5	62 1/2	5	"	12	36 1/2	105	93 1/2	29	05 5/2	1 1/2
<u>Wies Symonowice</u>															
z Cymru po Kop si? go															
Nestor Podkasik	"	"	"	"	"	"	"	"	15	62 1/2	64	65 1/2	83	29 1/2	"
Krymor Podkasik	"	"	"	"	"	"	"	"	"	"	"	"	"	"	"
w 1837 wrot wotu wleme	"	"	"	"	"	4	"	"	11	10 1/2	62	22 1/2	85	33 1/2	"
o Datku z Jamany wotu smy bylo	"	"	"	"	"	2	"	"	"	"	"	"	"	"	"
Leon Nowik	"	"	4	"	"	40	"	"	12	63 1/2	36	86	54	19 1/2	"
Mihalko Podkasik	"	"	"	"	"	"	"	"	6	9 1/2	26	82 1/2	32	92	"
Kryhor Bepiecha	"	"	"	"	"	"	"	"	"	"	42	46 1/2	42	46 1/2	"
Prokop Bepiecha	"	"	"	"	"	"	"	"	"	"	46	22	40	27	50 1/2
Kondrat Bepucha	"	"	"	"	"	"	"	"	"	"	19	62 1/2	19	62 1/2	"
Mihalko Bepiecha	"	"	"	"	"	"	"	"	19	47	36	63 1/2	50	40 1/2	"
Proan Bepiecha	"	"	"	"	"	"	"	"	"	"	4	32 1/2	4	32 1/2	"
ze na grunt Przyimny	"	"	"	"	"	"	"	"	"	"	"	"	"	"	"
<u>Latus</u>	"	"	4	"	"	40	9	"	42	91 1/2	322	81 1/2	409	42 1/2	"

Woscian dóbr Brusawic P. Kapitulę Witebskię
 uskaranie kumarenta jorstatogona Woscianach po dzień 24 Junij
 1838 roku

Zostato Reimarentem

	z Sudoboru w d. 1837		Podatku		z wyjątkami w dawnych kucharach	z wyjątkami w dawnych kucharach	z wyjątkami w dawnych kucharach	z wyjątkami w dawnych kucharach	z wyjątkami w dawnych kucharach	z wyjątkami w dawnych kucharach	z wyjątkami w dawnych kucharach														
	Pub.	Woj.	Pub.	Woj.																					
Przeniesienia Stronicy	"	"	4	"	40	9	"	42	91	322	81	409	12												
Grigor Pepsucha	"	"	"	"	"	"	"	"	"	17	1 1/2	17	1 1/2												
Wakuta Pietrusik	"	"	"	"	"	"	"	17	29	52	62	69	91												
Petruch Petrusik	"	68 1/2	"	"	"	"	"	"	"	41	88	42	50 1/2												
Wasil Plesko.	"	"	"	"	"	"	"	6	20	40	71	46	91												
Parchon Podkasik.	"	"	"	"	"	"	"	27	76	31	95	59	71												
Semen Suszko.	"	"	"	"	"	"	"	18	18 1/2	38	92 1/2	57	10 1/2												
Ponifat Szwac	"	"	"	"	"	"	"	"	"	20	97	20	97												
Korniej Szwac	"	"	"	"	"	"	"	17	60	49	92 1/2	67	52 1/2												
Stepan Podkasik	"	"	"	"	"	"	"	"	"	20	37	20	37												
Chwidor Podkasik	"	"	"	"	"	"	"	"	21	6	90	7	11												
Denis Podkasik	"	"	1	20	"	"	"	8	88 1/2	59	28	69	36 1/2												
Wasil Romanuk	"	30	"	"	"	"	"	33	3 1/2	69	10 1/2	92	43 1/2												
Kurylo Oksujewicz	"	45	1	50	"	35	"	11	43	29	52	49	25 1/2												
wziol Notu w dniu 1838 roku												"	"	"	"	"	"	"							
Demian prokopa Pepsucha	"	"	"	"	50	"	"	5	80 1/2	75	75 1/2	81	56												
Lukjan Korniejczyk	"	"	"	"	14	"	"	20	45	31	81	52	43												
Jakow Pepsucha	"	"	1	62 1/2	"	"	"	6	39 1/2	57	94	65	95 1/2												
Wasil Skrypal	"	"	"	"	"	"	"	41	62 1/2	69	31 1/2	110	94												
Godos Czechowicz.	"	"	"	"	"	"	"	18	32	37	65	55	97												
Stepan Podkasik z Starosiej jorathu Nuplaci	"	"	"	"	"	"	"	"	"	"	45	"	45												
Andrej Korniejczyk	"	"	"	"	"	"	"	"	"	2	45	2	45												
Grigor Waszuch.	"	"	"	"	"	"	"	"	"	"	45	"	45												
Filip Nowik	"	"	"	"	"	"	"	"	"	1	20	1	20												
Grigor Szwac	"	"	"	"	"	"	"	"	"	"	"	"	"												
Stepan Podkasik	"	"	"	"	"	"	"	"	"	"	"	"	"												
Kasjan Korniejczyk	"	"	"	"	"	"	"	"	"	"	"	"	"												
Sanko Macho.	"	"	60	"	20	"	"	"	"	"	45	1	25												
Satus												1	43 1/2	8	92 1/2	1	89	15	"	296	13	1078	44 1/2	1402	32 1/2

Tabella Wydziałowa wszystkich poborów od
 z wyszegotowaniem porządku w Rubrykach Obiawnym z R. 1837/8 ora.

Liczba Dymów Emtowa	W y b o r u												
	Należność z roku 1837/8					z Romaneta Gotuwka					Odrobina		
	Podatku Czynsz Pub	Podatku Kop Pub	Podatku Kop Pub	Daniny Kop Pub	Daniny Kop Pub	Podatku Czynsz Pub	Podatku Kop Pub	Podatku Kop Pub	Daniny Kop Pub	Daniny Kop Pub	Wszystko Kop Pub		
1	39 1/2	1		1	10	4 50						6	90
2	42 1/2	6		40	1	10						5	75
3	42 1/2	6		40	1	10						4	60
4	42 1/2	6		40	1	10							
5	4 50												
6	21 1/2	3		35 1/2	10			35				2	30
7	42 1/2	6		40	1	5							
8	42 1/2	6		40	1	10							
9	42 1/2	6		40	1	10						6	90
10	42 1/2	6		40	1	10						5	75
11	42 1/2	6		40	1	10						2	30
12	42 1/2	6		40	1	10						5	75
13	42 1/2	6		40	1	10							
14	42 1/2	6		40	1	10						5	75
15	42 1/2	6		40	1	10						10	1 50
16	42 1/2	6		40	1	10						3	45
17	42 1/2	6		40	1	10						5	75
18	42 1/2	6		40	1	10						4	60
19	1 11 18 1/2	99 32	10 85	1 1/2 2 55	4 50			35				62	9 30

Woscian dobr. Braslawiec P. Kapitulę Witebskię
 wskazanę Remanontu Jurystę na Woscianach po dzień 24 Sierpnia 1838 r.

Restato Reimanentem

Czynsz		Podatki		Czynsz w zajmowaniu		Czynsz w zajmowaniu		Czynsz w zajmowaniu		Czynsz w zajmowaniu	
Pub.	Woj.	Pub.	Woj.	Pub.	Woj.	Pub.	Woj.	Pub.	Woj.	Pub.	Woj.

Polwask Tolkowa

Wies Tolkowa

z Czynszu po No. sr. 42 1/2

Prokop	Sakusz	"	3	5	"	40	"	"	"	6 50	16 45
na grunt przyamny		"	4	50	"	"	"	"	"	"	"
Onufry	Sakowicz	"	"	"	"	"	"	"	4 15	69	4 84
Mikita	Sakowicz	"	"	"	"	"	"	"	3 30	35 19	38 49
Elisz	Nieryporczyk	"	"	"	"	"	"	"	"	"	"
na grunt przyamny		"	"	"	"	"	"	"	"	"	"
Wasil	Nieryporczyk	"	"	"	"	"	"	"	26 10	49 2 1/4	105 3 1/4
Onufry	Nieryporczyk	"	"	"	"	"	"	"	"	"	"
Semen	Nieryporczyk	"	"	"	"	"	"	"	"	"	"
Ponon	Soyrye	"	"	"	"	"	"	"	"	2 1/2	2 1/2
Mikolaj	Nieryporczyk	"	42	68	"	70	"	"	20 45	58 40	81 25 1/2
Lukasz	Nieryporczyk	"	"	"	"	"	"	"	"	50 2	50 2
Imat	Nieryporczyk	"	"	"	"	"	"	"	25 1	33 15 1/2	58 16 1/2
Pawle	Ponowalczyk	"	"	"	"	"	"	"	"	"	"
Marasim	Nieryporczyk	"	"	"	"	"	"	"	23 52	3 1/2	26 56 1/2
Chwidor	Kataszuk	"	"	"	"	"	"	"	3 2	"	3 2
Roman	Soyrye	"	"	"	"	"	"	"	80	3 4 1/2	38 28 1/2
Janko	Nieryporczyk	"	"	"	"	"	"	"	34 40	8 3 1/2	43 1 1/2
Pondrat	Soyrye	"	"	"	"	"	"	"	1 7 1/2	13 12 1/2	20 50 1/2
1837 wiot wote w lenie		"	"	"	"	6	"	"	"	"	"
Artyur	Nieryporczyk	"	"	"	"	"	"	"	6 4 1/2	3 7 1/2	10 16 1/2
<u>Łatus</u>		"	4 95 1/2	5 68	"	1 40	6	"	148 80 1/2	330 3 1/2	49 2 1/2

Tabella Wykazująca wszelkie poborów od
z wyszczególnieniem porządku w Rubrykach Obiawnionym z R. 1837/8

Liczba Dymów Emtowa	Należność z roku 1837/8		z Komanditu Gotuwki						Odrobina								
	Podatku		Daniny		Podatku		Drobnego		za Odrobinę								
	Pub.	Kop.	Pub.	Kop.	Pub.	Kop.	Pub.	Kop.	Pub.	Kop.							
17	1	11 48	99	32	18	85	17	2	55	4	50	35	2	9	30		
19	"	"	12	1	"	"	1	10	"	"	"	"	"	1	60		
20	"	"	12	6	"	40	1	10	"	"	"	"	"	"	"		
"	21	"	21	3	"	35	1/2	5	"	"	"	"	"	2	30		
22	"	"	12	6	"	40	1	10	"	"	"	"	"	"	"		
23	"	"	12	6	"	40	1	10	"	"	"	"	"	"	"		
24	"	"	12	6	"	40	1	10	"	"	"	"	"	2	30		
25	"	"	12	6	"	40	1	10	"	"	"	"	"	"	"		
26	"	"	12	6	"	40	1	10	"	"	"	"	"	"	"		
27	"	"	12	6	"	40	1	10	"	"	"	"	"	"	"		
28	"	"	12	6	"	40	1	10	"	"	"	"	"	3	45		
29	"	"	12	6	"	40	1	10	"	"	"	"	"	5	45		
30	"	"	12	6	"	40	1	10	12	15	40	"	"	1	60		
31	"	"	12	6	"	40	1	10	"	"	"	"	"	5	45		
32	"	"	12	6	"	40	1	10	"	"	"	"	"	1	60		
33	"	"	12	6	"	40	1	10	"	"	"	"	"	1	60		
34	"	"	12	6	"	40	1	10	"	"	"	"	"	5	45		
35	"	"	12	6	"	40	1	10	"	"	"	"	"	1	60		
36	"	"	12	6	"	40	1	10	"	"	"	"	"	"	"		
37	"	"	12	6	"	40	1	10	"	"	"	"	"	4	60		
38	"	"	12	6	"	40	1	10	"	"	"	"	"	5	45		
39	"	"	12	6	"	40	1	10	"	"	"	"	"	"	"		
39	2	20	19	214	32	24	50	38	6	20	4	9	15	15	113	16	95

Woscian dobr. Brasawier P. Kapitulę Witebskię
 uskaranie kumanontu Jarostatego na Woscianach po dzień 24 Junij
 1838 r.

Costato Reimansentem

w Sudoboru w d. 1837		w 1838 r.		w 1838 r.		w 1838 r.		w 1838 r.	
Podatki		Podatki		Podatki		Podatki		Podatki	
Podatki	Podatki	Podatki	Podatki	Podatki	Podatki	Podatki	Podatki	Podatki	Podatki
Pub.	Kop.	Pub.	Kop.	Pub.	Kop.	Pub.	Kop.	Pub.	Kop.

Premiesieniu	Stronicy	4	9 5/2	5	68	1	40	6	118	86 1/2	330	3 1/2	40 1/2	2 1/2	W
Jozef	Strypczysk	"	"	5	"	"	40	"	3	6	30	91	39	6 1/2	
Wasil	Jaroszewicz	"	"	"	"	"	"	"	"	"	"	"	"	"	
Wasil	Sakowicz	"	"	"	"	"	"	"	2	56 1/2	90 1/2	40	10 1/2		
Roman	Cybulicz	"	"	"	"	"	"	"	53	11 1/2	36	10 1/2	89	6 1/2	
Wakula	Kotarski	"	"	"	"	"	"	"	"	"	"	"	"	"	
Kryhor	Kohus	"	"	"	"	"	"	"	9	5 1/2	18	38 1/2	24	9 1/2	
Wasil	Dachuc	"	"	"	"	"	"	"	"	"	"	"	"	"	
Miron	Korniczysk	"	"	"	"	"	"	"	"	"	"	"	"	"	
Kryhor	Jaroszewicz	"	"	"	"	"	"	"	"	"	"	"	"	"	
Janat	Jaroszewicz	"	"	"	"	"	"	"	23	18 1/2	19	11 1/2	42	30	
Ustym	Jaroszewicz	"	"	"	"	"	"	"	22	25 1/2	1	30 1/2	23	56	
Wasil	Kyruk	"	"	"	"	"	"	"	3	48 1/2	19	54	23	2 1/2	
Mikolaj	Szerucki	"	"	"	"	"	"	"	11	90	9	9	20	99	
Ostap	Jaroszewicz	"	"	"	"	"	"	"	"	"	1	30	1	30	
Jedos	Oleszko	"	"	"	"	"	"	"	11	33	58	8	69	41	
Wasil	Korniczysk	"	"	"	"	"	"	"	"	"	6	45	6	45	
Josyf	Dachuc	"	"	"	"	"	"	"	25	45 1/2	15	46 1/2	40	9 1/2	
Dawid	Dachuc	"	"	"	"	"	"	"	"	"	"	"	"	"	
Emefy	Oleszko	"	"	"	"	"	"	"	2	19 1/2	"	"	2	19 1/2	
Iwan	Schotowicki	"	"	"	"	"	"	"	"	"	29	41	29	41	
Petrak	Cybulicz	"	"	"	"	"	"	"	"	"	"	"	"	"	
Summa		4	9 5/2	10	68	2	10	6	317	31 1/2	644	9 1/2	985	11 1/2	

Woscian dóbr Prusawier P. Kapitulę Witebskię
 wskazanę permanentną porostatę na Woscianach po dzień 24 Junij
 1838 roku

Restato permanentem

	z Sudoboru w d. 1837		Podatku		z 1838		z 1838		z 1838		z 1838		
	Pub.	Kop.	Pub.	Kop.	Pub.	Kop.	Pub.	Kop.	Pub.	Kop.	Pub.	Kop.	
<u>Przenosi Stronicy</u>	4	95 10 68	2	10 6	"	"	314	31 1/2	644	9 1/2	985	14 1/2	65
Pauluk Stronicy	"	"	"	"	"	"	"	"	"	"	96 1/2	"	96 1/2
Lepni Oleszko	"	"	"	"	"	"	"	"	4	69 1/2	4	69 1/2	"
Karasin Zehulix	"	"	"	"	"	"	25	48 1/2	2	69	28	1 1/2	"
Stepan Oleszko	"	"	5	"	39 1/2	"	"	"	4	98 1/2	10	31	"
Andrzej Stronicy	"	"	"	"	"	"	20	1	13	28	33	92	"
Pauluk Oleszko	"	"	"	"	"	"	15	25	"	"	15	25	"
Kalenik Oleszko	"	"	"	"	"	"	"	"	"	"	"	"	"
Swan Oleszko	"	"	"	"	"	"	"	"	9	18	9	18	"
Prokop Zehulix	"	"	"	"	"	"	"	"	"	"	"	"	"
Wasil Stronicy	"	"	"	"	"	"	1	40	"	"	1	40	"
Wasi Kalenik Sierpny	"	"	"	"	"	"	16	88	26	67	41	55	"
Chwiedor Nuryjporzyk	"	"	"	"	"	"	"	"	"	"	"	"	"
Wosin Nuryjporzyk	"	"	"	"	"	"	"	"	"	"	"	"	"
Chwiedor Sierpny	"	"	1	"	20	"	"	"	"	"	1	20	"
Wasi Nester Nuryjporzyk	"	"	"	"	"	"	"	"	"	"	95	"	95
<u>Ogot całej Wsi</u>	4	95 16 68	2	69 1/2	6	"	394	34 1/2	704	13 1/2	1132	3 1/2	"
<u>Fotwark Crachowic</u>													
<u>Wies Olesiejewicze</u>													
Crupka ju Subst. 1 kop 50.													
Stepan Crachowic	"	"	"	"	"	"	"	"	34	69 1/2	34	69 1/2	"
Seweryn Dubowik	"	"	"	"	"	"	7	16 1/2	28	23 1/2	35	40	"
<u>Satus</u>	"	"	"	"	"	"	7	16 1/2	62	56	70	2 1/2	"

Tabella Wzrostkowa wsielkich poborów od 1837/8 z wyszczególnieniem porządku w Rubrykach Obiawnionym z R^o 1837/8 ora.

Liczba Suntow Suntow	Należność z roku 1837/8		z Romanu Gotuwa						Odrobin	
	Podatku		Daniny		Podatku		Daniny		Kas. i za Romanu	
	Podatku	Podatku	Podatku	Podatku	Podatku	Podatku	Podatku	Podatku	Podatku	Podatku

2	3	12	1	40	2	20							8	120
3					1/2	5							3	45
4														
5	45	3		35	1/2	5							3	45
6	23	6		40	1	5							2	30
7	45	3		35	1/2	10							2	30
8			95		1	10							3	45
9	150	6		40	1	10							4	60
10	45	3		35	1/2	5								
11	45	3		35	1/2	5							3	45
12			136		1	10							2	30
13	150	6		40	1	10							3	45
14		3			1/2	5							2	30
15			95		1/2	5							1	15
16	150	6		40	1	10							4	60
17	113	6		40	1	10							3	45
18			133		1	10							2	30
19	150	6		40	1	10							4	60
20	9	13	36	40	59	1/2	225						49	435

Moscian dóbr Brusawic P. Papiulę Witeńskię
 uskaranié Remanenta Jorstatęgoná Moscianack po dzień 24 Junij
 1838^o Rocz.

Zostato Remanentem

	z Nudoboru w d. 1837 ^o		Podatku		z Nudoboru w d. 1837 ^o		z Nudoboru w d. 1837 ^o		z Nudoboru w d. 1837 ^o		z Nudoboru w d. 1837 ^o		z Nudoboru w d. 1837 ^o			
	Pub.	Wól.	Pub.	Wól.	Pub.	Wól.	Pub.	Wól.	Pub.	Wól.	Pub.	Wól.	Pub.	Wól.		
Przeniesienia Stronicy	"	"	"	"	"	"	"	"	7	10 ¹ / ₂	62	80	40	2 ¹ / ₂ 16		
Michałko Lach	"	45	3	"	"	35	"	"	"	"	14	48 ¹ / ₂	18	88 ¹ / ₂		
Swanowi Czachowiczowi	"	"	"	"	"	"	"	"	"	"	"	"	"	"		
Swan Kot	"	"	"	"	"	"	"	"	12	9 ¹ / ₂	43	96 ¹ / ₂	56	90 ¹ / ₂		
Jakow Dachun	"	124	"	"	"	"	"	"	6	18	84	44	154	89		
Mikołaj Kowalewicz	"	"	"	"	"	"	"	"	"	"	1	"	1	"		
Sachwicz Czachowicz	"	45	2	5	"	35	"	"	2	92	16	110	9 ¹ / ₂	21 ¹ / ₂ 28 ¹ / ₂		
Wziót wolu w lenie 1838.	"	"	"	"	"	"	5	"	"	"	"	"	"	"		
Andrzej Andronowicz	"	"	"	"	"	"	"	"	3	18 ¹ / ₂	58	35	61	89 ¹ / ₂		
Prokop Czachowicz	"	"	"	"	"	"	"	"	5	3	81 ¹ / ₂	58	49	112	30 ¹ / ₂	
Stepan Berdniek	"	"	"	"	"	"	"	"	3	23	51	83 ¹ / ₂	55	6 ¹ / ₂		
Panko Korak	"	150	1	64	"	70	"	"	2	50	90	94	21 ¹ / ₂	156	98 ¹ / ₂	
Wziót wolu w lenie 1838.	"	"	"	"	"	"	5	"	"	"	"	"	"	"		
Petrak Korak	"	"	"	"	"	"	"	"	3	7	43 ¹ / ₂	45	88 ¹ / ₂	83	37 ¹ / ₂	
Swan Czachowicz	"	45	"	"	"	35	"	"	"	"	2	4	48 ¹ / ₂	35	8 ¹ / ₂	
Wziót wolu w lenie 1838.	"	"	"	"	"	"	6	"	"	"	"	"	"	"		
Chudor Korak	"	45	2	5	"	35	"	"	5	15	107	46 ¹ / ₂	162	46 ¹ / ₂		
Symos Borczera	"	"	"	"	"	"	"	"	10	86	65	95 ¹ / ₂	76	81 ¹ / ₂		
Demian Korak	"	37	"	"	"	"	"	"	2	76	35	88	47 ¹ / ₂	140	49 ¹ / ₂	
Wziót wolu w lenie 1838.	"	"	"	"	"	"	5	"	"	"	"	"	"	"		
Suprun Korak	"	150	4	64	"	70	"	"	2	27	64 ¹ / ₂	79	96 ¹ / ₂	119	48	
Wziót wolu w lenie 1838.	"	"	"	"	"	"	5	"	"	"	"	"	"	"		
Sudun Korak	"	"	"	"	"	"	"	"	30	63	60	10 ¹ / ₂	90	49 ¹ / ₂		
Satus		7	64	13	41	2	80	26	"	5	27	94	106	14	164	39 ¹ / ₂

Tabella Wydziałowa wsielkich poborów od 1837/8 z wyszegotowaniem porządku w Rubrykach Objaśnionym z R. 1837/8 ora.

Liczba Dymów Emtowa	W										Odrobin														
	Należność z roku 1837/8					z Komarczka Gotuwka																			
	Podatku Kamienic	Podatku Kamienic	Podatku Kamienic	Podatku Kamienic	Podatku Kamienic	Podatku Kamienic	Podatku Kamienic	Podatku Kamienic	Podatku Kamienic	Podatku Kamienic	Podatku Kamienic	Podatku Kamienic	Podatku Kamienic												
10	9	13	36	40	59	4	1 1/2	2	25	"	"	"	"	"	"	"	"	"	"	"	49	4	35	12	
20	"	1	50	6	"	"	40	1	10	"	"	"	"	"	"	"	"	"	"	"	"	3	"	45	
21	"	"	"	5	33	"	"	1	10	"	"	"	"	"	"	"	"	"	"	"	"	3	"	45	
"	22	"	45	3	"	"	35	1/2	5	"	"	"	"	"	"	"	"	"	"	"	"	3	"	45	
"	23	"	"	3	"	"	"	1/2	5	"	"	"	"	"	"	"	"	"	"	"	"	1	"	45	
"	24	"	45	3	"	"	35	"	5	"	"	"	"	"	"	"	"	"	"	"	"	2	"	30	
25	"	"	"	2	55	"	"	1	10	"	"	"	"	"	"	"	"	"	"	"	"	3	"	45	
26	"	1	50	6	"	"	40	1	10	"	"	"	"	"	"	"	"	"	"	"	"	5	"	45	
"	27	"	45	3	"	"	35	1/2	5	"	"	"	"	"	"	"	"	"	"	"	"	40	2	30	
28	"	1	50	6	"	"	40	1	10	"	"	"	"	"	"	"	"	"	"	"	"	6	"	90	
29	"	"	"	2	83	"	"	1	10	"	"	"	"	"	"	"	"	"	"	"	"	4	"	60	
30	"	1	50	6	"	"	40	1	10	"	"	"	"	"	"	"	"	"	"	"	"	2	"	30	
31	"	1	50	6	"	"	40	1	10	"	"	"	"	"	"	"	"	"	"	"	"	6	"	90	
"	"	4	50	"	"	"	"	"	"	"	"	"	"	"	"	"	"	"	"	"	"	"	"	"	Gen
32	"	1	50	6	"	"	40	1	10	"	"	"	"	"	"	"	"	"	"	"	"	4	"	60	
33	"	1	50	6	"	"	40	1	10	"	"	"	"	"	"	"	"	"	"	"	"	4	"	60	
34	"	1	50	6	"	"	40	1	10	"	"	"	"	"	"	"	"	"	"	"	"	2	"	30	
"	"	"	"	1	"	"	20	"	"	"	"	"	"	"	"	"	"	"	"	"	"	"	"	"	Patm
"	"	"	"	1	"	"	20	"	"	"	"	"	"	"	"	"	"	"	"	"	"	"	"	"	Paro
"	"	"	"	1	"	"	20	"	"	"	"	"	"	"	"	"	"	"	"	"	"	"	"	"	Pa
"	"	"	"	60	"	"	"	"	"	"	"	"	"	"	"	"	"	"	"	"	"	"	"	"	
"	"	"	"	"	"	"	"	"	"	"	"	"	"	"	"	"	"	"	"	"	"	"	"	"	
21	13	32	11	144	90	14	25	24	4	35	"	"	"	"	"	"	"	"	"	"	"	40	100	15	"



Woscian dóbr Prusawier P. Kapitulę Witeńskię
 w ukazanie Komaranta Jęzostatego na Woscianach po dzień 24 Junij
 1838 roku

Zostato Reimamentem

	z Nudoboru w d. 1837		Podatku		Dawane w Koponach	Zużyto Kopon	Dawanie z 1838 z postoye w kubic	Dawanie z 1838 z postoye w kubic	Kawon z 1838 z postoye w kubic	po dniu 24 Junij 1838 r.	
	Pub.	Kop.	Pub.	Kop.						Pub.	Kop.
Przeniesienia Stronicy	404	1341	280	26			52 9/2	1066	14	1643	93 1/2
Styhor Crachowier	"	"	"	"	"	"	"	"	181	20 1/2	81 20 1/2
Wasil Kozak	150	64	40	"	"	"	33 1/2	95 1/2	132	20	132 20
Lawryn Kozak	"	"	"	"	"	"	5 15	53 1/2	58	27	58 27
Semen Crachowier	" 45	"	35	"	"	"	"	29	19	36	29
Miód wotu w cenie 1838	"	"	"	"	6	"	"	"	"	"	"
Iwan Kozak	"	"	"	"	"	"	56 1/2	104	10	166	52 1/2
Miód wotu w cenie 1838	"	"	"	"	6	"	"	"	"	"	"
Makar Crachowier	150	343	40	"	"	"	56 1/2	115 1/2	186	59 1/2	186 59 1/2
Miód wotu w cenie 1838	"	"	"	"	6	"	"	"	"	"	"
Zumiany Notu Dodatku smybyto	"	"	"	"	3	"	"	"	"	"	"
Lechun Dinkowier	"	"	"	"	"	"	6 80	89 2/2	96	59 1/2	96 59 1/2
Masim Duryer	"	"	"	"	"	"	44 50	46 21 1/2	120	41 1/2	120 41 1/2
Onyszko Crachowier	"	"	"	"	"	"	12 26 1/2	12 49 1/2	24	78	24 78
Iwan Crachowier	150	317	40	"	"	"	14	98 9 1/2	127	29	127 29
Miód wotu w cenie	"	"	"	"	6	"	"	"	"	"	"
Lohmin Crachowier	"	"	"	"	"	"	29 39	45 46	74	85	74 85
Pauluk Crachowier	"	"	"	"	"	"	41 1/2	22 59 1/2	23	1 1/2	23 1 1/2
ra Gount smyżenny	"	"	"	"	"	"	"	"	"	"	"
Imat Dinkowier	"	"	"	"	"	"	12 18 1/2	49 29 1/2	61	48 1/2	61 48 1/2
Mihalho Dubowier	"	"	"	"	"	"	18 49	42 59 1/2	61	8 1/2	61 8 1/2
Pauluk Dubowier	"	"	"	"	"	"	13 33 1/2	45 52	58	85 1/2	58 85 1/2
Mikolaj Lach	"	"	"	"	"	"	"	51	41	51	41
Chwidor Wieluzko	"	"	"	"	"	"	"	"	"	"	"
bek Ostap Lach	"	"	"	"	"	"	"	"	"	"	"
Dimitron Crachowier	"	"	40	20	"	"	"	"	"	"	60
Mikolaj Lachunie Umarzym Lach	"	"	"	"	"	"	"	3 58	3 53	3 53	
Ogot caley Wsi	1289	218	545	53			864	67	2051	67	3008 1/2

Tabella Wykazująca wszelkie poborów od
 z wyszegotowaniem porządku w Rubrykach Obiawnionym z R^o 1837/8 ora

Liczba Symon Symonów	W y k a z										Pła				
	Należność z roku 1837/8					z Pomocą Gotowką						Odrobin			
	Podatku		Daniny		Symonów	Podatku		Daniny		Symonów		Kości			
Podatku	Podatku	Podatku	Podatku	Podatku		Podatku	Podatku	Podatku	Podatku		Podatku				
Pub.	Kop.	Pub.	Kop.	Pub.	Kop.	Pub.	Kop.	Pub.	Kop.	Pub.	Kop.	Pub.	Kop.		
1			1 33			1	10							5	45
2			2 83			1	10							5	45
3	1 50	6			40	1	10							5	45
4	1 10	6				1	10							4	60
5		3				1	10							1	15
6						1	10								
7	45	3			35		5							3	45
8	2 25														
8	45	3			35	1	5							3	45
9	2 25														
9	45	3			35		5							2	30
10	45	3			35	1	5							3	45
11	1 50	6			40	1	10							3	45
12	5	6			40	1	10								
13	45	3			35		5							3	45
14	45	3			35	1	5							1	15
15	45	3			35		5							4	60
16	45	3			35	1	5								
17	45	3			35		5							2	30
18	45	3			35	1	5							3	45
19		2 13				1	10							1	60
19	12	10	15	63	29	5	60	14	2	20				5	45

Moscian dóbr Brusawier P. Kapitulę Witeńską
urządzenie Komisarza Jędrzejowskiego na Moscianach po dzień 24 Junij
1838 r.

Zostato Reimamentem

z Niedołoboru w r. 1837		z Niedołoboru w r. 1837		z Niedołoboru w r. 1837		z Niedołoboru w r. 1837		z Niedołoboru w r. 1837		z Niedołoboru w r. 1837	
Podatku	Podatku	Podatku	Podatku	Podatku	Podatku	Podatku	Podatku	Podatku	Podatku	Podatku	Podatku
Pub.	Kop.	Pub.	Kop.	Pub.	Kop.	Pub.	Kop.	Pub.	Kop.	Pub.	Kop.

Wies Sycze

z Czynszu po rs. 1 kop. 50

Laury	Dunkowicz	1 50	4 67	30	"	"	13 7 1/2	36 39	57	3 1/2
Maxim	Bader	1 50	3 17	30	"	"	28 68	97 66 1/2	131	21 3/4
Anatary	Dunkowicz	"	"	"	"	"	40 16	37 53 1/2	47	6 1/4
Semen	Miniewicz	" 40	"	30	"	"	17 8 1/2	40 65 1/2	58	8 1/4
Stepan	Skaby	" 45	"	35	"	"	62 45	37 64 1/2	101	19 3/4
Andrey	Wielicko	" 45	3	35	"	"	"	11 25 1/2	19	8 1/2
za grunt pnyanny		4 50	"	"	"	"	"	"	"	"
Waronicy	Wielicko	"	"	"	"	"	33 19	27 4 1/2	60	23 1/2
za grunt pnyanny		"	"	"	"	"	"	"	"	"
Anton	Dunkowicz	"	"	"	"	"	"	13 62	13	62
za grunt pnyanny		"	"	"	"	"	"	"	"	"
Seraz	Soloweyko	"	"	"	"	"	35 99 1/2	58 17 1/2	97	16 3/4
Choma	Skaby	"	"	"	"	"	27 32	57 20 1/2	84	52 1/2
Loronty	Dawidowicz	"	"	"	"	"	"	80	"	80
Semen	Wielicko	" 45	"	"	"	"	15 7 1/2	42 53 1/2	89	22 1/4
Iwan	Soloweyko	"	"	"	"	"	39 41 1/2	20 44 1/2	59	8 1/2
Lauryn	Dunkowicz	"	"	"	"	"	26 7 1/2	15 46 1/2	42	19 1/4
Potap	Soloweyko	"	"	"	"	"	33 86	44 59	48	45
Nasil	Nuryporczyk	"	"	"	"	"	"	"	"	"
Prokop	Dunkowicz	"	"	"	"	"	"	35 67 1/4	35	67 1/4
Chudor	Skaby	"	"	"	"	"	38 25	14 29 1/2	52	55
Iwan	Wielicko	1 50	3 87	30	"	"	30 57 1/2	36 24	72	58 1/2
Satus		12 35	14 41	3 50	"	"	443 52 1/2	657 24 1/2	1131	32 1/2

*Tabella Wzrostacyjna wsratkich poborow od
z wyszegotowaniem poruczy w Rubrykach Obiazniczym z R^o 1837/8 ora*

W y b r a n o

<i>Wiek</i>	<i>Naleznosc z roku 1837/8</i>										<i>z Romanista Gotuwka</i>					<i>Odrobina</i>			
	<i>Podatku</i>		<i>Daniny</i>		<i>Wzrost</i>	<i>Wzrost</i>	<i>Podatku</i>		<i>Wzrost</i>	<i>Wzrost</i>	<i>Wzrost</i>	<i>Wzrost</i>	<i>Wzrost</i>	<i>Wzrost</i>	<i>Wzrost</i>				
	<i>Podatku</i>	<i>Podatku</i>	<i>Podatku</i>	<i>Podatku</i>			<i>Podatku</i>	<i>Podatku</i>											
12	10	15	63	29	5	60	14	2	20	"	"	"	"	"	"	5	7	65	15
20	"	1	50	6	"	"	40	1	10	"	"	"	"	"	"	"	4	60	"
21	"	1	50	6	"	"	40	1	10	"	"	"	"	"	"	"	4	60	"
22	"	"	"	3	"	"	"	1	5	"	"	"	"	"	"	"	2	30	"
23	"	75	3	"	"	35	"	"	5	"	"	"	"	"	"	"	"	"	"
24	"	1	50	6	"	"	40	1	10	"	"	"	"	"	"	"	4	60	"
25	"	1	50	6	"	"	40	1	10	"	"	"	"	"	"	"	"	"	"
"	"	4	50	"	"	"	"	"	"	"	"	"	"	"	"	"	"	"	Pen
26	"	1	50	6	"	"	40	1	10	"	"	"	"	"	"	"	5	75	"
27	"	1	50	6	"	"	40	1	10	"	"	"	"	"	"	"	4	60	"
28	"	1	50	6	"	"	40	1	10	"	"	"	"	"	"	"	4	60	"
29	"	75	3	"	"	35	1	5	"	"	"	"	"	"	"	"	2	30	"
30	"	75	3	"	"	35	"	"	5	"	"	"	"	"	"	"	2	30	"
31	"	1	50	6	"	"	40	1	10	"	"	"	"	"	"	"	4	60	"
32	"	1	50	6	"	"	40	1	10	"	"	"	"	"	"	"	4	60	"
33	"	1	50	6	"	"	40	1	10	"	"	"	"	"	"	"	4	60	"
34	"	1	50	6	"	"	40	1	10	"	"	"	"	"	"	"	4	60	"
"	"	"	"	"	"	"	"	"	"	"	"	"	"	"	"	"	"	"	"
"	"	"	"	1	"	20	"	"	"	"	"	"	"	"	"	"	"	"	"
"	"	"	"	"	"	"	"	"	"	"	"	"	"	"	"	"	"	"	"
"	"	"	"	1	"	20	"	"	"	"	"	"	"	"	"	"	"	"	Pa
"	"	"	"	1	"	20	"	"	"	"	"	"	"	"	"	"	"	"	"
18	16	39	40	145	29	15	15	27	4	30	"	"	"	"	"	"	98	14	40

Woscian d'ob'r Prusawicz P. Kapitul'y Witebskiy
 uskazan'e Remanenta Porostategona Woscianach po dzien 24 Junij
 1838^g *Remanent*

		Zostato Remanentem														
		z Nudoboru w d'ni 1837 ^g						Dawniuszego = do 1838 ^g z porozyci M ^o Kacze		Kawczyca to: Kacze dniej od 1818 ^g do 1835 ^g Kacze		Dziej 24 Junij 1838 ^g ..				
Imie	Familiya	Podatki		Podatki		Podatki	Podatki	Podatki	Podatki	Podatki	Podatki	Podatki	Podatki			
		Podatki	Podatki	Podatki	Podatki											
Podatki	Podatki	Podatki	Podatki	Podatki	Podatki	Podatki	Podatki	Podatki	Podatki	Podatki	Podatki	Podatki	Podatki			
<u>Dzeniesienia</u>	<u>Stronicy</u>	12	35	14	41	3	50	"	"	443	52	65	24	1131	32	29
Hyphor	Sruszko	"	"	"	"	"	"	"	"	11	36	4	5	18	11	
Sakim	Dawidowicz	"	"	"	"	"	"	"	"	"	"	"	45	"	45	
Oseuty	Dawidowicz	"	4	5	"	"	35	"	"	"	"	"	13	6	4	
Petrak	Pawlowicz	"	"	"	"	"	"	"	"	"	"	"	"	"	"	
Semen	Dankowicz	"	"	"	"	"	"	"	"	1	46	4	88	50	34	
Symosz	Suprunowicz	"	"	"	"	"	"	"	"	"	"	"	"	"	"	
za grunt przyimny		"	"	"	"	"	"	"	"	"	"	"	"	"	"	
Wasil	Miszejewicz	"	"	"	"	"	"	"	"	30	58	61	27	91	86	
Stepan	Mogus	"	"	"	"	"	"	"	"	21	34	34	58	55	92	
Pilep	Kaczan	"	"	"	"	"	"	"	"	38	31	34	16	75	78	
Emelan	Dawidowicz	"	"	"	"	"	"	"	"	14	66	61	95	40	62	
Chwidor	Suprunowicz	"	"	"	"	"	"	"	"	"	"	"	55	"	55	
Nikifor	Dawidowicz	"	"	"	"	"	"	"	"	35	84	35	49	41	64	
Dymitron	Orachowicz	"	"	"	"	"	"	"	"	29	15	61	64	90	80	
Hyphor	Dawidowicz	"	"	"	"	"	"	"	"	15	49	30	15	45	95	
Shnat	Orachowicz	"	"	"	"	"	"	"	"	16	46	48	95	65	41	
Jozyf	Wielurko	Nudolga namine Remanent Kacze						2	25	2	25					
Symoficy	Wielurko	" " " " " " " "						"	"	3	26	3	26			
Kawryto	Kowuba	Nudolga namine Remanent Kacze						5	10	5	10					
Nikifor	Wielurko	" " " " " " " "						"	"	2	35	2	35			
Battonicy	Parchimczyk	" " " " " " " "						"	"	"	95	"	95			
Martin	Nowack	" " " " " " " "						"	"	"	"	"	"			
<u>Ogol catey Wsi</u>		13	10	14	41	3	85	"	"	658	21	113	91	1,803	78	

*Tabella Wzrostkowa wsielkich poborow od
z wyszegotowaniem porzecz w Rubrykach Obiazanym z R^o 1837/8 ora*

Liczba Dymów Smutow	W y b o r u												Plac
	Naliczosc z roku 1837/8				z Komanditu Gotowki				Odrobina				
	Podatku		Daniny		Podatku		Daniny		Stoi		Stoi		
Sub	Kop.	Sub	Kop.	Sub	Kop.	Sub	Kop.	Sub	Kop.	Sub	Kop.	Sub	Kop.
1	6 1/2	3		35	1	5						2	30
2	6 1/2	3		35	1	5						2	30
3	6 1/2	3		35	1	5						2 1/2	30
4	6 1/2	3		35	1	5						2	30
5	6 1/2	3		35	1	5						3	15
6	1 35	6		40	1	10						3	15
7	1 35	6		40	1	10						3	15
8	1 35	6		40	1	10						3	15
9	3 83												
9		2 1/2		1	10							5	45
10	1 35	6		40	1	10						3	15
11	1 35	6		40	1	10						3	15
12	1 35	6		40	1	10						4	60
13	1 35	6		40	1	10							
14	6 1/2	3		35		5						3	15
15	6 1/2	3		35	1	5						2 1/2	3
16	1 35	6		40	1	10						3	15
17	1 35	6		40	1	10						2 1/2	3
18	1 35	6		40	1	10						3	15
19													
20													
21													
22	22 5 1/2	83 4 3/2	9 45 1 1/2	2 25								1/2	52 1/2

Woscian dóbr Prusawier P. Kapitulę Witebskię
z uskarżenię Komandanta Jęzostatego na Woscianach po dzień 24 Junij
1838 r.

Zostato Reimamentem

z Nudoboru w d. 1837		z Nudoboru w d. 1838		z Nudoboru w d. 1839		z Nudoboru w d. 1840		z Nudoboru w d. 1841		z Nudoboru w d. 1842	
Pub.	Kop.	Pub.	Kop.	Pub.	Kop.	Pub.	Kop.	Pub.	Kop.	Pub.	Kop.

Wies Tymowieze

12 Czynsz No 15: 1 kop. 35-

Dawido	Punke	"	"	"	"	"	"	"	"	2	2	47	98	50	1
Sylwester	Punke	"	"	"	"	"	"	"	"	2	2	50	38	52	41
Semen	Stohus	"	"	"	"	"	"	"	"	25	59	62	3 1/2	84	96 1/2
Jow	Andronowier	"	"	"	"	"	"	"	"	34	5	84	80	118	85 1/2
Mikolaj	Crachwier	"	"	"	"	"	"	"	"	1	35	48	11	54	46
wziot wota w lenu 1838		"	"	"	"	"	"	"	"	5	"	"	"	"	"
Wasil	Andronowier	"	"	"	"	"	"	"	"	53	95	139	98	193	93 1/2
Alexey	Nowalewicz	"	"	"	"	"	"	"	"	35	25	60	41	107	6 1/2
Aryhor	Soloweyko	"	"	"	"	"	"	"	"	2	2	16	86	41	53 1/2
ze za Jomnt Janyannij		"	6 1/2	"	"	"	"	"	"	"	"	"	"	"	"
Semen	Dunkowier	1	35	3	26 1/2	"	40	"	"	41	73	107	91 1/2	154	20
Wziot wota w lenu 1838		"	"	"	"	"	"	"	"	6	"	"	"	"	"
Tymosz	Soloweyko	"	"	"	"	"	"	"	"	7	40	18	95	26	35
Aryhor	Soloweyko	"	"	"	"	"	"	"	"	55	64	4 1/2	65	29 1/2	
Wasian	Dudyca	"	"	"	"	"	"	"	"	39	33 1/2	40	4	79	3 1/2
Iwan	Soloweyko	"	"	"	"	"	"	"	"	84	30	60	40 1/2	150	50 1/2
Chudor	Zorka	"	"	"	"	"	"	"	"	37	76 1/2	55	71	93	4 1/2
Mikita	Zorka	"	"	"	"	"	"	"	"	"	"	51	17 1/2	51	17 1/2
Iwan	Punke	"	"	"	"	"	"	"	"	3	45	34	32 1/2	37	7 1/2
Iwan	Krymowier	"	"	"	"	"	"	"	"	37	47 1/2	67	33 1/2	104	81
Iwan	Soloweyko	"	"	"	"	"	"	"	"	73	5 1/2	134	7 1/2	214	32
Wziot wota w lenu 1838		"	"	"	"	"	"	"	"	6	"	"	"	"	"

Satus

2 2 3 26 1/2 40 17 503 58 1151 60 1678 40 1/2

Tabella Wyższej wsi wsielskich poborów od
 z wyprzedzeniem porządku w Księgach Obliczeniowych z 1837/8 ora.

Liczba Dymów Emendow.	W y b o r a m i										Odrobina			
	Należność z roku 1837/8					z Komanditu Gotuwki								
	Podatku		Daniny		Kop.	Podatku		Daniny		Kop.	Kop.			
Podatki	Podatki	Podatki	Podatki	Podatki		Podatki	Podatki	Podatki	Podatki		Podatki	Podatki		
11	22	5 83 1/2	9 45 14	2 25							1/2	52	7 80	
19		1 35 6		40 1 10								2	30	
20		1 35 6		40 1 10								2	30	
21		1 35 6		40 1 10								3	45	
22		1 35 6		40 1 10								5	75	
23		1 35 6		40 1 10								4	60	
24		1 35 6		40										
"	"	"	1	20										
"	"	"	1	20										
"	"	"	1	20										
"	"	"	1	20										
"	"	"	1	20										
"	"	"	1	20										
"	"	"	"	"										
17	30	15 120 1/2	15 5 22 3 15								1/2	68	10 20	
"	1	45 3	35	5								3	45	
"	2	45 3	35 1 5									3	45	
"	3	45 3	35	5								3	45	
"	"	"	"	"								"	"	
"	3	2 25 9	1 5 1 15									9	1 35	

Woscian dóbr Przasłow P. Kapitulę Wileńską
 z uskazaniem Komandytu Jurystategona Woscianach po dzień 24 Junij
 1838 r.

Zostato Reimamentem

	z Nudoboru w d. 1837 r.		Podatku		z Nudoboru w d. 1837 r.		z Nudoboru w d. 1837 r.		z Nudoboru w d. 1837 r.		z Nudoboru w d. 1837 r.		z Nudoboru w d. 1837 r.	
	Pub.	Kop.	Pub.	Kop.	Pub.	Kop.	Pub.	Kop.	Pub.	Kop.	Pub.	Kop.		
<u>Przeniesienia Stronicy</u>	2	2	3	26 1/2	40	17	14	503	87	1151	60	1078	40 1/2	21
Kunyło Crachowicz	"	"	"	"	"	"	"	"	"	6	92	6	92	
Wasil Crachowicz	"	"	"	"	"	"	"	20	12	40	12	90		
Roman Nowakowicz	"	"	"	"	"	"	"	"	"	15	46 1/2	15	45 1/2	
Wasil Crachowicz	"	"	"	"	"	"	"	20	26	40	26	90		
Nikifor Dudyr	"	"	"	"	"	"	"	4	8 1/2	10	6 1/2	15	48 1/2	
Walenty Pawlowicz	"	"	"	"	"	"	"	"	"	"	"	"	"	
miy Danilo Crachowicz	"	"	"	"	"	"	"	"	"	5	46	5	45	
Chwiedor Soloweyko	"	"	"	"	"	"	"	"	"	2	25	2	25	
Josip Kryniwicz	"	"	"	"	"	"	"	"	"	4	5	4	5	
roby Sipir Dankowicz	"	"	"	"	"	"	"	"	"	"	"	"	"	
Maxim Soloweyko	"	"	"	"	"	"	"	"	"	20	"	20		
Denis Soloweyko	"	"	"	"	"	"	"	"	"	80	"	80		
Andrey Soloweyko	"	"	"	"	"	"	"	"	"	1	98	1	98	
Josif Soloweyce umarłym										20	"	20		
<u>Ogól całej wsi</u>	2	2	3	26 1/2	40	17	14	507	87	1236	60	1468	40 1/2	
<u>Wies Sukacz</u>														
Exemplu po rs. 1 kop. 50														
Jwan Dawidowicz	"	"	"	"	"	"	"	23	43	16 1/2	43	69 1/2		
Josyf Dawidowicz	"	"	"	"	"	"	"	"	"	41	30 1/2	41	30 1/2	
Matwey Dawidowicz	"	"	"	"	"	"	"	15	50	49	21	100	41	
Wziot wota w lenu 1838	"	"	"	"	"	"	"	"	"	"	"	"	"	
<u>Satus</u>	"	"	"	"	"	"	"	15	43	163	98	185	41 1/2	

Moscian dóbr Przasauic P. Papiuty Witenstacy
z uskaranié Komandanta Jurystategona Moscianach po dzień 24 Junij
1838 r.

Zostato Reimanertem

w Sudoboru w r. 1837		w r. 1838		w r. 1839		w r. 1840	
Podatku		Podatku		Podatku		Podatku	
Pub.	Wsp.	Pub.	Wsp.	Pub.	Wsp.	Pub.	Wsp.

<u>Przemienid. Stronia</u>	"	"	"	"	"	"	"	6	15 43	103 98	185 74 1/2	22
Nikon Dawidowicz	"	"	"	"	"	"	"	"	"	4 28 1/2	4 28 1/2	
Iwan Nemcyerok	"	"	"	"	"	"	"	"	24 64	50 64	45 28	
Lukasz Dawidowicz	"	"	"	"	"	"	"	"	29 32	47 30 1/2	46 68 1/2	
Jakow Dawidowicz	"	"	"	"	"	"	"	"	"	65 63	65 63	
Mich. Alexij Dawidowicz	"	"	"	"	"	"	"	"	"	65	65	

Ogot calej Wsi.

Wies Czerniejewice Płaca, Czynszu po rs. 1 kop. 20

Martin Suszko	"	"	"	"	"	"	"	"	"	41 45	41 45	
Alexij Andrusik	"	"	"	"	"	"	"	"	38 87	69 58 1/2	100 45 1/2	
Eliasz Pylak	"	"	"	"	"	"	"	"	9 1/2	42 27 1/2	43 25	
Iwan Romanuk	"	"	"	"	"	"	"	"	19 59 1/2	69 97	89 56 1/2	
Andrzej Romanuk	"	"	"	"	"	"	"	"	13 61 1/2	16 59	30 20 1/2	
Lechun Machowicz	"	"	"	"	"	"	"	"	17 5	52 44 1/2	69 46 1/2	
Anton Machowicz	"	"	"	"	"	"	"	"	41 60	83 43	125 33	
Onufrij Machowicz	"	"	"	"	"	"	"	"	47 29	90 28	137 57	
Bartlomiej Sakowicz	"	"	"	"	"	"	"	"	44 28 1/2	35 96 1/2	80 25	
Prokop Andrusik	"	"	"	"	"	"	"	"	40 63	36 53 1/2	77 16 1/2	
Szymon Andrusik	"	"	"	"	"	"	"	"	32 34 1/2	50 39	82 73 1/2	
Chwidor Andrusik	"	"	"	"	"	"	"	"	"	7 92 1/2	7 92 1/2	
Janko Machowicz	"	"	"	"	"	"	"	"	"	"	"	

Ogot calej Wsi.

288 27 1/2 59 10 1/2 885 36 1/2

Woscian dóbr Braszawicz P. Kapitulę Wileńską
z uskarżenié Komandanta Jurystategona Woscianach po dniu 24 Junij
1838 roku

Zostato Reimanentem

z Sudoboru w r. 1837		z 1838 r. po 24 Junij		z 1838 r. po 24 Junij		z 1838 r. po 24 Junij		z 1838 r. po 24 Junij	
Podatki		Podatki		Podatki		Podatki		Podatki	
Podatki	Podatki	Podatki	Podatki	Podatki	Podatki	Podatki	Podatki	Podatki	Podatki
Podatki	Podatki	Podatki	Podatki	Podatki	Podatki	Podatki	Podatki	Podatki	Podatki

nie Folwarkow. z Wsiow

Folwark Braszewice

Wies	Braszewice	15	1	1 52 23	23	1051 45	1019	9 2096 52
„	Szanczewice	0	15	1 90 8	8	662 15	1070	18 1688 38
„	Pleszczyce	„	„	5	„	8 90	54 2 1/2	63 22 1/2
„	Kumniezycze	48 1/2	3	„	35	598 7 1/2	491 5 1/2	1394 9 1/2
„	Szczyce	55	1 92	„	10	361 22 1/2	460 15 1/2	825 25 1/2
„	Zawelowie	15 1/2	14 45	5 62 1/2	5	1211 36 1/2	1657 9 1/2	2905 52 1/2
„	Simonowice	1 43 1/2	8 92	1 89	15	296 13	1078 9 1/2	1402 32 1/2

ól Folwarku Braszewicz

8 77 1/2	40 44 1/2	11 74	51	„	4190 23 1/2	6073 12 1/2	10375 32 1/2
----------	-----------	-------	----	---	-------------	-------------	--------------

Folwark Tokowa

Wies	Tokowa	4 95 1/2	16 68	2 62 1/2	6	394 34	407 43 1/2	1132 3 1/2
------	--------	----------	-------	----------	---	--------	------------	------------

Folwark Crachowce

Wies	Olesiejowice	12 89	21 8	5 45	53	864 67	2051 61 1/2	3008 70 1/2
„	Syrcze	13 10	14 81	3 85	„	658 21	1113 9 1/2	1803 78 1/2
„	Symonowice	2 2	3 26 1/2	„	70 17	509 5 1/2	1236 25 1/2	1768 29 1/2
„	Sukawce	„	„	„	6	69 69	335 55 1/2	411 24 1/2
„	Czerniejowice	„	„	„	„	288 25 1/2	597 10 1/2	885 36 1/2

ól Folwarku Crachowcow

28	1 39 5 1/2	10	„	76	„	2389 87 1/2	5334 45 1/2	7877 39 1/2
----	------------	----	---	----	---	-------------	-------------	-------------

Rekapitulacja

z Folwarku Braszewiczach	8 77 1/2	40 44 1/2	11 74	51	„	4190 23 1/2	6073 12 1/2	10375 32 1/2
„ Folkowej	4 95 1/2	16 68	2 62 1/2	6	„	394 34	407 43 1/2	1132 3 1/2
„ Crachowcow	28	1 39 5 1/2	10	„	76	„	2389 87 1/2	5334 45 1/2
In Summa	41 74 1/2	96 18	24 36 1/2	127	„	6984 45 1/2	12115 1 1/2	19384 75 1/2

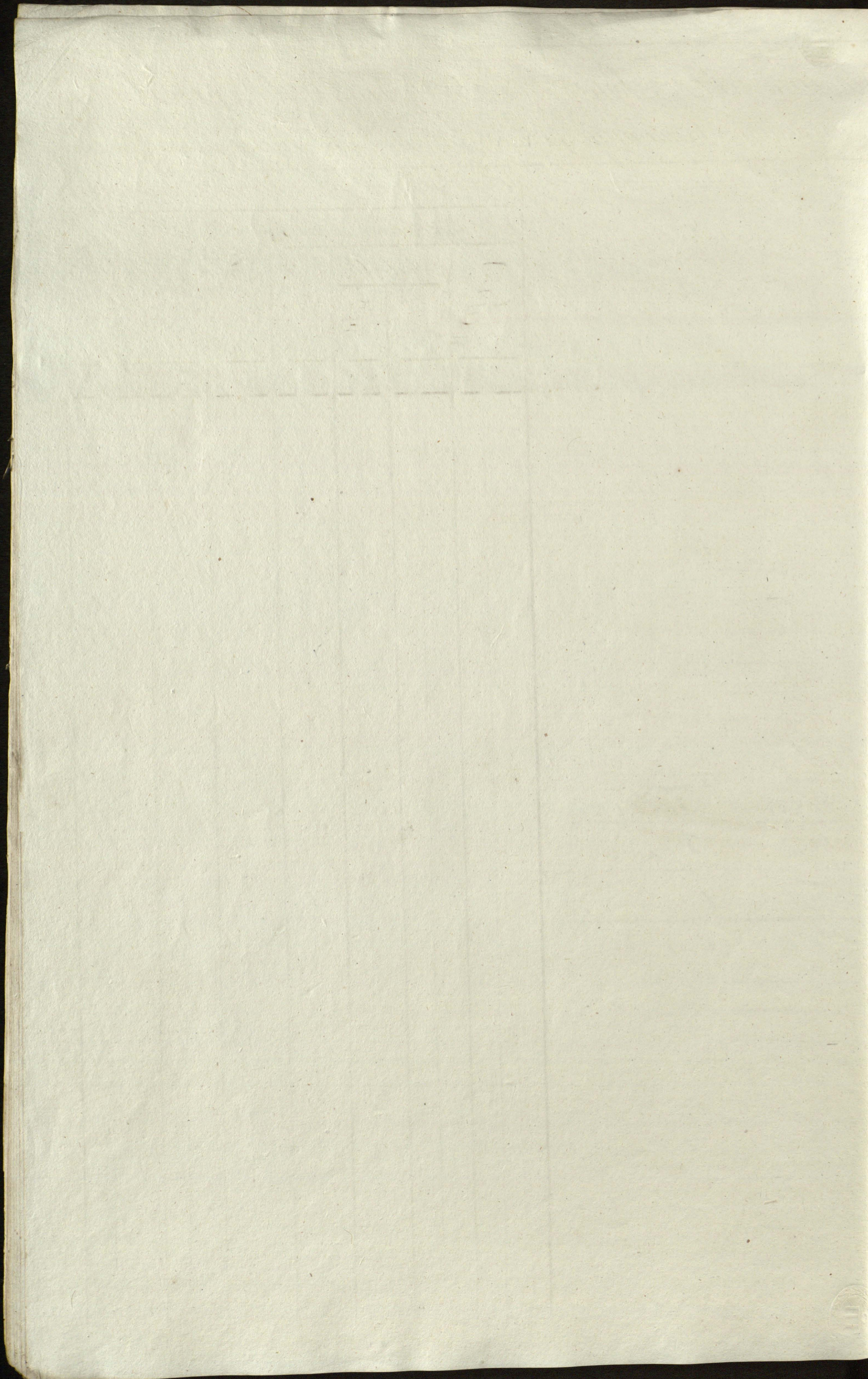

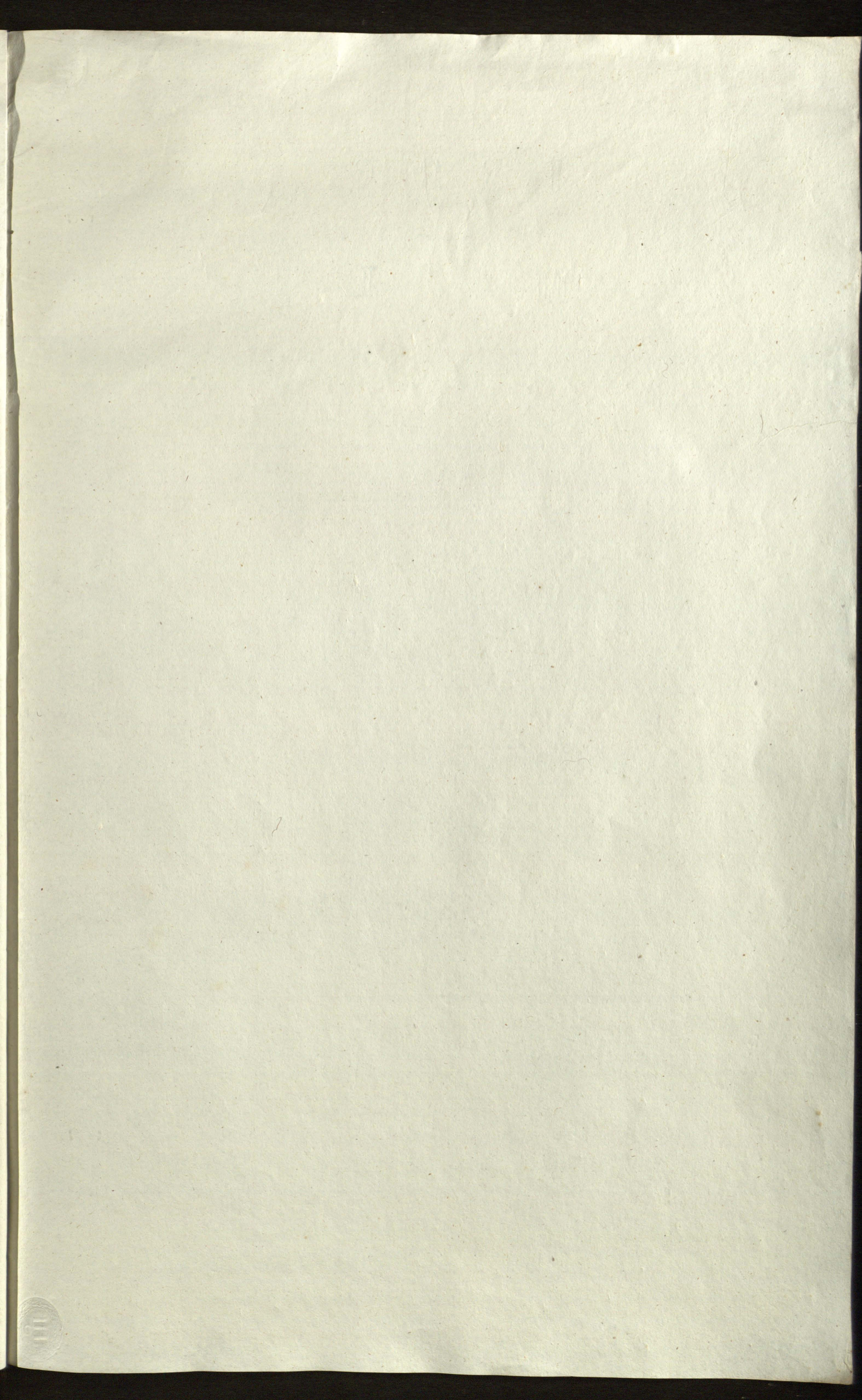

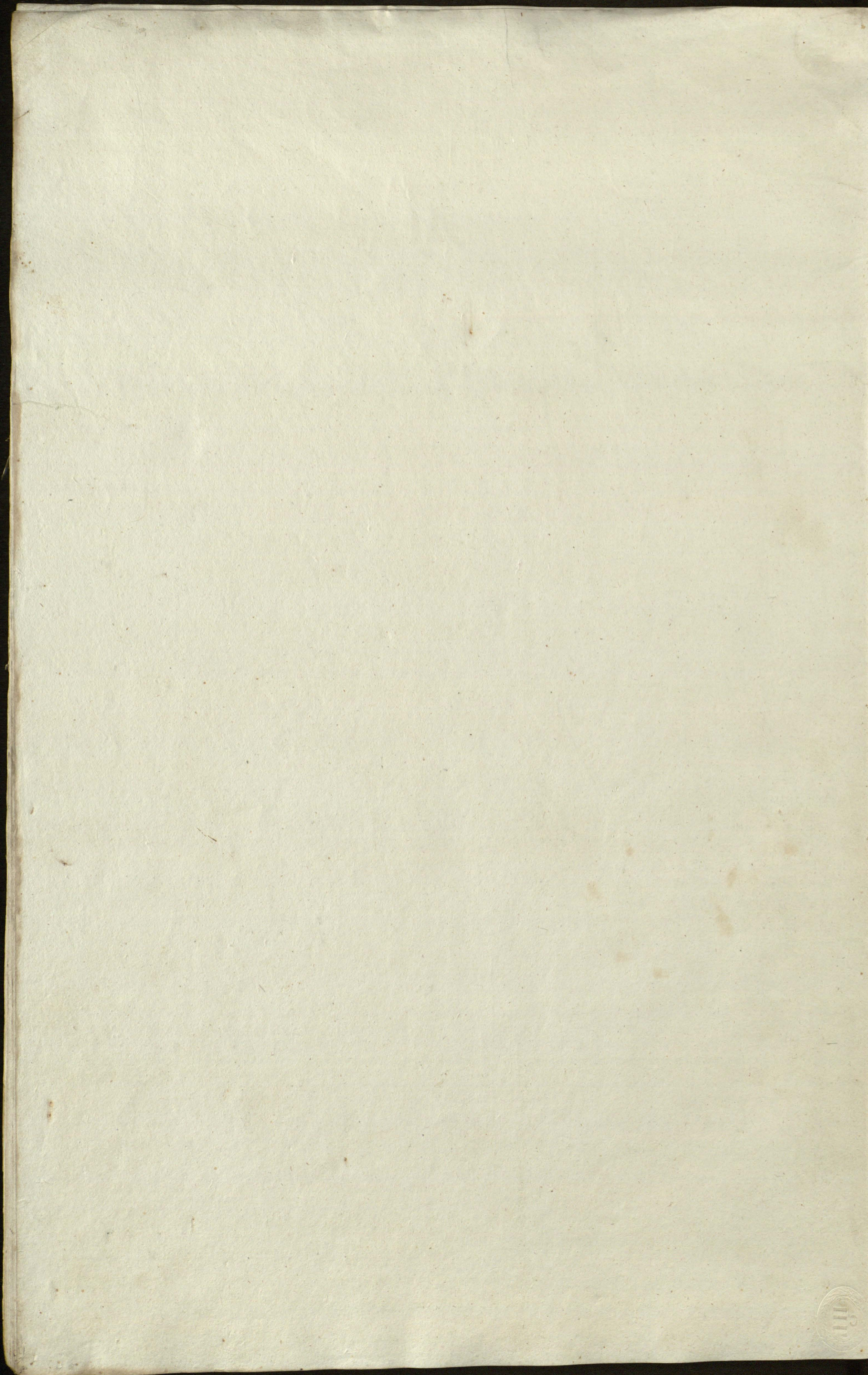

B.

Rachunek

Wszystkich Przychodow i Prochodow Kassy Dwornej i Wlascianskiej

Dobra Brasnewicz

Przez Pana Rapcewiczem Komissarzem Od daty 24^o Junii 1837^o

do tegze samey daty 1838^o Roku.

Uczyniony

1800

Received of the Treasurer of the United States

the sum of \$1000

for the purchase of land

in the State of Virginia

1800

[Faint, illegible handwriting at the top of the page]

1840

1841

1842

[Faint handwriting line]

1843

[Faint handwriting line]

[Faint handwriting line]

[Faint handwriting line]

[Faint handwriting line]

[Faint handwriting line]

1844

[Faint handwriting line]

[Faint handwriting line]

[Faint handwriting line]

1845

[Faint handwriting line]

[Faint handwriting line]

[Faint handwriting line]

[Faint handwriting line]

[Faint handwriting line]

[Faint handwriting line]

[Faint handwriting line]

[Faint handwriting line]

Rachunek Kaszy Dwornej Braszewickiej z Smę

Przychod.

Srebrem.

Ruble

zostawato Permanentem do dnia 24^o Junii 1857^o w Kaszy.

2008 4³/₄

z Wyboru od Wlascian w roku 1857^o

- z Fundum Braszewick, wedle Tabeli Verifikacyjnej
wybrano Cyynszu naleznego na rok 1857^o y Permanentu, xlat uprzednich rs: 168. kop: 30^o i tylez wniesiono. rs: 168 k 70^o
- z Folwarku Chachowcow wedle Tabeli Verifikacyjnej wybra-
no Cyynszu naleznego na rok 1857^o y Permanentu, xlat
uprzednich rs: 114. kop: 78. a wniesiono do Kaszy. rs: 115 k 83^o
- z Folwarku Folkowej wedle Tabeli Verifikacyjnej wybrano
Cyynszu naleznego, na rok 1857^o y Permanentu, xlat upr-
zednich rs: 29. kop: 37^o a wniesiono do Kaszy. rs: 31 k 7^o

Nota. Ekonom Cza-
chowski wniosek w
Superacji rs: 1 k 7^o

Ekonom Folko-
wski wniosek w
Superacji rs: 1 k 70^o

Ca Wogule z wyboru od Wlascian.

315 63^o/₄

z Arend.

- z Arendy Propinacyjnej z Arendy Karciem na
rok uplyniomy 1857^o nalezato y tylez do Kaszy
P.W. Pustowskiego z Piesek przyjezdo, rs: 119.
- z Arendy grunt w Szabieru na rok 1857^o nalezato y ty-
le z tegoz Kaszy przyjezdo. rs: 15.

Ca Wogule z Arend wybrano.

134

z Propinacyi.

- z Szynkow Dwornych na wyszynkowanej Wodki Szary
4160^o/₄ a kop: 24. szynk. Wlozka i an. uzielne. Oblicze-
nie Szynkow poiaznia doszto. rs: 1558 k 9.
- z Tychze Szynkow na wyszynkowanego Piwa Szary 220. a
kop: 6. po otraczeniu 15^o gorza Szynkanoni doszto. rs: 12 k 6^o/₄
- z Amiedziy Wodki Szary 2,000^o/₄ a kop: 12^o szyni rs: 250 k 6^o/₂
- z Szary 257 a kop: 13. szyni rs: 33 k 41.
- z Szary 420^o/₄ a kop: 15. szyni rs: 63 k 7^o/₂
- z Szary 1,400 a kop: 17^o/₂ szyni rs: 183 k 5
- z Szary 17^o/₂ ogulnie rs: 4.

Ca Wogule z Propinacyi doszto.

2,107 35^o/₂

Latus.

4,562 3^o/₂

Panem Kapceviczem od daty 24 Junii 1857 do teyze samey daty 1858

Srebro

Kuble

Przenos.

4562 3/4

Nabiatu od krow Partowych.

- Na sprzedanego do Brzescia na kontraktom Masta Jasen 100. par: 3. kop: 45. cymni. rs: 365 x 70.
- Na miejscu sprzedanego Masta Jasen 4. par: 3 kop: 50. cymni. rs: 14.
- Na sprzedanych do Brzescia na kontraktom Serow kop: 20. par: 2. kop: 25. cymni. rs: 45.
- Na miejscu sprzedanych Serow kop: 24. 2. par: 2 kop: 40 cymni. rs: 51 x 50.
- _____ Serow kop: 4. par: 2 kop: 70 cymni. rs: 10 x 80.

Ca Wogule x Nabiatu do xto.

487 10.

Przedazy Kwiat Pastwa i Jay

- Na Wolow x karmu dobrych sztuk 50 par: 10. cymni. rs: 800.
- _____ brakownych sztuk 10. par: 9. cymni. rs: 90.
- Na Wolow x Obory sztuk 3. sztuk ceden kalexu wrieto. rs: 15 x 50.
- Na Jatowicz x karmu i krowy chora wrieto. rs: 9.
- Na Indykew sztuk 20. po kop: 50. cymni. rs: 10.
- Na kur diaktowych wedle Inwentarna wybranych od Wloscian sztuk 107 a kop: 7 1/2 cymni. rs: 12 x 5 1/2.
- Na kur karte diaktowych sztuk 90 a kop: 9. cymni. rs: 8 x 10.
- Na Jay diaktowych kop: 38 1/2. po kop: 2 1/2 cymni. rs: 8 x 60 1/2.

Ca Wogule x przedazy Kwiat y Pastwa.

953 79.

Przedazy Ogrodowiny i Fructow.

- x Fundum Brascewick do xto. rs: 9 x 90.
- x Folwarku Crachowcow _____ rs: 32 x 8.
- x Folwarku Tolkowey _____ rs: 15 x 67.

Ca Wogule x Ogrodowiny i Fructa.

57 65

Przedazy Prozeniencyi roznicy

- Na Mani Dytnicy Czekwi: 42. po rs: 1. kop: 50 cymni. rs: 63.
- _____ Czekwi: 102. par: 2. cymni. rs: 204.
- _____ Czekwi: 52. par: 2 kop: 50. cymni. rs: 135 x 20.
- Na krusz Jaglanych Becznia ieano. rs: 17.
- Na Dnu towarnego Pledow 10. Jun: 14. par: 2. kop: 19. cymni. rs: 35 x 50.
- Na Dnu czystego Pud 1. rs: 6.

Latw rs: 455 x 70.

6060 5 1/2

Nata Kupione Wolu sztuk 34. na galung. kaida sztuk 10. pomysu 10. x karmu Inbraty par: 5. kop: 7 1/2.

Srebrne

Puble

Kopy

Przenos.

La Rutna Trackiego Łocci 38. po kop: 4 ^{1/2} cymni	15:	2 x 85.
Łocci 40 ^{1/2} po kop: 10. cymni	15:	4 x 65.
La Rutna Szymbnego Łocci 12 ^{1/2} po kop: 8. cymni	15:	3 x 60.
La Saur Szymbnych Łocci 20. po kop: 10. cymni	15:	2 x 60.
wypraunych Łocci 16. po kop: 28 ^{1/2} cymni	15:	4 x 50.
La Miodu Łocci 2. x podstrania pscizot.	15:	2 x 40.
La Wosnu Łocci 18. po kop: 33 ^{1/2} cymni	15:	6 x 3 ^{1/2} .

6060 5^{1/2}

Ca Wogule xróxnej Droweniencyi.

485 30^{1/2}

Przedary różnego Xbora

Cyfa Czota Bex 45 po rs: 2 kop: 85 cymni	15:	213 x 45.
Bex 40 ^{1/2} pors: 3. cymni	15:	420 x 45.
Bex 25. pors: 3 kop: 30 cymni	15:	82 x 50.
Bex 100 pors: 3 kop: 50 cymni	15:	350.
Bex 3. pors: 4. cymni	15:	12.
Bex 12. pors: 4 kop: 85 ^{1/2} cymni	15:	58 x 38.
Bex 30 ^{1/2} gary 9. pors: 5. cymni	15:	1535 x 3 ^{1/2} .
Bex 50. pors: 5 kop: 10. cymni	15:	253.
Bex 24. gary 9. pors: 5 kop: 80 cymni	15:	122 x 16 ^{1/2} .
Bex 20 ^{1/4} gary 9. pors: 6. cymni.	15:	1769 x 6 ^{1/2} .
Bex 3 ^{1/2} gary 9. pors: 6 cymni.	15:	11 x 6 ^{1/2} .
Cyfa Posledniego Bex 27 ^{1/2} pors: 2. kop: 30. cymni	15:	62 x 67.
Bex 10 pors: 2 kop: 25 cymni	15:	22 x 50.
Bex 5 ^{1/2} pors: 3. cymni	15:	16 x 50.
Bex 55 ^{1/2} gary 9. pors: 4. cymni.	15:	222 x 40.
Przenicy Czota Bex 51. pors: 8. cymni	15:	408.
Przenicy Poslednicy Bex 3 ^{1/2} pors: 2 kop: 50 cymni.	15:	8 x 13 ^{1/2} .
Bex 2. pors: 3 kop: 50. cymni	15:	7.
Bex 10. pors: 4. cymni	15:	40.
Bex 2 pors: 3 kop: 30 cymni	15:	6 x 50.
Secumienia Czota Bex 19 ^{1/2} pors: 2 kop: 25. cymni	15:	43 x 39.
Bex 9 ^{1/2} pors: 2 kop: 40. cymni.	15:	22 x 20.
Bex 10 pors: 3. cymni.	15:	30.
Bex 65 ^{1/2} pors: 4. cymni	15:	261.
Bex 7 ^{1/2} gary 9. pors: 4 kop: 12. cymni	15:	31 x 4 ^{1/2} .
Bex 17 ^{1/2} pors: 4 kop: 30. cymni	15:	44 x 4 ^{1/2} .
Bex 4 ^{1/2} pors: 5 cymni	15:	22 x 50.
Secumienia Posledniego Bex 8. pors: 1 kop: 95. cymni	15:	15 x 60.
Owsa Czota Bex 50 pors: 1 kop: 50 cymni.	15:	45.
Bex 40 pors: 1 kop: 80 cymni	15:	42.
Bex 128 pors: 1 kop: 95. cymni	15:	249 x 60.

Latus do Przenosu 6522 x 5.

6545 96^{1/2}

Srebrni
Ruble

Przebieg r. 6522 r. 5.

6545 76 1/2

Owsa Czysta Bęń 100 po rubiu 2 kopy: 25. cymni	rs. 925.
„ Bęń 50. porubiat 2 kopy: 30. cymni	rs. 115.
„ Bęń 80. po rs: 2 kopy: 32 1/2 cymni	rs. 199 x 95.
„ Bęń 12 po rs: 2 kopy: 40. cymni	rs. 39 x 40.
„ Bęń 7 1/2 garcy 9. por: 2 kopy 99. cymni	rs. 21 x 84 1/2
„ Bęń 51 po rs: 3. cymni	rs. 153.
„ Bęń 50. por: rs: 3. kopy: 20. cymni	rs. 160.
„ Bęń 50 por: rs: 3. kopy: 22 1/2 cymni	rs. 161 x 25.
Gryki Bęń 9 1/2 garcy 9. por: 4. kopy 80. cymni	rs. 44 x 10.
Grochu Bęń 3 1/2 po rs: 3. cymni	rs. 9 x 75.
„ Bęń 2 1/2 por: rs: 5 cymni	rs. 10 x 62 1/2
„ Osmina s.	r. 18 1/2
Fasoli Bęń 1 1/2 por: 12. cymni	rs. 18 x 75.
Przebranu Bęń 2. por: 6. cymni	rs. 12.

o Wogule i przedarciu Nboria różnego.

14685 90 1/2

Za srogony dawane dla Wojska w roku 1850 ^m dopłatki należ- nej Braszewiczom według Kontonu pmer ptt ^r Marszałka pmyślanego i Sadu Biemskiego odebrano.	50 12
Wypłaconych z Kaszy Dwornej Braszewickiej na podatki na Parob- ków Braszewickich będących w Folwarku Ponarach w roku 1833 ^m odebranych perreceptie się	135 35
Parobcy posyłające się do Ponar i Kolsienicy, na drogę wziętych z Kaszy, z odrobotku powrucili.	6 90
Przebranych pmer parobków 30. będących w roku przestętnym w folwar- ku Małej Kolsienicy, od tychże wyskano.	5 ..
Za wyrzucenie Sosny srtuki iednej i zgaiu, od Lesnika Walentego Pawłowicza srtafu wzięto.	1 ..
Za sprowadzenie Wędki i ustronnych Srynkow, od Lesnika Lacha srtafu wzięto.	1 ..
Za przexarnu Wotow srtuki 50. nieodebranych w terminie według Kontraktu od Kupca wyskano.	20 ..
Za mliwo srtukynu wietrznego doszto.	.. 30
Za przedanych Plew Bęń 20 1/2 po kopy 20. cymni.	4 15
Kaspa Młoscianska poryczonych w roku przestętnym na Opłate, po- datkow, powrucita do Kaszy Dwornej.	318 53 1/2

Opis Przebiegu

14734 25 1/2

Nota. Za 8. Parobkow Braszewickich i s. Stomski Mondin
Sobanski, umied yud kwit odskarżonego daty 17. 8. 1857.
Swiadcy s. Zywicki i s. Gp. Brasze.

48 -

Rozrachunek

Srebrnem
Ruble

w Importancji do Kasy Kapitulnej

z Krestencji roku 1855 ^o	za kwitem JW ^o Lyszkowski-	
	go Prata i Opiekuna	rs 935 k 95.
z Krestencji roku 1850 ^o	za kwitem JW ^o Lyszkowski-	
	go Prata i Opiekuna	rs 2,764 k 5.

	za kwitem JW ^o Mikuckiego	
	Prata i Podskarbiego.	rs 3,308.
z Krestencji roku 1857 ^o	za kwitem JW ^o Lyszkowski-	
	go Prata i Opiekuna.	rs 3,000.

	za kwitem JW ^o Mikuckiego	
	Prata i Podskarbiego.	rs 912.

a Wogule w Importancji do Kasy Kapitulnej 11,010

Na opłacie Pitejnych czyli Anceyax

1857 roku Oktobra 8 ^o dnia (do Karmaczystwa Powiatowego	za dusz 1501. raty Septembrowej Pitejnego podat-	
	ku opłacono za Rub: Afygnacyjnych 1501. po kursie	
	za sto po 28 ^m Srebrnem.	rs 437 k 3.
1858 roku Marca 15 dnia. tegoż. Podatku Pitejnego raty	marcowej za Rub: Afygnacyjnych 1501. po kursie	
	za 100 rub Afygn. po 28 ^m Srebrnem czyli	rs 437 k 3.

a Wogule na opłacie Pitejnego czyli Anceyax 874

Na opłacie Pensyi i Surgiettu.

Ambasadorowi W ^o Debickiemu		rs 30.
Komisarowi W ^o Rapcewierowi		rs 150.
Pisarzowi Propinacyi Sm ^o Panu Janzewskiemu		rs 45.
-----	Procentu Sm ^o Panu Romanowskiemu	rs 30.
-----	Ekonomowi Czachowskiemu Sm ^o Panu Kuwapiszewskiemu	rs 40.
-----	-----	rs 43.
-----	Namiestnikowi Braszewickiemu Blockiemu	rs 92 k 50.
-----	-----	rs 15.
	-----	rs 8.
	Gospodyni Solwarznej.	rs 1 k 80.
	-----	rs 3 k 50.
<u>Czeladzi Braszewickiej</u>	Pastuchowi Bydla.	rs 3 k 50.
	-----	rs 3 k 50.
	-----	rs 3 k 50.
	-----	rs 3 k 50.
	-----	rs 7 k 50.
<u>Czeladzi Sokolskiej</u>	Pastuchowi Bydla.	rs 3 k 50.

Latus. rs 442 k 40. 11,884 6.

Notas do opłaty ta-
nowego podatku pi-
tejnego, a Kasy Wto-
siciarskiej pnieisio
no 18: 120 kop: 67 1/2
które w Rejestrach
Kasy Dwornej mie-
ma okazywać.

Srebrem

Publ. ^W

Przenos.

	rs.	442 x 40.
<u>Czeladzi Crachowskiej</u>	Gospodyni folwarczney	3 x 50.
	4 ^m Doykom flaktowym.	10.
	Pastuchowi Bydla.	4 x 50.
	— — — Cielas.	4 x 50.
<u>Czeladzi Totkowskiej</u>	Gospodyni folwarczney	1 x 35.
	Pastuchowi Bydla.	3 x 50.
<u>Czeladzi Kabackiej</u>	Gospodyni folwarczney	3 x 50.
	Pastuchowi Bydla	3 x 50.
Parobkom R. ^m przy Wotach y Browarze.	rs.	12.
Leomkowi Lachowi, w Kurortach	rs.	3.

11,884 6.

a Wogule na Optate Rensyi i Sargiellu.

491 93

Na optate Majstrom i Przemiestnikom

Wotlanom na reperacye i Maszyney Parowej, i slutowanie rur. miedzianych kapslacono.	rs.	9 x 9.
Tracnom na wyroben Plutna Tracnego, Lonu 445 7 a kopi: 2 i bielony Stodowy Lonu 37 7 a kopi: 5. kapslacono.	rs.	12. x 89 1/2
Soklanowi na zrobienie 2 ^{ch} Okien nowych i reperacye starych w budynku Miisakalnym.	rs.	1 x 20.
Sartanowi na wyprawę Skur faldrowych sztuk 15. kapslacono	rs.	5. x 50.
Yusriemowi na wyroben Owczynek sztuk 35 a kopi: 5 y Cielach na Owczynek sztuk 12. a kopi: 6. wogule.	rs.	2 x 47.
Blatnanowi na zrobienie Maszyn Szynekowych, i reperacye starych wogule optacono.	rs.	2 x 70.
Bednanowi Loskiemu na zrobienie Banii Drzwiowej.	rs.	4.
Mulanowi na postawienie piecow nowych trzech, reperacye Kominiow, polalenie Pokoiow itd.	rs.	2 x 25.
Ciesti na wybudowanie Budynku w folwarku Sokollu	rs.	1 x 50.
Yonowalowi na różną robotę według Książecani daney	rs.	7 x 99.
Srewcom na posyacie Obuwia dla Czeladzi.	rs.	4.
Mrawcowi na posyacie Wozuchow, y Sierniej dla Czeladzi kapslacono.	rs.	2 x 85.
Owexanowi na kuracye Owiec na uspe chorujacych i lekarstwo optacono.	rs.	4 x 65.
Strychanowi na pokazanie krycia dachow.		x 15.
Yonowalowi na puszczenie Wroci choruzumy Bydla.	rs.	1 x 87.
Paxtruchanowi na wytopienie Buchaykow 67. Skopow 48. Kiorokow 2. i wypranie Maier 27 kapslacono.	rs.	5 x 80 1/2.

a Wogule na optate Majstrom i Przemiestnikom

69 3 1/2

Latw

12,445 4 1/2

Na różne kupna.

Przenos.

Srebrny

Ruble

12445 1/2

La Motow na Ukarm sztuk 34. po różney lenie	rs: 348. x 45.
La Soli garcy 487 akop: 10 1/2 zapłacono.	rs: 50 x 16.
La Szelara pudow 5. i pudow 8. i pudow 8. funt 7/8. a kop: 5 1/2 na Okuciu wam i potrzeb fundowoych.	rs: 27. x 84.
La Stali funtow 5. akop: 11. do młynu	x 55
La Miedzi funtow 10 3/4 a kop: 34. na tate do Maszyny Parowey przemiśney zapłacono.	rs: 5 x 69 1/2
La Cyny funtow 19. i Ołowiu funtow 31 1/2. ma obrotowanie rus y Maszyny po kop: 25 na Ogud.	rs: 19 x 87.
La Brentnali kop: 8. substrnali kop: 4. y Satali kop: 12. do młynu y nowego Spichma.	rs: 3 x 37.
La Lamkiw ciaych Wnętrnych 3. do Spichma.	rs: 10.
La Juszex dwie do piecow.	rs: 1 x 50.
La Kramia do Lotuwni.	x 75.
La Rydow 5. akop: 2 1/2 do kopania rowow	rs: 1 x 12 1/2
La Swider y Tebel do budowy Magazynu	rs: 3.
La Pita Angielska i 4 ^{ma} Napilnikami rs: 8. y pła. O. dymanajna i 5 ^{ma} Napilnikami rs: 6 kop: 65. a wogule.	rs: 14. x 65.
La Stuff 9. pors: 3 kop: 38. na Wozek.	rs: 30 x 44.
La młynex do czyszczenia zbozia.	rs: 10.
La Termometr do Browaru	rs: 1 x 65.
La Brony 4 ^{ta} do polwaru Sokolla	x 60.
La Czapki dla Chłopca pisanaw.	x 15.
La Samodziału tocki 2. pod Trabe wzgrowmha	x 40.
La Pładyszex kop: 2. do Pantu	rs: 4.
La Lory Wozow 30. a kop: 10 1/2 na wypleceni mlu- carni postawioney.	rs: 6 x 5
La Lucrywy wozow 10. do Browaru i Karczem	rs: 1 x 25.
La Lopy pudow 9. funtow 31. pors: 2. kop: 80. na swiatla	rs: 27 x 30.
La Cegły sztuk 6,100 na piecy i kominy ogudem kupioneys.	rs: 20 x 88.
La Mapa Boki 1 1/2 y Slinni pudowa Wozka na różney sku- rowe potrzeby zapłacono.	rs: 3. x 7.
La Skur podszewianych 1 1/2. i Faldrowa 1. na Obuy dla Cieladni.	rs: 9 x 5.
La Perkalu Toki 6. na Kapni do kmesed a kop: 15.	x 90.
La Drodzy Garcy 4. do Browaru akop: 15	x 60.

Latus. rs: 592 x 30.

12445 1/2

Nota na Ogut i ca-
da sztuka kosztu-
je pors 10 kop:
24 3/4.

Przenos

La papieru rozchodowego Per 2 i Libry 4 u potrze- mionego na rachunki kaptano.	rs. 59 1/2 x 30.	17,445 4 1/2
La Galasu totow 24. na strament.	rs. 9 x 95.	
La Lanu Skrzynek 2. na potrzeby Ekonomiczne	rs. 1.	
La Terpentynowego Olejku put funta na lekarstwo dla Swin.		rs. 25.
La Saletry funtow 10, Siarki put funta, Kremnicy- ca i Kamfora na lekarstwo dla Owiec y Swin wogule kaptano.	rs. 3 x 24 1/2	
La Siernu prostego funtow 4 i do Wedliny.	rs. 55.	

Na expensa potoczne

Postoynego za probienie siana na stolach Powitskich Szani 49. od Szania po kop. 46 z. kaptano	rs. 22 x 78.	
Przy roznych transportach zbozia sprzedanego, za pme- wany w Horodcu, Kobryniu, Bulkowie, i Brze- sciu w pmiagu roku opitano.	rs. 10 x 75 1/2	
Na przyjeciu roznych Sadowych Prob. na Kaws, Cukier, Herbaty i rozne Frunki pmea rok eaty Pan Komisarz capensowal.	rs. 50.	
Wloscianom przy zamianie Wolow starych do u- karmu, na Wolini tryletnie wogule sztuk 34. w dodatku doplacano.	rs. 30.	
Expensu podroznego (x kotpienicy do Braszewien i na powrot do Wilna wydatkowanych Rachmistrzowi powrucano.	rs. 5 x 80.	
Podroze x Kasa do Wilna Pan Komisarz capensow- wal rs. 6. i Oficjalisci przy roznych transportach zbozia capensowali rs. 2. kop. 37 1/2. a wogule	rs. 8 x 37 1/2	
Wloscom 2 ^{gm} Braszwickim Wloscianom za pmspedze- nie w Browane Mazu wogule sztuk 5779. od suda po Kapiet ledney. kaptano.	rs. 37 x 79.	
Crasu dokynka na wianek Wlosci dano.	rs. 75.	
Sprawmku Kobrynskiemu Suidinowi za Szyrkowych miar garniturow 9. oplacano.	rs. 13 x 50.	
La pmsytkie Raportow, y listow do Wilna oplacano	rs. 4 x 75.	
Posytajacych sie 20 parobkom do kotpienicy matcy na drogę dano.	rs. 1.	

Ca Wogule na expensa Potoczne wyszlo. 205 50

Salus. 13258 21 1/2

		Srebram	
		Ruble	Kop.
<u>Przenos.</u>		13,258	21 1/2
<u>Na wyplate Wloscianom za rozne postugi.</u>			
Parobkom 18 ^{ta} przy budowaniu Spichtra, Chlewow, Saksarni y Wanyuni. przez pustora Miesiaca, licząc na Miesiac po 10. opłacono. rs. 27.			
Parobkom 8 ^{ta} przy budowaniu kucarni i budynku w Sorsku przez pustora Miesiaca. na Miesiac po 10 rs. 17.			
Parobkom 2 ^{ta} za wykopanie dna wa Saksni 140. po kop: 2 licząc opłacono. rs. 5 1/2.			
Parobkom 19. za wykopanie Rowow przetow 1504. przez dni 30 ^{ty} na Ordynaryi Skarbowey od dnia licząc po kop: 7 1/2. opłacono. rs. 27.			
Parobkom 19 ^{ta} za wykopanie Rowow przetow 535 1/2 przez dni 150 1/2 na splebie swoim od dnia licząc po kop: 15 opłacono. rs. 23.			
Wogule na wyplate Wloscianom za postugi.		95	7 1/2
Wypłacono do Kaszy Wloscianskiej za Parobkow 30. będących w Krolpicnicy przy fabrykach roznych na podatki.		127	30
Wypłacono faksy do Kaszy Wloscianskiej za Parobkow 8 ^{ta} będących w Ponarach na podatki.		50	.. I
Anuaty za rok 1837 ^{ty} do Probustwa Braszwickiego opłacono.		10	50.
w Rozchodzie		13,541	8 3/4
Postalo Remanentem po dzien 24 Junia 1838 ^o roku w Kaszy		1,231	97
<u>Ogut. Rozchodu z Remanentem.</u>		14,773	5 3/4
Decesu.		1	10 1/2
<u>Nota faksowy Decis Remanentem podano.</u>			
I. <u>Nota.</u> Na rachunek N. 50. za Parobkow Bra-			
szwickich, S. Pomorski'ch wonom Ponarski, wniost			
od kmit Podskarbiego, daty 17. gln 1837. Rubli			
10. kmitowicz'owim. N. R. 48. - w dowodzie list			
kmit na tv. w. Podskarbiego Miluchyego: zetym			
Serady, winnę faksu N. dwa. Oorem siriady			
X. Ant. Izostowski' Opiechu			
Olaszewicz.			

Rachunek Kasy Włociańskiej. od daty 24^o Iu = 31
 ni 1837^o. do tejże samej daty 1838^o roku.

Przychod

	Srebrni	Kop.
Wstawato Remanentem do dnia 24 ^o Junii 1837 roku w Kasie.	1,003	94
<u>z Wyboru od Włocian w 1837.</u>		
x Fundum Braszewicki wedle Tabeli Verifikacyjnej Podatku y Składki wybrano. y wniesiono tyleż. rs. 881 x 1 ¹ / ₂		
x Folwarku Crachowcow wedle Tabeli Verifikacyjnej, podatku i składki wybrano rs. 567 x 10 ¹ / ₂ a wniesiono do Kasj. rs. 567 x 10 ¹ / ₂		
x Folwarku Sotkowicj wedle Tabeli Verifikacyjnej, podatku i Składki wybrano rs. 309. kop. 19 ¹ / ₂ a wniesiono do Kasj. rs. 307 x 10 ¹ / ₂		
a Wogule wybrano od Włocian.	1,755	82
Przystanych x Petersburga na Podatek y Rekrucozynę dla Włocianina Braszewickiego Haraburdy, od JW ^o Opiekuna przyjęto.	20	..
Wysłanych z Komitetu Powiatu Kobryńskiego należnych Braszewicom, na Magazyn Postarocznony dla Woyzka w roku 1817 ^o weszło do Kasj. .	1,191	19.
Według przedpisania Prządowego, na reperaryz Cerkwi parafii Maciejewickiej wybranych ze Wsi Czernieciwici weszło.	4	11 ¹ / ₂

Ekonom Kurajiszewski Decesnie 100¹/₂ -
 Ekonom Judyczi Decesnie 105¹/₂ kop. 9¹/₂ -

Wzrost Przychodu.
Wycho

1837 ^o roku Sztā 8 ^o dnia do Kasaarsystwa Powiatowego raty Septembrowej podatku Monarszego prócz Piteynych na Kubli Afygnajnych 3,868 ^o kop. 59. po kursie na 100 rub Afygn po 28 Srebrni rs. 1,083 x 11 ¹ / ₂		
1838 ^o roku Marca 15 dnia optaiono do Kasaarsystwa Powiatowego raty Marcowej podatku Monarszego prócz Piteynych na Kubli Afygnajnych 3,925. po kursie na 100 rub Afygn 28 Srebrni. rs. 1,098 x 87.		
1838 ^o roku Februariu 3 ^o dnia. Siemskiej powinności niedojmki. x 15.		
Przy opłacie taxowych Podatkow (na Kancelaryę y na siebie) w Kobryniu capensowano. rs. 4 x 55.		
a Wogule na Opłate Podatkow wyszło.	2,180	71 ¹ / ₂
Na reperaryz Cerkwi parafii Maciejewickiej Przebiterowi Matandowiczowi opłacono.	4	11 ¹ / ₂

Latus. 2,190 83

	Srebrnem
	Ruble
<u>Przenos.</u>	2190
La naiegie 5 ^{ty} Koni pod pruziawo W ^o Grafa Tolla, paletem na- znaczonej na Stacy Kobrynska, optacono.	21 ..
La pomalowanie 3 ^{ty} Mostow od sarni 50 ^{ty} . Stupka Urazynowego. y Uroist A ^{ch} Malanowi optacono.	25 45
Przy odebraniu x Komitetu Kobrynskiego, w s ^{ro} mychostwie okazanych pieniędzy, Sekretanowi y Nancelaryj dano.	0 ..
La wyciecie Metryk dla 2 ^{ty} Wtoscian Braszewickich ze Wsi Totno- wey Nicyporczykow pod dzietem badacych x potwierdzeniem p ^{re} z Konsystem, papier herbowy y piserytkę, procka, do Grodna wogule expensowan.	4 ..
La Alabris x Czapka, i dwuma Trubkami, wazacy funtow 22. funt po kopiejek 35. do Apteki na p ^{re} pechowanie Spi- rytusow do lekarstw optacono.	7 70
La Dynarki wazace funtow 6. do teyie x Apteki.	.. 30
La rozne Lekarstwa, sprowadzone x Apteki Kobrynskiej, dla wro- sian wedlug szeregutowych Rejestrow, optacono.	30 ..
Pensyi roczney na rok 1827 ^{ty} Pisanowi Magarynowemu.	15 ..
Chirurgowi Wtosciarskiemu.	45 ..
Surjiettu rocznego Gospodyni Laxaretowey.	3 ..
La papieru herbowego Arkurzy A. upotrzebionego na danie sieni y skarkę Dobowkowa powraczonego, x xbiegow Wtoscianina Demiana Supronowicza optacono.	1 5
La Celaxa funtow 30 a wopr: 5. na okucie miar d ^{ro} bowych Magary- nowych oraz Nowalowi na robotę, wogule optacono.	2 ..
<u>Expens na i Magaryn.</u>	
La Sosen pmi 100. po kopiejek 75. x pmi cistych, x p ^{re} w- sicy skarbowey x optacono.	75 ..
La Sosen s ^{ro} wa, 100. x p ^{re} watu branych. od kaidey s ^{ro} wy ni po kopiejek 34 ^{ty} optacono	34 x 40
Straznikowi, y Strzelcom piennowego dano.	7 x 50.
Crestom na wybudowanie Magarynu wedlug kontrak- tu ucyzionego optacono.	100 ..
Tracrom A ^{pn} na wybudowanie Tarcic y Dyl, wogule sarni 1827 ^{ty} . a kop: 2. od sarnia.	36 ..
<u>Latwo .. 253 x 44</u>	
2351 33.	

Srebrnem
Kopie
Prube

Przenos. 15: 253 1/4 2351 33.

La Zelara Sud. l. Jun 16^{1/2}. a kop: 5^{1/2} na Chaurary.
 Wruki, Klamki ito: 15: 3 1/2 1/2

La Kamex Wnstrny ieden i Kamex Wisxacy do Ma-
 garymu naposuno. 15: 1 1/2 50.

La Napilnikow B. do ostrenia pit. 15: 1 1/2 50.

La Wapna Boczka A. 15: 1 1/2 50.

La Brzdnali srtka 300. 15: 1. —

Kowalowi na Okucie obrucow y prostozenie Kamku 15: 1. —

Szalancowi na probienie Nr. Okien. 15: 2 1/2 90.

Parobkom 2^{ym} na wzesanie drewna, i smerynanie Ste-
 palow na ieden Mieniac opuduno. 15: 3. —

Ca Wogule na postawienie Magarymu capensu. 268 1/2

Loryczonych wroku spieszonym do Kaszy Dworniej pauruceno. — 318 53 3/4

w Roxchodzie.

Postato Remanentem podzien 24^{ty} Junie 1838^{go} roku w Kasze. — 1034 25

Ogut Roxchodu z Remanentem. — 3972 14

Decesum. — 299 1/2

Nota takowu Deces Remanentem podano.

Takowu Rachunek Naszyinny sponadziwsky podpisuje.
 Jan Kowca Rachmistr

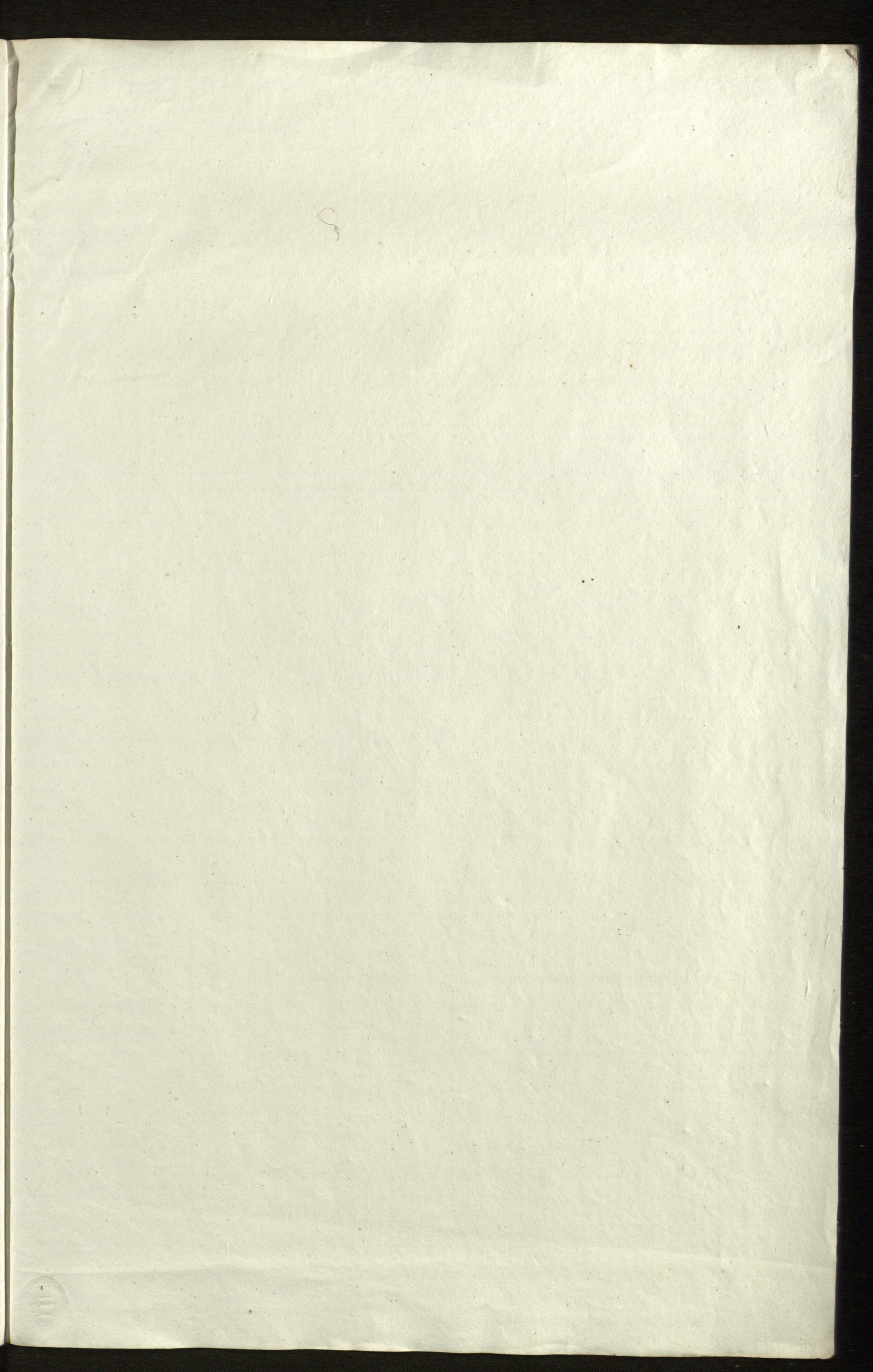

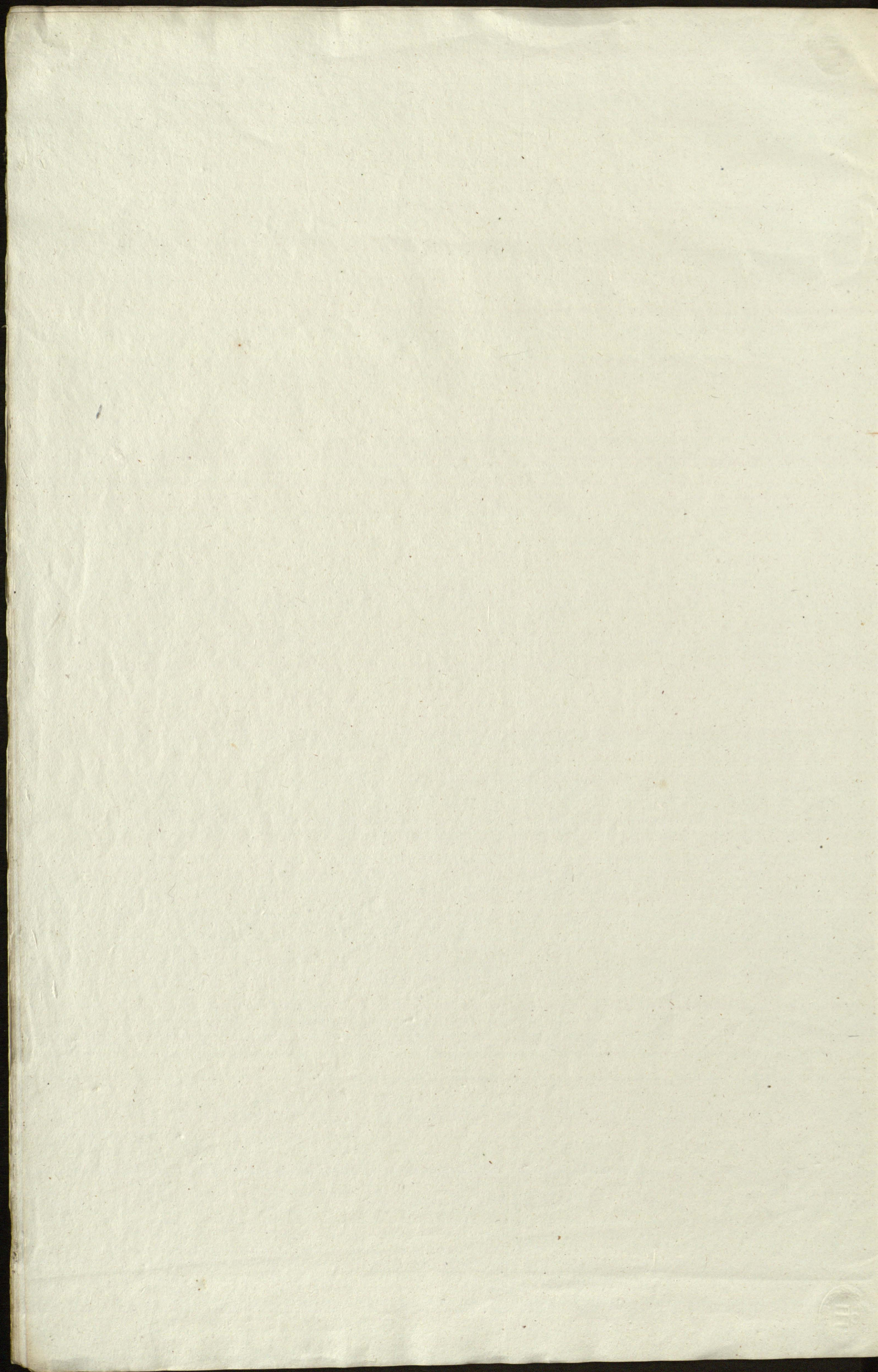

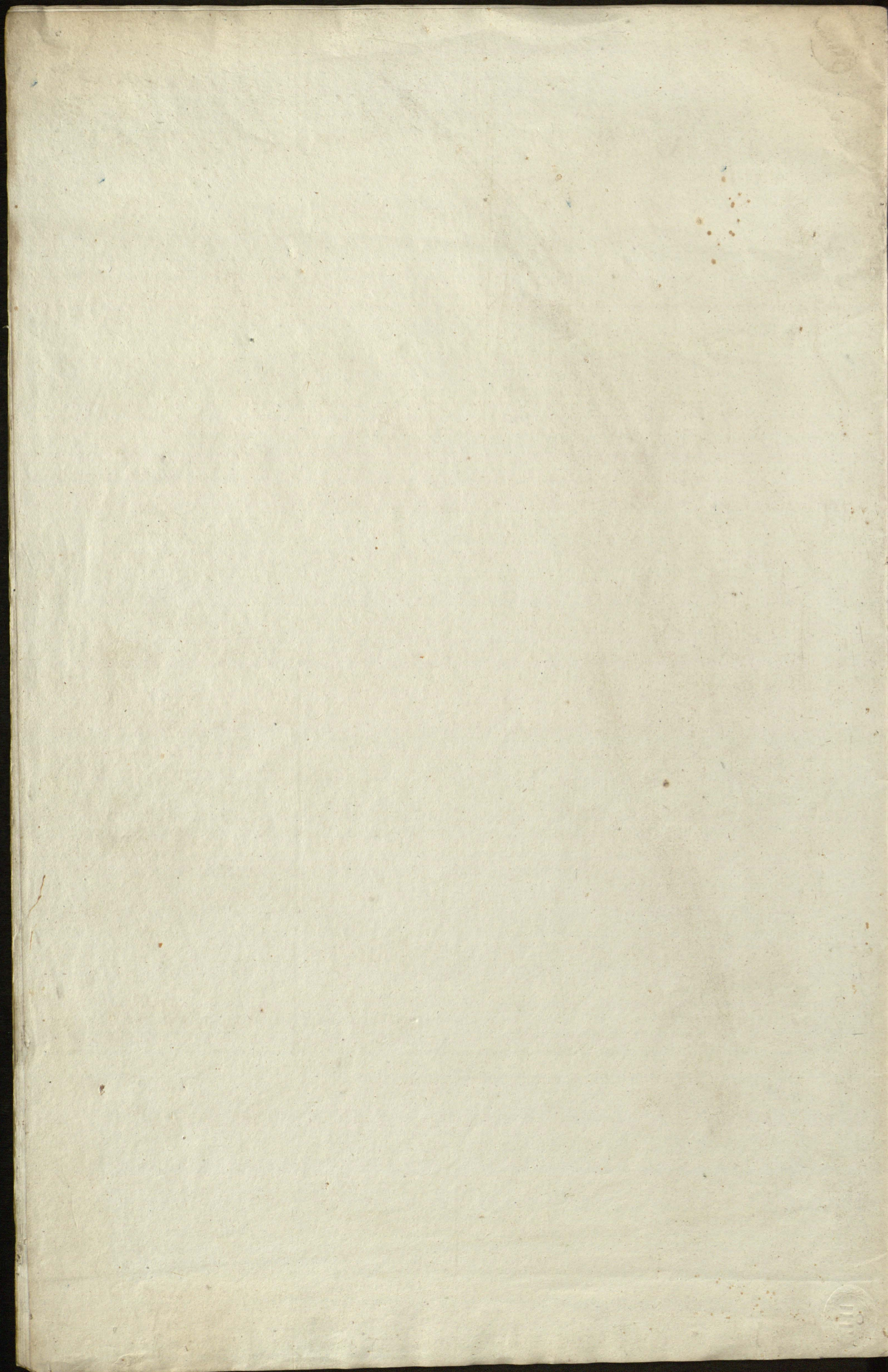

6

33

Rachunek

Wszelkich Przychodow i Rozchodow.

Propinacyi Braszewickiej

z Imięciem Janem Janczewskim Pisarkiem. Od daty 24^o Junii

1834^o do tejże samej daty 1838^o r.

Uczynionej



1844

Received of the Treasurer of the

Board of Directors of the

City of New York

the sum of

Twenty Dollars

for

Rachunek Okrasy czystej Wedliny, Mięsa i Soli.

Przychód

Postawato Remanentem do dnia 24 Junii 1854^o
 z Kupna praxej Nasz^o doszto.
 z Pabitych Węprzow szl. 10, y Baranow szl. 5.

Ogól Przychodu.

Rozchód

Na Drodę nary

Przetwórcy
 Braszewickiej
 Czachowski
 Folkowski
 Sonolskiej
 Khabackiej
 Laxaretowej
 Lesnikowi Kurytskian
Parobkom
 1^o przy browarze y Wotowni.
 20^o przy budowlu Swirna i Splewo
 10^o przy pituwcce
 9^o przy budowlu Sostay y Mlucami
 Traczowi na put trzeia Miesiaca
 Szevcom na Miesiac
 Kulaniowi na Miesiac
 Oficjalistom wedle prokornaczonia

Na Swicy do browaru Wotowni y Mlynu.
 Na Masie do Splexi.
 Przy czyszczeniu Byczkow wyszto.
 Na lekarstwo dla Swin.
 w Gratyfikacyji Pisarnowi Poczty Drohiczynskiej

w Rozchodzie

Postawato Remanentem po dniu 24 Junii 1858^o

Ogól Rozchodu z Remanentem

Decesu
 Superaty

	Okrasa czysta		Wędliny Sobobowu.	Mięso Baranie		Sól				
	Storina	Sadto.		Sorexi	Pereslesx.					
	Pod. Funt.	Pod. Funt.		Pod. Funt.	Pod. Funt.					
Postawato Remanentem do dnia 24 Junii 1854 ^o	4	14	2	20	2	25				
z Kupna praxej Nasz ^o doszto.										9
z Pabitych Węprzow szl. 10, y Baranow szl. 5.	10			5	35	24	19	6	16	
Ogól Przychodu.	20	14		8	15	27	4	6	16	9
Rozchód										
Braszewickiej	3	3		8	4	35	3	6		
Czachowski	1	27		23	6	30				
Folkowski	1	16		12	2	7				
Sonolskiej	1	12		1	5	18				
Khabackiej	1	5		26	1	17				
Laxaretowej	1	6		8		27				
Lesnikowi Kurytskian		25		3		18				
1 ^o przy browarze y Wotowni.		6		10		39	1	32		
20 ^o przy budowlu Swirna i Splewo				1	20					
10 ^o przy pituwcce		30								
9 ^o przy budowlu Sostay y Mlucami		27								
Traczowi na put trzeia Miesiaca		7								
Szevcom na Miesiac							9			
Kulaniowi na Miesiac		3								
Oficjalistom wedle prokornaczonia										7
Na Swicy do browaru Wotowni y Mlynu.										2
Na Masie do Splexi.				20						
Przy czyszczeniu Byczkow wyszto.				3						
Na lekarstwo dla Swin.				10						
w Gratyfikacyji Pisarnowi Poczty Drohiczynskiej						18				
w Rozchodzie	12	3		4	23	19	5	6	16	9
Postawato Remanentem po dniu 24 Junii 1858 ^o	8	10		4	6	7	34			
Ogól Rozchodu z Remanentem	20	13		8	29	26	39	6	16	9
Decesu		1				5				
Superaty					14					

Rachunek Soli.

Przychód

Zostawato Remanentem do dnia 24^o Junii 1857 Roku
 z Kupna praxe Kaszki przybyto.

Sol		
Gance	$\frac{1}{4}$	$\frac{1}{16}$

66	3	..
487
<u>553</u>	<u>3</u>	<u>..</u>

Rochód

Nomiszarowi W^o Papcewickowi

Ekonomom { Crackowskiemu 24
 { Tolkowskiemu 24

Lisakom { Propinacyjnemu 12
 { Drowentowemu 12

Namiesznikom { Braszewickiemu 12
 { Sokolskiemu 12

Chirurgowi Wlascianskiemu 12

Orlacom { Braszewickiej 54
 { Crackowskiej 46 2
 { Tolkowskiej 21

{ Sokolskiej 15 1

{ Katakiej 18
 { Laxardowej 12

{ Lesniczom kunsztom 6

Larobrom { Dny Browantow Wotach 13
 { 20^o fmy budowli Swirna 10

{ 10^o fmy Filuwie Jarciu 5
 { 9^o fmy budowli Mlucarni 4 2

{ Dny kopaniu Rowow. 9
 { Szymkanom 10^o 9

Struikowi filnujacemu Ucrastku na goscinu. 1 2

Struikowi filnujacemu Drowa przy Magarynie 1

Traczowi 1 1

Mularzowi .. 2

Ciestom wedle kontraktu. 12

Na lekarstwo dla Bydla upotrzebiono. 3

Na osolenie Nabitia praxe roz wyszlo. 144

Na osolenie xabitych 10^o Wiefmny .. 14

w Rochodzie

548	2	..
5	..	3
<u>553</u>	<u>2</u>	<u>3</u>
..	..	1

Zostato Remanentem po dzien 24 Junii 1858^o Roku.

Ogut Rochodu x Remanentem.

Decesji.

Rachunek Skur surowych i Wyprawnych.

	Skury surowe					Skury Wyprawne							
	Bydłocie			Owce		Bosk uram	Jalodrowe			Owce			
	Młotowe	Jalawskie	Bielskie	Dziwe	Młate		Bydłocie						
						Młotowe	Jalawskie	Młotowe	Jalawskie	Bielskie	Dziwe	Młate	
<u>Przychód</u>													
S t u n 2													
Restawato Remanentem do dnia 24 Junii 1857 ^o	1						3	2	1	20	20		
z Folwarkow przyjezo.	Braszewickiego	1	1	9	38	24							
	Crachowskiego	1	8	6									
	Tolkowskiego			1	1								
	Sokolkiego		3										
	Chabackiego		1	6	3								
z Kupna Jmex Kasz, przybyto.						1/2		1					
z Wyprawy do szto.							1	5	4	5	20	24	
<u>Suma Przychodu.</u>	2	14	7	19	38	24	1/2	1	9	6	6	46	44
<u>Wychód</u>													
Przedano jak w rachunku kasjowym wyrażono					18	8					16		
Do wyprawy oddano.	2	13	7	17	20	19							
Wyszyto na Obrucie dla Okładni							1/2		4	2			
Wyszyto na Odzież dla seyre Okładni.												17	30
<u>Suma Wychodu.</u>	2	13	7	17	38	24	1/2		4	2		33	30
Restawato Remanentem po dzień 24 Junii 1858 ^o roku	1		2					1	5	4	6	13	17
<u>Suma Wychodu z Remanentem.</u>	2	14	7	19	38	24	1/2	1	9	6	6	46	44

Rachunek Chmielu, Żelaza, Stali, Wosnu, i Miodu.

Przychód

Wstawato Remanentem do dnia 24^o Junii 1857^o
 z Kupna smu kasy przyjęto.
 z Folwarkow doszto.

Chmiel	Żelazo	Stal	Wosn	Miod
Pudy	Pudy	Funty	Pudy	Gar
27		2 1/2	8 1/4	
	13 26	5		
20				
1 30			9 1/2	2
<u>2 37</u>	<u>13 26</u>	<u>7 1/2</u>	<u>18</u>	<u>2</u>

Ogól Przychodu

Rozchód

Przedano iaw w Rachunku Kasowym posurregulowano
 Na Piwo do Szymkow wydano.
 Na probienie Klamrow 2^{ch} do przyciskania postogi
 Na probienie Lawiasow wielkich z Krukami par 3. Klam-
 mea z probieniami 3^{ch} i Lawiasow matych par 2^{ch}
 Na probienie Szrubek Lwintowych z kiderkami szluk 12.
 Na probienie Nozow 3^{ch} do Lnu.
 Na probienie Proboiow 3^{ch}
 Na probienie Klamow 2^{ch} Krukow 6^{ch} zaszupka 1. i La-
 wiasow par 2^{ch} wy wto.
 Na probienie Klamow 2^{ch} z probieniami do Pokojow.
 Na probienie Lawiasow par 2^{ch} z tyli Krukow.
 Na probienie Kruka do karczmy Sotkowskiej
 Na probienie Krukow 8^{ch} do Awulsu Bonolla.
 Na Okucie 2^{ch} Lit Angielskich
 Na Okucie Puzow 3^{ch} do mlynska Lboriowego.
 Na nastalanie Mlotow, Wreciona, Pompny, i inne arty-
 kula smu roz caty do mlynu wiekszego wy wto.
 Na Okucie Panu drownianey nowej.
 Na probieniu i reperacyz Pomp, i Szrob 13. wy wto.

			18	2
15				
		4		
	1 15			
		2		
		3		
		5		
			15	
		5		
		14		
		1		
		6		
		10		
		4		
		18	5 1/2	
	8 10			
		16		

w Rozchodzie

Zostato Remanentem po dzien 24^o Junii 1858^o Roku

15	12 8	5 1/2	18	2
<u>2 22</u>	<u>1 18</u>	<u>2</u>		

Ogól Rozchodu z Remanentem

<u>2 37</u>	<u>13 26</u>	<u>7 1/2</u>	<u>18</u>	<u>2</u>
-------------	--------------	--------------	-----------	----------

Rachunek Proweniencji z Wetny, Lnu, Konopi Przeł

Przychód

Wstawato Remanentem do dnia 24^o Junii 1857^o Roku.

z Ostryżeniasz Cwiec' ro roku 1857^o. doszło.

z Wytarcia y Wyczesania z Braszewicz pomyjęto.

z Wypłócenia, Wytkania, y z Stepowania doszło.

Rozchód

Przedano jak w Rachunku Karyjnym poszczególnionu.

Do wyczesania, Wypłócenia i Wytkania wydano.

Na Nici do sprostania Odzieży i Obuwia dla Czeladzi wydano

Na Postronki do Murawiania Wólów, y na Liny do Młyna wyszło

Na Siermigi dla Czeladzi wyszło.

Disarzowi Propinacyi

z Prowentowemu.

Namiestnikowi Braszewickiemu

Chirurgowi Włocławickiemu

Braszewickiemy

Czachowskiemy

Tatkowskiemy

Sokolskiemy

Urbacskiemy

Lazarzowey.

Gospodyni Komisarzkiemy

Wedle Przeznaczenia

Na Worki Klinki y Cedzinka, do Baktu wydano.

Na Wieliznę Stodową do wycia, wyszło.

Na Materacy do dwuch Tapczanow wydano

Na Wory wyszło.

Na reperacyę Worum starych, y Plat do bicia Oleju wyszło.

Na worki pienużne wyszło.

w Gratyfikacyi Strapczemu W^o Labickiemu dano.

w Rozchodzie

Wostato Remanentem po dniu 24^o Junii 1858^o Roku.

Ogól Rozchodu z Remanentem.

Decepu.

Rachunek Gorkatki i Liwa.

Przychód

Wstawato Remanentem do dnia 24^o Junii 1857^o
 z Przychodu w Browane Gornelnym Parowym i Maki
 Towarney Łytnicy Pudow 4.817. Maki
 Stodowej Łytnicy Pudow 292 i Szexmieniey Pudow
 670. przez dwuch Winikow własnych Włościan
 bez kontraktu y umowy przyjęto.

z Warow dwuch na wyrażym do karczemu odebrano.

Suma Przychodu

Wydatki

Przeznaczono jak w rachunku kasowym poszczególnym.

- Wojnyszanowi Kapucynowskiemu .. 70
- Ekonomowi Kwapiszewskiemu .. 30
- „ „ „ „ „ „ „ „ 24
- Pisanowi Janekowskiemu .. 12
- „ „ „ „ „ „ „ „ 12
- Namiestnikowi Błockiemu .. 12
- „ „ „ „ „ „ „ „ 12
- Chirurgowi Włościanskiemu .. 24
- „ „ „ „ „ „ „ „ 24
- „ „ „ „ „ „ „ „ 12
- „ „ „ „ „ „ „ „ 9
- „ „ „ „ „ „ „ „ 3
- „ „ „ „ „ „ „ „ 9
- 20^o przy budowli Świrna .. 11
- 10^o przy pituwie Jarui .. 10
- Parobkom 9^o przy budowaniu tłuścarni .. 4 2
- 19^o przy kopaniu rowow. .. 9
- Trakowowi przy wyrobie Stucien .. 1
- Mrawcowi i Szwecom. .. 2
- Mulanowoi. .. 1
- Ciesdomwidtag kontraktu .. 40

Na Ordynarye

Na różnych Armiestrukow y Magystrow expensowano. .. 5
 Na poekastrę dla Włościan razorune postugi po foliarnach
 w przeciągu roku wyszło. .. 9
 Na kartadriny Magazynu Włościanskiego dla Włościan wyszło .. 2

Salus

Gorkatka		Liwa.		
Wymiar				
Gar	$\frac{1}{4}$	$\frac{1}{6}$	Gar	$\frac{1}{4}$
5006	1	1 $\frac{1}{2}$
14690	1
19696	2	1 $\frac{1}{2}$	226	..
3744	1
70
30
24
12
12
12
24
24
12
9
3
9
11
10
4 2
9
1
2
1
40
5
9
2
4090	3

Nota Postug
 okolicanie frank
 przyjacęgo i wy
 chodu, w sars
 wych Browa
 rach, najwie
 cey xpuida Ma
 xi Łytnicy po
 Gury 2. kwarty
 2. Stodowej 2
 xminicy po gar
 cy 2. zmian ka
 xymyney - xpm
 ciny najgor
 szey wody - a
 Winicy w supe
 raie wydale
 nad tanowuy
 chod Gury -
 424 $\frac{3}{4}$ -

Wzrosty

Wymiar

Gal 1/4 1/5 Gal 1/4

Przebiegienia Stronicy

Na imprezę Spirytusow do Apteki wydano.
 Na Dotyknki dla Włościan wyszło.
 w Gratyfikacji dano:
 Sprawnikowi
 Strapczemu
 Expedytorowi
 Farmaceutowi
 Apeserowi Urazostkowemu
 ——— Sadowemu.
 Pisarowi powiaty Drohiczynskiej
 Wluczawytow.
 Na wesela Wlościaninowi biednemu dano.
 Na poekstę Lesnikow exaru wywozni Dmewa i spu-
 szczy skarbowey wydano.

4000	3
20
32
34	2
36	2
5
6	1
6	1
6	1
4
5
5
17

Wyszynkowa
 now Szynkach

w Brasławickim	Gary	1299	1/4	3/15	..	191	..
w Szarejwickim	..	647	2/4	2/16
w Bieskuruckim	..	140	2/4	2/15
w Klimniskim	..	445	19	..
w Sęczyckim	..	453	2/4	3/16
w Lawcluwskim	..	649	..	2/16	..	26	..
w Olezejwickim	..	666	..	3/16
w Syerowskim	..	782	1/4	2/16	..	30	..
w Tymiewickim	..	580	..	2/16
w Tokowskim	..	1496	3/4	1/16	..	30	..

w Porochodzie

Wszystko Remanentem po dzień 24 Junia 1858 roku.

11420	1	3	226	..
7022	..	3

Ogut Porochodu i Remanentem

10351	2	2	226	..
-------	---	---	-----	----

Decesu.

344	3	3 1/2
-----	---	-------	----	----

Nota takowy Deces policzanie na upadek
 jak wypada od 100^a po Garcu jedynym
 i trzy kwarty.

Obliczenie zgotowanego grosza Propinacji z roku 1837/82 39

		Srebrnem	
		Rub.	Kop.
Przedanie Somatni	Gary 2000 $\frac{2}{4}$ a kop: 12 $\frac{1}{2}$ czyli rs: 250 k 6 $\frac{1}{2}$		
	Gary 237 a kop: 13 czyli rs: 33 k 41		
	Gary 420 $\frac{2}{4}$ a kop: 15 czyli rs: 63 k 7 $\frac{1}{2}$	533	60
	Gary 1046 a kop: 17 $\frac{1}{2}$ czyli rs: 183 k 5		
	Gary 17 $\frac{1}{4}$ ogulnie rs: 4		
z Szymkow gotowym groszem na Wódke po odtraceniu 15 grosza.	Brasimickiego rs: 284 k 12 $\frac{1}{2}$		
	Szarewiczickiego rs: 145 k 9		
	Humnickiego rs: 98 k 78		
	Pesoczyckiego rs: 33 k 75		
	Szczynickiego rs: 90 k 6		
	Zaweluwskiego rs: 145 k 44	1558	9
	Olecieuickiego rs: 149 k 26		
	Syczowskiego rs: 175 k 34		
	Tyniwickiego rs: 129 k 99		
	Totkowskiego rs: 305 k 95		
Na wyszynk Piwa po odtraceniu 15 ^o grosza Szymkaczom doszło.	12	66 $\frac{1}{2}$	
<u>Ogól Propinacii</u>	<u>2104</u>	<u>35 $\frac{1}{2}$</u>	
<u>w Rozchodzie</u>			
Wnieiono do kaszy pod kwity Pana Komisarza.	2104	35 $\frac{1}{2}$	
	Decesw.	$\frac{1}{4}$	
Takowy Rachunek Propinacji Szymkaczowski podpisuje Jan Korszak Rachmistrz			

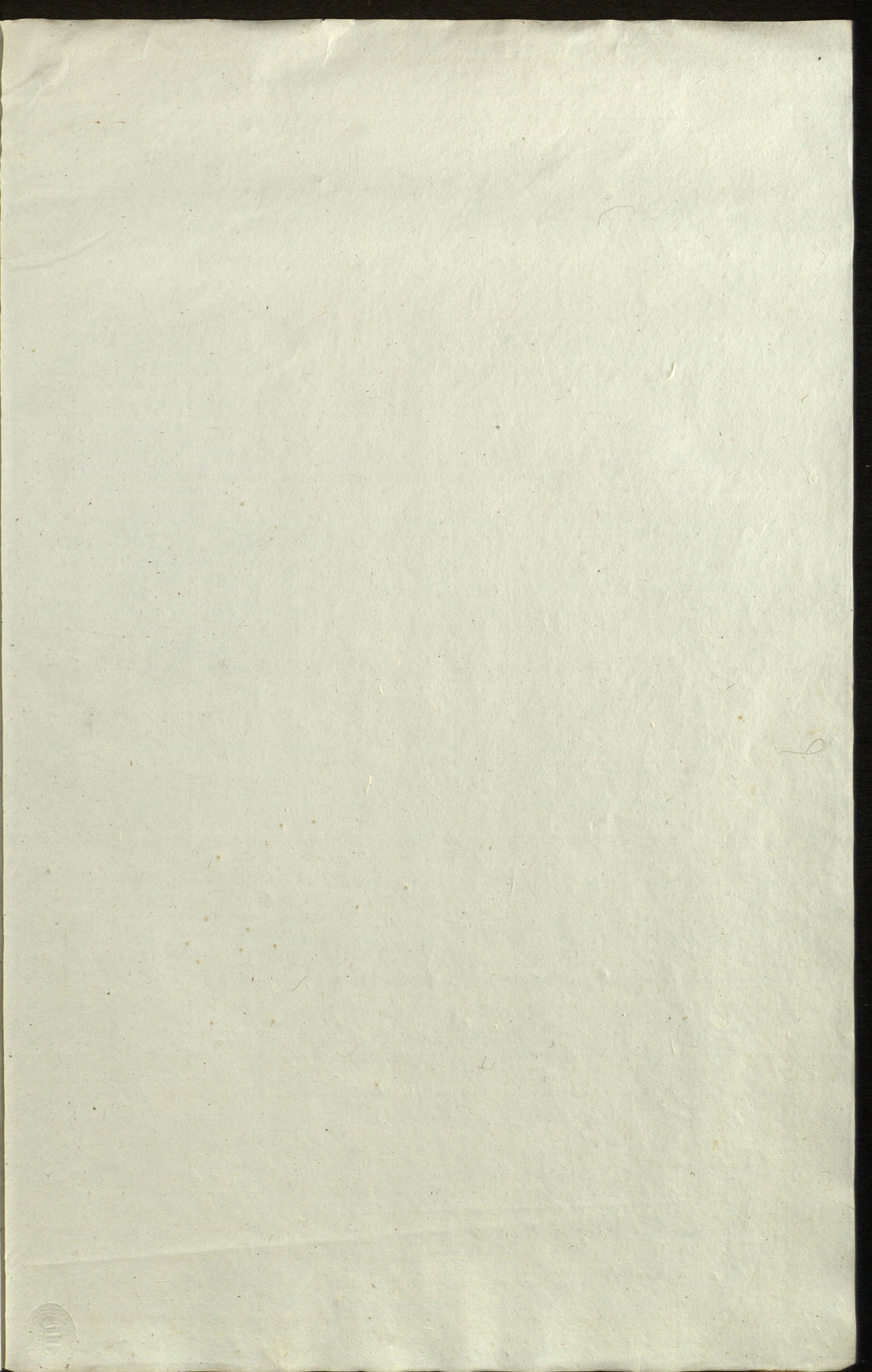

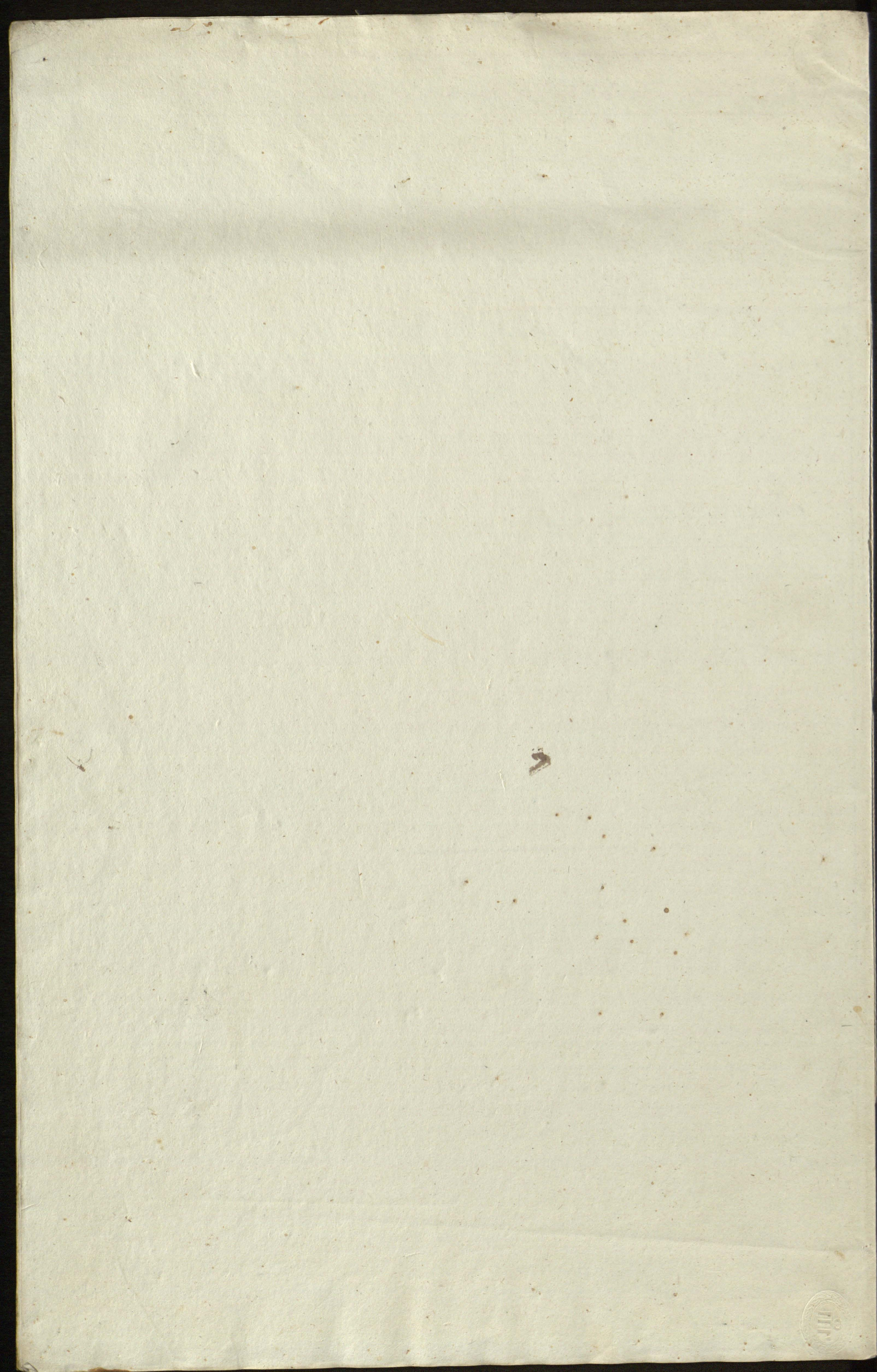

L

40

Tabella

x. Obliczenia Szymków Dwornych.

Dóbr Braszewick.

Od daty 24^o Junii 1857^o do tejże samej daty 1858^o r.

Uczyniona.

Tabella Dochodow Propinacyjnych w Mairnosci Braszewska
 z Synkow na rok 1857^o przypadajacy, rownie i dobor pokro-

Wyszkreculnienie Synkow
 Na Karzenie Symonowicka, Sukaska y Czerniejewicka, ogul-
 nie optaca SW^o Pustowski z Piesek.

Synki Dworne.

- 1^o Syn Braszewicki Synkark Bobruk
- 2^o " Skarzewicki " Sokotowski
- 3^o " Humnicki " Klaraburda
- 4^o " Reszkucki " Nesciuk
- 5^o " Seczucki " Kropka
- 6^o " Lawelowski " Kubowicz
- 7^o " Alexiejewicki " Murawski
- 8^o " Syczowski " Bley
- 9^o " Tymiewicki " Wasciuk
- 10^o " Folkowski " Piaszkiewicz

Suma

Aręda x roku 1857 ^o		Obliczenie	
Nakrętości	Wypow	Gorzałka a Nopien 24.	
Rub	Rub	Gara	1/16
119	119		
..	..	1299	1 2
..	..	647	2 2
..	..	445
..	..	140	2 2
..	..	453	2 3
..	..	649	.. 2
..	..	666	.. 3
..	..	782	1 2
..	..	580	.. 2
..	..	1496	3 1
119	119	7160	3 3

Dodaje się na Łęta Bek 12/8 Gany 5. Owsa Bek 10. Gany 10. i Posladu Kytniego Osmin 5 Gany 10. pr...

In Summa rocznego Dochodu
 Nota a Piteynego Podatku

Tanowa Tabella

wierach wyswietaiaca roczna. Arendy z Marcem, y do-
 xany. Od daty 24^o Junii 1857^o do tejiesamey daty 1858^o roku

Szynkow Dwornych i uskazanie Intraty xonych w roku 1857/8.

Piwo a Nopiejek o.	Ciepina i wałek nosci ka. woda i. Szynow.	Kamion 15 ^o Grosza	Doszto do Szarbu.						Wartosci wrodki woble. semy gort a kops 15 ^o Grosza gort a kops. 3.		Szynkow.	
			Polp.	Polp.	Polp.	Polp.	Polp.	Polp.	Polp.	Polp.	Ruble.	Ruble.
Gara 4 16	Rub.	Rub.	Boz 8	Boz 8	Boz 8	Boz 8	Boz 8	Boz 8	Rub.	Rub.	Ruble.	Ruble.
191	319 11	21 27			35 9			6 63 ³ / ₄	284 42 ¹ / ₄	198 52 ¹ / ₂	92 53 ¹ / ₂	
"	155 43	10 34							145 9	97 14	44 95	
19	107 94	7 10 ¹ / ₂	3				90		99 84 ¹ / ₂	67 23	33 57 ¹ / ₂	
"	33 75								33 75	21 9	12 66	
"	108 88 ¹ / ₂	7 24 ¹ / ₂	4 9	53	1 35	10 22 ¹ / ₂	90	6 ¹ / ₂	68 4 ¹ / ₄	33 59 ¹ / ₄		
20	157 35	10 45							146 90	98 14 ¹ / ₂	48 75 ¹ / ₂	
"	159 88 ¹ / ₂	10 62 ¹ / ₂							149 26	99 92	49 34	
30	189 57	12 55							177 2	119 25 ¹ / ₂	57 76 ¹ / ₂	
"	139 23	9 24							129 99	87 2	42 97	
30	361 3 ¹ / ₂	23 91 ¹ / ₂	11 1 9		29 49				307 63	225 42 ¹ / ₄	111 69 ¹ / ₄	

Nota. Ka panszary xms
 Szynkowat, wisc y 13.
 Grosza nie policzaw siey
 stego Szynku.

220 .. 1732 18¹/₂ 112 83 121 .. 9 .. 9 31 74 16 86¹/₄ 1563 97¹/₄ 1081 79¹/₂ 530 78.

Gotowego Grosza Arendy z 3^o Marcem x roku 1857^o .. 119 ..

zbytogo x wienkszej miary iaw w Rachunku Prowentowym wrodziei. 73 16.

z Arendy Szynkow x roku 1857^o 722 94.

z 1501. x Kaszy Dworney ka dwie raty optaca siey. 874 6.

Prudano Cena, na dy-
 ka Beuzne, pro rs. 4. Po-
 sladu Beuzne, pro rs. 3.
 i Gwosa Beuzne, pro rs. 2.

Przychodow Propinacyjnych sporzadzony podpisem
 Janhorsar Rachmistrz.

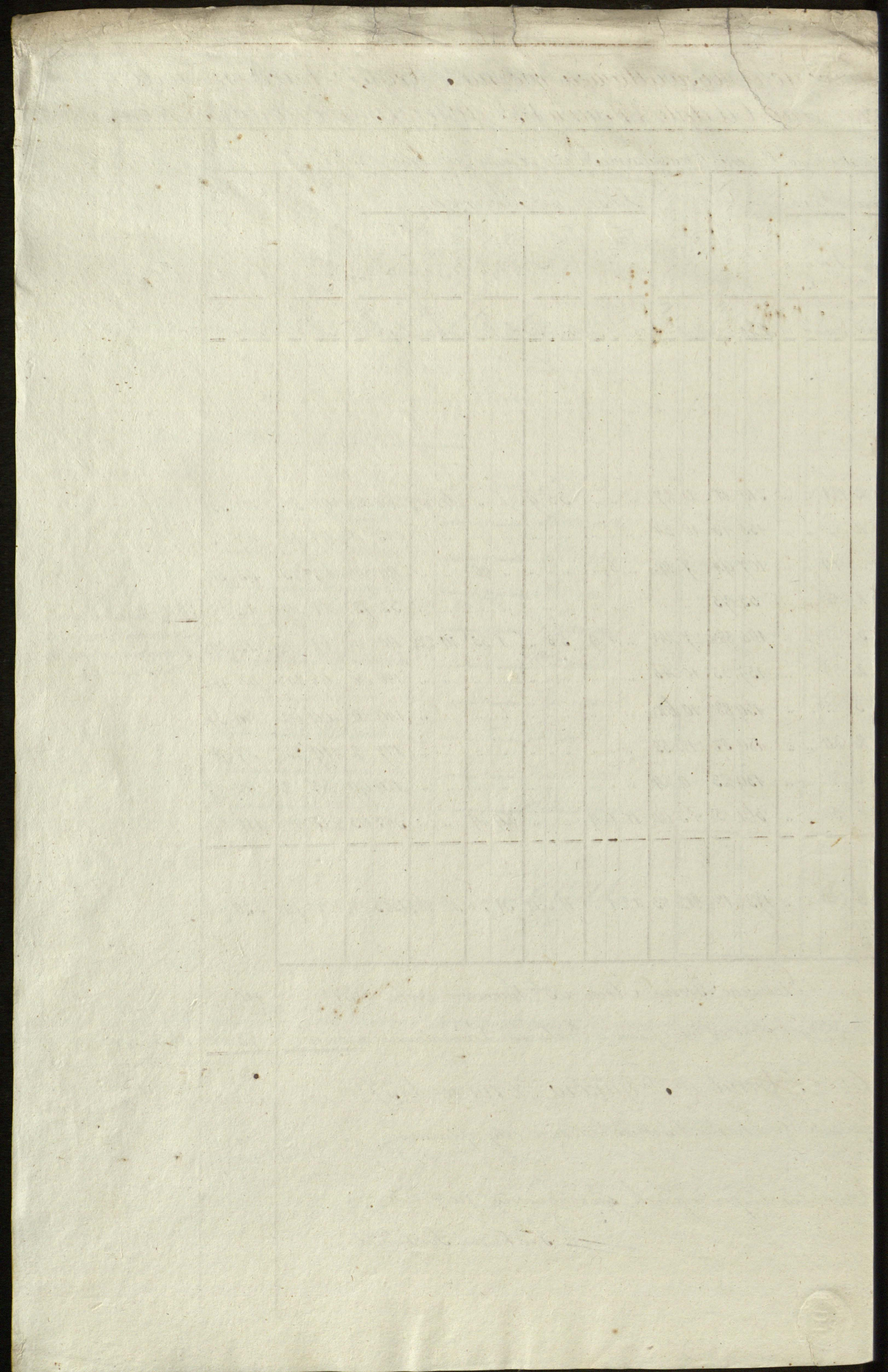

42
E

Rachunek
Wszystkich Przychodów y Rozchodów
Prowentu Braszewickiego.

z Amis Panem Romanowskim Pisarkiem od daty 24 Junii 1837^{te} do teyże samej daty 1838^{te} roku.

Uczyniony

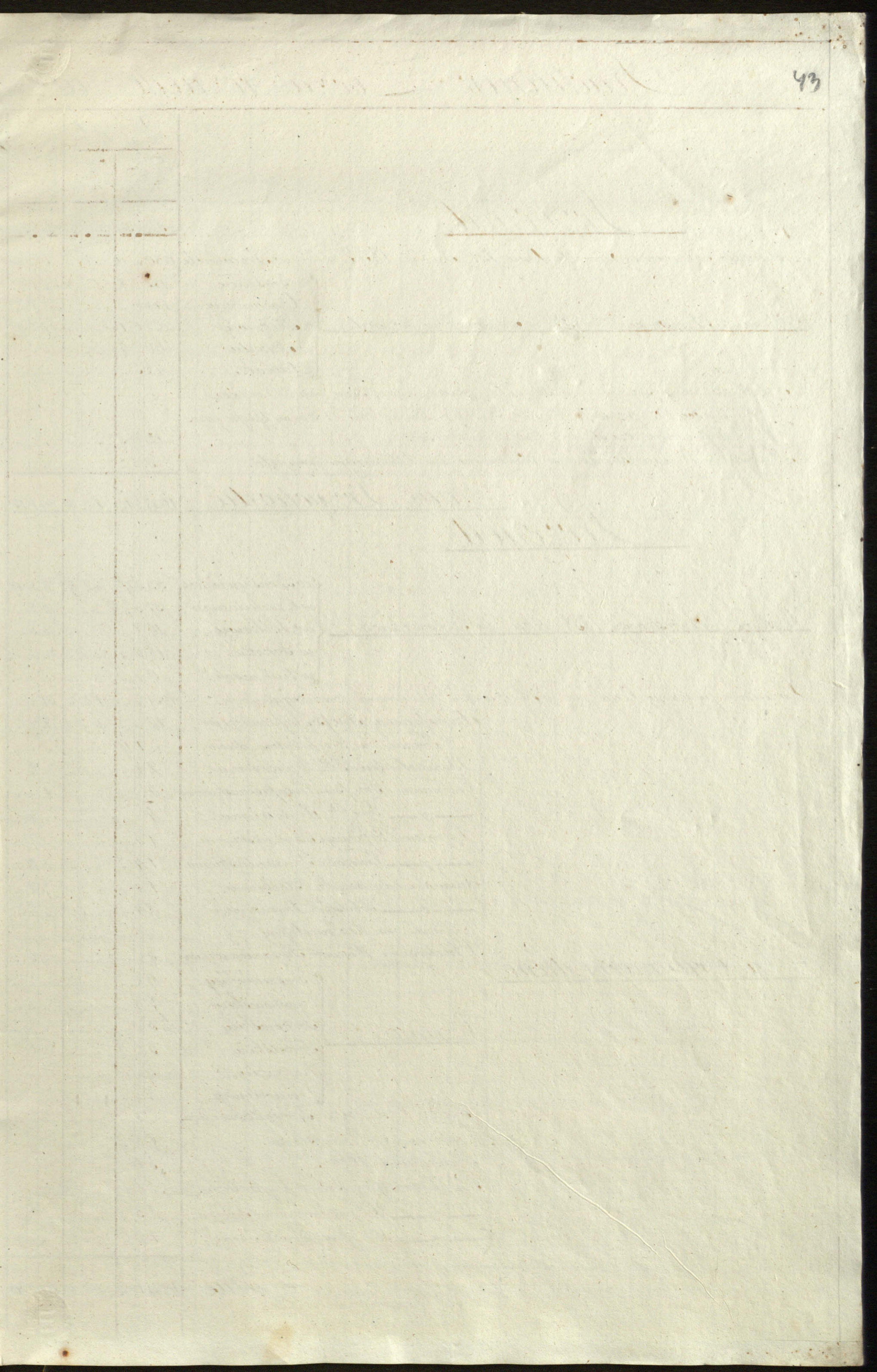

Rachunek Lboza różnego w

Przychód

	Złoty		Grzywny		Denary	
	Pen.	Gr.	Den.	Gr.	Den.	Gr.
zostawato Remanentem do dnia 24 ^o Junii 1837 ^o roku w Prowencji	680	5	9	6	5	14
z Wymiaru Wroslenczy z 1837 ^o z Folwarkow przyiato.						
z Braszewic	475	8	1	4	39	12
z Crachowcow	144	4			21	7
z Totkowicy	222	1			17	9
z Sokolla	66	8				
z Kabanak.	42	5				
z Szyrkow na wyszynkowana Gornatka miara wiskza na Beckce, Garcy 10. przyiato Złota Pen 12 ^o 8. Owsa Pen 9 Garcy 9. a po mierzowaniu exsystem y postecnim dosato.	12	5	3			
z Magazynu Wroslenskiego na Crzynary dla Chirurga przyiato.	5					

Suma Przychodu.

1648 6 13 16 4 84 1 17

Rozchód

Wysiano na Wroslenczy 1838 ^o roku po Folwarkach.	z Braszewiczach	33	3	17	2	9	83	9
	w Crachowcach	37	3				2	9
	w Totkowicy	10	7				3	5
	w Sokolla	18	3					
	w Kabanach	9	4					
Przedano po różney Cenie jak w Rachunku Kasowym poszczegolnion.	1031	2		14		51		
Komisarzowi Sm. p. Papiewiczowi	10					2		
Termin na Groch system danu.	1	9						
Plenipotentowi J. B. Dzickiemu.	2	4						
Ekonomowi Sm. p. Kwapiszewskiemu	4					1		
— „ — Sm. p. Sudyckiemu.	4					4		
Pisarzowi Profinacyi Janzewskiemu	1	4						
— „ — Procentu Romanowskiemu	1	4						
Namiestnikowi Brasz. Blockiemu.	1	4						
— „ — Scholski. Demianowi	2	4						
Termin na Rok nastepny.								
Chirurgowi Wroslan. Rusakiewiczowi	3					3		
Na Ordynaryę danu.	Braszewicki	9	2					
	Crachowski	7	6					
	Totkowski	3						
	Sokolcki	3	9	0				
	Kabacki	3						
	Laxaretowicy	2						
Tejze Celadri na Siemie Wroslan danu								
Lesnikowi do Wroslanskiego.	1	3						
Szynkarom 10 ^{tych} .	3	1						
Parobkom przy Browane y Wotach.	2	1	6					
— „ — 20 ^{tych} przy budowaniu Swirna.	2	3						
— „ — 10 ^{tych} przy pitowce Garcy.	1	2						

Suma. 1221 1 2 16 9 70 3

Liarnie crystem i Postednim

Leczenie	Leczenie		Leczenie		Leczenie		Leczenie		Leczenie		Leczenie		Leczenie		Leczenie		Leczenie														
	Ben	Gal	Ben	Gal	Ben	Gal	Ben	Gal	Ben	Gal	Ben	Gal	Ben	Gal	Ben	Gal	Ben	Gal													
1407	9	2317	9	663	436									675	9	201	3	9													
80	5	10	2544	13	9	9	8310	12	15	9	7	1710	210	40	8	72	5	146	3	35	9	1517									
11		9	173		20	9	17	9	9			4		15	2	241	3	43		6513	164	9	15	9							
25	5	17	1282	13	50		12	9	3		7	257				214	14	51	1	5513	133	9	13	9							
	2		907	7	46	4						15				65	3			19	22	9	515								
			50	5	37							12				45	9					80	3	6	9						
			87	9												510						11	1								
14																															
200	1	9	941	2	15	33	7	10	17	15	9	21	7	4	7	2	15	4	15	17	4	13	106	7	475	6	100	13	63	3	
11	5	2	564	5	2			16	15		8	1		2	15	1	15		1	15		114									
6	2		735	9	1			1			5	9		1	9		5					9									
4	5	13	252					1			4	9		1			3					1									
	2	6	237	9																											
			152																												
133	5	9	6247	9	91	9	46		14	9												995	9	176		8					
4			15		2		4	9															4		4		24		14		
4			24																												
2	4		74		1		4																1								
2			5		1		4																4								
6			64		2		1																								
6			3		2		1																								
6			3		2		1																								
4			24		2		1																								
			4																												
6					2		1																								
3	3	13			2	2	9		12																						
2	7	4			1	7	9		7	12																					
1	1				6		3																								
1	1	9			2	15		2	13																						
1	1				6		3																								
6					4		2																								
6	3																														
3	13					1	9																								
6	13					3	15		1																						
1	1	4							9																						
5																															
183	6	4	860	14	24	5	12	14	4	6	15	9	24	36	15	21	11	4	10	107	5	9	187	1	165		57		47	12	

Nota 1^o wysia-
no Gryki postle-
dniej 7^o i Siemie-
nia Konopnego
1/3 Barcy 9. -
2^o w Solkowoy
Gryki postle-
dniej Ben 1 2/3 gal 9. -
3^o w Solkowoy
Gryki postle-
dniej Ben 1 i Kupa-
ka postle-
dniej Barcy 12. -
4^o w Habanach
Gryki postle-
dniej Ben 1 1/2 gal 9. -
5^o przedano
Gryki postle-
dniej 15 gal 6.

L y t o.		R e m n i a	
Chimie	Carie	Ben	Car

Przeniesienia Stronicy.

Na Ordynaryja.

- Parobkom 9. przy budowlu w Szottu. 1 1
- 19. przy kopaniu Rowow. 2 3
- Skarbowi przy robocie Skarbowey. 2 9
- Szewcom 2^m przy szejcu Stuwia dla Ozeladzi. 2
- Mulanowi ex pomocnikiem przy skarbowey robocie. 2
- Ciepli Wloscianinowi Braskewickiemu. 1
- Ciestom klydom przy budowaniu Magazynu. 5

1,221	2	16	9	70	3	9
1						
2						
	2					
	2					
	1					
	5					6

Na Mleko na Makę, Prarna, na smęta Szpalki.
Przerobiono na Stody.

- Sprawnikowi Kobrynskiemu. 2
- Strapexemu. 1
- Asesorom 2^m Cyrkeliwym. 1 4
- Doktorowi Powiatowemu. 1
- Expedytorowi Poczty Kobrynskiej. 4
- Sekretanowi Sadu Powiatowego. 4
- Sadu Ziemijskiego. 4
- Kwestanom Zakonu N. S. Bernadynom. 5
- Straznikowi puszczy Skarbowey. 2
- Ubozim różnym. 2
- Leyzer spaimowi na przesytke listowa Antopola. 2
- Orkowi na postugę Dworowi. 1

w Grutynowcu.

367						
2						4
1						4
1	4					2
1						
	4					
	4					
	5					
	2					1
	2					
						2
						1

Na lekarstwa do Apteki Wloscianskiej.
— dla Swin Skarbowych.

- Alito na Olej de Mlynu.
- Przerobiono na Kroupy Jaglane.
- Na Koni Pana Komisarza idace do Wilna i Masza.
- Na Koni smytyle i Kospiericy i Kachni szmem, oraz przy odieraniu na drodze wogule.
- Na Obroki dla Koni różnych przyjezdnych przez rok wyszlo.
- Na Orypkę dla Wolow karmnych 60^{ciu}.
- dla Swin karmnych i Wiepmow.
- dla Swin plodowych, prosiat, i Flastwa plodowego.
- Na sposito dla Cielat.
- Na flux dla Psow solwarcnych.

w Porchodzie.

1,605	5	11	16	9	72	7
42	5	9				9

Kosztu Remanentem pro dzien 24 Junii 1838. z przemiaru w prowencie

Ogit Porchodu z Remanentem.

1,648	3	2	16	9	82	7
	3	11				12
					5	

Decesfu.
Saperaty.

Rachunek z Krup Zaglanych.

	Krupa Zaglana.	
	Wzrost	Łat.
<u>Przechod.</u>		
Wstawato Permanentem do dnia 24 ^o Junii 1834 ^o roku	9.
z Urobitenia Krusa Bicz. 2. Jurey 11 ^o .. uzsato.	1 ..	4.
<u>Ogut Przechodu.</u>	<u>1 ..</u>	<u>13.</u>
<u>Rozchod.</u>		
Wstawato do Brzescia, jak w Rachunku Kasijnym	1
Na Ordynaryz S ^o Komisarowi.	4.
— z — Ekonomowi Crachowskiemu.	9.
<u>Ogut Rozchodu.</u>	<u>1 ..</u>	<u>13.</u>

Taxowy Rachunek Prowentu Braszewickiego sponzorowany podpisuje
Jan Korszak Rachmistrz

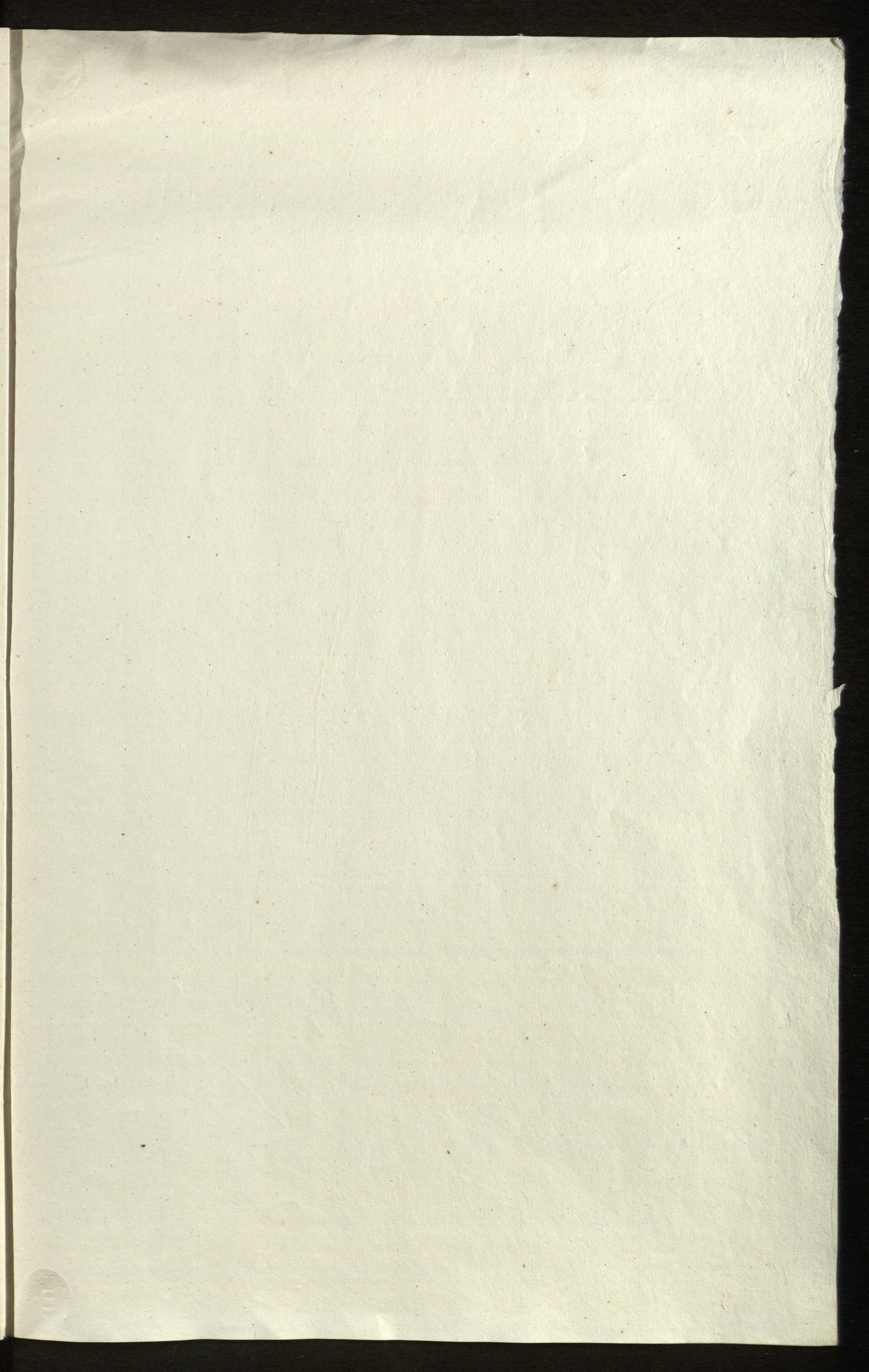

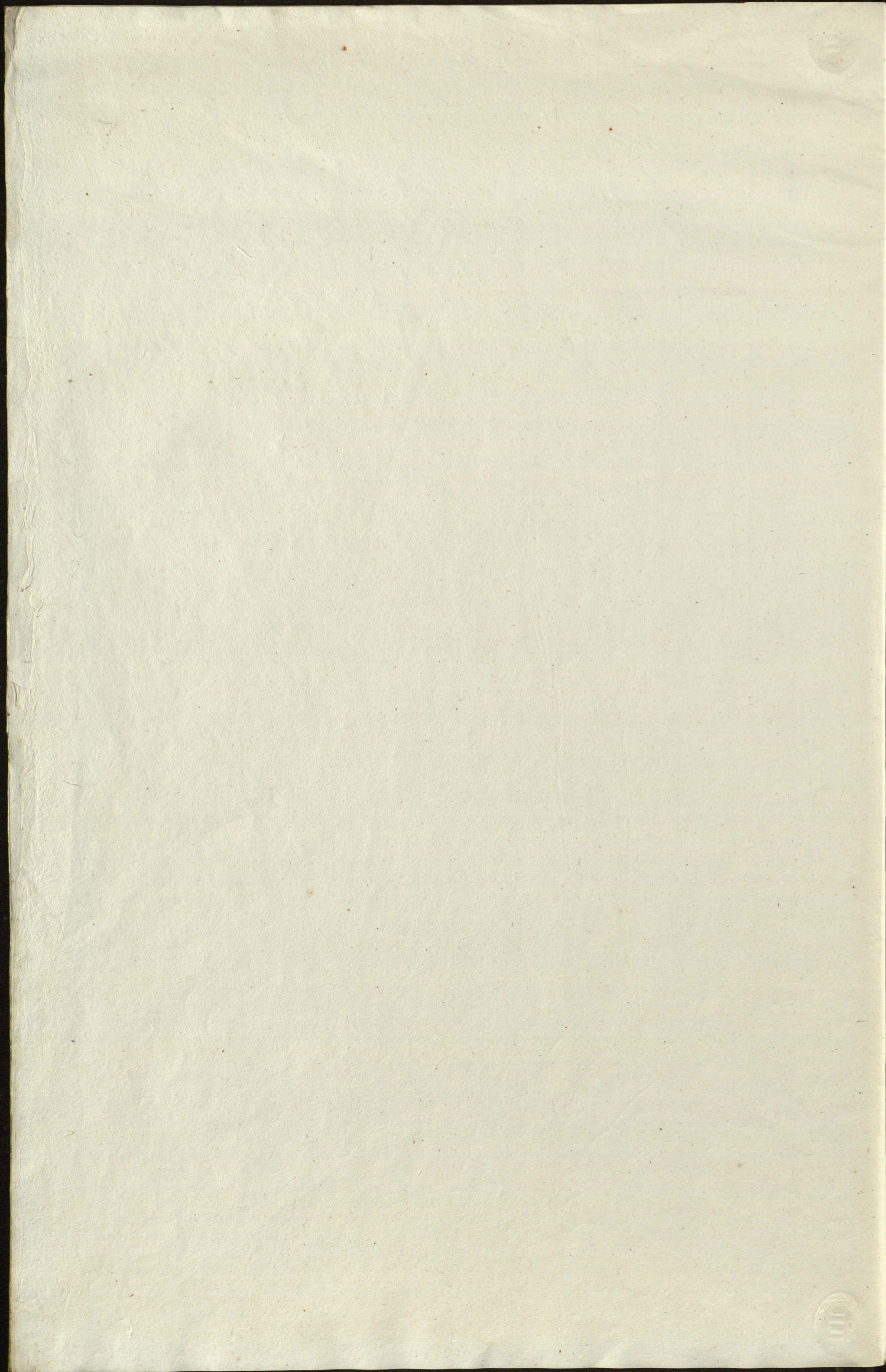

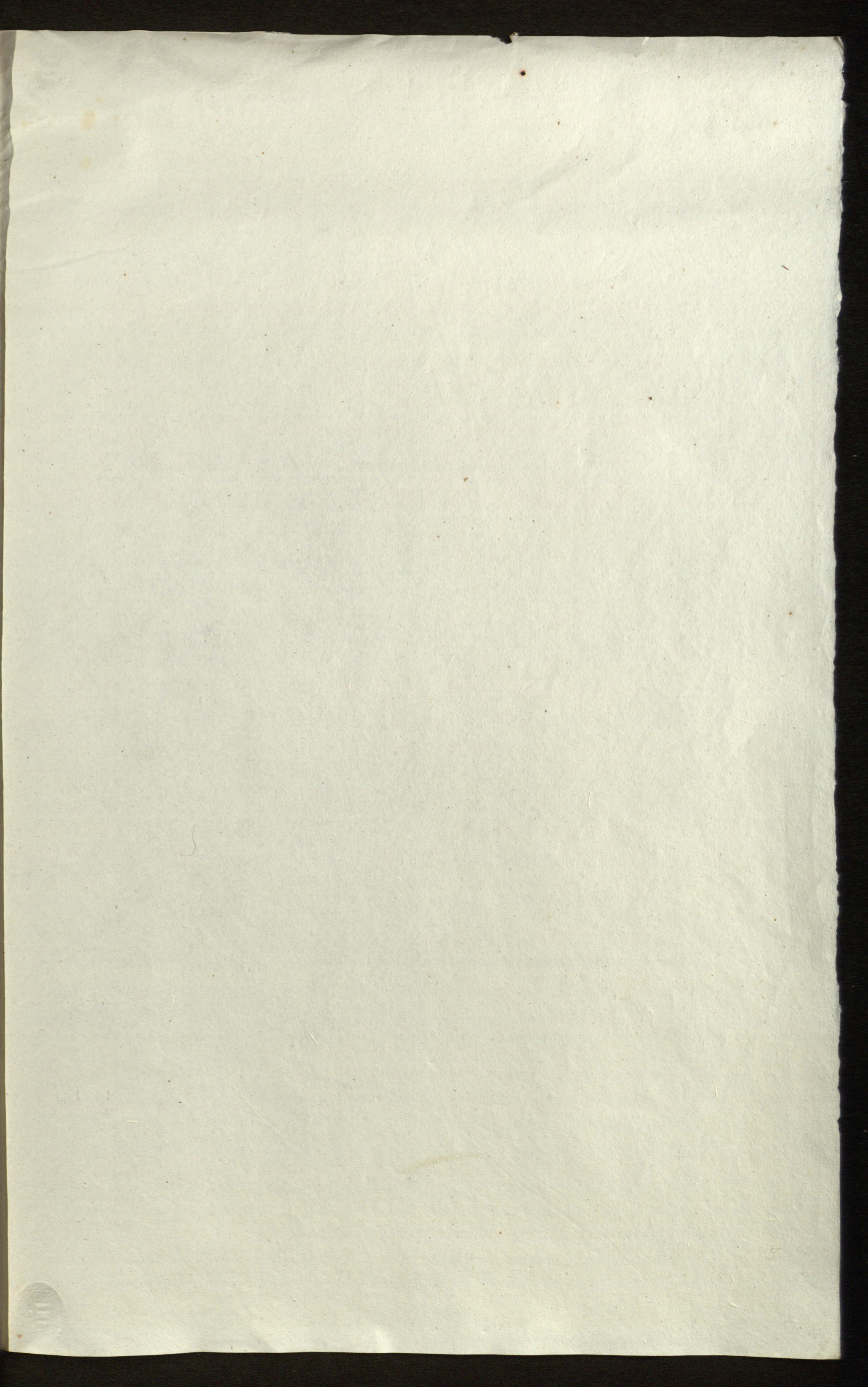

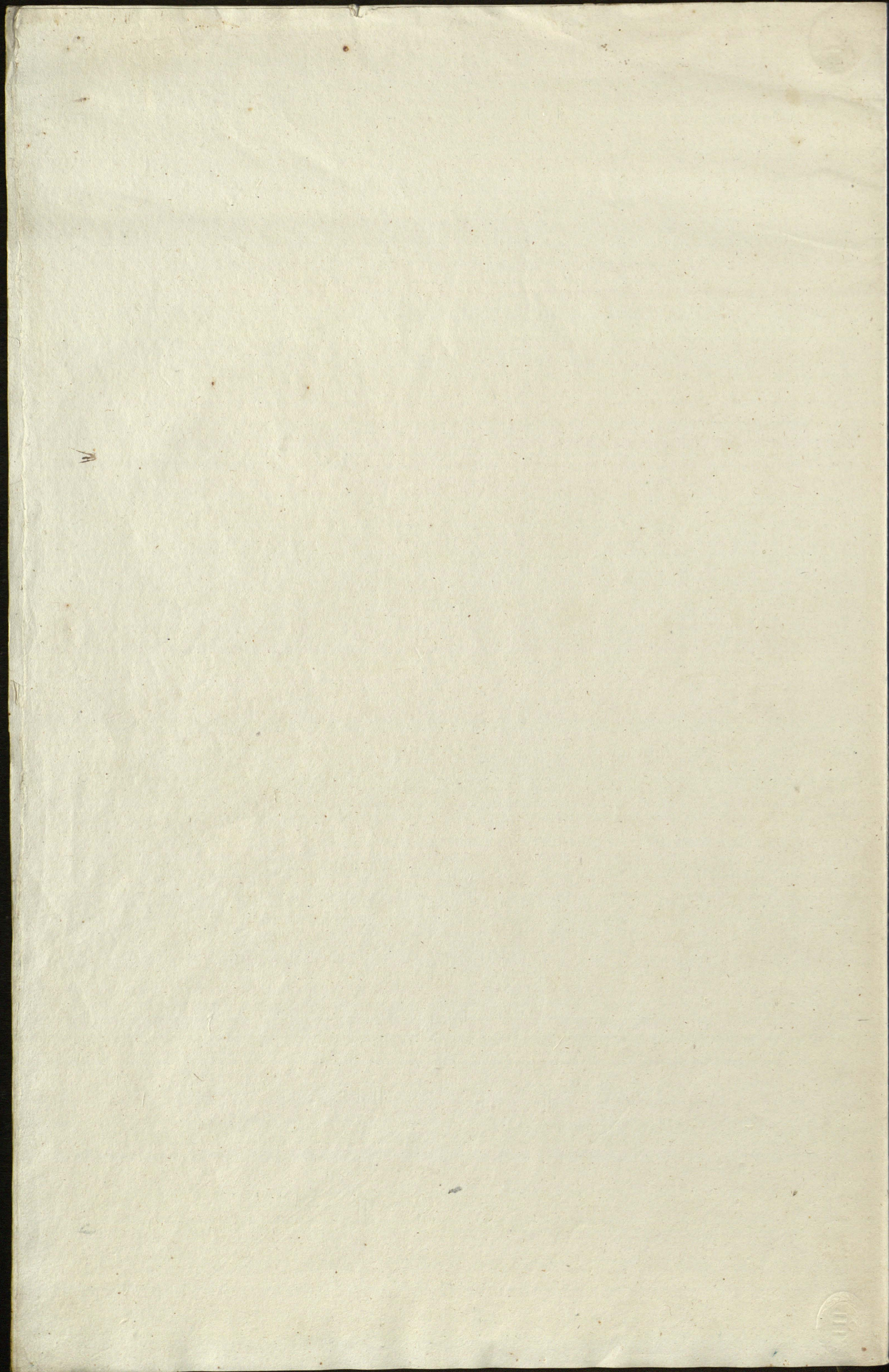

F

Rachunki Ekonomiczne

Wszystkich przychodów i wydatków poszczególnie wyrażonych

Folwarków Brasławickich

Od daty 24 Sierpnia 1837 do tejże samej daty 1838 Roku

Wierzytne.

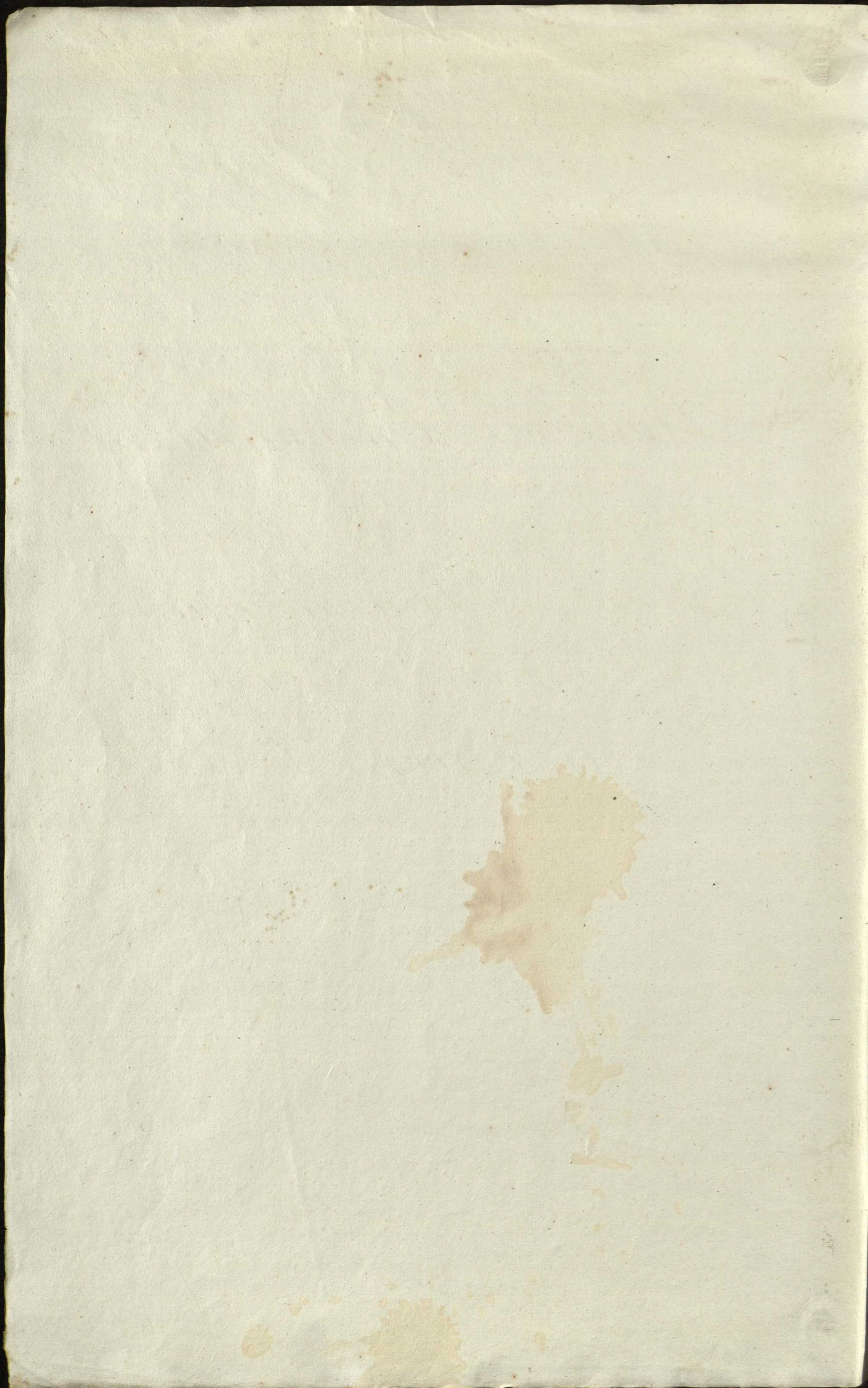

we wszystkich przechodach i Prochodach
 Junii 1837 do tejże samej daty 1838 r.

na kroszeniach 1837 i 1838 roku

Groch		Fasola		Proso		Piecze		Siemienc			
Wysiew	Margi	Wysiew	Margi	Wysiew	Margi	Wysiew	Margi	Wysiew	Margi		
Boj's G	Boj's G	Boj's G	Boj's G	Boj's G	Boj's G	Boj's G	Boj's G	Boj's G	Boj's G		
2 4 1	8 1/2 2 3			w ogrodach 1 1/2	4 1/2	2 1	8 1/2	3 9	5 1	10 1/2	2 9
1 2	6 1 2			du	5 1/2	1	5	2 15	5 1/2	1 15	1 1/4
1 2	15 3 9			du	2 1/2	1	4	3 1	2	3 1/2	1
	6 5 9				1/2		1/2				
	3 1/2 6				1/2		1/2				
3 3 1	39 4 6 3			w ogrodach 1 1/2	4 1/2	2 1	8 1/2	3 9	5 1	10 1/2	2 9
1 6 15	9 2			w ogrodach	8 2 1/2	1	5	2 15	5 1/2	1 15	1 1/4
1	9 1 4			du	6 1	9	3	1 9	2	5	w ogrodach 2
1	6 1/2 1 2 9			du	4 1/4	9	3	1 2	3 1/2	1/2	1
	6 1/2 1						1	1 2			
	3 1/2 6				1/2	4					
3 6 15	3 1/2 6 4 9			w ogrodach 1	5 1/4	2 4	1 2	6	9 2	15 2	4 1/4

Nota: Wysiew ten zawierał Radunkami roku 1837 a tu pokazuję się dla wiadomości zjawego wysiewu zebrany snop zajmując się dopiero kalkulacją

Nota: Wysiew ten jako ze snopa idąc, czego teraz pod kalkulacją zajmuję się Rachunkami a zbiór snopa z tego wysiewu do następnego należy kalkulacji

Pracę Wymiotu w Słupie y Namianu w Ziarnie

we wszystkich przechodach

Kłosa		Fasola		Proso		Piecze		Siemienc		Poślady											
Wysiew	Margi	Wysiew	Margi	Wysiew	Margi	Wysiew	Margi	Wysiew	Margi	Kłosa	Proso	Siemienc	Uwagi	Proso							
Boj's G	Boj's G	Boj's G	Boj's G	Boj's G	Boj's G	Boj's G	Boj's G	Boj's G	Boj's G	Boj's G	Boj's G	Boj's G	Boj's G	Boj's G							
80	510	254	413	9	9	8	3 10 1/2			1 2	16 9	4	1 4 10	2 16 46	8	4 2 6	14 6 5	35	9	15 1/4	
11	9	1 3		2 6 9	1 4 9			9		4			15	2	2 4	1 3	4 3	6 6 15	10 4 9		15 9
25	5 1/4	1 2 8 2 1 2		5 6	1 2 9			3		1/2	2 5 4				2 1	4 1 4	5 1 1	5 5 13	13 3 9		13 9
	2	9 0 4 4		4 6 4				1 15							6 6 3			1 9	2 2	9	5 15
		5 0 5		3 4				1 2							4 5 2				8 6 3		6 9
11 4 6	6 9 3 1 4	2 6 2 4		11 5 10 1/2				1 5 9	2 1 1/2	4	4	4	2	15	4 10	10 3	1 1 2	10 6 4	2 4 6	9 5 4 3	6 3 5

Pracę w zupełności wzięty do Prochu jak Rachunki świadczą
 tegoż była w Słupie namianu osobnego niedokazano w Rachunkach a przesyłamy nieokazania przez S.P.P.
 w Rejestrach szeregowych

Rachunek Siana Stomy Plew.

	Siano		Kłosa	Płatki	
	Mierząca	Płatne		Woz. 1/2	Woz. 1/8
<u>Przychód</u>					
Zostawato Remanentem do 24 Junia 1838 r.	w Braszewicach	6	68	179	
	w Crachowicach		36	30	65
	w Sotkowey	3	45	3	2
	w Braszewicach	200	275	60	380
	w Crachowicach	226	373		348
x Włosu Sipi i wymiata przesencji z 1838 r.	w Sotkowey	73	102	20	134 6
	w Schollu	80	88	15	30
	w Nabakach	41	49		
	do Braszewicx				205
x Folwarkow Przyjezo.	do Sotkowey	34	52		
	do Scholla	20	43		
<u>Suma Przychodu</u>		693	1024	202	30
<u>Prochód</u>					
Na karm bydła i koni wyszło	w Braszewicach	206	265		422
	w Crachowicach	134	276		100
	w Sotkowey	97	179		88
	w Schollu	100	131		24
	w Nabakach	41	49		
x Folwarku Crachowicow wstano do Folwarkow		54	95		205
w Folwarku Sotkowey sprzedano w Toszianom					10
— — — — — porzymana — — — — —					38 6
Na pokrycie dachow folwarcz. nych y karozemnych wyszło.	w Braszewicach		80		
	w Crachowicach		25		
	w Sotkowey		3		
	w Schollu		7		
<u>Suma Prochodu</u>		632	995	115	1184 6
Zostato Remanentem po dniu 24 Junia 1838 roku.	w Braszewicach	13	10	48	113
	w Crachowicach	38	2	11	30
	w Sotkowey	10	20	20	30
	w Schollu			8	
<u>Suma Prochodu z Remanentem</u>		693	1024	202	30
	w Sotkowey Superaty				30

Prachunek Chmielw

Przychód

Zbrano z Chmielników polewanych
w 1837/8 r.

- w Braszewicach
- w Cichawcach
- w Sotkowicy

Chmiel	
Pudy, funty	
..	20
1	30
..	..

Łącznie Przychodu

2 10

Prochód

Odestano do Prowentu

- z Braszewick
- z Cichawcow
- z Sotkowicy

..	20
1	30
..	..

Łącznie Prochodu

2 10

Rachunek

Przychód

	x Pod	y Pod
<u>Suma</u>		
Przychód	Kop.	Grosz.
x Podstania podięto infundo w Brasnewicach	2	20
x Podstania podiętego x folwarku Crachnowo w przyięto w Brasnewicach	2	24
x Wytarcia y wyexsamia wynto w Brasnewicach
<u>Suma Przychodu</u>	<u>2</u>	<u>44</u>

Prochód

Do wytarcia y wyexsamia danw w Brasnewicach	2	44
Odestano oo procentu Brasnewickiego
<u>Suma Prochodu</u>	<u>2</u>	<u>44</u>

Wokna

Wokna		Wokna									
Wokna		Wytarcia					Wyczesania				
Wokna		Lec		Korowice		Lec		Pachowice		Pachowice	
Kopy	Wokna	Pudy	Wokna	Pudy	Wokna	Pudy	Pudy	Wokna	Pudy	Wokna	Pudy
40											
1											
	40	2	6	10	18	12	12	20			
1	40	2	6	10	18	12	12	20			
1	40	2	6	10							
					18	12	12	20			
1	40	2	6	10	18	12	12	20			

Rachunek Ogrodowiny i Warzywa

	Korzenie		Cybulie		Marchewki		Czerwienie		Czarna		Warzywa			
											Kapusta	Kisielce	Kisielce	Baraniki
	Próg	'8	Próg	'8	Próg	'8	Próg	'8	Próg	'8	Sup. sicut	Kisielce	Próg	'8
<u>Przychód</u>														
Nebrano x Ogrodow	w Braszewicach	12	4	2	2	4	4	1	14	6	1	1		
	w Crachowcach	13	4	4	1	4	2	1	2	9	3	2	4	
	w Tolkowej	10	6	1/2	2	4	2				1/2	1		
	w Sokolku	23	2									1	1	4
	w Kabanach	9	4			4				4				5
<u>Łącznie Przychodu</u>		69	4	6 1/2	7	2	7	3	30	10 1/2	7	1		
<u>Przechód</u>														
Posianow Ogrodach	w Braszewicach	5		1										
	w Crachowcach	2	1/2	2 1/2										
	w Tolkowej	3	4											
	w Sokolku	2	6											
	w Kabanach		5 1/2											
Na stół ofiarali: y Cieladzi	w Braszewicach	10	5	1			4				6	1	1	
	w Crachowcach	8	7	1 1/2			1	1			3	1	6	
	w Tolkowej	6	6	1/2	2	2					1/2	1	1	
	w Sokolku	2										1	1	4
	w Kabanach	2								4				5
Przedano Proximom	w Braszewicach				2	4	1	1	14					
	w Crachowcach	2			1	4		2	9			1		
	w Tolkowej		4		2	2								
	w Kabanach					4			3					
w Gratyfikacji Sprawozdawcy Crachow	1													
w Solwarku Crachowcow odstawo do Braszew	2	1												
Na karmu swini x szkola wy x to	5													
w Gnito w jamach po solwarkach	14	4												
<u>Łącznie Przechodu</u>		69	4	6 1/2	7	2	7	3	30	10 1/2	7	1		

Tanowy Rachunek Economiczny sponadziwsky podpisany - Panhoren Radmista

Table with multiple columns and rows, containing faint handwritten text and numerical entries. The text is mostly illegible due to fading and bleed-through from the reverse side of the page.



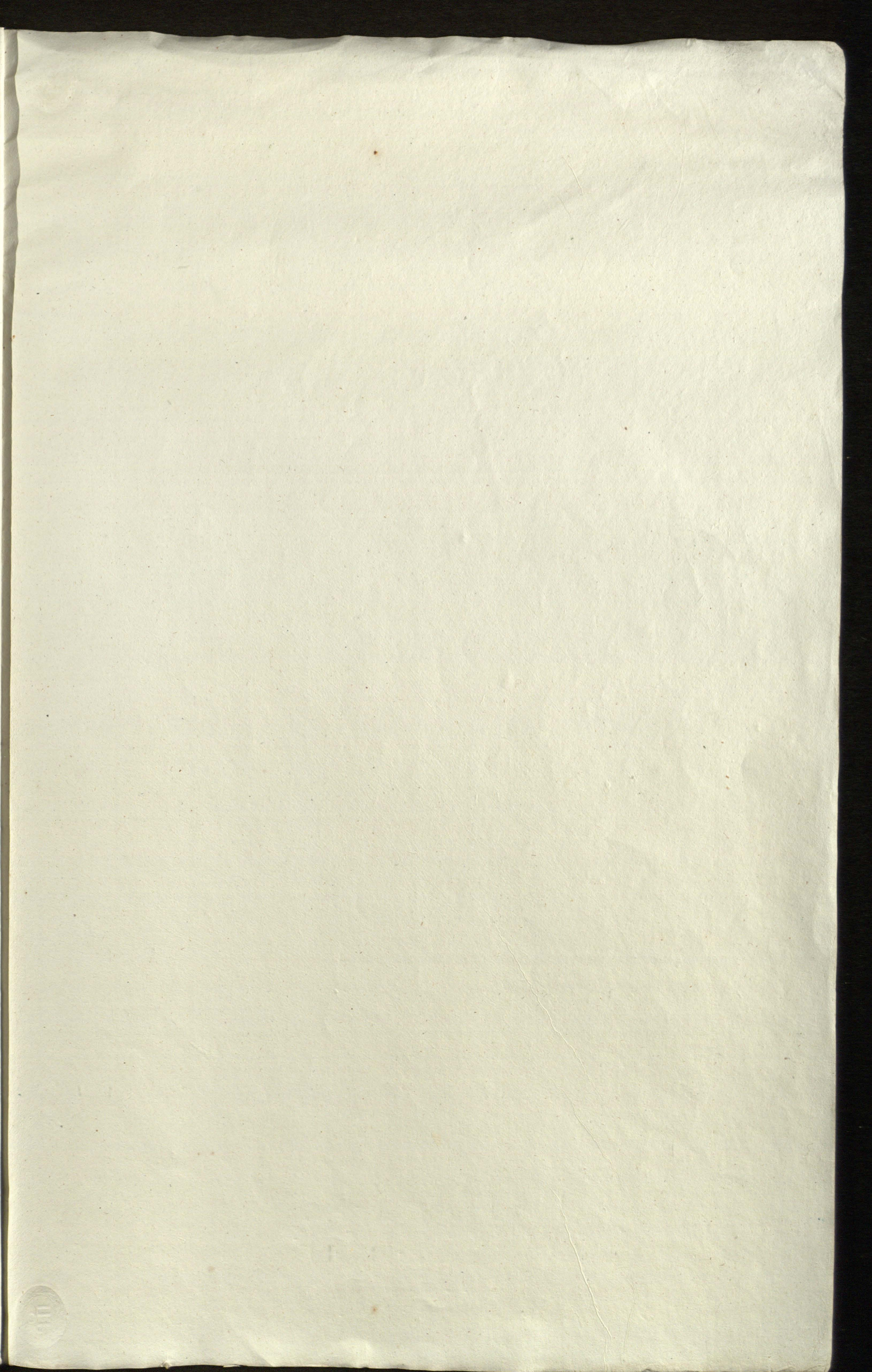

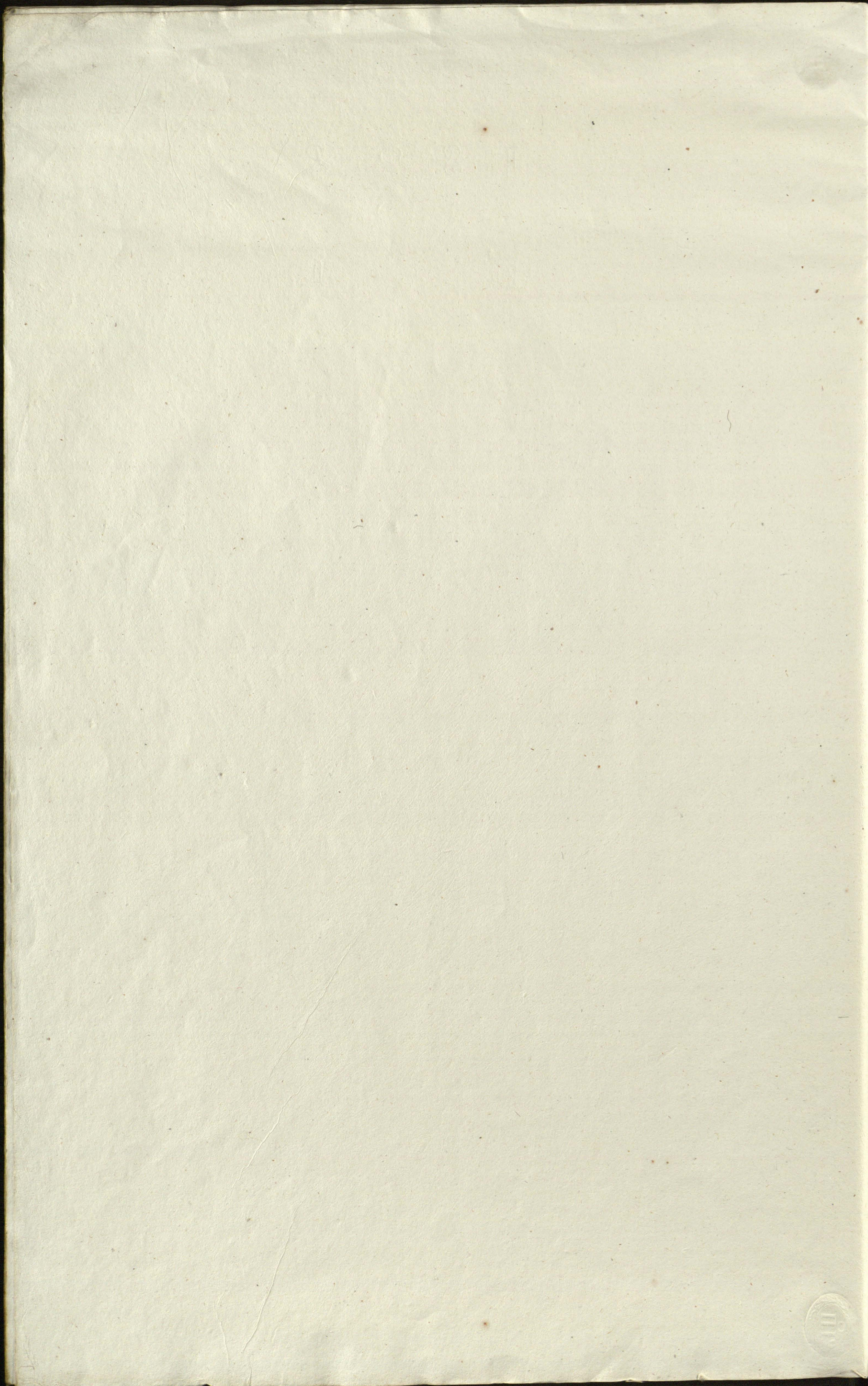

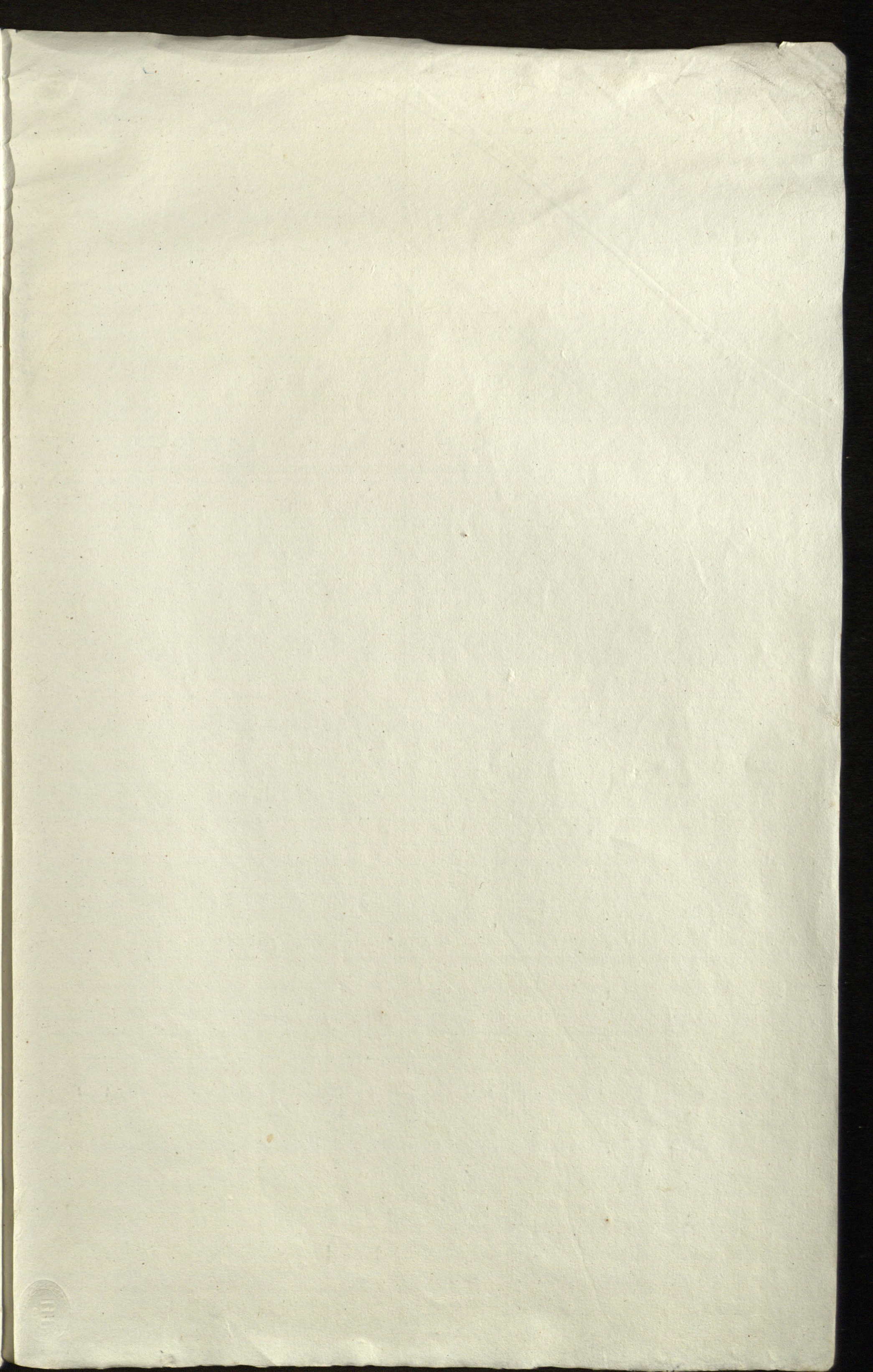

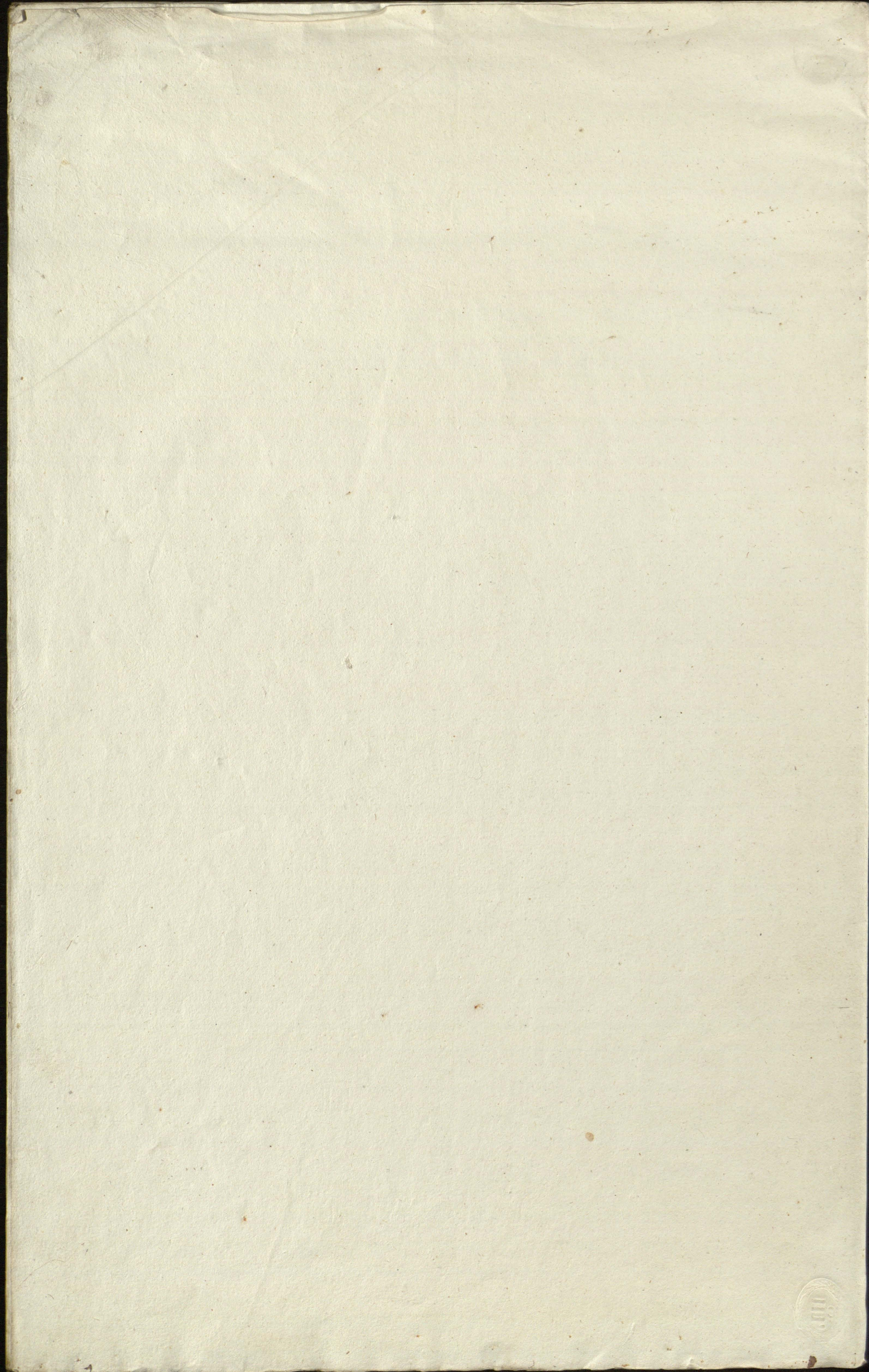

F.

Tabella

Obliczenia Synnow Dwornych

Majtnosci Brasnewicz

Od daty 24 Junij 1830^o do tejze samey daty 1837 Roku.

Uzysniona

Tabela Dochodów Propinacyjnych w Młietności Bro
 dochod z Szymkow. na rok 183⁶/₇ przypadający równie y od

	Remanent. z 183 ⁵ .		Aręda roku 183 ⁶ / ₇ .		Obliczenie	
	Pub.	Kop.	Pub.	Kop.	Gorzał	
<u>Wyszczególnie Szymkow.</u>						
Na Karolinę Symonowicną, Sukasną, y Chermieje- wiczka Ogólnie opłaca Wł. Pustowski.						
	59	50	59	50	119	119
<u>Szymki Dworne.</u>						
1 ^o Szymk Braszewicki.						1488
2 ^o " " Szarejewicki.						671
3 ^o " " Humnicki.						553
4 ^o " " Pleszczycki.						121
5 ^o " " Szczycki.						646
6 ^o " " Pawelowski.						1078
7 ^o " " Olesiejewicki.						859
8 ^o " " Syzowski.						1152
9 ^o " " Tymiewicki.						660
10 ^o " " Totkowski.						1298
	-----		-----		-----	
<u>Suma.</u>	59	50	59	50	119	119
						8525

Dodać się na Łypta Boki 18. przyszłego 183⁶/₇

In Summa

Tanową Tabelę Dochodów Propinacyjnych sporządźwszy

uszkewiczach wyswietałaiaca roczną Arędy z Karciem i
bor pokazany od 24^o Junii 1836. do tejże samej daty 1837.

Szymkow Dwornych, y wskazanie Intraty konych w roku 1837.

Lp.	Piwo.		Dobro do Skarbu.	Dobrowem.	Dobro do Skarbu.	Dobro do Skarbu.	Dobro do Skarbu.	Dobro do Skarbu.	Dobro do Skarbu.	Dobro do Skarbu.	Dobro do Skarbu.	Dobro do Skarbu.	Dobro do Skarbu.				
	it.	Garca															
1	116	2	364	24	24	18	31	3	288	98	180	98	159	3			
2	161	4	10	70	10	4	9	29	10	121	24	80	52	69	82
2	23	..	134	31	8	95	16	4	9	44	61	80	75	66	92	58	43
2	29	25	2	5	9	7	74	21	37	14	62	14	62
1	155	17	10	32	16	44	28	100	57	77	58	67	26
2	31	..	260	79	17	20	10	5	..	29	97	213	52	130	8	113	41
..	37	..	209	38	13	92	13	1	..	37	80	157	86	104	22	91	44
..	35	..	279	78	18	38	15	1	9	43	35	217	99	139	34	122	..
1	23	..	139	85	10	61	8	5	9	24	36	124	76	79	69	69	42
1	58	..	313	87	20	88	37	2	9	102	6	190	90	156	33	136	61
1	363	2	2067	94	135	54	149	414	30	1518	10	1030	33	902	6

Nota na Panskoj
nie Szymkowach
wiece y 15^o Gro
za niepolica
i y xtego sum
nu.

Gotowego Grosza Arędy z Bch Karciem x 1837.

119

ixszej miary iax w Rachunku Procentowym widziec.

54

Cena por s:
3. na Beozna

rocznego dochodu z Arędy y Szymkow.

1075 6

Podpisuje Jan Korsak Rachmistrz

Handwritten text at the top of the page, possibly a title or header.

Handwritten text below the top header, possibly a subtitle or section title.

Date	Description	Amount	Balance	Total	Total	Total	Total
1811
1812
1813
1814
1815
1816
1817
1818
1819
1820
1821
1822
1823
1824
1825
1826
1827
1828
1829
1830
1831
1832
1833
1834
1835
1836
1837
1838
1839
1840
1841
1842
1843
1844
1845
1846
1847
1848
1849
1850
1851
1852
1853
1854
1855
1856
1857
1858
1859
1860
1861
1862
1863
1864
1865
1866
1867
1868
1869
1870
1871
1872
1873
1874
1875
1876
1877
1878
1879
1880
1881
1882
1883
1884
1885
1886
1887
1888
1889
1890
1891
1892
1893
1894
1895
1896
1897
1898
1899
1900

Handwritten text at the bottom of the page, possibly a summary or conclusion.



J.

Rachunek

Wszystkich Przychodów i Rozchodów Magazynu Włocławskiego

Dobr. Braszewicz

z Panem Romanowskim Pisarzem od daty 24 Junia 1857 do tejże samej daty 1858 r.

Uczyniony

Obliczenie Magazynu Włosciańskiego w

Przychód.

Wzrostło Remanentem w Magazynie Włosciańskim do dnia 24^{te} Junia
Lipni należney na rok 1834 od Włoscian wybrano.

Remanentu z rozdaney Kapomogi na Chleb y Usiewy w roku 1835^m od Wło-
sian rozdanego ze Spichorza Skarbowego, na Usiewy dla Włoscian doszło.

Rozchód

Ogół Przych

w Kapomodze Włoscianom na Chleb, y Usiewy wedle szeregutowego Rejestru
Chirurgowi Włosciańskiemu na Ordynaryę według przeznaczenia.

Durum Magazynicznom na doroz, y odbor Magazynu od Włoscian.

Strużowi pilnującemu Uczastku na Francie szeregutowym.

— pilnującemu Magazynu Włosciańskiego.

Na rywności Włoscianom ubogim rozdano.

Expensowano dla koni szeregowych szeregutowy Graffa Tolla, i podczas przecho-
dzenia Szeregutowy na uwolnienie od szeregowej szeregutowy pod czas przechodu wojsk

Na Chleb dla chorych Włoscian, do Szpitalu rozdano.

—

w Rozch

Wzrostło Remanentem po dzień 24^{te} Junia 1838^{te} roku.

Ogół Rozchodu z Rema-

Tarowy Rachunek Magazynu Włosciańskiego

— Jan Korsak

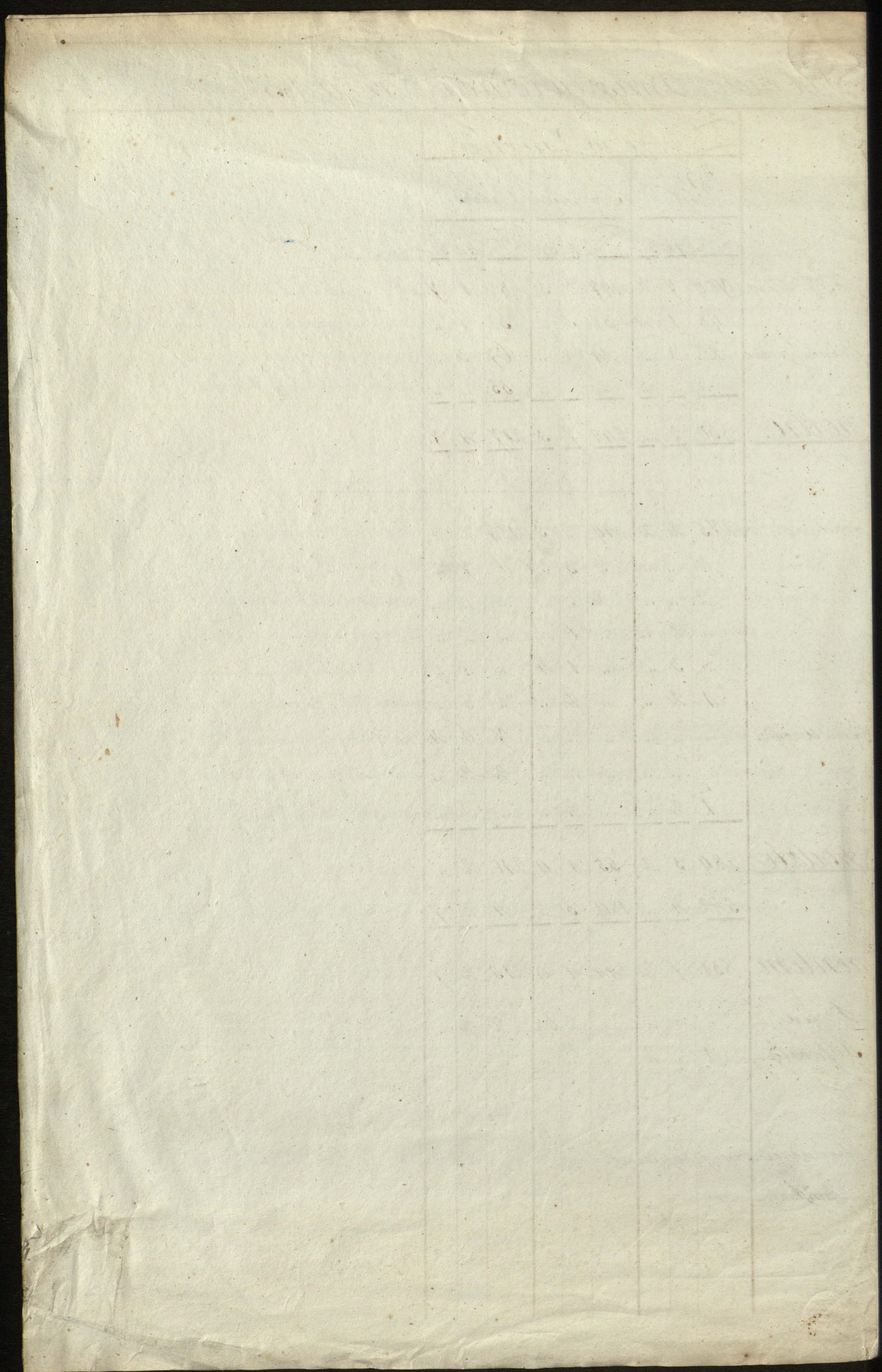

Sperandea
Attis Brassavien w Poku

1838[≡]

Ma Sperandey. Na Krestencya, Maistrasce
woia Kandege wyexpensowac sie, muiącego z poro.

Wzrostek woia Kandege Solwarka w srocz.
wyliczeniem illosci namiaru stosownie
Prob.

	Kzito		Psenica		Seczmien		Owies	
	Kopy	Boj 1/8 G	Kopy	Boj 1/8 G	Kopy	Boj 1/8 G	Kopy	Boj 1/8 G
w Braszewicach	995 15	209 2 15	230 12	13 5 10 1/2	309 14	61 1 9	421	301 6 2
w Crachowcach	814 20	203 6 13	78 15	7 4 1/2	252	6 4 3	862	299 5 4
w Solwarku	495	158 1	120	4 4 12	165	44 7 14	431	150 3 1
w Sotkowey	180 30	48 7 1/2			12	3 2 12	313	115 1 7 1/2
w Sotkollu	137	37 4 11 1/2					210	75 15 13
Ogut	2622 5	747 6 5	434 27	25 6 11	138 14	176 6 17	2537	941 12 10

P o s t

w Braszewicach	20 4 9	2 3 12	17 4 1/4	31 4 15
w Crachowcach	12 5 14	2 7 0 1/2	2 4 2	41 1 4
w Solwarku	7 4 3	2 . 12	5 5 15	33 5 0
w Sotkowey	3 6 10 1/4	18 5 10
w Sotkollu	2 6 15	2 1 10
Ogut	56 3 5	7 3 12 1/2	25 6 10	127 3 3

Na Krestencya, Maistrasce Braszewick Ogubney sperandey liczy sie, na Proki 1838

podług Rezerwow — awymotow —
Sperandy

Na usiew poltkow w 1838/9 Proki
w Browar na przepad Gorkatki
Na Ordynarzu, dla Oficialistow
Cieladzi
Parobkom y Przemieslnikom
Szymkarom
Na nieprzewidziane wydatki
Na ukarm kotow y Swini
Ogut

Upotrzebū sie, w Proku 1838/9

Przeto policzna sie, na Sntate Przeswietney Kapitulie na rok 1838

Taxowe Tabble Ogubney sperandy podawie m

Brasławicki z posiedzeniem pomieszczenia Słosa
 tatoscia, na Intrate, P. Kapitulie w Roku 1838.

Groszek		Kzito		Pszemica		Karmion		Cwies		Kzito		Pszemica		Karmion		Cwies	
Bin's G	Waga	Bin's G	Waga	Bin's G	Waga	Bin's G	Waga	Bin's G	Waga	Bin's G	Waga	Bin's G	Waga	Bin's G	Waga	Bin's G	Waga
3	10 54	66	10 35	5	3 50	115	5 9	1	3 12	1	5 19	2	7 1/2	8	1 10	3	6 1/2
4	2 8	50	4 3 9	13	34	3 3 3	118	1	4 12	11	14 22	5	2 1/2	13	2 2 1/2	2	14 1/2
1	5 4	30	2 2 13	8	15	2 5	2	11	2 45	6	7 11	2 4	2 10	5 1/2	2 3 1/4	2	14 1/2
1	4 10		3		6 9				12		8 5 13	2 9	2 3		2 4	2	14 1/2
10	1 5 12		2 12	5							3 30	1 2	2 3 1/2				2 15 1/2
10	12 3 11	134	13 44														

a d y

1	1 3	1 3	4	6	2 6	44	4 1/2	1 1/2	8 1/2	6 1/2
14	4	1 4	113	4	6	59	2 1/4	5 1/2	1 1/2	6 1/2
1	12	1 2	1	5	14	48	2 1/2	2 1/2	5	1 1/4
4	5		11			29	3			8 1/2
4	10		4			116	3			9 1/4
4	1	3 12								

Kzito	Pszemica	Karmion	Cwies	Gryka	Groszek	Postawy
Bin's G	Bin's G	Bin's G	Bin's G	Bin's G	Bin's G	Bin's G
14	6 5	2 5 6 11	17 6 17	9 4 12	12 3 11	13 4 4
108	4 5	10 4 8	24 1 5	17 4 3 6	3 4 9	3 6 15
2 50		2 5	2 5			
31	4	5 1	13 4	6 4	3 3	2 4
31	4		11 4		4 5 2	3 5
10		6	3		4	4
9						
5		2	2	10		8
						150
445	4 5	18 3 8	12 9 4 5	2 4 3 3 6	12 3 11	10 3 15
30	1 4	7 3 3	4 2 12	6 2 5 6	3	7 4 2 5 8 1/2

wielkiej Kapitulie Katedry Wileńskiej podległej pod opieką S. Kapituły
 N. S. M. S.

