

Księga
Propinacyi Mistrzostw
Brasławickich oddatą 24 Junia
1840 Roku do teyż samey
oddatą 1841. Roku
Sporządzone

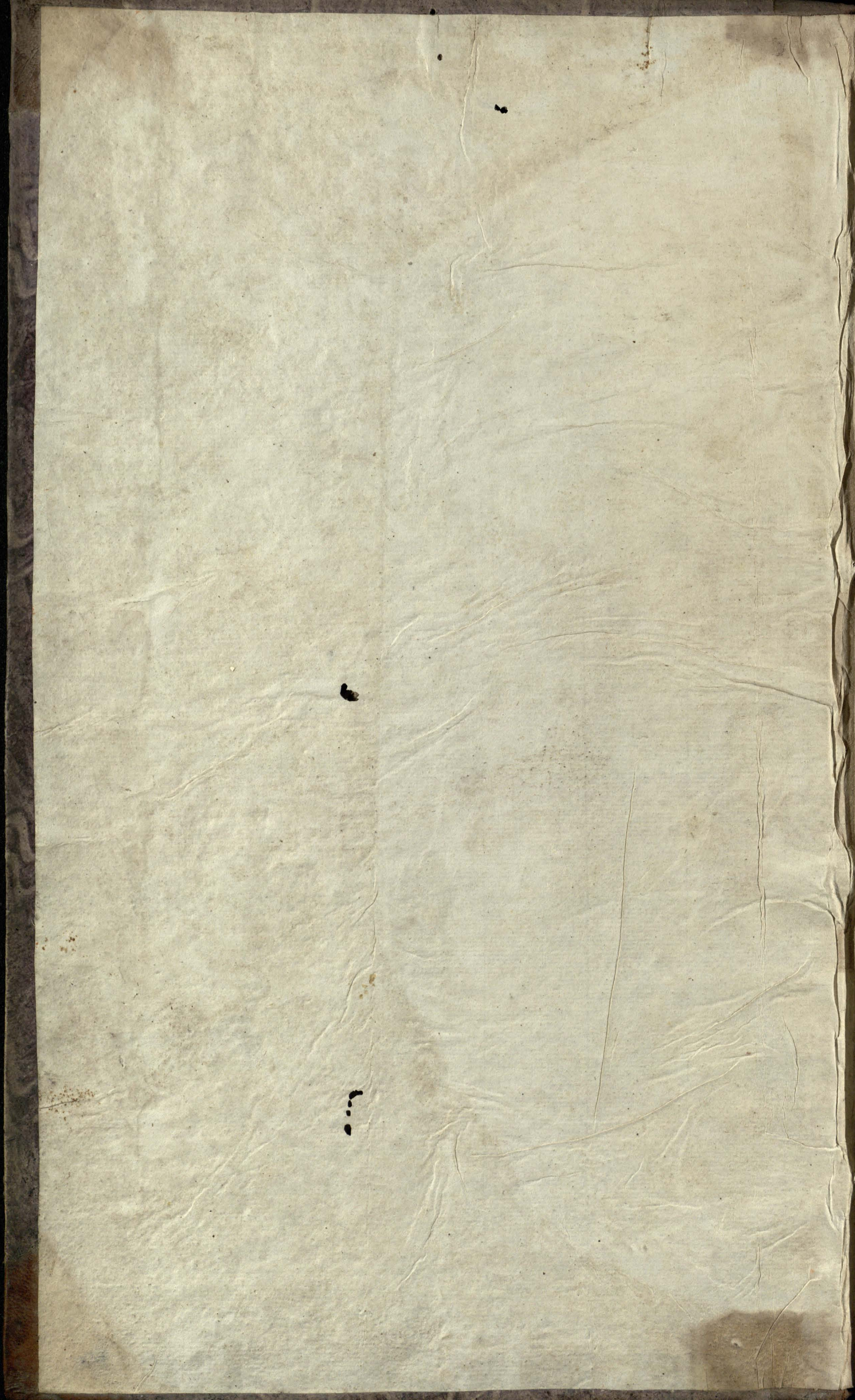

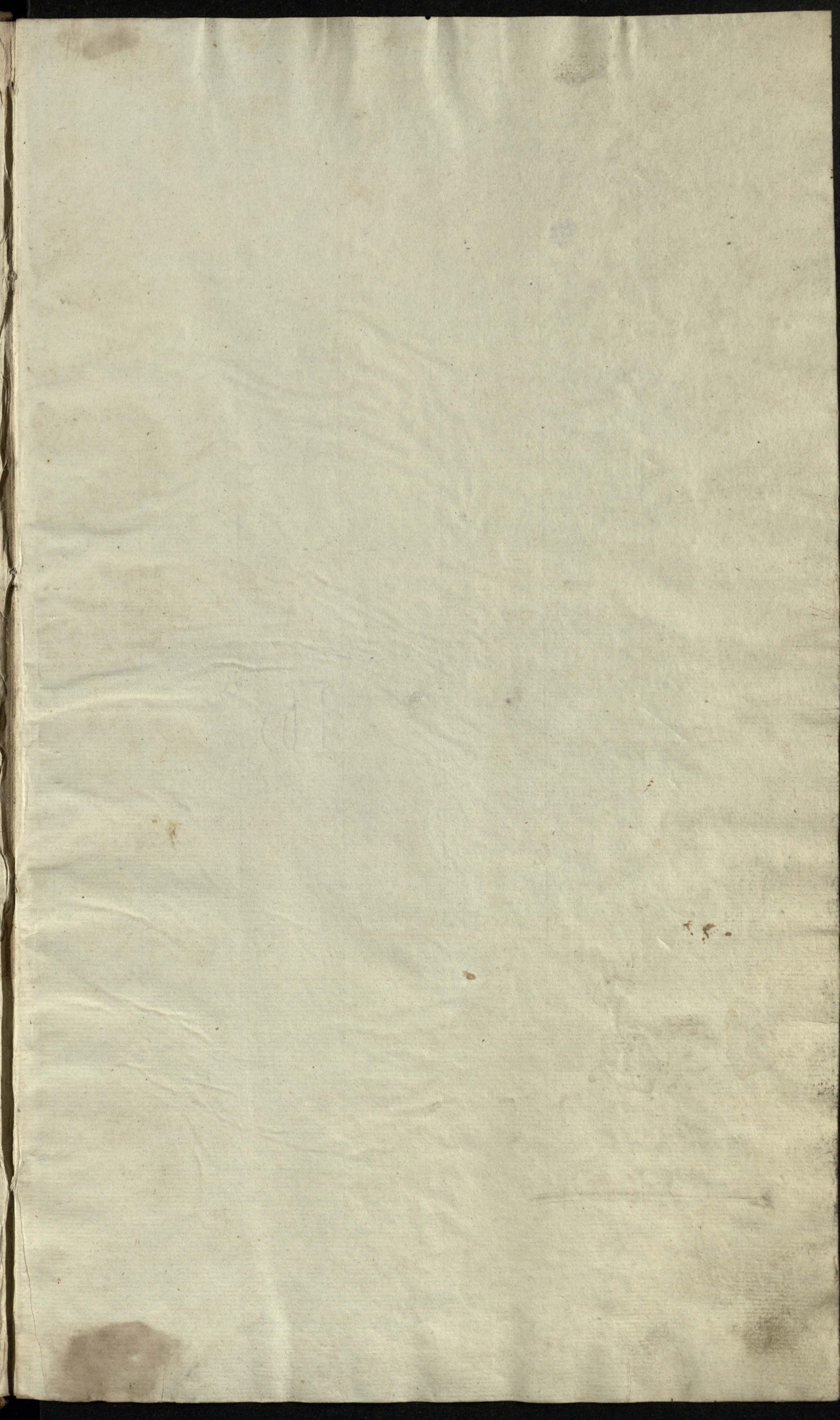

Wzrost zboża i prowentu

Dacie		Z y to			Luzni	
		Miara	Waga		Pr. / 8 P.	
Maj 1898		Pr. / 8 P.			Pr. / 8 P.	
Grze 9	proszkato i prowentu	24	36 10	proszkato	-	-
10	"	134	241 10	"	-	-
13	"	142	233 25	"	2 4	-
16	"	136	204 20	co tem proka du 181. 188	3	-
24	"	84	140 10	"	3	-
27	"	80	130	"	3	-
Kornatowce Rozpuszcz		612	991 35		11 4	-
Grze 3	"	74	105		3	-
8	"	9	126		3	-
11	"	9	126		3	-
16	"	-	-		3	-
21	"	9	130 20		3	-
24	"	12	192		3	-
25	"	64	91		-	-
28	"	-	-		3	-
Kornatowce Rozpuszcz		1142	1762 15		32 4	-
Grze 2	"	-	-		3	-
4	"	-	-		3	-
7	"	4	64		3	-
12	"	-	-		3	-
16	"	6	96		3	-
22	"	5	80		3	-
27	"	-	-		3	-
Kornatowce Rozpuszcz		1292	2002 15		53 4	-
Grze 4	"	6	96		-	-
10	"	6	96		-	-
15	"	36	60		3	-
Kornatowce Rozpuszcz		145	2254 15		56 4	-
Januar 2	"	5	72 20		3	-
4	"	4	62		3	-
7	"	-	-		3	-
11	"	-	-	Luzni	3	Przyka
16	"	44	69 30	na Surowice	3	Pr. -
21	"	44	120	3	3	1
29	"	104	168	3	3	-
Kornatowce Rozpuszcz		1764	2751 25	6	77 4	1
Februar 4	"	76	112	8	-	Przenica
10	"	68	108	-	3	8
18	"	-	-	11	3	-
22	"	-	-	46	3	26
Kornatowce Rozpuszcz		1902	2971 25	296	86 4	11 6
Marz 1	"	12	192	-	3	-
6	"	9	144	5	3	-
Zboze Strome		2112	3307 25	346	92 4	11 6

Dalszy przychod z boxa z procentu

Dzień	Miejscowość	K. y. t. o			L. p. m. i. e. n.		P. r. o. c. e. n. t. u		
		P. o. s. t.	z. e. s. t.	z. e. s. t. p. o. d. o. j. e. z. d. z. i. e. n. i. a	P. o. s. t.	z. e. s. t.	P. o. s. t.	z. e. s. t.	
	Przemysłowa Strona	211 2	-	330 25	34 6	-	92 4	-	11 6
Mar 15	Przyjęto z procentu	5	-	80	6	-	3	-	-
17	-----	4 4	-	72	-	-	3	-	-
19	-----	-	-	-	-	-	3	-	9
25	-----	3 2	-	52	-	-	4 6	-	2
		224	-	351 25	40 6	-	106 2	-	22 6
April 1	-----	12	-	102	-	-	-	-	-
7	-----	11 2	-	180	5	-	-	-	-

1841 Kwiecień 15 z Karmoliz u Antoniego Pawłowskiego K. S. W.

Przebieg choroby napowroch Stowu²

Data			Temperatura
Maj Dnia			Rej's S.
Apr	13	Wydano do Stodowni	9 4
	15	-----	3
	24	-----	3
	27	-----	3
Apr	1	Komnaty Stanislaw Napowroch	11 4
	3	-----	3
	8	-----	3
	11	-----	3
	16	-----	3
	21	-----	3
	24	-----	3
	28	-----	3
Apr	1	Komnaty Stanislaw Napowroch	32 4
	2	-----	3
	4	-----	3
	7	-----	3
	12	-----	3
	16	-----	3
	22	-----	3
	27	-----	3
Apr	1	Komnaty Stanislaw Napowroch	53 4
	15	-----	3
Januar	2	Komnaty Stanislaw Napowroch	50 4
	4	-----	3
	7	-----	3
	11	-----	3
	16	-----	3
	21	-----	3
	29	-----	3
Februar	10	Komnaty Stanislaw Napowroch Latos	77 4
	18	-----	3
	22	-----	3
Marcu	1	Komnaty Stanislaw Napowroch	86 4
Marcu	3	-----	3
	6	-----	3
	15	-----	3
	17	-----	3
	19	-----	3
	23	-----	4 0
Apr	1	Komnaty Stanislaw Napowroch Latos	106 2

Przychód Stołu

Data		Stody	
		Przychód	Wydatki
Maj 1840 Prosz			
	Junii 24 Dnia Nostato Romanentem		6. 9
Abra	20 Przyjato ze Sto Doverni		24
	24		3
1	Abra Komnaty S. Popucisz		114 9
3			3
8			3
11			3
10			3
21			3
24			3
28			3
1	Abra Komnaty S. Popucisz		324 9
2			3
7			3
12			3
16			3
22			3
24			3
1	Abra Komnaty S. Popucisz		504 9
2			3
6			3
11			3
19			3
Janus 1	Komnaty Sternitaw Popucisz		624 9
7			3
11			3
18			3
21			3
Febuo 4	Komnaty Sternitaw Popucisz		444 9
10			3
18			3
22			3
Mar 1	Komnaty Sternitaw Popucisz		864 9
Marca 3			3
6			3
15			3
17			3
19			3
22			3
25			3
29			40
			1122 9

Wydatki Stowary Chmieleu na piwo

Data		Chmielec	Stos Sz. czynny
------	--	----------	--------------------

Miejsc		Pewny	Pewny Sz. S.
--------	--	-------	--------------

	Dla oficyalistow na piwo 1841r. Kurieru 15 u Antoni Pawlowski	-	35.
--	--	---	-----

Rozchod zboża i Stocu na imłocie Makie 4

Data		Zyto				Stod Szekmienny			
		Miara	Waga	Miara	Waga	Miara	Waga	Miara	Waga
Miejsc		Prz. 8	Prz. 9	Prz. 8	Prz. 9	Prz. 8	Prz. 9	Prz. 8	Prz. 9
Mar 9	Wydano do Młyna	2 1/4	36 10						
10		13 1/4	241 10			6	9 68 37		
13		14 1/2	233 25						
16		13 6	204 20						
21		8 1/4	140 10			2 1/4	31 10		
27		8 6	136			3	37 20		
	Komnaty Poprawa	61 2	991 35			11 1/4	137 27		
Sier 3		4 1/4	105			3	37 20		
8		9	120			3	37 15		
11		9	120			3	37 12		
16						3	37 30		
21		9	130 20			3	37 20		
24		12	192			3	37 10		
28		6 1/4	91			3	37 15		
	Komnaty Poprawa	114 2	1762 15			32 1/4	399 29		
gr 4		4	64			6	41 25		
16		6	96			6	41 30		
22		5	80			6	41 18		
	Komnaty Poprawa	129 2	2002 15			50 1/4	623 22		
abr 4		8	96			3	37 20		
10		8	96			3	37 18		
15		3 6	60			3	37 10		
19						3	37 20		
	Komnaty Poprawa	145	2254 15			62 1/4	773 10		
2		5	44 20						
4		4	62						
16		4 1/4	69 30			6	41 15		
21		4 1/4	120	3	42	3	37 20	1	13 36
29		10 1/4	168	3	42	3	37 10		
	Komnaty Poprawa	176 1/4	2751 25	6	84	44 1/4	922 15	1	13 36
Feb 11		7	112	8	112	3	37 12		
10		6 6	108			3	37 18	8	111 8
18				11	154	3	37 20		
22				4 6	66 20	3	37 15		
	Komnaty Poprawa	190 2	2971 25	29 6	416 20	86 1/4	1072	9	125 4
Mar 3		12	192					2 6	30 6
6		9	144	5	74 25	3	37 24		
15		5	80	6	89 28	3	37 20		
17		4 1/4	72			3	37 22		
19								9	123 30
25		3 2	52			3	37 10	2	24 20
		224	3511 25	40 6	580 33	98 1/4	1222 2	22 6	306 20
Apr 1		12	192						
7		11 2	180	5	70	6	9 10		
	18419	Parit 15							

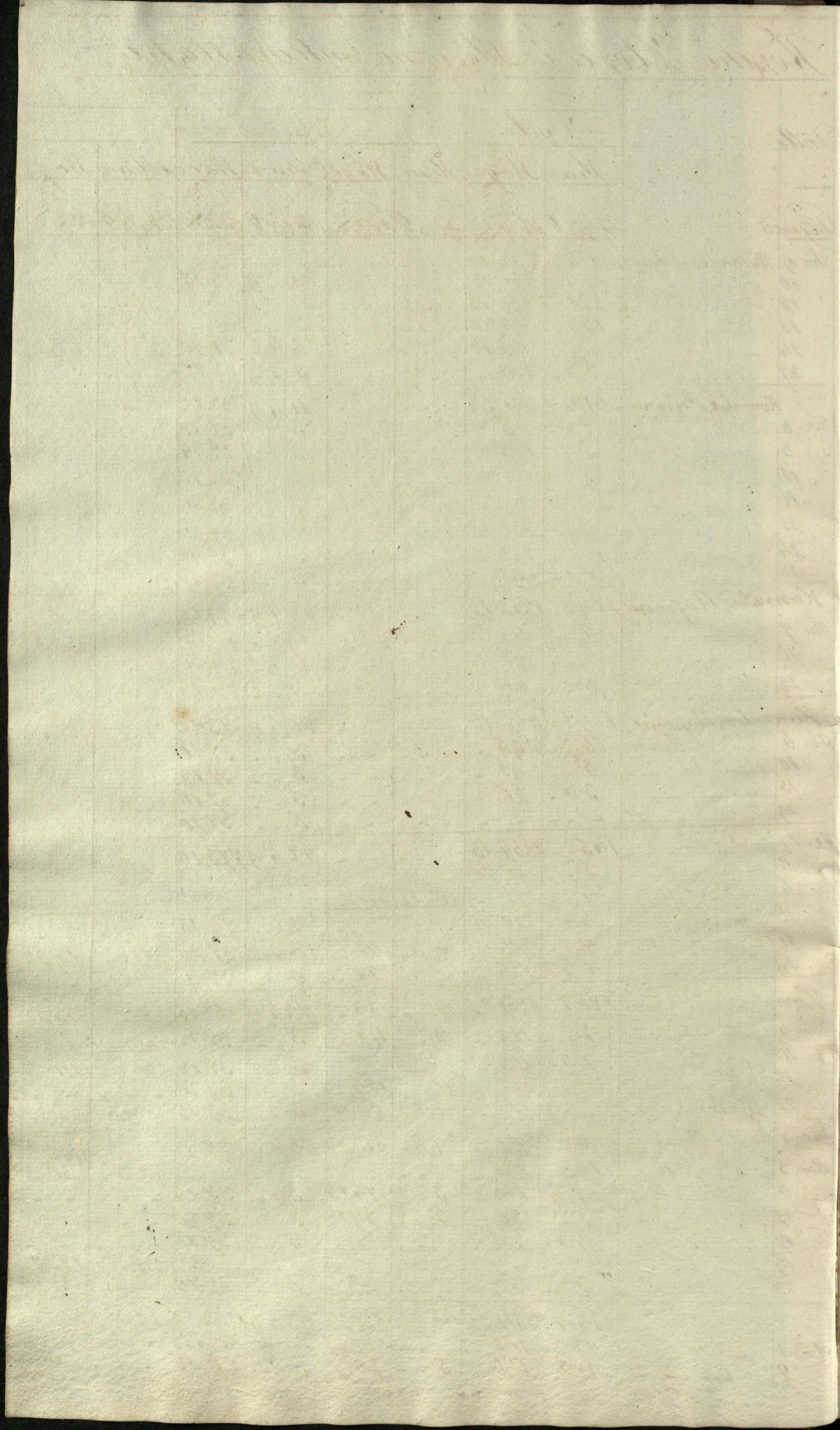

Dobor Naziv: Mlyns

Datum		Hytria		Saxmian							
Mlyns		Pudy	Pudy	Pudy	Pudy	Pudy	Pudy				
Abra	10	Przyjato ze Mlyns		35	36	0	-	68	1	-	-
	13			239	9	-	-	-	-	-	-
	10			231	19	-	-	-	-	-	-
	21			202	18	-	-	31	3	-	-
	28			138	39	-	-	37	2	-	-
	30			131	28	-	-	-	-	-	-
Abra	1	Konnatac Skostaw Popuciw		982	29	-	-	131	6	-	-
	3			-	-	-	-	37	2	-	-
	8			103	35	-	-	36	37	-	-
	11			124	26	-	-	36	30	-	-
	16			124	25	-	-	37	12	-	-
	21			129	6	-	-	37	2	-	-
	24			190	8	-	-	36	32	-	-
	28			90	-	-	-	36	37	-	-
Abra	1	Konnatac Skostaw Popuciw		1745	9	-	-	392	38	-	-
	10			63	10	-	-	73	29	-	-
	22			95	4	-	-	73	34	-	-
	27			79	10	-	-	73	22	-	-
Abra	1	Konnatac Popuciw		1982	39	-	-	614	3	-	-
	10			95	4	-	-	37	3	-	-
	15			95	5	-	-	37	-	-	-
	19			59	20	-	-	44	14	-	-
Janu	1	Konnatac Popuciw		2232	28	-	-	762	20	-	-
	4			76	30	-	-	-	-	-	-
	11			61	10	-	-	-	-	-	-
	16			69	3	-	-	44	3	-	-
	21			118	35	Saxmian	-	37	5	13	10
	30			166	17	83	4	37	-	-	-
Febr	10	Konnatac - Popuciw		2725	9	83	4	910	28	13	10
	15			110	37	110	32	37	4	-	-
	22			107	2	-	-	37	2	110	-
	27			-	-	152	14	37	10	-	-
	27			-	-	65	32	37	8	-	-
Mort	1	Konnatac S. Popuciw		2943	8	412	2	1059	12	123	10
Marca	6			190	8	44	10	-	-	29	30
	15			142	28	89	28	37	6	-	-
	17			79	10	-	-	37	5	-	-
	19			71	13	-	-	37	10	-	-
	22			-	-	-	-	-	-	-	-
	29			51	20	-	-	37	-	122	16
	29			-	-	-	-	-	-	27	8
Apr	1	Konnatac Popuciw		3478	5	575	30	1204	33	302	14

Dobry Dobor Mazi z Mynnu

Data		Mazka							
		Lipnia		Lipnien		Stodowa		Przemie	
		pudy	kunt	pudy	kunt	pudy	kunt	pudy	kunt
	z przeniesienia Stroy	3478	5	57530	1204	33	302	14	
Aprila 4	przejisto ze Mynnu	190	8	-	-	-	-	-	-
7		178	12	42	-	9	7	-	-
	1841 kwiecień 15 z H Antoni Pawlowski	Pawlowski							
	<p><i>Nota z Lipnieniu wydanego do Mynnu pod data 7. Aprila powroceno do procentu w Dobre Dobre</i></p>								

14

Dalszy wydział. Kasa do Browaru

Data	Opis	Magna		Stodowa	
		Łyżwa	Przy fund	Łyżwa	Przy fund
	Przeniesienia	581		239	
Sbra 23	Wydział do Browaru	14		6	
24	14		6	
25	14		6	
Sbra 26, 27, 28, 29, 30, 31	Gwa 1, 2, 3, 4, 5, 6, 7, 8. Nisfu, Drogo w Browa				
1 gbra	Komputer Nysuria	623		257	
8	Wydane na gotowice	5		5	
9	Wydane narator	14		6	
10	14		6	
11	14		6	
12	14		6	
13	15		6	
14	13		6	
15	14		6	
16	14		6	
17	14		6	
18	14		6	
19	14		6	
20	14		6	
21	14		6	
22	14		6	
23	14		6	
24	14		6	
25	W.	14		6	
26	14		6	
27	14		6	
28	14		6	
29	14		6	
30	14		6	
	Komputer Stowikow	936		394	
Sbra 1	35		10	
2	14		6	
3	14		6	
4	14		6	
5	14		6	
6	14		6	
	Kasor	1041		434	

Podobor Gornatki do Pirmitka

Kartofla	Opis	Przy '8	Gornatka	
			Przy '4	'15
111	Stowicy		34	3288 2
3	Przyjezo do Browaru		1	94
3		1	94 1
3		1	94
120	Przeprawy i porowka przyta i na nowe przytabiano		37	3549 3
3		1	93 3
3		1	93 2
3		1	94
3		1	94 1
3		1	94 2
3		1	94
3		1	94 1
3		1	94
3		1	94 3
3		1	94 2
3		1	94 2
3		1	95
3		1	95
3		1	95 1
3		1	95
3		1	95
3		1	95 2
3		1	95 1
3		1	95
3		1	95
186	Przeprawy i porowka przyta		59	5680 3
3		1	95
3		1	95
3		1	95
3		1	83 1
3		1	83
3		1	66
204	Stowicy		65	6181

Dalszy wydatek Maku do Browaru y

Dobor Gornatki od Kinniska 9

Data		M a k o			
Miej. Dnia		Kytnia		Siermnia	
		Pudy funt		Pudy funt	
Abra	7	Praxemossienia			
	8	1041		434	
	9	14		6	
	10	14		6	
	11	14		6	
	12	14		6	
	13	14		6	
	14	14		6	
	15	14		6	
	16	14		6	
	17	14		6	
	18	14		6	
	19	14		6	
	20	14		6	
	21	14		6	
	22	Nieracierano y nie sprzedano w Browarze x przy depny			
	23	14		6	
	24	14		6	
	25	14		6	
	26	14		6	
	27	14		6	
	28	14		6	
	29	14		6	
	30	14		6	
	31	14		6	
1841	Przez	Kinnalwie Stanislaw			
Januar	1	1374		578	
	2	14		6	
	3	14		6	
	4	14		6	
	5	14		6	
	6	14		6	
	7	14		6	
	8	14		6	
	9	14		6	
	10	14		6	
	11	10		6	
		K. Bier			
		1524		644	

Kartofla		Gornatka	
Bedy 8		Wymiar	
		Pudy 1/2 lb	
204	Stronicy	65	6181
3	przyjezdo x Browaru	1	55
3		1	57
3		1	59
3		1	76 2
3 4		1	82
3 4		1	95
3 4		1	95 1
3 4		1	95 3
3 4		1	95 2
3 4		1	95
3 4		1	102 3
3 4		1	103
3 4		1	103 1
3 4		1	103
3 4		1	103 3
Ludowiana traby do puzowania wody			
3 4		1	103 2
3 4		1	103
3 4		1	102 1
3 4		1	103 1
3 4		1	103 3
3 4		1	103 2
3 4		1	103
3 4		1	103 1
3 4		1	103 2
280	Pracewicz Lotos	89	8431 3
3 4		1	103
3 4		1	103 3
3 4		1	103 2
3 4		1	102 1
3 4		1	104 1
3 4		1	103 2
3 4		1	104 1
3 4		1	103 2
3 4		1	103
3 4		1	103 3
3 4		1	103 2
324 4	Stronicy	100	9570

Dalszy wydatki Mazi do Browaru y

Data		Mazka Braxina			
		Katnie	Sumien	Podawa Gumien	Gryzani
Miej	Onie	Pudaj fund	Pudaj fund	Pudaj fund	Pudaj fund
Przebieżenie		1524		044	
Styczeń	12	10		0	
	13	10		0	
	14	10		0	
	15	10		0	
	16	10		0	
	17	10		0	
	18	10		0	
	19	10		0	
	20	14		0	
	21	10	4	0	
	22	10	4	0	
	23	10	4	0	
	24	10	4	0	
	25	10	4	0	
	26	10	4	0	
	27	10	4	0	
	28	10		0	4
	29	10		0	4
	30	10		0	4
	31	10	2 30	0	1 10
Kromotivie Popuwiz Latus		1431	30 30	404	13 10
Februaz	1	10	4	0	
	2	10	4	0	
	3	10	4	0	
	4	10	4	0	
	5	10	4	0	
	6	10	4	0	
	7	10	4	0	
	8	10	4	0	
	9	10	4	0	
	10	10	4	0	
	11	10	4	0	
	12	10	4	0	
	13	10	4	0	
	14	14	14	0	0
	15	14	14	0	0
Kbier		1889	110 30	854	25 10

Dober Gorzalki od Wierziska

Kasto No.		Gorzalka	
		Styby	Wymiar
Prz	4	Styby	Styby 1/4 1/10
324	4	100	95 20
34	4	1	103 3
34	4	1	102 2
34	4	1	103
34	4	1	103 1
34	4	1	103 2
34	4	1	92 3
34	4	1	93
34	4	1	90
34	4	1	90
34	4	1	91
34	4	1	90 2
34	4	1	90 1
34	4	1	90
34	4	1	91
34	4	1	94 3
34	4	1	94
34	4	1	93 1
34	4	1	94 2
34	4	1	96
34	4	1	96
Latus		120	114 20
34	4	1	97 3
34	4	1	98
34	4	1	98
34	4	1	98
34	4	1	100
34	4	1	100 1
34	4	1	100
34	4	1	103
34	4	1	103 3
34	4	1	103 1
34	4	1	103
34	4	1	104
34	4	1	104 2
		1	103
		1	103
Stromicy		135	12 995 2

Dalszy Wydatek Naki do Browaru

Data	Miejsc	Naki			
		Koszt		Stosunek	
		Przyj	Wyd	Przyj	Wyd
		1889	110 30	354	25 10
Feb 10		14	14	0	0
14		14	14	0	0
18		14	14	0	0
19		14	14	0	0
20		14	14	0	0
21		14	14	0	0
22		14	14	0	0
23		14	14	0	0
24		14	14	0	0
25		14	14	0	0
26		14	14	0	0
27		14	14	0	0
28		14	14	0	0
	Romantia i Popowicz Latos	204	202 30	932	103 10
1		14	14	0	0
2		14	14	0	0
3		14	14	0	0
4		18	14	0	2
5		20	14	0	
6		20	14	0	
7		10 10			29 30
8		20	14	0	
9		20	14	0	
10		20	14	0	
11		20	14	0	
12		20	14	0	
13		20	14	0	
14		20	14	0	
15		20	14	0	
16		20	14	0	
17		20	14	0	
18		20	14	0	
19		20	14	0	
20		20	14	0	
21		20	14	0	
22		20	3	0	11
23		20		0	14
24		20		0	14
25		20		0	14
26		20		0	14
	Abior	256 10	545 30	1082	220

y obior Gorzatkę do Winiarstwa

Koszt	Przyj	Wyd	Gorzatka	
			Winiarstwo	
			Przyj	Wyd
440			135	12995 2
			1	103 2
			1	103 1
			1	104
			1	104
			1	100 1
			1	100
			1	100 2
			1	100 1
			1	101
			1	100 3
			1	101 1
			1	102 1
			1	102
440			148	14318 2
			1	101 3
			1	102
			1	103
			1	103
			1	102 1
			1	102 3
			1	102 1
			1	102
			1	103
			1	102 3
			1	102
			1	101 1
			1	102 2
			1	103
			1	103
			1	103 1
			1	103 1
			1	103 2
			1	103
			1	103 3
			1	103 1
			1	102 1
			1	103
			1	103 2
			1	103 2
440			144	16990 2

Dalszy Wydatki Maku do Browaru

Data		Maka Browarna							
		Kytica		Siermin		Siermin		Siermin	
		Pudy	luty	Pudy	luty	Pudy	luty	Pudy	luty
	Przemieszczenia	2561	10	575	30	1082	-	220	-
Marc 27	Wydano do Browaru	20	-	-	-	6	-	14	-
28	"	20	-	-	-	6	-	14	-
29	"	20	-	-	-	6	-	14	-
30	"	-	-	-	-	-	-	-	-
31	"	-	-	-	-	-	-	-	-
	1841. apr 1. Komitet	2021	10	575	30	1100	-	262	-
1	"	25	-	-	-	6	-	9	-
2	"	25	-	-	-	6	-	9	-
3	"	25	-	-	-	6	-	9	-
4	"	25	-	-	-	6	-	9	-
5	"	29	20	-	-	6	-	4 14	-
6	"	34	-	-	-	6	-	-	-
7	"	34	-	-	-	6	-	-	-
8	"	34	-	-	-	6	-	-	-
9	"	34	-	-	-	6	-	-	-
10	"	34	-	-	-	6	-	-	-
11	"	25	-	9	-	6	-	-	-
12	"	20	-	14	-	6	-	-	-
13	"	20	-	14	-	6	-	-	-
14	"	20	-	5	-	15	-	-	-
15	1841. Kwieciec 15 dni Komitet	24	-	-	-	6	-	-	-
16	"	21	20	-	-	8 20	-	-	-
17	"	21	20	-	-	8 20	-	-	-
18	"	-	-	-	-	-	-	-	-
19	"	-	-	-	-	-	-	-	-
20	"	-	-	-	-	-	-	-	-
21	"	-	-	-	-	-	-	-	-
22	"	-	-	-	-	-	-	-	-

Marc 1 Komitet stowizaw 3072 30 614 30 1216 - 302 14

y odbor Gornatki do Wismicka

Kar tofla	Gornatka	Wymiar	
		Pary	1/4 1/6
440	Stromicy	174	10990 2
-	"	1	103 -
-	"	1	97 2
-	"	1	98 -
-	Przyjato w Browaru	-	-
-	przyjato x Browaru	1	98 2
440	Kom Pawlowicz	178	1387 2
-	"	1	98 -
-	"	1	98 -
-	"	1	99 -
-	"	1	98 1
-	"	1	99 -
-	"	1	98 3
-	"	1	100 1
-	"	1	100 -
-	"	1	101 1
-	"	1	101 2
-	"	1	106 -
-	"	1	106 -
-	"	1	106 2
-	"	1	105 3
-	"	1	106 -
-	"	1	104 1
-	"	1	105 -
-	"	1	103 3
-	"	1	103 -
-	"	1	77 1
-	"	1	76 3
-	"	1	82 -

440 - Kom Pawlowicz 200 19563 3

1418kl.

99^A 2

758.
2176 kl.

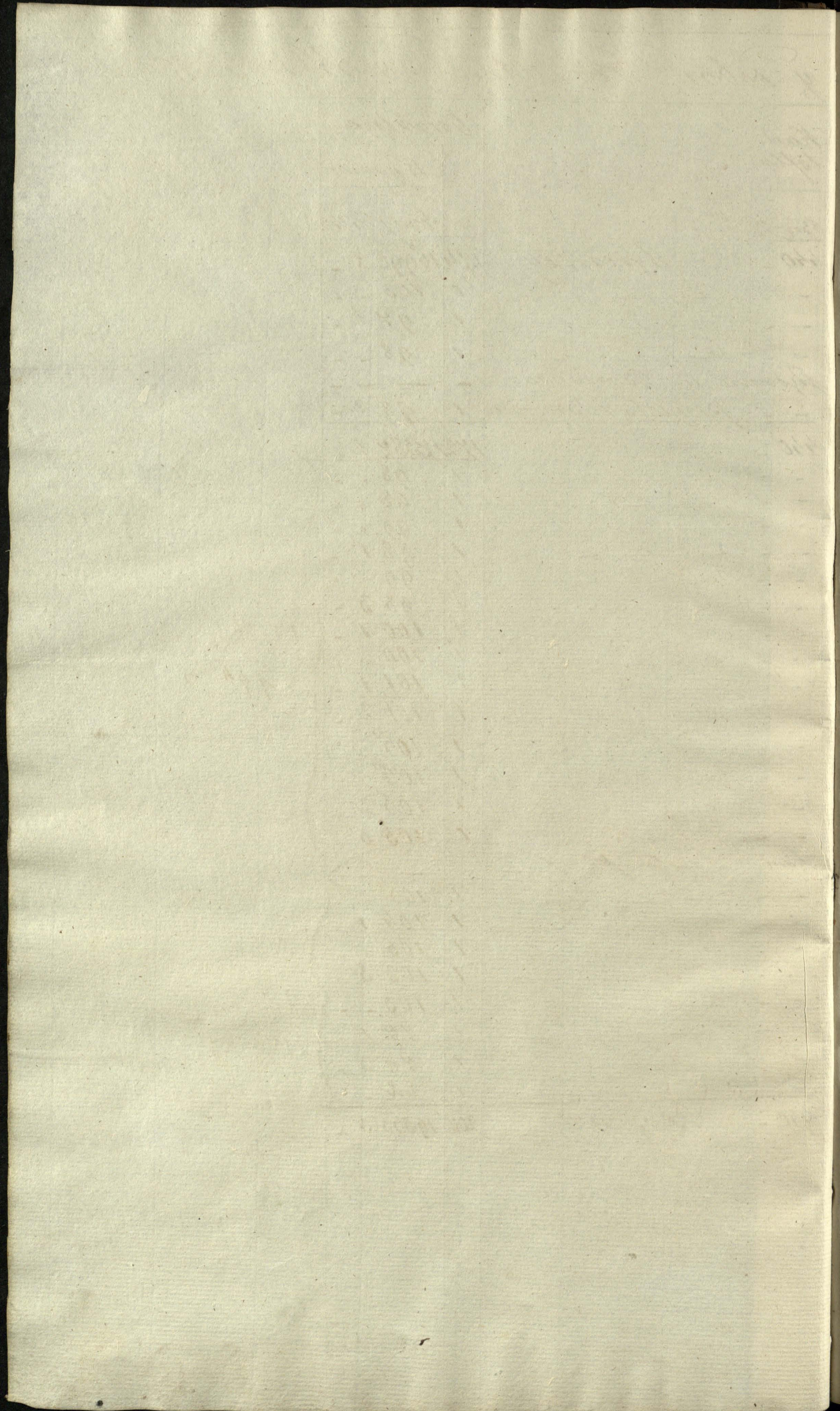

Faint handwritten text at the top of the page, possibly a title or header.

<i>Faint handwritten text in the first column of the first row.</i>	<i>Faint handwritten text in the second column of the first row.</i>	<i>Faint handwritten text in the third column of the first row.</i>
<i>Faint handwritten text in the first column of the second row.</i>	<i>Faint handwritten text in the second column of the second row.</i>	<i>Faint handwritten text in the third column of the second row.</i>
<i>Faint handwritten text in the first column of the third row.</i>	<i>Faint handwritten text in the second column of the third row.</i>	<i>Faint handwritten text in the third column of the third row.</i>
<i>Faint handwritten text in the first column of the fourth row.</i>	<i>Faint handwritten text in the second column of the fourth row.</i>	<i>Faint handwritten text in the third column of the fourth row.</i>
<i>Faint handwritten text in the first column of the fifth row.</i>	<i>Faint handwritten text in the second column of the fifth row.</i>	<i>Faint handwritten text in the third column of the fifth row.</i>
<i>Faint handwritten text in the first column of the sixth row.</i>	<i>Faint handwritten text in the second column of the sixth row.</i>	<i>Faint handwritten text in the third column of the sixth row.</i>
<i>Faint handwritten text in the first column of the seventh row.</i>	<i>Faint handwritten text in the second column of the seventh row.</i>	<i>Faint handwritten text in the third column of the seventh row.</i>
<i>Faint handwritten text in the first column of the eighth row.</i>	<i>Faint handwritten text in the second column of the eighth row.</i>	<i>Faint handwritten text in the third column of the eighth row.</i>

The remainder of the page contains very faint, illegible handwritten text, possibly bleed-through from the reverse side of the paper.

Ogubny Przychod Porządku

Data		Porządku
Maj 1840. r. Junii 24 Dzień -	podaje Remanętemi poproszenia re wodni gary trysta siedem notii kwart Dwie kwatery pod Stanisław Rejowski	317 2 1
Junii 30	Kupiono w Sosincach	1,000 - -
August	Kupiono w Sosincach	1,000 - -
	Korneliusz Stanisław Rejowski	2,317 2 1
	1841 kwart 15 u Pawłowski	

6 121

Rozchód Fortalki na Ordynaryę i Expensa

Data		Fortalka			
Miej	Dzień		Grosz	1/2	10
Junii	26	w Ordynaryi Ciunowi Crachowcow	2	-	x
		Ciunowi Totkowcy	2	-	x
		Ekonomowi Crachowcow	4	-	x
		Chirurgowi Włocianstkiemu	5	2	x
		Ekonomowi Braszewickiemu	8	-	x
		Ekonomi Totkowcy	8	-	x
		Pisarzowi Prowentowemu	3	-	x
		Ciunowi Sokolskiemu	1	-	x
Julii	14	Mularzowi Sorocianstkiemu w ordynaryi	6	-	x
		Semur w Gratyfikacyi	2	-	x
		Młynarzowi w ordynaryi	1	-	x
		Ekonomowi Tot. Crachowcow w Ordyn.	3	2	x
August	1	Komitet S. Stanisław Roguicz	44	-	-
		Wydano na dożynki do Totkowcy	10	-	x
		— na dożynki do Crachowcow	13	-	x
		przy dożyciu żyta w Braszewickach	3	-	x
	23	Na proceście przy kłananiu żyta	3	-	x
4bra	25	4bra Komitet S. Stanisław Roguicz	73	-	-
		w Ordynaryi W. Kommissarzowi	12	-	x
		Ekonomowi Totkowcy	16	-	x
		Ekonomowi Crachowcow	3	3	x
		Ekonomowi Braszewickiemu	6	-	x
		Pisarzowi Prowentowemu	3	-	x
		Chirurgowi Włocianstkiemu	5	-	x
		Ciunowi Totkowcy	4	-	x
		Ciunowi Crachowcow	1	-	x
		Ciunowi Sokolskiemu	1	-	x
5bra	3	5bra Komitet S. Stanisław Roguicz	124	3	-
		w Gratyfikacyi Starozemu Kobiłkiemu	12	-	x
		i Prokura W. Kommissara Włocianinow	2	-	x
		w Ordynaryi Ekonomowi Crachowcow	4	-	x
		w Ordynaryi W. Kommissarzowi	10	-	x
6bra	3	6bra Komitet S. Stanisław Roguicz	154	3	-
		w Gratyfikacyi W. Anwarowi Szankowski	6	-	x
		w Ordynaryi Chirurgowi Włocianstkiemu	8	-	x
		Leinniemu do kutyki	1	2	x
		Cieladki Crachowickiej	6	-	x
		Kabadłcy	6	-	x
		w Gratyfikacyi Pisarzowi przy Procyi instry	2	-	x
		w Ordynaryi Cieladki Braszewickiej	12	-	x
		Cieladki Sokolskiej	3	-	x
		w Ordynaryi W. Kommissarzowi	10	-	x
		Ekonomowi Crachowcow	3	-	x
		Szewcowi szyciemu obuwi dla celow	1	-	x
		Komitet S. Stanisław Roguicz	216	1	-

Do Syniowick
ubogiemu da
rowanu na
weselo

Dalszy Rozchod Porzatkę na Ordynaryz y Expenda.

Data		Porzatkę		
		Łany	1/4	1/10
		<i>Przemienienia Stronicy</i>		
Janua 2	x o przewoz Wixora na kanale dawo	216	1	
	Przywożeniu Drow na ujęć leminow dawo	3		x
21	Wydano do apteki na Lekarskac	1		x
24	Woytowę przystajęcomu, za transportem pomyly	3		x
25	x Symonowicz da Suchym Uwieręwiczowcy	15		x
25	w Gratyfikacyi Strapowemu Fabielichowemu	30		x
	W Ordynaryi W ^o Komisarskowie	0		x
	Do Pivarkowę propinacyi	0		x
31	Wydano do spiczarni Komisarska na Capens	30		x
1 Febr	Komitet S. Poprawicz Łalos	308	1	
Febr 28	w Gratyfikacyi W ^o Anaszorowi Szankowemu	0	1	x
	Kotlarzowi za reperacyę exapthow Prowars	1		x
Marc 1	Komitet Stanisław Poprawicz Łalos	315	2	
Marca 24	w Ordynaryi Cieladzi Braszewickicy	14		x
	Czackowskicy	3		x
	Tetkowskicy	3		x
	Sokolickicy	4		x
	Kobawicy	3		x
	Lesniczemu do Nuryckiego	1	2	x
	w Ordynaryi W ^o Komisarskowi	8		x
	Pivarkowę propinacyi	0		x
	Prowentowemu	0		x
	Czokorowski Czackowsow	11	3	x
	Cirurgowi Włocławickiemu	4	2	x
1 cyp.	Komitet Stanisław Poprawicz	380	1	
Aprile 9	x Dyprocyi S ^o Kanonika pawlowskiego ekspozycy wstępcanom za porywstę czas wosfinacyi.	9		
	1841r. Kwiec 15 Komitet na Pawlowsk			
10	Mulankowi najętema do Cerkwi Ziotowskicy w dny	1		
20	w Gratyfikacyi W ^o Anaszorowi Szankowickiemu	0		
Moia 1	Komitet Stanisław Poprawicz	396	1	
14	x Porzatkę W ^o Komisarska wydano na porywstę kotłictwa przy Strzyżemiu Owiec	3		
Junii	4 ^o parobkom przy budowli Magazyonu	2		

Handwritten title or header at the top of the page, possibly including a date or location.

Date	Description	Amount	Balance
1/1
1/2
1/3
1/4
1/5
1/6
1/7
1/8
1/9
1/10
1/11
1/12
1/13
1/14
1/15
1/16
1/17
1/18
1/19
1/20
1/21
1/22
1/23
1/24
1/25
1/26
1/27
1/28
1/29
1/30

Handwritten notes or a signature at the bottom of the page, possibly including a date or a name.

Rozrachunek Gornatki na Wyprzedaniu

Data		Cena gornatki w kopych	Gornatka		Opłata	
			Łany	1/4 1/5	Publ.	Wsp.
Julia	6 Przedano do Brasławick	22 1/2	5	-	1	12 1/2
	13 do Sotkowoy	22 1/2	5	-	1	12 1/2
	18 do Sotkowoy	22 1/2	15	-	3	37 1/2
	19 do Oleksiewicz	22 1/2	0	-	1	35
Augu	Komnatka S. Morywicz		31	-	0	97 1/2
	1 do Mieszki	22 1/2	5	-	1	12 1/2
	3 do Lesniowu	22 1/2	0	-	1	35
	6 Przedano Włocianom	22 1/2	39	-	8	44 1/2
	15 do Sotkowoy i Kawelowa	22 1/2	11	-	2	42 1/2
	14 do Symonowick	22 1/2	4	-	1	37 1/2
	18 do Syxow	22 1/2	15	-	3	37 1/2
	22 do Oleksiewicz	25	4	-	1	-
25 do Symonowick i Brasławick	25	20	-	0	50	
30 do Oleksiewicz i Symonowick	25	11	-	2	45	
Siera	Komnatka S. Morywicz		155	-	35	50
	2 do Sorokan	25	4	-	1	-
	7 do Kawelowa	25	12	-	3	-
	9 do Humnisk	25	14	-	3	50
	14 do Kawelowa	25	8	-	2	-
	22 do Szarciewicz	20	4	-	1	40
	do Humnisk	20	3	3	-	45
	25 do Syniewick	20	36	-	4	20
	28 do Brasławick i Syniewick	20	8	-	1	60
	29 do Symonowick i Oleksiewicz	20	21	-	4	20
30 do Mieszki	20	9	-	1	80	
do Brasławick	20	5	-	1	-	
Siera	Komnatka S. Morywicz		282	3	62	95
	4 do Sotkowoy na wesela	20	42	-	14	40
	do Syxow	20	30	-	0	-
	5 do Syniewick	20	10	-	3	20
	7 do Sotkowoy i Kawelowa	20	14	-	2	80
	9 do Syniewick	20	20	-	4	-
	11 do Syniewick i Syxow	20	32	-	6	40
	12 do Syxow i Symonowick	20	17	2	3	50
	13 do Brasławick	20	8	-	1	60
	do Szarciewicz	20	18	-	3	60
	14 do Syniewick	20	10	-	2	-
	do Sotkowoy	20	0	-	1	20
	17 do Oleksiewicz i Syxow	20	23	2	4	20
	18 Na wesela Włocianom	20	135	-	24	-
	22 do Brasławick i Kawelowa	20	15	-	3	-
	24 do Szarciewicz i Syniewick	20	15	-	3	-
	do Sotkowoy	20	8	-	1	60
	25 na wesela	20	43	-	14	60
	u Prokuratora Wielkiego	-	-	-	-	-
	Kommissarza przedano					
do Antopola	70 1/2	420	2	09	38 1/4	
26 Włocianom na wesela	24	110	-	20	40	
31 Włocianom na wesela	24	151	-	36	24	
Komnatka Szarciewicz		147 1/2	1	29	5 1/4	

Dalozy Puzetow Gornatki na Wyprawa

Dział		Czas pójaz w godzinach	Gornatka Spłata			
Wzrost	Wzrost		Publ.	Publ.	Publ.	
	* przeniesienia Strony		1444	1	294	57%
gbr 2	Włojianom na wesela	24	30	-	4	20
	Ma Pieknotow	24	19	-	2	88
19	W. A. Kofbowi	24	8	-	1	92
15	Do Symonowicz	24	5	-	1	20
16	Do Symonowicz	24	15	-	3	60
20	Do Symonowicz i plechocy	24	28	-	6	72
	Do Symonowicz	24	13	-	3	12
23	Do Jorkhan	24	20	-	4	80
25	Do Totkow	24	5	-	1	20
30	Do Braszewicz	24	16	2	3	96
	Domieniono Włojianom		48	-	-	-
	Komnatw S. Prokuc		1644	3	334	17 1/2%
Abra 2	Do Totkow i Antopola	25	15	-	3	45
3	W. A. Kofbowi	25	6	-	1	50
6	Do Kawelowa	25	4	-	1	-
7	Do Totkow	25	9	2	2	3 1/2%
10	Do Olesiewicz i Braszewicz	25	23	-	5	45
15	Do Antopola	25	10	-	2	50
16	Do Braszewicz y Szarciewicz	25	9	-	2	25
18	Do Olesiewicz	25	12	2	3	12 1/2%
24	Do Braszewicz	25	8	-	2	-
29	Do Syniewicz i Szarciewicz	25	11	-	2	45
31	Do Kawelowa	25	6	-	1	50
	Przedano do Piotrowicz Artydorowi	23 1/2%	500	-	114	50
	Przedano do Włoi Artydorowi	23 1/2%	100	-	23	50
	Komnatw S. Prokuc		2391	3	503	6 1/2%
Janec 2	Do Totkow	25	10	-	2	50
5	Do Symonowicz	25	8	-	2	-
7	Do Braszewicz	25	4	-	1	-
10	Do Kawelowa y Synowicz	25	8	-	2	-
11	Do plechocy	25	6	-	1	50
12	Do Dropticy na	25	12	-	3	-
13	Do Totkow i Kawelowa	25	5	2	1	3 1/2%
18	Włojianom na wesela	25	108	-	20	-
20	Do Szarciewicz	25	7	-	1	45
	Domieniono na kartofli gory		35	na kartoz beuz gory z wodka		
23	Do Totkow	25	29	-	6	25 przyto kartofla
25	Do Totkow	25	45	-	11	25 bezek jaja #5
	Do Totkow Ekonomowi	22 1/2%	16	-	3	60
	Do Symonowicz y Syniewicz	25	44	-	11	-
28	Do Szarciewicz	25	3	2	1	3 1/2%
30	Włojianom na wesela	25	37	-	14	25
31	Włojianom na wesela	25	37	2	9	3 1/2%
	Włojianom na wesela	25	68	-	14	50
Dec 1	Komnatw S. Prokuc		2894	1	619	39 1/2%

Dalszy Rozrachunek Gorratti na przedzie

Data		Cena góra	Gorratti		Przebieg	
Miej	dzień		Parę	1/4	Przebieg	Kop.
			2807	1	619	39%
Febru	2					
	2	do Symonowicz	25	12	3	
	3	do Oleńców	25	11	2	8 1/2%
	5	do Syniewicz	25	9	2	3 1/2%
		Arządowski Orkowi do Wólki	22 1/2	100	22	50
	8	do Braszewicz	25	5	1	25
	10	do Syniewicz	25	19	4	45
	15	do Symonowicz i Kawelowa	25	14	3	50
	17	do Syniewicz y Braszewicz	25	7	1	45
	24	do Skarłowicz	25	7	1	45
	25	do Sochi Sobotki	22 1/2	27	6	7 1/2%
		Komnaty i Prokuracja		3109	1	669 92 1/2%
Marc	2	do Syzow	25	8	2	
	3	do Sotkow	25	4	1	
	7	Arządowski do Symonowicz	22 1/2	20	4	50
	8	do Sotkow y Skarłowicz	25	14	3	50
	10	do Syzow y Kawelowa	25	8	2	12 1/2%
	13	do Skarłowicz y Braszewicz	25	4	1	
	15	do Braszewicz	25	8	2	
	18	do Kawelowa	25	4	1	
	22	do Braszewicz	25	4	1	
		do Demskich i Wólki	22 1/2	9	2	2 1/2%
	25	do Braszewicz	25	5	1	25
	29	do Humnisk y Piotrowicz	25	15	3	45
		Komnaty i Prokuracja		3212	3	695 7 1/4%
April	6	do Syniewicz	25	8	2	
	7	do Sotkow	25	6	1	50
	9	do Braszewicz	25	6	1	50
	10	do Sotkow	25	12	3	
	11	Arządowski Orkowi do Wólki	22 1/2	102	22	95
	12	do Braszewicz	25	3		75
	14	do Sotkow	25	6	1	50
		1841 kwiat 15 d. K. Antoni Pawłowicz				
	16	do Braszewicz	25	4	1	
	19	do Kawelowa	25	6	1	50
	24	do Kawelowa y Braszewicz	25	8	2	
	26	Włoszianom na wesela	25	144	44	25
	28	do Syzow i Braszewicz	25	16	4	
	29	do Braszewicz	25	13	3	25
		Komnaty i Prokuracja		3549	3	784 27 1/4%
Maj	2	do Syzow y Symonowicz	25	39	9	45
	3	do Braszewicz	25	11	2	45
	5	do Humnisk	25	6	1	50
		Kwota Stronicy		3635	3	798 27 1/4%

Dalszy Rozrachunek Gornattki na sprzedaż 17

Data				Gornattka opłata			
Miej. Dnia				Grony	1/4	1/10	Pub. Kop.
		z Szrenimiesinica Strany		3635	3		798 2 1/4
Maja	7	do Braszewicz	25	6			1 50
	8	do Czerniewicz	25	11			2 25
		do Tymowicz	25	4			1 -
	9	do Potnowy y Suliszewa	30	10	2		3 15
	10	Wtosicynom na wesela	30	54	2		16 35
	11	do Szarych y Tymowicz	30	21	2		6 45
	12	do Syxow	30	4			2 10
	15	do Syxow y Olaciewicz	30	16			4 80
	17	do Szarych y Kawelowia	30	15			4 50
		Wtosicynom na wesela	30	58			17 40
	27	do Czarnowicz	30	5			1 50
				3844	1		859 7 1/4
Junia	5	do Demskich	30	3			90
	11	do Kawelowia	30	3	1		9 1/2
		W. X. Kottlowi	30	8			2 40
	15	do Braszewicz	30	4			1 20
	23	do Tymowicz y Olaciewicz	30	10	3		3 2 1/2
				3873	1		868 4 1/4

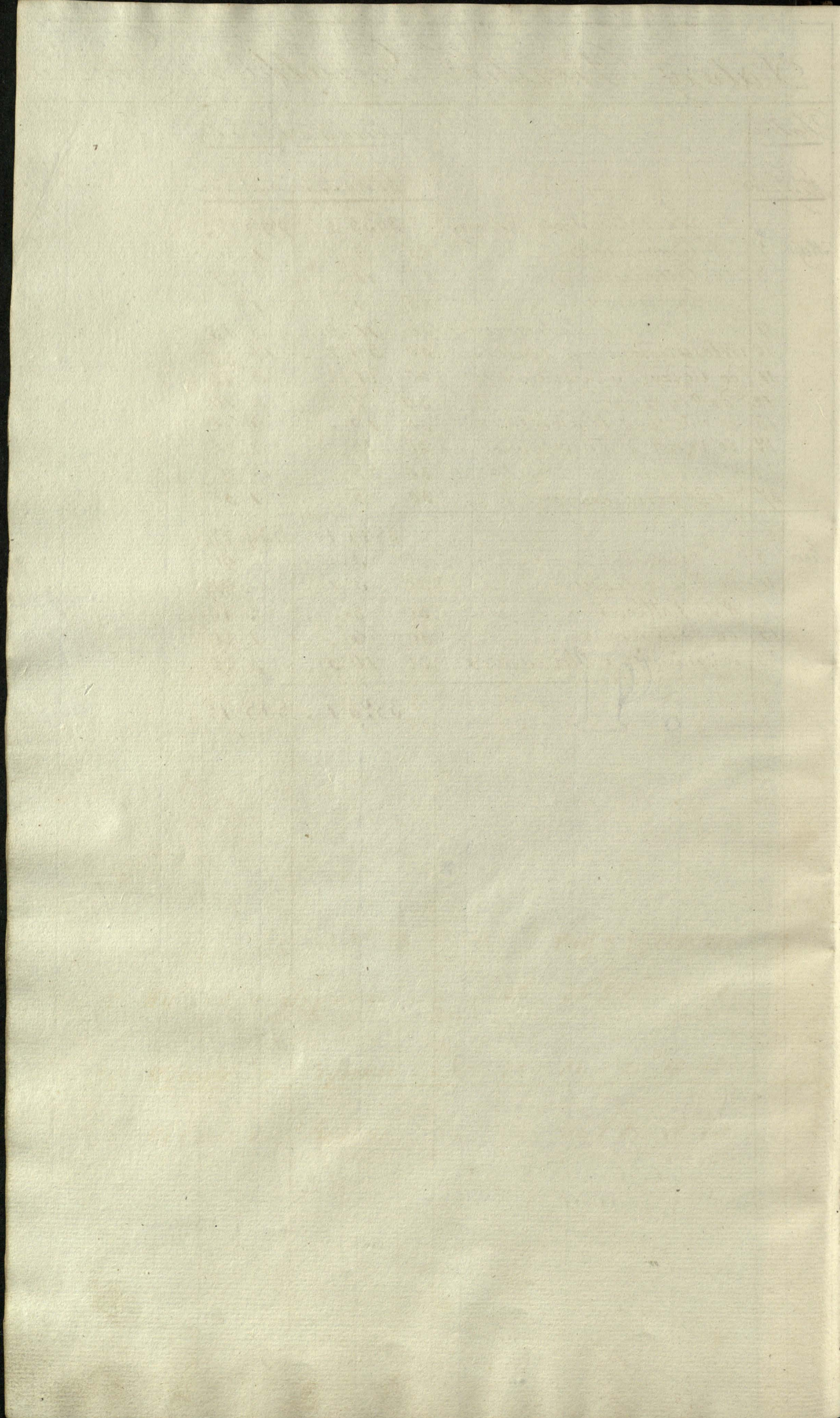

Data		Cena za mierz.	Szerokość Nalce mosi				Opła tyte	
			Garaj	1/2	1/3	Pub.	Kop.	Pr.
Maj 1900								
Junii	28	Wydano do Szynku	32	32	2 1/2	10	43	
Julii	11	Wydano do Szynku	32	32	2 1/2	10	43	
	22	Wydano do Szynku	32	32	2 1/2	10	43	
Komitet Szynku								
August	1	Wydano do Szynku	32	32	2 1/2	10	43	
	9	Wydano do Szynku	32	32	2 1/2	10	43	
	23	Wydano do Szynku	32	32	2 1/2	10	43	3
	31	Wydano do Szynku	32	32	2 1/2	10	43	
1 gbra Komitet Szynku								
4bra	12	Wydano do Szynku	32	32	2 1/2	10	43	4
	21	Wydano do Szynku	24	32	2 1/2	4	82 1/2	
	28	Wydano do Szynku	24	32	2 1/2	4	82 1/2	
1 gbra Komitet Szynku								
5bra	3	Wydano do Szynku	24	32	2 1/2	4	82 1/2	4
	8	Wydano do Szynku	24	32	2 1/2	4	82 1/2	
	15	Wydano do Szynku	24	32	2 1/2	4	82 1/2	
	21	Wydano do Szynku	24	32	2 1/2	4	82 1/2	
	26	Wydano do Szynku	24	32	2 1/2	4	82 1/2	
	28	Wydano do Szynku	24	32	2 1/2	4	82 1/2	
	31	Wydano do Szynku	24	32	2 1/2	4	82 1/2	
1 gbra Komitet Szynku								
6bra	4	Wydano do Szynku	24	32	2 1/2	4	82 1/2	4
	8	Wydano do Szynku	24	32	2 1/2	4	82 1/2	
	13	Wydano do Szynku	24	32	2 1/2	4	82 1/2	
	19	Wydano do Szynku	24	32	2 1/2	4	82 1/2	
	22	Wydano do Szynku	24	32	2 1/2	4	82 1/2	
	26	Wydano do Szynku	24	32	2 1/2	4	82 1/2	
1 gbra Komitet Szynku								
7bra	1	Wydano do Szynku	32	32	2 1/2	10	43	4
	7	Wydano do Szynku	32	32	2 1/2	10	43	
	15	Wydano do Szynku	32	32	2 1/2	10	43	
	24	Wydano do Szynku	32	32	2 1/2	10	43	
	29	Wydano do Szynku	32	32	2 1/2	10	43	
Komitet Szynku								
8bra	5	Wydano do Szynku	32	32	2 1/2	10	43	4
	11	Wydano do Szynku	32	32	2 1/2	10	43	
	18	Wydano do Szynku	32	32	2 1/2	10	43	
	24	Wydano do Szynku	32	32	2 1/2	10	43	
Komitet Szynku								
9bra	6	Wydano do Szynku	32	32	2 1/2	10	43	4
	14	Wydano do Szynku	32	32	2 1/2	10	43	
	24	Wydano do Szynku	32	32	2 1/2	10	43	
Komitet Szynku								
10bra	1	Wydano do Szynku	1140	3	32 1/2	93 1/2		4

Data		Cena za mierz.	Szerokość Nalce mosi				Opła tyte		Przebieg na produ kcie		Przebieg na gotow.		Przebieg na szynku razem		Opł. tyte					
			Garaj	1/2	1/3	Pub.	Kop.	Pr.	Pub.	Kop.	Pub.	Kop.	Pub.	Kop.	Pub.	Kop.				
Maj 1900																				
Junii	28	Wydano do Szynku	32	32	2 1/2	10	43			9	43 1/2	69 1/2	18	43						
Julii	11	Wydano do Szynku	32	32	2 1/2	10	43			9	43 1/2	69 1/2	10	43						
	22	Wydano do Szynku	32	32	2 1/2	10	43			9	43 1/2	69 1/2	10	43						
Komitet Szynku																				
August	1	Wydano do Szynku	32	32	2 1/2	10	43			29	20 1/2	21	8 1/2	31	29					
	9	Wydano do Szynku	32	32	2 1/2	10	43			9	43 1/2	69 1/2	10	43						
	23	Wydano do Szynku	32	32	2 1/2	10	43		1	92	4	81 1/2	69 1/2	10	43					
	31	Wydano do Szynku	32	32	2 1/2	10	43			9	43 1/2	69 1/2	10	43						
1 gbra Komitet Szynku																				
4bra	12	Wydano do Szynku	32	32	2 1/2	10	43		1	92	66	22 1/2	4	80 1/2	43	1				
	21	Wydano do Szynku	24	32	2 1/2	4	82 1/2		2	50	4	17 1/2	59 1/2	7	82 1/2					
	28	Wydano do Szynku	24	32	2 1/2	4	82 1/2				4	30 1/2	52	4	82 1/2					
1 gbra Komitet Szynku																				
5bra	3	Wydano do Szynku	24	32	2 1/2	4	82 1/2		4	48	88	0 1/2	6	60	99	8 1/2				
	8	Wydano do Szynku	24	32	2 1/2	4	82 1/2				4	30 1/2	52	4	82 1/2					
	15	Wydano do Szynku	24	32	2 1/2	4	82 1/2				4	30 1/2	52	4	82 1/2					
	21	Wydano do Szynku	24	32	2 1/2	4	82 1/2				4	30 1/2	52	4	82 1/2					
	26	Wydano do Szynku	24	32	2 1/2	4	82 1/2				4	30 1/2	52	4	82 1/2					
	28	Wydano do Szynku	24	32	2 1/2	4	82 1/2				4	30 1/2	52	4	82 1/2					
	31	Wydano do Szynku	24	32	2 1/2	4	82 1/2				4	30 1/2	52	4	82 1/2					
1 gbra Komitet Szynku																				
6bra	4	Wydano do Szynku	24	32	2 1/2	4	82 1/2		4	48	139	12 1/2	10	24	153	84 1/2				
	8	Wydano do Szynku	24	32	2 1/2	4	82 1/2				4	30 1/2	52	4	82 1/2					
	13	Wydano do Szynku	24	32	2 1/2	4	82 1/2				4	30 1/2	52	4	82 1/2					
	19	Wydano do Szynku	24	32	2 1/2	4	82 1/2				4	30 1/2	52	4	82 1/2					
	22	Wydano do Szynku	24	32	2 1/2	4	82 1/2		4	9	1	35	5	95 1/2	52	4				
	26	Wydano do Szynku	24	32	2 1/2	4	82 1/2				4	30 1/2	52	4	82 1/2					
1 gbra Komitet Szynku																				
7bra	1	Wydano do Szynku	32	32	2 1/2	10	43		4	9	5	83	181	58 1/2	13	30	200	47 1/2		
	7	Wydano do Szynku	32	32	2 1/2	10	43				9	43 1/2	69 1/2	10	43					
	15	Wydano do Szynku	32	32	2 1/2	10	43		2	9	45	8	98 1/2	69 1/2	10	43				
	24	Wydano do Szynku	32	32	2 1/2	10	43				9	43 1/2	69 1/2	10	43					
	29	Wydano do Szynku	32	32	2 1/2	10	43		2		60	9	13 1/2	69 1/2	10	43				
Komitet Szynku																				
8bra	5	Wydano do Szynku	32	32	2 1/2	10	43		1	1	7	18	228	9 1/2	10	83 1/2	252	92 1/2		
	11	Wydano do Szynku	32	32	2 1/2	10	43				9	43 1/2	69 1/2	10	43					
	18	Wydano do Szynku	32	32	2 1/2	10	43		1	9	3	6	43 1/2	69 1/2	10	43				
	24	Wydano do Szynku	32	32	2 1/2	10	43				2	60	9	13 1/2	69 1/2	10	43			
Komitet Szynku																				
9bra	6	Wydano do Szynku	32	32	2 1/2	10	43		1	9	2	3	10	48	264	25 1/2	19	61 1/2	294	64 1/2
	14	Wydano do Szynku	32	32	2 1/2	10	43				9	43 1/2	69 1/2	10	43					
	24	Wydano do Szynku	32	32	2 1/2	10	43				9	43 1/2	69 1/2	10	43					
Komitet Szynku																				
10bra	1	Wydano do Szynku	1140	3	32 1/2	93 1/2			1	9	2	3	10	48	293	45 1/2	21	70	325	93 1/2

Cena z bieżąca
przejmowanego z
szynku
Zyła Beńki. po r: 5 kop: 12
Droga emy zyła Beńki
1. po r: 4 kop: 80
Szynku Beńki
sub: r: 3 kop: 20
Droga Beńki. po r:
2 kop: 40

Data	Liczba parowozow	Lokomotywy		Wagony		Staty Produktami			Pracownicy		15 ^{ty} groz		Ogrom.								
		Numer	Numer	Pub. kop.	Pub. kop.	Pub. kop.	Pub. kop.	Pub. kop.	Pub. kop.	Pub. kop.	Pub. kop.	Pub. kop.									
Synte Braslawicki																					
<i>Pracownicy Stronicy</i>																					
		1140	3 1/2	325	93%	7		1	9	2	3	10	78	293	45%	21	70	325	93%		
Marca 8	Wydano do Syntu	32	32	2 1/2	10	43								9	73%	69%	10	43			
15	Wydano do Syntu	32	32	2 1/2	10	43								9	73%	69%	10	43			
24	Wydano do Syntu	32	32	2 1/2	10	43								9	73%	69%	10	43			
Komatare i Naprawy																					
Aprila 1	Wydano do Syntu	32	32	2 1/2	10	43								10	78	322	66%	23	78	354	92%
8	Wydano do Syntu	32	32	2 1/2	10	43								45	8	98%	69%	10	43		
15	Wydano do Syntu	32	32	2 1/2	10	43								9	73%	69%	10	43			
22	Wydano do Syntu	32	32	2 1/2	10	43								9	73%	69%	10	43			
Komatare i Naprawy																					
Maia 1	Wydano do Syntu	32	32	2 1/2	10	43								11	53	360	85%	26	56%	398	94%
7	Wydano do Syntu	32	32	2 1/2	10	43								9	73%	69%	10	43			
11	Wydano do Syntu	32	32	2 1/2	10	43								9	73%	69%	10	43			
20	Wydano do Syntu	32	32	2 1/2	10	43								9	73%	69%	10	43			
28	Wydano do Syntu	32	32	2 1/2	10	43								9	73%	69%	10	43			
Komatare i Naprawy																					
Junia 7	Wydano do Syntu	32	32	2 1/2	10	43								11	53	409	52%	30	4	451	9%
14	Wydano do Syntu	32	32	2 1/2	10	43								9	73%	69%	10	43			
		1597	1 1/2	471	95%	7		1	9	2	5	9	11	53	428	99%	31	43	471	95%	

~~398 k 2 1/2~~
~~92 k 2 1/2~~
 24 odleglosci 115 k 2 1/2
 398 k 2 1/2

Data	Wydział	Komitet	Cena Kopien	Liczba		Wartość		Opis
				1/4	1/6	Pub.	Kop.	
Maj 1891 Wydział Syczeński								
Julia 3	Wydział do Syczenia	Komitet	32	35	2 3	11	42	
August 1	Wydział do Syczenia	Komitet	32	35	2 3	11	42	
18	Wydział do Syczenia	Komitet	32	35	2 3	11	42	
19	Wydział do Syczenia	Komitet	32	35	2 3	11	42	3
25	Wydział do Syczenia	Komitet	24	35	2 3	8	50 1/2	
Komitet Syczeński								
8	Wydział do Syczenia	Komitet	24	35	2 3	8	50 1/2	1
22	Wydział do Syczenia	Komitet	24	35	2 3	8	50 1/2	1
31	Wydział do Syczenia	Komitet	24	35	2 3	8	50 1/2	
Komitet Syczeński								
11	Wydział do Syczenia	Komitet	24	35	2 3	8	50 1/2	
22	Wydział do Syczenia	Komitet	24	35	2 3	8	50 1/2	
Komitet Syczeński								
3	Wydział do Syczenia	Komitet	32	35	2 3	11	42	
28	Wydział do Syczenia	Komitet	32	35	2 3	11	42	
Komitet Syczeński								
15	Wydział do Syczenia	Komitet	32	35	2 3	11	42	
Komitet Syczeński								
3	Wydział do Syczenia	Komitet	32	35	2 3	11	42	
20	Wydział do Syczenia	Komitet	32	35	2 3	11	42	
Komitet Syczeński								
1	Wydział do Syczenia	Komitet	32	35	2 3	11	42	9
15	Wydział do Syczenia	Komitet	32	35	2 3	11	42	
Komitet Syczeński								
1	Wydział do Syczenia	Komitet	32	35	2 3	11	42	
1 1/2	Wydział do Syczenia	Komitet	32	35	2 3	11	42	
30	Wydział do Syczenia	Komitet	32	35	2 3	11	42	
Komitet Syczeński								
10	Wydział do Syczenia	Komitet	32	35	2 3	11	42	
Komitet Syczeński								
1891 - 1892								
1892 - 1893								

Liczba				Wartość		Opis		
1/4	1/6	Pub.	Kop.	Pub.	Kop.	Pub.	Kop.	
				10	66	46	11 42	
				10	66	46	11 42	
				10	66	46	11 42	
				8	62	46	11 42	
				36	7 63	57	8 50 1/2	
				2	40	48	23 1/2	
				1	90	7	9 1/2	
				1	6	99	57	
				2	2 1/2	7	7 1/2	
				4	54	70	8	
				5	32	5	32	
				4	99 1/2	57	8 50 1/2	
				4	99 1/2	57	8 50 1/2	
				5	2	5	4 54	
				8	6	40	9 1/2	
				10	66	46	11 42	
				10	66	46	11 42	
				4	54	104	39	
				7	98	119	91	
				8	74	131	33	
				10	66	46	11 42	
				10	66	46	11 42	
				4	54	139	34	
				10	20	154	17	
				10	66	46	11 42	
				4	54	150	3	
				11	2	165	59	
				82	9	84	70	
				10	66	46	11 42	
1894 - 1895								
				5	36	170	53	
				12	54	188	43	
				10	66	46	11 42	
				30	10	30	40	
				10	66	46	11 42	
				5	66	202	21	
				14	82	222	59	
				10	66	46	11 42	
				5	66	212	84	
				15	58	234	11	

Jan 214. - Kier 2.
 Jan 189. - Kier 1. - 292 1/2 45 2 1/2
 1070 - 20 1/2 1/2 9K 4.

[Faint, mirrored handwriting, likely bleed-through from the reverse side of the page. The text is illegible due to fading and bleed-through.]

0 75
 2 25
 2 25
 14 25
 2 25
 2 25

2 25
 2 25
 2 25

Data		Cena licytacji	Sorzalnia Walch nowi				
			Sony	1/4	1/5	Prub. Kof.	
Maj 1891							
Julia	14	Wydano do Wyższej	32	9	1	2	3
Styczeń	20	Wydano do Wyższej	24	9	1	2	2 25
		Komitet S. Popowicz		18	3	-	5 25
Styczeń	10	Wydano do Wyższej	24	9	1	2	2 25
	28	Wydano do Wyższej	24	9	1	2	2 25
		Komitet S. Popowicz		37	2	-	9 45
Styczeń	11	Wydano do Wyższej	24	9	1	2	2 25
	25	Wydano do Wyższej	24	9	1	2	2 25
		Komitet S. Popowicz		50	1	-	14 25
Styczeń	8	Wydano do Wyższej	32	9	1	2	3
		Komitet S. Popowicz		65	2	2	14 25
Styczeń	7	Wydano do Wyższej	32	9	1	2	3
		Komitet S. Popowicz		75	-	-	20 25
Styczeń	7	Wydano do Wyższej	32	9	1	2	3
Marzec	1	Komitet S. Popowicz		84	1	2	23 25
Marzec	22	Wydano do Wyższej	32	9	1	2	3
		Komitet S. Popowicz		93	3	-	26 25
Styczeń	23	Wydano do Wyższej	32	9	1	2	3
							1891 - Kurek
				103	-	2	29 25
Maj	20	Wydano do Wyższej	32	9	1	2	3
				112	2	-	32 25

				Opłata	Ogół.
				3	3
				2 25	2 25
				5 25	5 25
				2 25	2 25
				2 25	2 25
				9 45	9 45
				2 25	2 25
				2 25	2 25
				14 25	14 25
				3	3
				14 25	14 25
				3	3
				20 25	20 25
				3	3
				23 25	23 25
				3	3
				26 25	26 25
				3	3
				29 25	29 25
				3	3
				32 25	32 25

15 2 24 Antoni Pawlowski K. K. W.

Łącznie 18 K. B. opł. 246.
by 1090.

Data	Liczba parcia liczba	Szerokość Nadrz nowi		Opłata	
		Garaj	1/2 1/2	Pub. 1/2	Pub. 1/2
Maj 1871 <i>Szymon Szynski</i>					
Julii 5	32	32	1 2 1/2	10 3 1/2	
August 14	32	32	1 2 1/2	10 3 1/2	
Kwiecień 22	Komnatce S. Popowicz	64	3 1	20 4 1/2	1
	Wydano do Szynski	24	32	1 2 1/2	4 1 1/2
Kwiecień 8	Komnatce S. Popowicz	94	3 1/2	25 5 1/2	1 3
	Wydano do Szynski	24	32	1 2 1/2	4 1 1/2
Kwiecień 22	Wydano do Szynski	24	32	1 2 1/2	4 1 1/2
	Komnatce S. Popowicz	102	1/2	44 1 1/2	1 7 1/2
Maj 5	Wydano do Szynski	24	32	1 2 1/2	4 1 1/2
	Wydano do Szynski	24	32	1 2 1/2	4 1 1/2
Maj 1	Komnatce S. Popowicz	226	3 1 1/2	59 6 1/2	1 4 1/2
	Wydano do Szynski	32	32	1 2 1/2	10 3 1/2
Maj 27	Wydano do Szynski	32	32	1 2 1/2	10 3 1/2
	Komnatce S. Popowicz	291	2 2 1/2	80 3 1/2	1 4 1/2
Czerwiec 10	Wydano do Szynski	32	32	1 2 1/2	10 3 1/2
	Komnatce S. Popowicz	324	1	90 4 3/4	1 4 1/2
Lipiec 1	Wydano do Szynski	32	32	1 2 1/2	10 3 1/2
	Wydano do Szynski	32	32	1 2 1/2	10 3 1/2
Sierpień 1	Komnatce S. Popowicz	388	3 2	111 4 1/2	1 4 1/2
	Wydano do Szynski	32	32	1 2 1/2	10 3 1/2
Wrzesień 14	Wydano do Szynski	32	32	1 2 1/2	10 3 1/2
	1871 r. kwiecień 15				
Październik	Komnatce S. Popowicz	453	2 3	132 2 1/2	1 4 1/2
	Wydano do Szynski	32	32	1 2 1/2	10 3 1/2
	Wydano do Szynski	32	32	1 2 1/2	10 3 1/2
	Wydano do Szynski	32	32	1 2 1/2	10 3 1/2
		550	3 2 1/2	153 3 3/4	1 4 1/2

Produktami		Dieniarze gotowe		15 ^{ty} groshi		Opłata	
Opłata	Opłata	Opłata	Opłata	Opłata	Opłata	Opłata	Opłata
9 68	69	10 3 1/2					
5 12	4 50	69	10 3 1/2				
5 12	14 2 1/2	1 38	20 4 1/2				
2 40	4 80	5 1/2	4 7 1/2				
2	7 52	10 10	1 80 1/2	28 5 1/2	7 7 1/2		
6 9	4 65	2 01	5 1/2	7 7 1/2			
1 9	12 17	28 9 1/2	2 9 1/2	44 4 1/2			
5	1 50	5 26	5 1/2	7 7 1/2			
		7 26	5 1/2	7 7 1/2			
1 5 9	13 67	41 9 9	3 9 6 1/2	59 6 2 1/2			
5 9	1 65	8 3	6 9	10 3 1/2			
2 3	15 32	59 40	5 3 1/2	80 3 6 1/2			
		9 68	6 9	10 3 1/2			
2 3	15 32	69 38	6 3 1/2	90 4 3 1/2			
		9 68	6 9	10 3 1/2			
		9 68	6 9	10 3 1/2			
2 3	15 32	88 44	7 4 1/2	111 4 1/2			
		9 68	6 9	10 3 1/2			
2. Antoni Pawłowicz							
		9 68	6 9	10 3 1/2			
2 3	15 32	108 10	8 7 1/2	132 2 1/2			
		9 68	6 9	10 3 1/2			
		9 68	6 9	10 3 1/2			
		9 68	6 9	10 3 1/2			
2 3	15 32	128 14	10 8 1/2	163 3 2 1/2			

205 161. K 3 1/2
 129. K 2 1/2 + 38 K 1 1/2
 od 100. — 2 K 20.

Data	Opis	Cena kuponu	Zawartość			Wartość		
			Parcy	1/2	1/10	Przebieg	1/2	1/10
1 Maj	Wydano do Szymna	32	24	3	1	8	90	
23 Maj	Wydano do Szymna	32	24	3	1	8	90	4
1 Kwi	Komitet Szymna		55	2	2	14	80	4
11 August	Wydano do Szymna	32	24	3	1	8	90	5
31 August	Wydano do Szymna	32	24	3	1	8	90	4 9
1 Kwi	Komitet Szymna		111	1		35	60	1 5 9
20 Xbra	Wydano do Szymna	24	24	3	1	6	6 1/2	
1 Kwi	Komitet Szymna		139		1	12	2 1/2	1 5 9
2 Xbra	Wydano do Szymna	24	24	3	1	6	6 1/2	
13 Xbra	Wydano do Szymna	24	24	3	1	6	6 1/2	1
21 Xbra	Wydano do Szymna	24	24	3	1	6	6 1/2	
30 Xbra	Wydano do Szymna	24	24	3	1	6	6 1/2	
1 Kwi	Komitet Szymna		250	1	1	68	9 1/2	1 6 9
9 Xbra	Wydano do Szymna	24	24	3	1	6	6 1/2	
20 Xbra	Wydano do Szymna	24	24	3	1	6	6 1/2	
28 Xbra	Wydano do Szymna	24	24	3	1	6	6 1/2	9
1 Kwi	Komitet Szymna		333	3		89	0	1 7
7 Xbra	Wydano do Szymna	32	24	3	1	8	90	
22 Xbra	Wydano do Szymna	32	24	3	1	8	90	
1 Kwi	Komitet Szymna		389	1	2	106	80	1 7
2 Janu	Wydano do Szymna	32	24	3	1	8	90	
20 Janu	Wydano do Szymna	32	24	3	1	8	90	1
1 Kwi	Komitet Szymna		445			124	60	2
3 Feb	Wydano do Szymna	32	24	3	1	8	90	
17 Feb	Wydano do Szymna	32	24	3	1	8	90	1 9
1 Kwi	Komitet Szymna		500	2	2	142	40	2 1 9
6 Mar	Wydano do Szymna	32	24	3	1	8	90	
26 Mar	Wydano do Szymna	32	24	3	1	8	90	
1 Kwi	Komitet Szymna		556	1		160	20	2 1 9
6 April	Wydano do Szymna	32	24	3	1	8	90	1 9
20 April	Wydano do Szymna	32	24	3	1	8	90	
1 Kwi	Komitet Szymna		611	3	2	178		2 3
4 Maja	Wydano do Szymna	32	24	3	1	8	90	1
19 Maja	Wydano do Szymna	32	24	3	1	8	90	1
1 Kwi	Komitet Szymna		664	2		195	80	2 5
6 Juni	Wydano do Szymna	32	24	3	1	8	90	
1 Kwi	Komitet Szymna		695	1	1	204	40	2 5

Przebieg		Ciepota		Pierwsza		Pierwsza		15 ⁴		Opis	
Przebieg	Ciepota	Pierwsza	Pierwsza	Pierwsza	Pierwsza	Pierwsza	Pierwsza	15 ⁴	Opis	Opis	
								8 31	59	8 90	
								2 56	5 75	59 8 90	
								2 56	14 6	1 18 14 80	
								3 20	5 11	59 8 90	
								2 88	5 43	59 8 90	
								8 64	24 50	2 36 35 50	
									6 23	4 1/2 6 6 1/2	
								8 64	30 83	2 80 12 2 1/2	
									6 23	4 1/2 6 6 1/2	
								60	5 63	4 1/2 6 6 1/2	
									6 23	4 1/2 6 6 1/2	
									6 23	4 1/2 6 6 1/2	
								9 24	55 15	4 58 68 9 1/2	
								1	5 23	4 1/2 6 6 1/2	
									6 23	4 1/2 6 6 1/2	
								1	5 23	4 1/2 6 6 1/2	
								2	3	11 24 41 84 5 92 89	
									50	4 41 59 8 90	
									45	4 50 59 8 90	
								2	4 9	12 59 84 11 4 10 106 80	
									4	1 20 4 11 59 8 90	
									2 9	1 39 6 92 59 8 90	
								2	1 6	15 18 101 14 8 28 124 60	
										8 31 59 8 90	
								1	36	6 95 59 8 90	
								3	1 5	16 54 116 40 9 46 142 40	
										8 31 59 8 90	
										8 31 59 8 90	
								3	1 6	16 34 133 2 10 64 160 20	
										1 51 6 80 59 8 90	
								1	2	1 4 31 59 8 90	
								5	2 9	19 5 14 13 11 82 148	
										6 4 4 6 4 59 8 90	
										6 4 4 6 4 59 8 90	
								5	2 9	20 33 162 44 13 195 80	
										8 31 59 8 90	
								5	2 9	20 33 140 48 13 59 204 40	

god 11. 24. 25. 26. 1095. 60r. 2. k. 36.

Datto		Formata Naleznovii	
Mis	Przebieg	Stary	Nowy
<i>Sygnk Kawelowski</i>			
<i>x przeniecienia Strony</i>			
Maja	9	Wydano do Sygnku	32 30 1 11 54
	18	Wydano do Sygnku	32 30 1 11 54
	29	Wydano do Sygnku	32 30 1 11 54
			1282 - 3 346 96 1/2
Junii	10	Wydano do Sygnku	32 30 1 11 54
			1318 1 - 388 50 1/2

Opłata Produktami				Pieniądze		15 ty		Opłata	
Kyto	Summ	Owie	Kortofle	na pro	nie go	gronk	szynka	nowi	
Prz. 1/8	Prz. 1/8	Prz. 1/8	Prz. 1/8	Prz. 1/8	Prz. 1/8	Prz. 1/8	Prz. 1/8	Prz. 1/8	Prz. 1/8
84	22	116	2	49 30	240 33 1/2	22 41	342 34 1/2		
					10 44 1/2	46 1/2	11 54		
					10 44 1/2	46 1/2	11 54		
					10 44 1/2	46 1/2	11 54		
84	22	116	2	49 30	242 00	25 00 1/2	346 96 1/2		
					45 10 33 1/2	46 1/2	11 54		
84	22	119	2	49 75	252 95 1/2	25 44	388 50 1/2		

Datto	Syrnto Olexiciewieni	Gornatka Salex- naci-		Opłata produktami								Przebieg 15 ^{ty} gotowe grona		Ogółt-						
		Pub	Kop	1/2	1/3	1/4	1/5	1/6	1/7	1/8	1/9	1/10	1/11	1/12	1/13	1/14				
2 Mijonec		944	-	243	46	1	4	9	-	3	2	-	15	56	240	6	18	14	243	46
Fumii "	x jaxeniewicza Aromy Wydano do Syntu	32	29	2	9	44							8	8 1/2		6 1/2		9	44	
		943	2	283	20	1	4	9		3	2		15	56	248	3 1/2	18	4 1/2	283	20

Data	Szymek Szymowski	Cena grom. półkrowna	Sowatka Należ. nowi			%
			Łany	1/4	1/6	
July 1	Wydano do Szymku	32	39	1	2	12 60
August 1	Wydano do Szymku	32	39	1	2	12 60
August 20	Komnatu, Stomiatu Popowicz Wydano do Szymku	32	48	3	-	25 20
Sept 1	Komnatu, Stomiatu Popowicz Wydano do Szymku	32	39	1	2	12 60
Sept 4	Komnatu, Stomiatu Popowicz Wydano do Szymku	32	118	-	2	37 80
Sept 10	Wydano do Szymku	24	39	1	2	9 45
Sept 26	Wydano do Szymku	24	39	1	2	9 45
Sept 30	Wydano do Szymku	24	39	1	2	9 45
Oct 1	Komnatu, Stomiatu Popowicz	24	245	2	2	78 75
Oct 9	Wydano do Szymku	24	39	1	2	9 45
Oct 15	Wydano do Szymku	24	39	1	2	9 45
Oct 22	Wydano do Szymku	24	39	1	2	9 45
Oct 26	Wydano do Szymku	24	39	1	2	9 45
Oct 31	Wydano do Szymku	24	39	1	2	9 45
Nov 1	Komnatu, Stomiatu Popowicz	24	442	2	-	120 - 2
Nov 9	Wydano do Szymku	24	39	1	2	9 45
Nov 14	Wydano do Szymku	24	39	1	2	9 45
Nov 18	Wydano do Szymku	24	39	1	2	9 45
Nov 26	Wydano do Szymku	24	39	1	2	9 45
Dec 1	Komnatu, Stomiatu Popowicz	32	600	-	-	163 80
Dec 3	Wydano do Szymku	32	39	1	2	12 60
Dec 10	Wydano do Szymku	32	39	1	2	12 60
Dec 27	Wydano do Szymku	32	39	1	2	12 60
Jan 4	Komnatu, Stomiatu Popowicz Wydano do Szymku	32	718	-	2	201 60
Jan 13	Wydano do Szymku	32	39	1	2	12 60
Jan 25	Wydano do Szymku	32	39	1	2	12 60
Feb 6	Komnatu, Stomiatu Popowicz Wydano do Szymku	32	830	1	-	239 40
Feb 14	Wydano do Szymku	32	39	1	2	12 60
Mar 3	Komnatu, Stomiatu Popowicz Wydano do Szymku	32	915	-	-	264 60
Mar 15	Wydano do Szymku	32	39	1	2	12 60
Mar 28	Wydano do Szymku	32	39	1	2	12 60
Apr 1	Komnatu, Stomiatu Popowicz	32	1033	-	2	302 40
Apr 6	Wydano do Szymku	32	39	1	2	12 60
Apr 19	Wydano do Szymku	32	39	1	2	12 60
Apr 24	Wydano do Szymku	32	39	1	2	12 60
May 1	Mia Komnatu, Stomiatu Popowicz	32	1151	1	-	340 20

Opłata produktami										15 ^z		Egut	
to	Łany	1/4	1/6	Pub	Pop	Pub	Pop	Pub	Pop	Pub	Pop	Pub	Pop
										11 70		84	12 60
										11 70		84	12 60
										23 52	1 68	25 20	
						4 48				4 48		84	12 60
										4 48	30 80	2 52	37 80
										4 48	4 48	84	12 60
										8 82		63	9 45
										8 82		63	9 45
										8 82		63	9 45
										8 90	64 54	5 25	78 75
						4 33				4 33		63	9 45
										8 82		63	9 45
						1 20				1 20	6 92	63	9 45
						1 80				1 80	4 2	63	9 45
						1 65				1 65	4 17	63	9 45
										18 64	98 90	8 40	120 -
										8 82		63	9 45
										8 82		63	9 45
										8 82		63	9 45
										8 82		63	9 45
										18 64	134 24	10 92	163 80
										8 82		63	9 45
										8 82		63	9 45
										8 82		63	9 45
										8 82		63	9 45
										18 64	134 24	10 92	163 80
										11 70		84	12 60
										11 70		84	12 60
										18 64	169 52	13 44	201 60
										1 95	9 81	84	12 60
										11 70		84	12 60
										11 70		84	12 60
										20 59	202 33	15 90	239 40
										11 70		84	12 60
										11 70		84	12 60
										20 59	220 37	17 64	264 60
										2 50	9 20	84	12 60
										1 28	10 48	84	12 60
										11 70		84	12 60
										24 43	254 81	20 10	302 40
										2 50	9 20	84	12 60
										11 70		84	12 60
										11 70		84	12 60
										26 99	290 53	22 68	340 20

15^z w Antoni Pawłowicz

Data		Cena grom. Wspoln.	Gorzał. Nalek.		Pub. Kap. Pol.
Synk Sittkowski			Kw	noii	
Maj 1890					
Aparceniszonia Stornicy					
Marc	6	1398	2	399	58 1/2 7
	18	32	38	1	12 18
	29	32	38	1	12 18
1 Komitet Stornicy Popawicz					
Aprila	5	1512	2	3	430 12 1/2 7
	15	32	38	1	12 18
	23	32	38	1	12 18
1541r. Kwart.					
1 Komitet Stornicy Popawicz					
Maja	4	1625	3	2	472 60 1/2 8
	11	32	38	1	12 18
	22	32	38	1	12 18
	29	32	38	1	12 18
1779 - 2 521 38 1/2 8					
Junia	6	1814	3	533	50 1/2 8

Cytata produktami						Pienig.		15 1/2		Ogout.	
Lyto	Trzym.	Cwierc.	Wielk.	Małk.	Wielk.	Małk.	Wielk.	Małk.	Wielk.	Małk.	
9	6	6	40	9	332	98	26	53 1/2	399	58 1/2	
9	1	2	64	8	43	81	12	18			
15	2	15	2	15	11	37	81	12	18		
5		3	20	8	17	81	12	18			
1	7	6	45	93	395	36	31	39 1/2	472	60 1/2	
2	9	1	2	20	9	17	81	12	18		
					11	37	81	12	18		
					11	37	81	12	18		
3	9	1	1	6	48	13	438	64	34	63 1/2	
					11	37	81	12	18		
3	9	1	1	6	48	13	450	1	35	44 1/2	

Data		Cena Kupiec Kupiec	Forma		Waga		Zy
			1/4	1/5	Pub.	Ref.	
Komiteta S. Popucisz							
Junie	29	Wydano do Wyprawy	32	29	1	3	9 42
Styczeń	19	Wydano do Wyprawy	24	29	1	3	7 6 1/2
Komiteta S. Popucisz							
Grudzień	1	Wydano do Wyprawy	24	29	1	3	7 6 1/2
20	20	Wydano do Wyprawy	24	29	1	3	7 6 1/2
26	26	Wydano do Wyprawy	24	29	1	3	7 6 1/2
Komiteta S. Popucisz							
Grudzień	12	Wydano do Wyprawy	24	29	1	3	7 6 1/2
23	23	Wydano do Wyprawy	24	29	1	3	7 6 1/2
31	31	Wydano do Wyprawy	24	29	1	3	7 6 1/2
Komiteta S. Popucisz							
Grudzień	1	Wydano do Wyprawy	235	2	-	58	8 1/2 1
8	8	Wydano do Wyprawy	24	29	1	3	7 6 1/2
20	20	Wydano do Wyprawy	24	29	1	3	7 6 1/2
28	28	Wydano do Wyprawy	24	29	1	3	7 6 1/2
Komiteta Stanisław Popucisz							
Grudzień	9	Wydano do Wyprawy	24	29	1	3	7 6 1/2
14	14	Wydano do Wyprawy	24	29	1	3	7 6 1/2
23	23	Wydano do Wyprawy	24	29	1	3	7 6 1/2
27	27	Wydano do Wyprawy	24	29	1	3	7 6 1/2
30	30	Wydano do Wyprawy	24	29	1	3	7 6 1/2
Komiteta S. Popucisz, Lotus							
Styczeń	4	Wydano do Wyprawy	24	29	1	3	7 6 1/2
7	7	Wydano do Wyprawy	24	29	1	3	7 6 1/2
13	13	Wydano do Wyprawy	24	29	1	3	7 6 1/2
18	18	Wydano do Wyprawy	24	29	1	3	7 6 1/2
23	23	Wydano do Wyprawy	24	29	1	3	7 6 1/2
29	29	Wydano do Wyprawy	24	29	1	3	7 6 1/2
Komiteta Stanisław Popucisz							
Styczeń	2	Wydano do Wyprawy	24	29	1	3	7 6 1/2
5	5	Wydano do Wyprawy	24	29	1	3	7 6 1/2
9	9	Wydano do Wyprawy	24	29	1	3	7 6 1/2
14	14	Wydano do Wyprawy	24	29	1	3	7 6 1/2
17	17	Wydano do Wyprawy	24	29	1	3	7 6 1/2
21	21	Wydano do Wyprawy	24	29	1	3	7 6 1/2
24	24	Wydano do Wyprawy	24	29	1	3	7 6 1/2
Komiteta S. Popucisz, Lotus							
Marzec	1	Wydano do Wyprawy	32	29	1	3	9 42
4	4	Wydano do Wyprawy	32	29	1	3	9 42
23	23	Wydano do Wyprawy	32	29	1	3	9 42
Komiteta Stanisław Popucisz							
Marzec	1	Wydano do Wyprawy	942	-	-	235	50 2
5	5	Wydano do Wyprawy	32	29	1	3	9 42
23	23	Wydano do Wyprawy	32	29	1	3	9 42
Komiteta Stanisław Popucisz							
Marzec	1	Wydano do Wyprawy	1000	3	2	254	34 3

Dzienna produkcja - 154											
Sierpień				Wrzesień				Październik			
1/8	1/8	1/8	1/8	1/8	1/8	1/8	1/8	1/8	1/8	1/8	1/8
5								3	20	3	30 1/2
5								3	20	12	19 1/2
4	9							2	88	3	41 1/2
3	9	1	12					5	50	1	9 1/2
5		1	12					11	58	23	59 1/2
		1	5	9	14			3	49	3	10 1/2
		1	1					2	80	3	49 1/2
1				3				1	50	5	9 1/2
6		3	3	2	9	14		19	34	35	59
			12	12	9			4	26	2	33 1/2
				4				1	20	5	39 1/2
			1	9				2	55	4	4 1/2
6		3	0	1	2	0	9	27	38	47	30 1/2
		2		6				2	60	3	99 1/2
			13					3	30	3	29 1/2
1			8					2	44	4	15 1/2
			1					2	40	4	19 1/2
										6	59 1/2
4		5	10			2	0	9	38	12	69
		2		1	9			1	25	5	34 1/2
		9	4	9				1	55	5	4 1/2
		9	1	9					83	5	9 1/2
										6	59 1/2
										6	59 1/2
4	1		10	7	9	2	0	9	41	57	105
2		9	5	9				3	13	3	43 1/2
										6	59 1/2
										6	59 1/2
										6	59 1/2
										6	59 1/2
										6	59 1/2
2	9			3				2	50	4	9 1/2
3	9	1	9	12				2	0	9	47
										8	49 1/2
										8	49 1/2
										8	49 1/2
3	9	1	9	12				2	0	9	47
				4				1	20	4	59 1/2
Kurs 15 2 K. Anton Pawłowicz											
5		1	3					4	50	4	29
-	9	1	9	12				2	0	9	52

Data	Formacja	Kolor		Waga		Waga	Waga
		nos	nos	1/2	1/2		
Maj 18	Synte Czerniechowski						
	Spisowienica Strony	1000	3 2	254	34	3	9
Maja 5	Wydano do Syntu	32	29 1 3	9	42		
19	Wydano do Syntu	32	29 1 3	9	42		
31	Wydano do Syntu	32	29 1 3	9	42		
		1089	- 3	282	60	3	9
Junii 18	Wydano do Syntu	32	29 1 3	9	42		
		1118	2 2	292	2	3	9

Produktami				Waga		Waga		Waga	
Waga	Waga	Waga	Waga	Waga	Waga	Waga	Waga	Waga	Waga
1 1	9 12	2 6	9 52	90 184	53 16	91 254	34		
	2 9		45	8 4 1/2		6 3/4	9 42		
				8 4 1/2		6 3/4	9 42		
				8 4 1/2		6 3/4	9 42		
1 1	9 13	1 9 2 6	9 53	65 210	10 18	48 282	60		
				8 4 1/2		6 3/4	9 42		
1 1	9 13	1 9 2 6	9 53	65 218	96 19	41 292	2		

Table with multiple columns and rows, containing faint, illegible text and numbers. The table structure is visible but the content is too faded to transcribe accurately.

Handwritten title or header text at the top of the page, possibly including a date or location.

Date	Description	Amount	Balance	Total	Remarks
1860	Jan 1				Balance forward
	Feb 1				
	Mar 1				
	Apr 1				
	May 1				
	Jun 1				
	Jul 1				
	Aug 1				
	Sep 1				
	Oct 1				
	Nov 1				
	Dec 1				
	Total				

Przebieg choroby Czystej Wzdoliny z Łojem

Data	Choroba Czysta		Wzdolina na po- drobo- wa	Łoj
	Stwierdzono	Sąd		
Maj 1840 Potu	Pud. fun	Pud. fun	Pud. fun	Pud. fun
Junia 24 Dnia Notato Promocionem tomi	10 30	4 30	6 9/2	10
Wspionno przez W ^o Normandisore	-	-	-	10 35
Marec 22 x Kabitych B. Wicpary dozta-	8 4	1 2	8 2 1/2	-
	24 34	8 38	14 30 1/2	11 5
1841 Kurit. 15 d	ni Antoni	Pawtamp.	niku	

Proszek Wojskowy Czysty Wędliny z Łojem

Data	Masa Czysta Wędliny		Łoj
	Stwier. Sąd.	po rob.	
Waż. Drob.	Pod. funt.	Pod. funt.	Pod. funt.
Czerwiec 25 w Brodnicy Sejmicznemu do Naryckiego Cieladzi Sotkowskiemu - 5 - - - 12x Braszewickiemu - 18x - - - 14x Czałowskiemu - 23 - 18 1 20x Czałowskiemu - 12 - - - 2 10x Sotkowskiemu - 9 - - - 2 4x Kabańskiemu - 9 - - - 2 4x Łaxaretowskiemu - 9 - - - 14x Przetopiono na Smarowidło - - - 12 - - - x - 5x	1 Komnaty, S. Poprawny 2 5 - 30 6 4 - - 5	Sierpień 19 Przetopiono na Smarowidło - - - 10x - - - 5x Wrzesień 19 na Asygnowato Wz. Komisarsko do no Sekretarzewi Jagu mizskiego w Gratyfikacy - 35x - - - - - Przetopiono na Smarowidło - - - 20x - - - - - 25 w Brodnicy Cieladzi Braszewickiemu 1 32x - 9x - - - Czałowskiemu 1 14x - - - - - Sotkowskiemu - 24x - - - - - Sotkowskiemu - 24x - - - - - Kabańskiemu - 24x - - - - - Łaxaretowskiemu - 18x - - - - - Sejmicznemu do Naryckiego - 13 1/2x - - - - - Parobkom Browarnym - 18x - - - - -	500 Komnaty, S. Poprawny 9 10 1 20 6 4 - - 10 Przejane 2 - - - - - Przekazano dla Komnaty - - - 31 - - - - - Na przekazanie Wz. Komisarsko Ekonomowi Czałowskiemu - - - - - x 2 20 do Sotkowskiego - - - - - x 1 - do Braszewickiego - - - - - x 1 20 Miarzowi propinacyi - - - - - x 1 - do procentu - - - - - x 1 20 Chirurgowi Włoszianskiemu - - - - - x 1 - Wydano na świecy Capensowe - - - - - x 2 35 do na Smarowidło - - - - - 5x - - - x 4
1 Wz. Komnaty, S. Poprawny 11 10 2 25 6 4 - - 10 20 3 Wrzesień 3 Wydano na Smarowidło - - - 6x - - - 3 24 w Brodnicy Cieladzi Sotkowskiemu 24x - - - - - Czałowskiemu 1 23x - - - - - Kabańskiemu - 24x - - - - - Sotkowskiemu - 24x - - - - - Braszewickiemu - 34x 1 4x - - - - - Łaxaretowskiemu - 18x - - - - - Parobkom Browarnym - 18x - - - - - Sejmicznemu do Naryckiego - - - 13 1/2x - - - - - 31 Wydano na Smarowidło - - - 10x - - - - -	1 Komnaty, S. Poprawny 16 30 4 2 1/2 6 4 - - 10 32		

Dalszy Rozchod Otrasy Wędliny y Soju.

Data		Otrasa Czysta Wędlina			Soj.	
		Stonino	Sadło	drobno- woda		
Wzrost	mię	Przy	Przy	Przy	Przy	
		Przeniesienia Stonicy	10 30	4 2½	6 4	10 32
Januar	28	Wydano do Apteki na Kasie	x	1	-	-
Febr.	14	Przetopiono na smarowidło	-	11	-	6
		1 Komnaty Stonistej Popuwi	10 30	5 38½	6 4	10 38
Marc	24	1 ^o Brodnicy Cieladzi Gachowickiej	14	x	1 20	-
		Sokhowickiej	9	x	24	-
		Krabackiej	9	-	24	-
		Sokolickiej	9	-	24	-
		Brownickiej	32	x	1 31½	-
		Saxaretowej	-	-	24	-
		Na Sejmik do Kurynięgo	5	-	13	-
		parobkiem Browarnym	6	-	-	-
		1 Apt Komnaty Stonistej Popuwi	18 34	5 38½	12 10½	10 38
		Kier. Kurin 15 ^o Antoni Pawlowski				
Apryl		Na asygnacie SS Wamomika pawstow				
		nięgo na smarowidło powozu wydano	-	-	5	-
	19	Mularzowi najtemu do postawie				
		nia ^{u domu przy} pięciu szesnastu ziółcowickiej w drogi	5	x	-	-
	26	pomocnikowi Mularza do Zietowa	3	x	-	-
		Na smarowidło Młyna y wozu skorbowego	-	-	10	4
Maj	1	Komnaty Stonistej Popuwi	19 2	6 13½	12 10½	11 2
Junii		1 ^o parobkiem przy budowli Magazyn	12	x	-	-
		Na smarowidło powozu W ^o spomiotu Pilskiego	-	-	5	-

wmu

Date	Description	Particulars	Balance
1840	Jan 1	To Balance	100.00
1840	Feb 1	By Cash	50.00
1840	Mar 1	To Cash	25.00
1840	Apr 1	By Cash	75.00
1840	May 1	To Cash	100.00
1840	Jun 1	By Cash	150.00
1840	Jul 1	To Cash	200.00
1840	Aug 1	By Cash	250.00
1840	Sep 1	To Cash	300.00
1840	Oct 1	By Cash	350.00
1840	Nov 1	To Cash	400.00
1840	Dec 1	By Cash	450.00
1840	Total	Total	2000.00

Page 20

1840

1840

Przychód Soli

Data		Sol	
		Miara	Waga
		Sary	$\frac{1}{4}$ Pud. funt.
Junii 24	1840 roku %ostato Permanentem	18	2
Junii 25	Kupiono w pinisku wiesow siedm. 7.	198	-
Augu 19	Kupiono w pinisku wiesow osm. 8.	232	-
	1 Komatac, Stonistaw Napewicz	448	2
4 br	Kupiono w pinisku wiesow dziewięć 9.	290	-
4 br	Kupiono w pinisku wiesow dziesięć 10.	240	-
X br 1	Komatac, Stonistaw Napewicz	1008	2
Febua 24	Kupiono	12	-
	Kupiono	24	-
	Komatac, Stonistaw Napewicz	1044	2
	1841 Kwiec 15 d x Antoni Pawtowski K.W.		
Maja	Kupiono w pinisku wiesow osm.	210	-

Prochów Soli

Data	Miej. Dnia	Sól		
		Miarą		Waga
		Sary	1/4	Pud. kwt.
Junii 20	W Ordynaryi Lesnikowie do Kusyńskiego	2	1	x
	do Cieladzi Crachowskiemu	12	-	x
	do Sotkowickiego	4	2	x
	do Kabałki	4	2	x
	do Sokołki	4	2	x
	do Lazaretki	3	-	x
	do Branzewickiego	14	2	x
	W Ordynaryi Ekonomowi Sotkowskiemu	6	-	x
	do Crachowskiemu	6	-	x
	do Chirurgowi Włocławskiemu	3	-	x
	do W. Komissarowi	10	-	x
	do Pisarzowi propinacyi	3	-	x
	do prowentowemu	3	-	x
	do Ekonomowi Branzewickiemu	3	-	x
	Mularzowi Sokołskiemu w Brożynie	1	-	x
Julii 18	Wydano do punktu w Crachowcach	18	-	x
August 7	Komitet Stowarz. Pogromcy	98	1	
13	Wydano do punktu	9	-	x
	Wydano do punktu	18	-	x
4bra 1	Komitet Stowarz. Pogromcy	125	1	
8	Wydano do punktu	18	-	x
	Wydano do punktu w Branzewickach	6	-	x
25	W Ordynaryi Lesnikowie do Kusyńskiego	2	1	x
	Cieladzi Branzewickiego	13	2	x
	Crachowskiemu	9	-	x
	Sotkowickiego	4	2	x
	Sokołki	4	2	x
	Kabałki	4	2	x
	Lazaretki	3	-	x
	2 ^o parobkom w Brożynie	3	-	x
	W Ordynaryi W. Komissarowi	10	-	x
	Pisarzowi propinacyi	3	-	x
	prowentowemu	3	-	x
	Ekonomowi Sotkowskiemu	6	-	x
	Crachowskiemu	6	-	x
	Branzewickiemu	3	-	x
	Chirurgowi Włocławskiemu	3	-	x
4bra 1	Komitet Stowarz. Pogromcy	224	2	
1	Wydano do punktu	9	-	x
24	W Ordynaryi Ekonomowi Branzewickiemu	3	-	x
	Sotkowskiemu	6	-	x
	Chirurgowi Włocławskiemu	3	-	x
	Cieladzi Sotkowickiego	4	2	x
	Kabałki	4	2	x
	Sokołki	4	2	x
	Lazaretki	3	-	x
	4beer Stronicy	265	-	

Dalszy Rozrachunek Soli

Data	Miejscowość	Sol	
		Miarą	Wagą
		Garaż	1/2 Pręgi
	Komitetowi Stowarzyszenia	265	
Styczeń 24	w Ordynaryi Cieladzi Czacrowskiej	10	2
	Brasławickiej	13	2
	Leśnikowi do Kuryckiego	2	1
	Parobkom browarnym	3	
	Ekonomowi Towarza Czacowskiego	6	
	w Ordynaryi Szczerowickiej na miesiąc	-	2
	Itto. N ^{ro} Komisarzyowi	10	
	Prisarzowi propinacyi	3	
	Procentowemu	3	
Geny 1	Komitetowi Stowarzyszenia Poprawcy	316	3
	Wydano na opalenie 3 wieprzy dla Cieladzi	5	
Marca 24	w Ordynaryi Cieladzi Brasławickiej	15	
	Czacrowskiej	9	
	Sotkowskiej	4	2
	Klabackiej	4	2
	Scholskiej	4	2
	Taxaretowej	3	
	Leśnikowi do Kuryckiego	2	1
	Parobkom Browarnym	1	
	w Ordynaryi N ^{ro} Komisarzyowi	10	
	Prisarzowi propinacyi	3	
	Procentowemu	3	
	Ekonomowi Czacowskiego	6	
	Sotkowskim	6	
	Brasławickim	3	
	Chirurgowi Włocławickim	3	
	Komitetowi Stowarzyszenia Poprawcy	399	2
Do 1 ^{go} Apryla	wyszumowano Soli podług		
	u księdzy Księżewicki w wyprzedaż	578	
	Szynkarzom 15 ^{to} garaż	36	
		1019	2
	1842 kwiecień 15 do Kuchni Państwowej: Kuch		
Apryla 19	Mularkowi naisternu do Cerkwi Kłotowskiej	-	2
20	Wydano do paktu do Czacowskiego	5	
26	pomocnikowi Mularka do Kłotowa	-	2
Styczeń 1	Komitetowi Stowarzyszenia Poprawcy	1019	2
Maja 12	Wydano do taxaretu dla Chorych	-	1
13	Wydano do paktu	9	
23	Wydano do paktu	-	8
	Latus	1034	2

Dalsky Pouchod Soli

Datum	Sol
Miejscowość	Wysokość
	Droga 1/4
2. Przewieszonka Strony	1037 2
1. M. Sano do S. Wite	9 - X
4. parobkom przy budocli Magary	2 - X
3. parobkom przy Kapaniu Topka	1 2 X

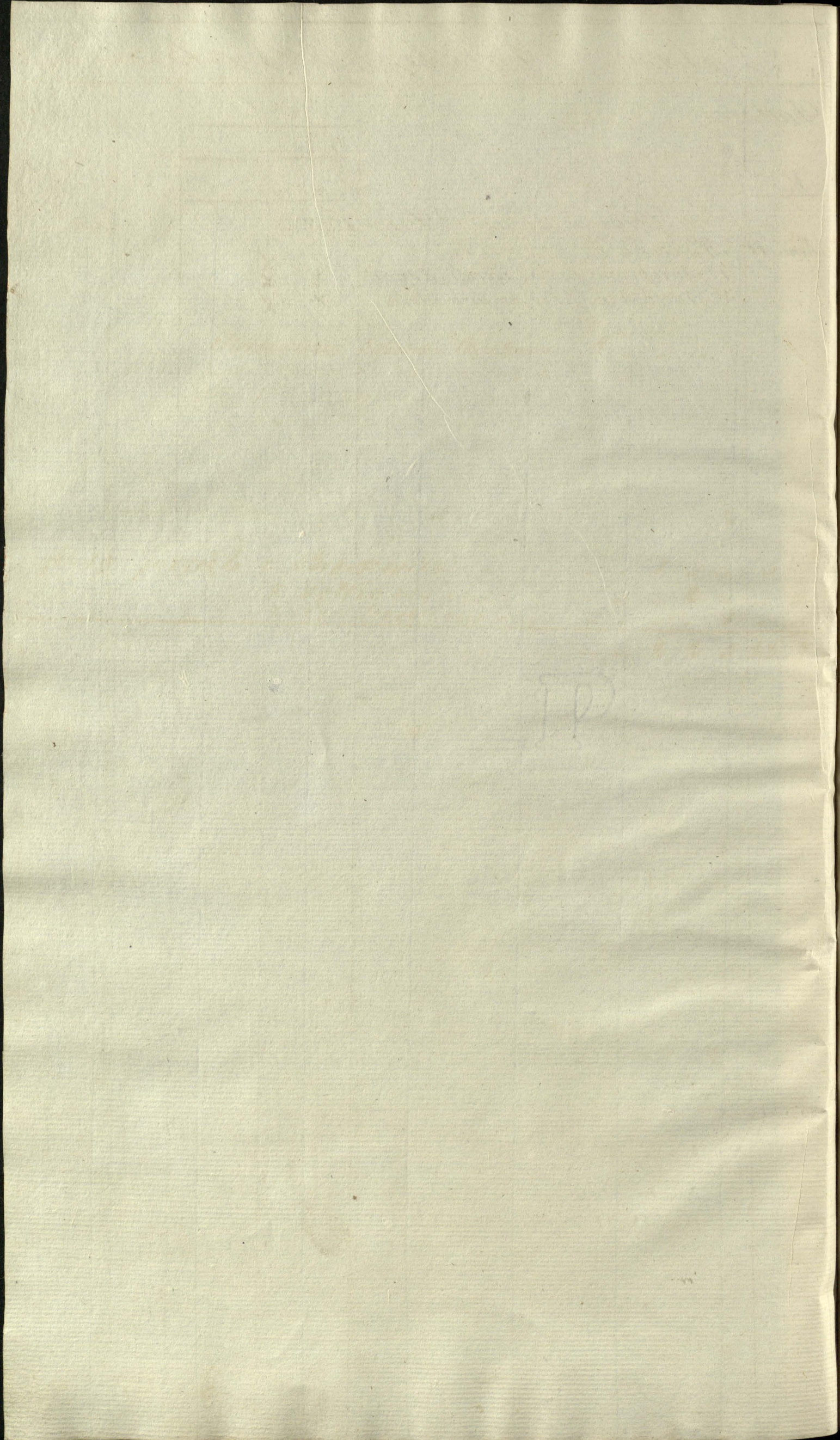

Przebieg choroby Surowy etc

Data		Surowy Surowe						
		By. Dzie. etc			Cw. etc			
Miej. drac		Kortinae	Mortue	Spatowixta	Mordicilio	Ciclicue	Ducic	Mate
Styczeń	Przebiegano	-	-	-	-	-	4	-
Luty 12	Przebiegano	-	-	-	-	-	24	4
Marzec 11	Przebiegano	-	3	-	-	-	-	-
		-	3	-	-	-	28	4
Maj 10	1841. Junij 15 do Antoni Pawłowicz. K. K. W. Odebrano do wyprawy	-	-	-	-	-	X 9	4
Czerwiec 10	Przebiegano	-	2	1	-	-	-	-

Przychód Skarbu Wyprawy

Skarbu Wyprawy

Data

Miejscowość

Podziemie:		Faleńskie			Inne	
Wolność	Wolność	Wolność	Wolność	Wolność	Wolność	Wolność

S t u m i e

Junia 24	Junia 1840 r.	Wolność Remanentem	1	24	4
Julia 22	Przyjęto	Wyprawy			15
Abra 1	Kupiono przez	N ^o 2 Kommissarza	1		
Sept 1	Winnatiz	1 Przewoz	2	24	9
1841 kwiecień 15 z k. Przewoz					

Proc. Prod. Shur Wyprawnych

Shury Wyprawny

Podziwiane	Faleczone	Osone
Woskowice	Woskowice	Woskowice
Woskowice	Woskowice	Woskowice
Woskowice	Woskowice	Woskowice
Woskowice	Woskowice	Woskowice
Woskowice	Woskowice	Woskowice
Woskowice	Woskowice	Woskowice
Woskowice	Woskowice	Woskowice
Woskowice	Woskowice	Woskowice
Woskowice	Woskowice	Woskowice

Datta

Woj. Duce

Woj. Duce

Woj. Duce	Wyszyto na obuwie i nosiach orladu 2	24	9
	1841 Turek 152 u Anton. Pawlowski		

Przychod Prowenyci z Dostaw

Data		Wetna		Pomocna	Samodzielna
		Ostrowiec Kamienica	Ostrowiec Kamienica	Wetna	Wetna
Miejscowosc		Pud.	Pud.	Funtów	Lokcie
Juniu 24 dnia 1810 roku	Lokato Permanentna				3.
August 22	z Ostrowiec Kamienica	5 30.			
Maja 27	z Ostrowiec Kamienica	35 20		Wetna	Kamienica

Rozchod Provenygi z S. Stry 45

Data		Petro		M. M. M. M.	Sennodskia	
		17. 18. 19. 20.	21. 22. 23. 24.		x. 1. 2. 3.	x. 4. 5. 6.
May 18						
August 30	Przedano	5	30			
Febru 23	Wydano na cedzitho do Browow					3
15 dni	u Antoni Pawlowski K. K. S.					
Junii 20	Przedano do Bresscia	X	35 20			

1870

1	2	3	4	5	6	7	8	9	10
11	12	13	14	15	16	17	18	19	20
21	22	23	24	25	26	27	28	29	30
31	32	33	34	35	36	37	38	39	40
41	42	43	44	45	46	47	48	49	50

1870

1	2	3	4	5	6	7	8	9	10
11	12	13	14	15	16	17	18	19	20
21	22	23	24	25	26	27	28	29	30
31	32	33	34	35	36	37	38	39	40
41	42	43	44	45	46	47	48	49	50

1870

1	2	3	4	5	6	7	8	9	10
11	12	13	14	15	16	17	18	19	20
21	22	23	24	25	26	27	28	29	30
31	32	33	34	35	36	37	38	39	40
41	42	43	44	45	46	47	48	49	50

1870

1	2	3	4	5	6	7	8	9	10
11	12	13	14	15	16	17	18	19	20
21	22	23	24	25	26	27	28	29	30
31	32	33	34	35	36	37	38	39	40
41	42	43	44	45	46	47	48	49	50

[Faint, illegible handwriting, likely bleed-through from the reverse side of the page. The text is mirrored and difficult to decipher.]

Rochod Prowenyji

W t o s i

Data		Wytarua		Wytropama	
		Len	Koropie	Len	Podropie
		Pudy	Pudy	Pudy	Pudy
1 Maj 1	Wedlug poroznaczenia Cieladzi Lwowojskiej	-	-	-	-
-	Wydano na obicie krawiec skarbowych	-	-	-	-
-	Do pakietu na cedziki i worki do robienia serow	-	-	-	-
15	Chirurgowi Wlosiowskiemu	-	-	-	-
	Przebrano	-	-	-	-
1	Komnaty J. Popucisz	-	-	-	-
14	Przebrano	-	-	-	-
19	Przebrano	-	-	-	-
	Wydano na sporzadzenie radna do wstarcia stodu	-	-	-	-
1	Alra Komnaty J. Popucisz	-	-	-	-
17	Wydano do Wytkania Skackowi Franciszkiemu	-	-	-	-
	Przebrano do Miemirowa	2	20	51	-
	Wydano wedlug poroznaczenia Ekonomowi Potockiemu	-	2	-	-
	do W. Kommissarzewi	-	-	-	-
	Wydano na dratwy do porzycia obuwia do Cieladzi	-	-	-	-
	u Grafy Kacyi Asserowi Skarszowskiemu	-	2	-	-
	Komnaty Stanislaw Popucisz	2	20	55	-
21	Wycano do Apteki na wyprzet	-	-	-	-
22	Przebrano	-	-	-	-
	Przebrano	-	-	-	-
	Komnaty J. Popucisz Lutos	2	20	55	-
2	Wydano do Wytkania Maczowi kawelowskiemu	-	-	-	-
3	Wydano do przedzenia y Skarna	-	-	-	8 20
		-	-	-	184 1/2
		2	20	55	8 20
11	Cieladzi Braszewickiej wedlug poroznaczenia	-	-	-	-
	Crackowskiej	-	-	-	-
	Fotkowskiej	-	-	-	-
	Sosnowskiej	-	-	-	-
	Werbachskiej	-	-	-	-
	Kucharskiej Kommissarza	-	-	-	-
	Pisarzom Januszewskiemu y Kowalskiemu	-	-	-	-
	Wydano do pakietu na worki do robienia serow	-	-	-	-
12	Wydano do Crackowicow na ciztki do	-	-	-	-
	uwiazywania Cielat	1	-	-	-
	Przebrano przez W. Kommissarza	-	-	-	-
		3	20	55	8 20

z Lnu y Konopi

no	Wytarua	Przednia			Skasina		
		Len	Koropie	Podropie	Len	Koropie	Podropie
		Pudy	Pudy	Pudy	Pudy	Pudy	Pudy
		-	-	-	-	10	59
		-	-	-	-	10	18
		-	-	-	-	6	30
		-	-	-	-	10	20
		-	-	-	-	11 1/2	-
		-	-	-	-	11 1/2	26 119
		-	-	-	-	30 1/2	-
		-	-	-	-	14 1/2	-
		-	-	-	-	84	7
		-	-	-	-	20 1/2	26 203 7
		-	-	60	-	-	-
		1	20	-	-	-	-
		-	3	-	-	-	-
		1	23	-	60	-	20 1/2 26 203 7
		-	3	-	-	-	-
		-	-	-	-	18 1/2	-
		-	-	-	-	18 3/4	-
		1	26	-	60	-	60 3/4 26 203 7
		-	-	-	48	-	-
		-	2	8	-	-	-
		-	-	-	-	-	-
		2	28	8	138	-	60 3/4 26 203 7
		-	-	-	-	10	159
		-	-	-	-	30	152
		-	-	-	-	10	59
		-	-	-	-	10	59
		-	-	-	-	10	59
		-	-	-	-	34	-
		-	-	-	-	40	-
		-	-	-	-	29	-
		-	-	-	-	46	-
		2	28	8	138	-	43 1/2 136 154 7

Przet 15 2 w Antoni Pawlowicz

551

110

Faint handwritten text at the top of the page, possibly a title or header.

Faint handwritten text in the upper section of the page, appearing to be a list or series of entries.

Faint handwritten text in the middle section of the page, continuing the list or entries.

The lower section of the page contains very faint, illegible handwritten text, possibly bleed-through from the reverse side of the paper.

Przychod Chmielny i Wosny

Data		Chmiel		Wosny	
		Przych.	Wosny	Przych.	Wosny
1840	Przychod z podatku permanentnego	28	3	-	-
1841	przychod z podatków procentowych	-	-	-	5
1841	przychod z Schowanku Borskiego	6	20	-	-
	z Cechowców	2	3	-	-
	z Foltkowskich	4	15	-	-
	Kommissar Stanislaw Repuski	41	3	-	5
	1841 kwiecień 15 z Pautowickich				

Przychod

1841	Januar 21 Wydanie do apteki na Masie	-	-	-	2
1841	Marec kwiecień 15 z Pautowickich				

Faint, illegible handwriting at the top of the page.

Faint, illegible handwriting in the upper section of the page.

Faint, illegible handwriting in the middle section of the page.

Faint, illegible handwriting in the lower-middle section of the page.

Faint, illegible handwriting in the bottom section of the page.

Przychod Felara y Stal.

Datta		Felara Stal.	
Miejscie		Przebieg	
Gbra 25	Kupiono przek N ^o 9 ^o Kommissarza	-	2
Mona 1	Kupiono przek N ^o 9 ^o Kommissarza	1	-
1841 Kwiec 15 r. 4 Pawlowicki Rew			
Maja 27	Kupiono przek N ^o 9 ^o Kommissarza	-	8
Junii	Kupiono przek N ^o 9 ^o Kommissarza	-	12

Przychod

Gbra 25	Wydano na nastalanie. Miotow	-	1
Mona 1	Wydano na oklad wiadom. do St. Smi	3	-
Na powiadzenie y nastalanie Miotow			
1841 Kwiec 15 r. 4 Pawlowicki Rew			
Aprila 16	Na reperacye przeta do pompy	-	3
Moia 1	Kompletie Steustaw Rapawicz	-	13
Junii 13	Na przeduzenie y nastalanie wzroscion y pompy przy wy. Mlynie wietrzny	39	8

Розходъ Машъ Зыбцы на прѣдани

Дата		Сумма рубли
Мѣсяцъ		рубли
Сбч	прѣдано № 172 въ Канатъ	248 ~
	прѣдано № 173 въ Канатъ	260 ~
	прѣдано № 174 въ Канатъ	246 20
Апр	Комитетъ Старицкаго Погуберія	254 20
	1841 апрѣль 15 дъ уполномоченъ Павловъ	КВ

1875
1876
1877
1878
1879
1880
1881
1882
1883
1884
1885
1886
1887
1888
1889
1890
1891
1892
1893
1894
1895
1896
1897
1898
1899
1900

Przychód pieniężny

Data		Srebrnem	
Miejscie		Publ. Kof.	
Julia po 31.	Na sprzedaż Wódki Sary 31 po kop. 22½ donatka Wzięto x Szymnow na Wódki	6 9½	x
August 31.	Na sprzedaż Wódki Sary 83 po kop. 22½ Wódki Sary 41. po kop. 25 Wzięto x Szymnow na gorzałki	18 6½ 10 25 18 2 3½	x x x
1	Okre Komitetu Stow. Rozw. S. Rozw. S.	2 72 95	
Grupa po 30	Na sprzedaż Wódki Sary 38 po kop. 25 Wódki Sary 89½ po kop. 25 Wzięto na Wyszynki Gorzałki na Wyszynki Soli	9 50 14 95 2 38 40 6 80	x x x x
1	Komitet Stow. Rozw. Rozw. S.	5 45 90	
Grupa po 31.	Na sprzedaż Wódki Sary 420½ po kop. 16½ Wódki Sary 513. po kop. 20. Wódki Sary 261. po kop. 24 Wzięto na Wyszynki Gorzałki na Wyszynki Soli	69 38½ 18 2 60 6 2 64 2 84 36 2 1 55	x x x x x
1	Okre Komitetu Stow. Rozw. Rozw. S.	1 086 43	
Grupa po 30	Na sprzedaż Gorzałki Sary 152½ po kop. 24 Wzięto na Wyszynki Gorzałki na Wyszynki Soli	36 60 3 37 5 19 20	x x x
1	Komitet Stow. Rozw. Rozw. S.	14 79 28½	
	Na sprzedaż Gorzałki Sary 600. po kop. 23½ Sary 114 po kop. 25 Wzięto x Szymnow na Gorzałki	14 1 2 8 50 39 7 10	x x x
1	Komitet Stow. Rozw. Rozw. S.	2 045 88	
Styczeń po 31.	Na sprzedaż Wódki Sary 454½ po kop. 25 na Wódki Sary 16 po kop. 22½ Wzięto x Szymnow na Gorzałki na Wyszynki Soli	113 62½ 3 60 2 31 64 8 10	x x x x
	Komitet Stow. Rozw. Rozw. S.	2 402 88	
Februoj po 28	Na sprzedaż Wódki Sary 124 po kop. 22½ Wódki Sary 85 po kop. 25 Wzięto x Szymnow na gorzałki	2 8 57½ 2 1 25 2 20 42½	x x x
1	Komitet Stow. Rozw. Rozw. S.	2 673 137	
Marec po 31	Na sprzedaż Wódki Sary 74½ po kop. 25 Wódki Sary 29 po kop. 22½ Wzięto x Szymnow na Wódki x Szymnow na Soli	18 62½ 6 52½ 4 66 59 3 1 5	x x x x
1	Komitet Stow. Rozw. Rozw. S.	3 195 92½	

Rechnung über die Einkünfte

Datum		Groschen
<i>Mayence</i>		<i>Publick. Kap.</i>
Juli 31.	Wnweisung do Kassy Dworney pod Kurit N ^o 9 ^o Kommissarxa	61 65.
August 31	Wnweisung do Kassy Dworney pod Kurit N ^o 9 ^o Kommissarxa	211 30
	1 Abre Kommutax Stenistaw Popuwnicz	272 95
Abre 30	Wnweisung do Kassy Dworney pod Kurit N ^o 9 ^o Kommissarxa	272 95
	1 Abre Kommutax Stenistaw Popuwnicz	545 90
Abre 31.	Wnweisung do Kassy Dworney pod Kurit N ^o 9 ^o Kommissarxa	540 53 $\frac{1}{4}$
	1 Kommutax Stenistaw Popuwnicz	1085 43 $\frac{1}{4}$
30	Wnweisung do Kassy Dworney pod Kurit N ^o 9 ^o Kommissarxa	392 85
	1 Kommutax Stenistaw Popuwnicz	1479 28 $\frac{1}{4}$
Abre 31	Wnweisung do Kassy Dworney pod Kurit N ^o 9 ^o Kommissarxa	566 60
	1 Kommutax Stenistaw Popuwnicz	2045 88 $\frac{1}{4}$
Januar 31	Wnweisung do Kassy Dworney pod Kurit N ^o 9 ^o Kommissarxa	357
	1 Febr. Kommutax Stenistaw Popuwnicz	2402 88 $\frac{1}{4}$
Februar 28	Wnweisung do Kassy Dworney pod Kurit N ^o 9 ^o Kommissarxa	270 25
	1 Kommutax Stenistaw Popuwnicz	2679 19 $\frac{1}{4}$
Marz 31.	Wnweisung do Kassy Dworney pod Kurit N ^o 9 ^o Kommissarxa	522 79
	1841 Kurit 157 Kommutax ut Pawlowicz. Kur	

Przychody Dalszy pismisowy

Data	Miej. Dział		Srebram	
			Rubl.	Kop.
Apryla po 30		Na sprzedaż Wodoci gary 10 ² po kop. 22 ¹ / ₂ -	22	95
		— Wto — Wodoci gary 265 po kop. 25 -	66	25
Maj po 31		Hebrano x Synnow na gorzath ₃	115	12 ¹ / ₂
		Na sprzedaż Wodoci Gary 77 po kop. 25 -	19	25
		— Wto — Wodoci Gary 18 ¹ / ₂ po kop. 30 -	56	25
		Hebrano x Synnow na gorzath ₃	343	5
Junia po 24		Na sprzedaż Wodoci gary 29 po kop. 30 -	8	70
		Hebrano x Synnow na gorzath ₃ -	309	82 ¹ / ₂

Dalszy Rozchod pieniędzy

Data		Wobec
Miejscu		Publ. Kasp.
Apryla 30	Wniezione do Kaszy Dwornej pod kwit W ^o Kommissarza	204 32½
Maja 31	Wniezione do Kaszy Dwornej pod kwit W ^o Kommissarza	418 55
Junia 24	Wniezione do Kaszy Dwornej pod kwit W ^o Kommissarza	318 52½

