

Wsiągca
Propinaczei. Mai, Trojci
Bisarcowick od daty 24 Junia
1839 do tejże samej daty 1840
Sporządzone

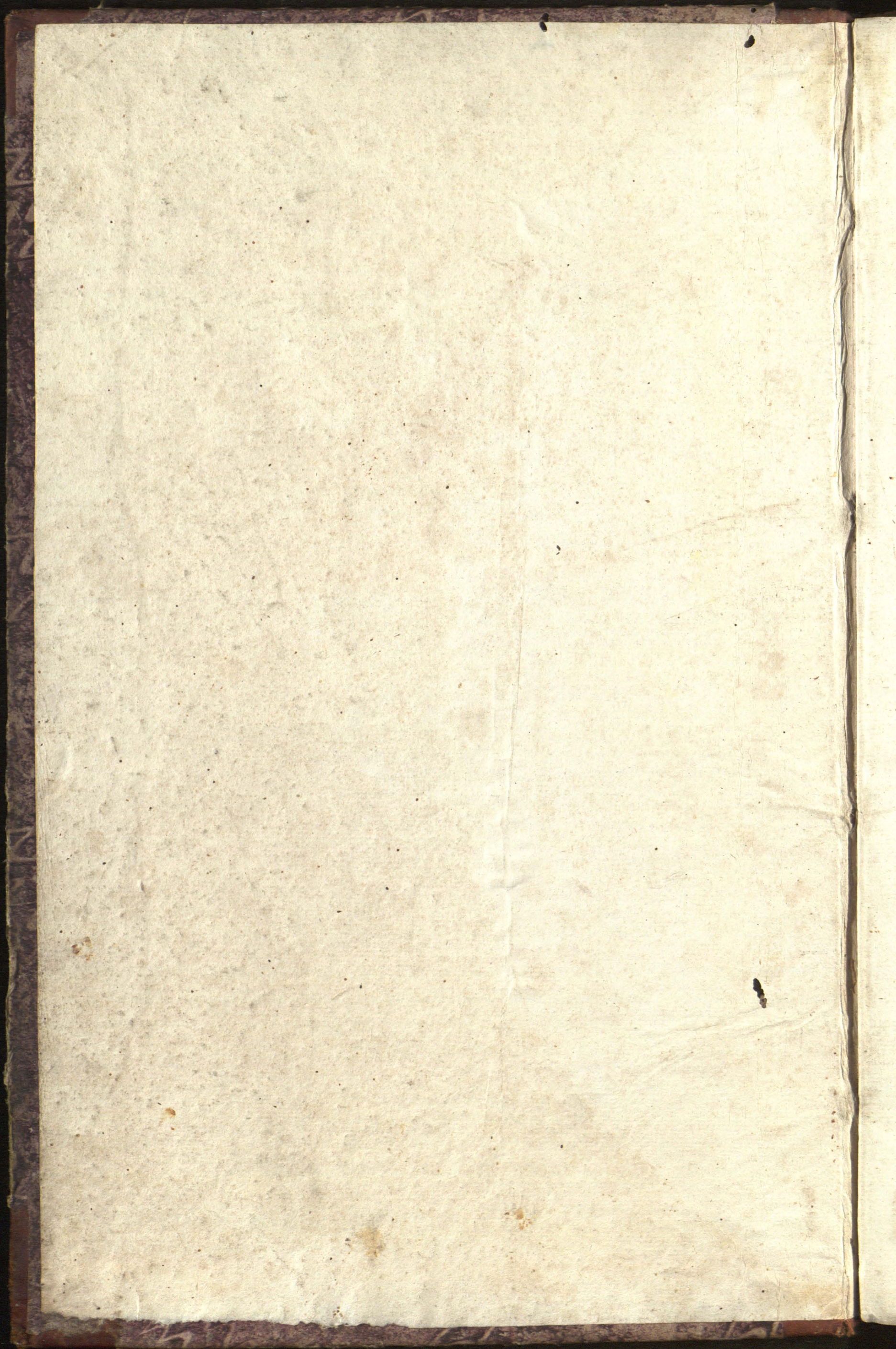

Wzrosty zboża w powiatu

Data		Lycze					
Miesiąc		Beni's	Pudy funt				
Julii	24	10 6	169 18				
	27	13 4	222 28				
	31	7 1	123				
Augu	1	31 6	515 6				
	7	6 2	101 10				
	10	8 6	143 20				
	12	11	179 12				
	16	13	208				
	22	13	208				
	29	23	348	wtem postadu bezek wreszcie			
Ibra	1	10 6 6	1703 8				
	15	10 2	249	wtem postadu bezek, piye wimiu ektery			
	18	8 2	132				
	29	15 4	255 30				
Ibra	1	14 6 6	2339 38				
	3	10	105				
	7	14	231				
	9	10	100				
	11	7 6	124			3	
	15	12	195			3	
	25	14 4	232 10			3	
Ibra	1	2 15	3444 14			9	
	2	10	108			3	
	6	13	227 20			3	
	8					3	
	10	8 6	144 15			3	
	13					3	
	17					3	
	20					3	
	25	14 2	241 20			3	
	27					3	
Ibra	1	2 6 1	4228 29			36	
	2					3	
	3					3	
	7	7	120 30				
	16						3
	19						3
	23						3
1	2 6 8	4349 19			42	9	



Dalszy Przychód przychodu ubora i procentu

Data		Konto	Konto		na słowy		Dwójki	Konto
			Przychód	Przychód	Przychód	Przychód		
Styczeń	Przychód	Przychód	Przychód	Przychód	Przychód	Przychód	Przychód	
		Przebieżnienia Strony	268	4349 19		42	9	
Abra	29	przychód i procentu			92			
	30				72		3	
Genw	1	Komnaty Szapawicz	268	4349 19	104	42	12	
	4				9		3	
	9				84		14	14
	13						3	
	16		8	132 16			3	
	19		74	124 38			3	
	23				4			3
	26		12	238 24			3	
	29		76	141			3	
Sebrer	2	Komnaty Szapawicz	3032	4985 17	38	42	314	44
	6		8	137 24			3	
	10				10		3	
	14				12		3	
	19				9		3	
	22		9	157 20			3	
	26		12	210				3
Marca	2	Komnaty Szapawicz	3322	5491 21	69	42	494	74
	3		10	105				24
	8		10	105			3	3
	8		8	132			3	
	12		9	148 20			3	
	16						3	
	19		112	185 25				
	23		44	74 10		3		
	26					3		
	30					3		
Aprila	4	Komnaty Szapawicz	385	6361 30	69	51	644	104
	12		9	148 20		3		
	20		96	100 35		3		
	24		84	140 10				
			6	99				
Maja	4		4182	6910 21	69	57	644	104
	11		15	247 20				
	18		142	235 5				
	18		182	278 35				
		Komnaty Szapawicz	4656	7672 1	69	57	644	104

Wydatek zboża na prąrob Stodur

Data		Lito	Karmica		Owies	
Miej	Wiec		Prz. / 8 G.	Prz. / 8 G.	Prz. / 8 G.	G.
Styc	10	Wydano do Stodur na prąrob		3		
	25			3		
	28			3		
Gr	2			3		
	5			3		
	8			3		
	10			3		
	13			3		
	17			3		
	20			3		
	25			3		
	27			3		
	1	Kornatwa i Mąkiewicz		30		
Wr	2			3		
	5			3		
	10					3
	14					3
	23					3
	30					3
Jan	8	Kornatwa Stomistaw Mąkiewicz		42		12
	11					3
	9			14		14
	13					3
	18					3
	19					3
	23					3
	26					3
	29					3
	29					3
	29					3
Feb	2	Kornatwa Stomistaw Mąkiewicz		44	42	314
	6					3
	10					3
	14					3
	19					3
	22					3
	26			3		
	2	Kornatwa Stomistaw Mąkiewicz		44	42	494
	5			3		
	8					3
	12					3
	16					3
	19					3
		Kornatwa Stomistaw Mąkiewicz		104	42	644

Przychód Stodni

Data		Miejscowość	Fylo		Francuzi		Crosiany	
			Prz.	1/8 G.	Prz.	1/8 G.	Prz.	1/8 G.
1839. Luty 24. Półmianowski podano w Szynku					11.	4.	3.	
Grudzień	2	Przychód ze stodoły			3	2		
	5				3			
	8				3	4		
	10				3			
	13				3	5		
	14				3	1		
	20				3			
	25				3			
	27				3			
	30				3			
Luty	1	Komnaty S. Popewicz			30	15		
	2				3			
	5				3			
	10				3			
	19				3			
	23						3	
29						3		
Maj	1	Komnaty S. Popewicz			42	15	6	
	4						3	
	9						3	
	13						3	
	16			14			14	
	19						3	
	23						3	
	26						3	
Czerwiec	2	Komnaty Stanisław Popewicz	14		42	15	25	4
	5		3					
	8						3	
	10						3	
	14						3	
	19						3	
	22						3	
	26						3	
Lipiec	2	Komnaty Stanisław Popewicz	44		42	15	43	4
	5						3	
	8						3	
	12		3					
	16		3					
	19						3	
	23						3	
Lecor Strony			104		42	15	55	4

Dalszy wydatok Lbozia na prace w Stodur

Data	Miej. Dnia		Wyto Lbowa i Lbowa		
			Przeł. 18 9	Przeł. 18 9	Przeł. 18 9
		Przeniesienia Strony	10 4	42	644
Marca	23	Wydano do Stodur		3	
	26	-----		3	
	30	-----		3	
		Konnotek Stanisław Kopywicz	10 4	51	644
Aprila	4	-----		3	
	12	-----		3	
		Konnotek Stanisław Kopywicz	10 4	57	644

Dalszy przychod Miodu

Data		Lp	Lp		Lp	
Month	Day		Prz.	g	Prz.	g
		Przebieżeniowa Stary	10	4	42	15
March	23	przyjęto ze Stodowni	-	-	-	3
	26	-----	-	-	-	3
		Rennetowa Stanisław Kopuszki	10	4	42	15
April	4	-----	-	-	6	3
	12	-----	-	-	3	-
	20	-----	-	-	6	9
		Rennetowa Stanisław Kopuszki	10	4	57	18

Dobry Prochod Woźna i Stodoła do Mlyna

Data	Na Surowice				Stodoła			
	Hyt		Szarniec		Szarniec		Owsiany	
	Miara	Waga	Miara	Waga	Miara	Waga	Miara	Waga
Mijana (Przenosię) Stomicy	283 4 4606 33	34 475 20	52 7 6 640 25	27 274 20				
Janua: 23 Wjdzani do Mlyna 26 29	12 238 24 76 141	4 54		3 30 3 30				
Komotwiez Napraw Februa: 2 6 14 19 22 26	30 2 498 17 8 137 24	28 529 20 10 140 12 168 9 126	52 7 6 640 25 27 274 20	3 30 3 30 3 30 3 30				
Komotwiez Napraw Marca 2 5 8 12 10 10 23 26	33 2 519 21 10 165 10 165 11 164 18 12 180 38	69 963 20	52 7 6 640 25	48 484 37				
Komotwiez Napraw April 4 12 20 24	39 1 626 32 69 9 148 20 9 6 160 35 8 4 140 10 6 99	963 20	52 7 6 640 25	66 639 33				
Komotwiez Napraw Maja 4 11 16	424 2 6975 17 69 15 247 20 14 2 235 5 18 2 248 35	963 20	61 7 6 748 39	69 687 11				
Komotwiez Napraw	471 6 7730 37 69	963 20	61 7 6 748 39	69 687 11				

Odbor Makii Bratinskej a Mlynu

Dátum	Miesto	Surovice Mapa Hodawa							
		Kytrel		Surovice		Furmičion		Ouzianc	
		Pudy	Lunde	Pudy	Lunde	Pudy	Lunde	Pudy	Lunde
July 27	Porvieto a Mlynu	167	34	-	-	-	-	-	-
31	-----	342	35	-	-	-	-	-	-
August 10	-----	100	10	-	-	-	-	-	-
12	-----	142	7	-	-	-	-	-	-
16	-----	177	26	-	-	-	-	-	-
19	-----	206	2	-	-	-	-	-	-
24	-----	206	3	-	-	-	-	-	-
30	-----	344	21	-	-	-	-	-	-
1	gbra Konnataiz Saporwicz	1687	20	-	-	-	-	-	-
18	-----	246	22	-	-	-	-	-	-
29	-----	130	30	-	-	-	-	-	-
30	-----	253	17	-	-	-	-	-	-
1	gbra Konnataiz Saporwicz	2318	9	-	-	-	-	-	-
4	-----	163	20	-	-	-	-	-	-
9	-----	228	36	-	-	-	-	-	-
11	-----	158	20	-	-	-	-	-	-
13	-----	122	33	-	-	145	19	-	-
14	-----	193	8	-	-	-	-	-	-
27	-----	230	9	-	-	-	-	-	-
1	gbra Konnataiz Saporwicz	3415	15	-	-	145	19	-	-
3	-----	-	-	-	-	35	20	-	-
6	-----	166	20	-	-	-	-	-	-
10	-----	225	22	-	-	35	22	-	-
17	-----	143	3	-	-	67	21	-	-
18	-----	-	-	-	-	41	14	-	-
27	-----	239	10	-	-	41	39	-	-
30	-----	-	-	-	-	41	31	-	-
1	Konnataiz S. Saporwicz	4189	35	-	-	499	12	-	-
4	-----	-	-	-	-	68	4	-	-
23	-----	119	38	-	-	65	15	-	-
30	-----	-	-	228	1	-	-	59	4
1	Konnataiz S. Saporwicz	4309	34	228	1	632	31	59	4
9	-----	-	-	124	28	-	-	59	14
13	-----	-	-	117	29	-	-	29	22
16	-----	-	-	19	-	-	-	15	2
19	-----	131	8	-	-	-	-	-	-
23	-----	123	35	-	-	-	-	-	-
26	-----	236	32	53	10	-	-	29	26
29	-----	-	-	-	-	-	-	59	3
31	-----	139	34	-	-	-	-	-	-
	Konnataiz Saporwicz	4960	23	523	34	632	31	251	28

Dobry odbor Masu ze Mlynu

Data		Surowiec		Stodawa	
		Litry	Grainów	Grainów	Grainów
Styczeń					
3	Przyjęto ze Mlynu	4060	23	523	34
6				632	31
14					
19					
22					
27					
29					
1					
5	Komnaty Stomiatow Popawicz	5460	12	953	8
8		163	20		
12		163	20		
16		162	33		
19		179	6		
23					
26		183	38		
		73	23		
4	Komnaty Stomiatow Popawicz	6387	32	953	8
12		144	6		
20		159	14		
24		138	39		
29		98	4		
		6931	18	953	8
		245	10		
		232	39		
		246	5		
	Komnaty Stomiatow Popawicz	7085	32	953	8
		739	31	636	5

100

100

28

2

10

23

20

18

35

14

15

18

20

13

4

5

5

5

Wydatek Mąki Braniny i Stodowej do Browaru

Data		Mąka					
		K. g. b. m.		S. g. m. c.			
		Pudy	Ważki	Pudy	Ważki		
Ser.	13	Wydano na H. t. o. w. i. c. e		5	5		
	14	Wydano do Browaru na kator		25	5		
	15	-----		24	0		
	16	-----		20	0		
	17	-----		20	0		
	18	-----		20	0		
	19	-----		20	0		
	20	-----		20	0		
	21	-----		20	0		
	22	-----		20	0		
	23	-----		20	0		
	24	-----		20	0		
	25	-----		20	0		
	26	-----		20	0		
	27	-----		20	0		
	28	-----		20	0		
	29	-----		20	0		
	30	-----		20	0		
	31	-----		20	0		
		Konnołwiz Stanisław Kojacuriz		374	112		
Ser.	1	-----		20	0		
	2	-----		20	0		
	3	-----		20	0		
	4	-----		20	0		
	5	-----		20	0		
	6	-----		20	0		
	7	-----		20	0		
	8	-----		20	0		
	9	-----		20	0		
	10	-----		20	0		
	11	-----		20	0		
	12	-----		20	0		
	13	-----		20	0		
	14	-----		20	0		
	15	-----		20	0		
	16	-----		20	0		
	17	-----		20	0		
	18	-----		20	0		
		W. i. o. r		734	220		

Podzielný odbor Loxantha od Kinnika

		Loxantha		
		Wymiar		
		Parcy	1/4	1/5
2 4				
2 4				
2 4				
2 4	<i>Przyjęto z Browaru</i>	1	74	2
2 4	<i>-----</i>	1	75	
2 4	<i>-----</i>	1	96	
2 4	<i>-----</i>	1	96	2
2 4	<i>-----</i>	1	103	
2 4	<i>-----</i>	1	103	2
2 4	<i>-----</i>	1	105	
2 4	<i>-----</i>	1	105	
2 4	<i>-----</i>	1	105	
2 4	<i>-----</i>	1	104	1
2 4	<i>-----</i>	1	98	
2 4	<i>-----</i>	1	98	2
2 4	<i>-----</i>	1	98	
40	<i>Kinnikates S. Popowicz</i>	13	1201	3 2
2 4	<i>-----</i>	1	95	
2 4	<i>-----</i>	1	95	3
2 4	<i>-----</i>	1	96	
2 4	<i>-----</i>	1	101	
2 4	<i>-----</i>	1	102	2
2 4	<i>-----</i>	1	102	
2 4	<i>-----</i>	1	102	
2 4	<i>-----</i>	1	102	3
2 4	<i>-----</i>	1	102	3
2 4	<i>-----</i>	1	102	
2 4	<i>-----</i>	1	103	
2 4	<i>-----</i>	1	103	2
2 4	<i>-----</i>	1	104	
2 4	<i>-----</i>	1	100	
2 4	<i>-----</i>	1	100	
2 4	<i>-----</i>	1	102	2
2 4	<i>-----</i>	1	100	1
2 4	<i>-----</i>	1	100	2
85	<i>Strosicy</i>	31	3076	2 2

Wydatki Marii Brankowej y Stodowey do Bro

Data	Miejscie	Mara		Stodowa	
		Historia	Ekonomia		
		Pudy	grain	Pudy	grain
		Przemyslan			
	Wydano na Zator	734	~	920	~
10		20	-	0	-
20		20	-	0	-
21		20	-	0	-
22		20	-	0	-
23		15	-	10	-
24		30	-	20	-
25		15	-	10	-
26		15	-	10	-
27		15	-	10	-
28		15	-	10	-
29		15	-	10	-
30		15	-	10	-
	Przemyslan, S. Marynierz	949	~	334	~
1		15	-	10	-
2		15	-	10	-
3		15	-	10	-
4		15	-	10	-
5		15	-	10	-
6		15	-	10	-
7		15	-	10	-
8		15	-	10	-
9		15	-	10	-
10		15	-	10	-
11		15	-	10	-
12		15	-	10	-
13		15	-	10	-
14		30	-	10	-
15		30	-	10	-
16		30	-	10	-
17		30	-	10	-
18		30	-	10	-
19		30	-	10	-
20		30	-	10	-
21		30	-	10	-
22		30	-	10	-
23		30	-	10	-
	Wszystko	1441	-	504	-

wanu tudnich dobor Sorzalku od Wismicka

Particula	Bříc 1/8		Sorzalku			
			Wymiar			
			Surý	1/1	1/10	
85		Slonicy	31	3076	2	2
2	4	Prnyjeto x Brewara	1	102	-	-
2	4	_____	1	91	-	-
2	4	_____	1	91	2	-
2	4	_____	1	91	-	-
3	-	_____	1	91	-	2
6	-	_____	1	100	-	-
3	-	_____	1	100	-	-
3	-	_____	1	100	-	-
3	-	_____	1	100	-	-
3	-	_____	1	100	-	-
3	-	_____	1	100	1	-
3	-	_____	1	100	-	-
122		Latus	43	4243	2	-
3	-	_____	1	100	-	-
3	-	_____	1	105	-	2
3	-	_____	1	106	-	-
3	-	_____	1	106	-	-
3	-	_____	1	103	-	-
3	-	_____	1	104	-	-
3	-	_____	1	103	1	-
3	-	_____	1	97	2	-
3	-	_____	1	97	-	-
3	-	_____	1	98	-	-
3	-	_____	1	101	2	-
3	-	_____	1	102	3	-
3	-	_____	1	100	1	-
-	-	_____	1	103	1	-
-	-	_____	1	102	-	-
-	-	_____	1	102	3	-
-	-	_____	1	102	1	-
-	-	_____	1	101	3	-
-	-	_____	1	101	-	-
-	-	_____	1	101	-	-
-	-	_____	1	102	-	-
-	-	_____	1	101	3	-
-	-	_____	1	100	-	-
161		Stronicy	66	6585	2	2

Dalszy wydatok Mażki do Browaru y

Data	Miejscie	Surowiec				
		Nytrni	Łęka nie	Surowiec Łęka ny	Owsiary	
		Pudy	Pud	Pudy	Pudy	
	% Przemienienia		1444	504	-	-
Abro 24	Ky dano do Browaru	34	0	-	-	
25	-----	30	0	-	-	
26	-----	30	0	-	-	
27	-----	30	0	-	-	
28	-----	30	0	-	-	
29	-----	30	0	-	-	
30	-----	30	0	-	-	
31	-----	30	0	-	-	
1840%	Kromotwiec Starostow Acycuriz		1688	612	-	-
Junior 1	-----	20	4	12	4	
2	-----	20	4	12	4	
3	-----	20	4	12	4	
4	-----	20	4	12	4	
5	-----	20	4	12	4	
6	-----	20	31	12	7 9	
7	-----	20	-	12	8	
8	-----	20	-	12	8	
9	-----	20	-	12	8	
10	-----	20	-	12	8	
11	-----	20	-	12	8	
12	-----	20	-	12	8	
13	-----	20	-	12	8	
14	-----	20	-	12	8	
15	-----	20	-	12	8	
16	-----	20	-	12	8	
17	-----	20	-	12	8	
18	-----	20	-	12	8	
19	-----	24	-	12	4	
20	-----	24	-	12	4	
21	-----	24	-	12	4	
22	-----	24	-	12	4	
23	-----	23	-	12	5	
24	-----	20	-	12	8	
25	-----	20	-	12	8	
26	-----	-	-	30	10	
27	-----	20	-	12	8	
28	-----	20	-	12	8	
	% bier	2247	632 31	354	186 9	

odbor Gorzalki od Winnicek

Narto fla	Běž 1/8		H Gorzalka			
			Nymian			
			Gony 1/4	1/10		
101		Stromily	66	6585	2	2
		-----	1	100	-	-
		-----	1	100	-	-
		-----	1	100	1	-
		-----	1	100	3	-
		-----	1	100	1	-
		-----	1	100	-	-
		-----	1	101	1	-
		-----	1	100	3	-
101		Latus	44	4388	3	2
		-----	1	90	3	-
		-----	1	91	-	-
		-----	1	90	2	-
		-----	1	91	3	-
		-----	1	91	1	-
		-----	1	91	2	-
		-----	1	101	2	-
		-----	1	101	-	-
		-----	1	100	3	-
		-----	1	100	1	-
		-----	1	101	3	-
		-----	1	100	-	-
		-----	1	100	-	-
		-----	1	100	2	-
		-----	1	100	1	-
		-----	1	100	1	-
		-----	1	100	2	-
		-----	1	101	2	-
		-----	1	101	-	-
		-----	1	101	2	-
		-----	1	102	-	-
		-----	1	101	1	-
		-----	1	102	-	-
		-----	1	102	-	-
		-----	1	103	-	-
		-----	1	103	-	-
		-----	1	100	-	-
		-----	1	100	-	-
101		Stromily	102	10159	2	2

Dalszy wydatek Mazi do Browaru z

Data		Surawiec		Stodowca			
		Koszt	Summa	Summa	Curian	2 Dofy	
Miej Dnia		Pudy	Pudy	Pudy	Pudy	Pudy	
Przeniesienia		2247	354	632	31	186	9
Januar	29 Wydano do Browaru	20	12			8	
	30	20	12			8	
	31	20	12			8	
Komotwie S. Naprawie		2307	390	632	31	210	9
Februar	1	20	12			8	
	2	20	12			8	
	3	20	12			8	
	4	20	12			8	
	5	20	12			8	
	6	20	12			8	
	7	20	12			8	
	8	20	12			8	
	9	20	10				10
	10	20	10				10
	11	20	10				10
	12	20	12			8	
	13	20	12			8	
	14	20	12			8	
	15	20	12			8	
	16	20	12			8	
	17	20	12			8	
	18	20	12			8	
	19	20	12			8	
	20	20	12			8	
	21	20	12			8	
	22	20	12			8	
	23	20	12			8	
	24	20	12			8	
	25	20	12			8	
	26	20	12			8	
	27	20	12			8	
	28	20	12			8	
	29	20	12			8	
Komotwie S. Naprawie		2887	432	632	31	418	9 30

Podbor Gorzalki do Wismira

Koszt jed.				
101	stromicy	109	10159	2 2
	Przyjęto u Browaru	1	100	2 -
	_____	1	100	1 -
	_____	1	100	- -
101	Komnaty S. Popowicz	105	10400	1 2
	_____	1	74	- 2
	_____	1	100	- -
	_____	1	100	- -
	_____	1	100	- -
	_____	1	100	- -
	_____	1	93	1 -
	_____	1	92	2 -
	_____	1	94	1 -
	_____	1	94	- -
	_____	1	92	3 -
	_____	1	93	1 -
	_____	1	90	- -
	_____	1	90	2 -
	_____	1	90	1 -
	_____	1	90	1 -
	_____	1	90	- -
	_____	1	97	- -
	_____	1	97	- -
	_____	1	97	- -
	_____	1	90	2 -
	_____	1	90	1 -
	_____	1	93	- -
	_____	1	93	- -
	_____	1	93	2 -
	_____	1	94	- -
	_____	1	90	- -
	_____	1	90	- -
	_____	1	90	- -
	_____	1	90	- -
101	Komnaty S. Popowicz	134	13192	3 .

Dalowy Wydatek Masła do Browaru z

Data		Surowiec		Stodowca			
Miejscie		Litry	Skumien	Skumien	Warian	Dziury	
		Pudy	^{całk.}	Pudy	^{całk.}	Pudy	^{całk.}
	z Poroniesienic	2887		432		63231	418 9 30
Mon	1 Wydatk do Browaru	20		12		8	
	2	20		12		8	
	3	20		12		8	
	4	25		7		8	
	5	25		7		8	
	6	25		7		8	
	7	25		7		8	
	8	25		7		8	
	9	28		12			
	10	28		12			
	11	28		12			
	12	28		12			
	13	28		12			
	14	28		12			
	15	28		12			
	16	28		12			
	17	25		7		8	
	18	25		7		8	
	19	25		7		8	
	20	20		7		8	
	21	25		7		8	
	22	25		7		8	
	23	25		7		8	
	24	27		5		8	
	25	35				5	
	26	35				5	
	27	34				6	
	28	34				6	
	29	34				6	
	30	34				6	
	31	34				6	
	Komnaty z Monowicz	3733		953		63231	586 9 30

Mono 10

Reber Gorzatti Po Wincitka

Karty 161	Opisy	Gorzatti		
		Wymiar	1/4	1/10
161	Stronny	13 1/4	13.192	3
	Przyjęto z Browaru	1	90	-
	-----	1	90	-
	-----	1	90	-
	-----	1	90	-
	-----	1	90	-
	-----	1	90	-
	-----	1	92	-
	-----	1	91	3
	-----	1	92	-
	-----	1	92	1
	-----	1	97	-
	-----	1	97	-
	-----	1	97	-
	-----	1	100	-
	-----	1	100	-
	-----	1	98	-
	-----	1	98	-
	-----	1	98	-
	-----	1	98	-
	-----	1	97	1
	-----	1	97	-
	-----	1	97	-
	-----	1	97	1
	-----	1	97	-
	-----	1	62	-
	-----	1	97	-
	-----	1	97	2
	-----	1	93	-
	-----	1	93	2
	-----	1	98	1
	-----	1	98	2

w tym spisie dla tego
 ma wadki xi obrzeż
 na kustrawce pętki i
 wsi spinytaw przez
 Ono wyjęty jest a

161	Komstow S Rozmowicz	16.5	16.109	-
-----	---------------------	------	--------	---

Dalszy wydatki Mazi do Browaru

Datta	Muzone	Surowiec		Stodowc				
		Kytrici	Kurmic	Kurman	Owsiany	Dyrziany		
		Pudy	Pudy	Pudy	Pudy	Pudy		
Aprila	1	3433	953	632	31	586	9	30
	2	15				10		
	3	15		5		5		
	4	15		5		5		
	5	15		5		5		
	6	15		5		5		
	7	15		5		5		
	8	15		5	4	4	30	
	9	15		8				
	10	17		8				
	11	30		8				
	12	30		8				
	13	30		8				
	14							
	15	25		10				
	16	25		10				
	17	25		10				
	18	28		7				
	19							
	20							
	21							
	22							
	23							

Komentarz S. Rozumiez - 4063 953 - 43935 626 5 30 -

y Dobor Gorralki od Skornicka

Pris 1/8			Gorralka			
			Kymiar			
			Parcy 1/4 1/16			
161	-	Przenos	165	10.109	-	-
-	-	Parcyato z Browaru	1	103	1	-
2	4	_____	1	103	-	2
2	4	_____	1	103	-	-
2	4	_____	1	104	-	2
2	4	_____	1	104	-	-
2	4	_____	1	104	-	-
2	4	_____	1	93	-	-
2	4	_____	1	93	1	-
2	4	_____	1	93	3	-
2	4	_____	1	92	3	-
-	-	_____	1	93	-	-
-	-	_____	1	93	-	-
-	-	_____	1	93	1	-
-	-	nie przynano do Browaru	-	-	-	-
-	-	_____	1	92	2	-
-	-	_____	1	93	2	-
-	-	_____	1	102	-	-
-	-	_____	1	101	-	-
-	-	_____	1	102	1	-
-	-	_____	1	85	-	-
-	-	_____	1	86	3	-
-	-	_____	1	90	-	-
-	-	_____	1	92	2	-
183	4	Komnatow L. Nowowicz	187	18.228	-	-

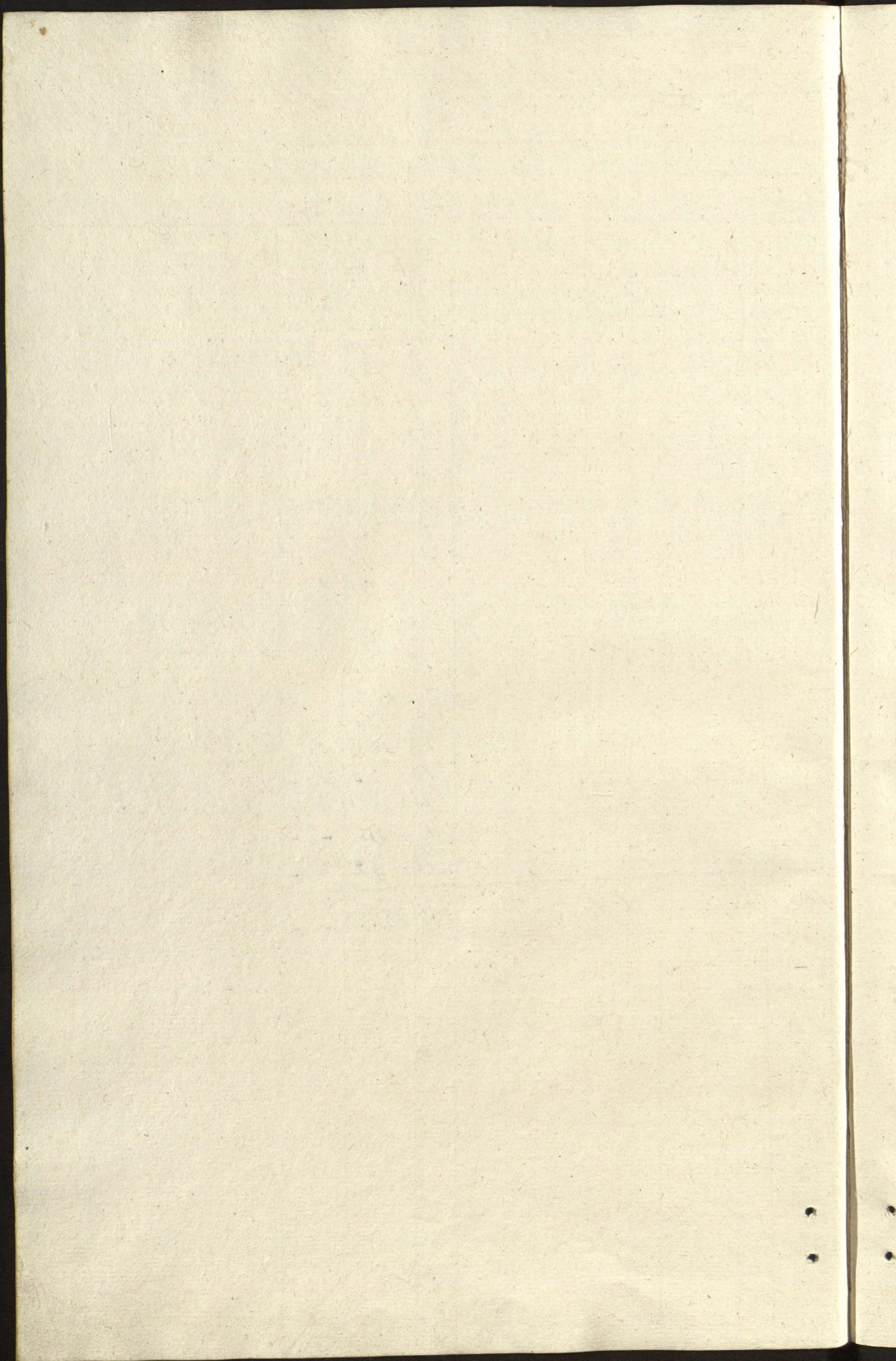

Ogólny przebieg Gorzałki

Data	Gorzałka	
	Wymiar	
1839 ^o Maj 24	Przebieg	1/4 1/6
1839 ^o Czerwiec 24. Przewieszanie przedano w Imbarko	7569	1 1
1839 ^o Lipiec 21 Przewieszanie x Koczniem do sprzedania	1941	2 2
1839 ^o Sierpień 5 Przewieszanie x Koczniem do sprzedania	2062	3 2
	<u>11572</u>	<u>3 1</u>

Rozchód Gorzałki na Ordynaryi i rożne Expensa.

Data			Gorzałka	
Miej	Onie		Sany	1/10
Junij	24	W Ordynaryi Ekonomowi Sol. Crachowcow	x 9	-
		Ekonomowi Solowarku Solowoy	x 5	-
		Leśniczemu do Samyckiego Salsowu	x 1	-
		Chirurgowi Włostianickiemu	x 6	-
		Ekonomowi w Brasławicku	x 6	-
Julij		Do Solowarku Solowoy	x 10	-
		Na dożynki } - do Crachowcow	x 30	-
		} - do Brasławicku	x 36	-
		W Ordynaryi Włostianickim	x 30	-
		Na dożynki do Szolla	x 5	-
Julij	30	x rozkazu Włostianickiego dano ludzkom przy przyjeździe Egyp	x 1	-
		Podszys Włostianicki na pokreślenie dla włościan wyrost	x 11	2
		x Rozkazu Włostianickiego dano przy kasowaniu Łyby	x 1	2
		x Rozkazu Sł. Spiduna dano na pokreślenie przy wozieniu beczek	x 2	-
		W Gratyfikacyi Deputetow, Kobyliń: Rudominie	x 11	1
		Wydano na pokreślenie przy dotarciu Łyby	x 1	-
		W Ordynaryi Piskarowemu procentowemu	x 3	-
1	1	Komnatnik Stanisław Napierewicz	169	1
1	3	W Gratyfikacyi Strapiernu Łabickiemu	x 14	-
		W Ordynaryi Ciunowi w Szolla	x 2	-
		x Rozkazu Sł. Spiduna dano na pokreślenie ludzkom	x 1	3
		Pod bytności Sł. Spiduna expensowano dla ludzki	x 10	-
		W Ordynaryi Ekonomowi Solowarku Solowoy	x 15	-
		Ekonomowi Solowarku Crachowcow	x 6	-
		Piskarowemu procentowemu	x 3	-
1	1	W Ordynaryi Ekonomowi Sol. Crachowcow	x 6	-
		Chirurgowi Włostianickiemu	x 4	-
		Ciunowi w Szolla	x 2	-
		W Gratyfikacyi Włostianickim	x 11	2
1	1	Komnatnik S. Napierewicz	250	2
1	19	Mularzowi Toronowskiemu	x 2	9
		W Ordynaryi Ekonomowi Sol. Solowoy	x 4	-
		Ciunowi Solowowskiemu	x 6	-
		3 ^{gr} parobkom przy budowie koron i Ordynaryi	x 4	-
		x Rozkazu Włostianickiego do Oleszowick. Korkowiska progi	x 1	-
1	1	Komnatnik Stanisław Napierewicz	268	-
1	23	W Ordynaryi Ekonomowi Crachowcow	x 9	-
		Wedzi Crachowickiej	x 6	-
		W Gratyfikacyi Piskarowemu procentowemu	x 2	-
		Wbiór Stronicy	285	-

zapiew.

Dalszy Przewidywanek Gorkatki na Ordynaryę

Data	Gorkatka	Gony 1/4 1/2
	Przeniesienia Strony	285 - -
Abra 23	W Gratyfikacyi Sekretarzowi Szubertowskiemu	11 2 -
	w Ordynaryi Ekonomowi Kabanickiemu	5 - -
	Pastuchowi szkolnikiemu	1 2 -
	Sotkowickiemu	1 2 -
	Prekladzi Braszewickiej	13 2 -
	Ekonomowi Braszewickiemu	3 - -
	Pisarzowi procentowemu	3 - -
	Leśniczowi Lachowi do Kuryskiego	1 - -
	Chirurgowi Włocławickiemu	5 - -
	Stolarzowi Wincenteremu	2 2 -
1840		
Stycznia 1	Komitetowi Stowarzyszenia Populacyi	332 2 -
	21. Wotacjom na Obrotowaniu Szkoły	2 - -
	W Gratyfikacyi Asesorowi Szamowskiemu	9 1 -
Februor	Wydano na użytek Leśniczowi do puszczy skarbowej	16 - -
		Lef. 9 22.
Marec 17	Komitetowi Stowarzyszenia Populacyi	359 3 -
	17. Wydano do puszczy skarbowej dla Leśniczego	2 - -
	20. W Gratyfikacyi danu Leśniczowi puszczy skarbowej	4 - -
	W Gratyfikacyi Kucharskiej z Horodca	1 - -
	24. W Ordynaryi Włocławickiemu Kommissarzowi	40 - -
	Pisarzowi propinacyi	12 - -
Apryla 8	Komitetowi Stowarzyszenia Populacyi	418 3 -
	W Gratyfikacyi Włocławickiemu Kabanickiemu	3 - -
	w Ordynaryi Ekonomowi Braszewickiemu	3 - -
	Pisarzowi procentowemu	3 - -
	Prekladzi Kabanickiej	4 - -
	W Gratyfikacyi Włocławickiemu Szamowskiemu	11 2 -
	Leśniczemu do Kuryskiego	1 - -
	Pastuchowi Sotkowickiemu	1 2 -
	Chirurgowi Włocławickiemu	6 - -
	W Gratyfikacyi pisarzowi prokury Grotowickiej	2 - -
	Prekladzi Grotowickiej	3 2 -
	Prekladzi Grotowickiej	6 - -
Prekladzi Braszewickiej	11 - -	
	Na kosztachiny Kaszowy Kawelowski	2 2 -
Maja 5	Komitetowi Stowarzyszenia Populacyi	474 3 2
	W Gratyfikacyi danu Kucharskiej przy kupnie Cegły	1 - -
	Przy transportie Kuf. danu na powrocie ludzkiej	1 - 2
	20. do Ceczkowców na lekarstwo dla Cielcy	1 - -
	W Ordynaryi Ekonomowi Lisowskiemu	3 - -
	22. Ludzkiem na powrocie, przy transportie wódek	1 - -
	W Ordynaryi Kommissarzowi Piłkiewiczowi	8 - -
Na użytek wydano do spieszni Włocławickiej	22 - -	
	W Ordynaryi 2m Mularzom na Młocię	4 - -
	Wobec Stronicy	516 - -

16

Dalszy Przechod Gorkatki na Brymanys

Data	Gorkatka	Paroj 1/2 1/6
Maj 22	Przebieżenie strony	510
Maj 22	Wydano do Apteki na spirytus	15
	Wydano na capons do potkow	3
Dł	z rozkazu N ^{ro} Komisarza dano wstajimnowi ubogim	
	mu do Wsi kawelowa na sprzeiny	4
Dł	z rozkazu N ^{ro} Komisarza dano wstajimnowi	
	do Wsi sprze ubogim na sprzeb.	5
	Rematuz Stowistaw Porcewicz	543

Przebieg Gorzalki na Wyprzedaży

Data		Gorzalka Nalewki			Opłata	
Mie	Onie		Cały	1/2	1/10	Prub kop
Junii	24	Przedano do Symonowicz	17 1/2	20		4 55
	30	do Kawelowa	17 1/2	2		35
Julii	1	do Braszewicz i Totkowoy	17 1/2	5		8 1/2
	2	do Symonowicz	17 1/2	13		2 2 1/2
	7	do Olesiewicz	17 1/2	6		1 5
	7	do Pleskoye i Braszewicz	17 1/2	4		1 2 1/2
	8	do Olesiewicz	17 1/2	12		2 10
	9	do Pleskoye	17 1/2	10		2 80
		do Swarczewicz	17 1/2	12		2 10
	10	do Totkowoy	17 1/2	12		2 10
	12	do Braszewicz	17 1/2	13		2 2 1/2
	14	do Ciemińskich	17 1/2	6		1 5
		do Humniskich	17 1/2	4		40
	16	do Olesiewicz	17 1/2	13		2 2 1/2
		do Crachowicow	17 1/2	18		3 15
	22	do Humniskich	17 1/2	6		1 5
	23	do Olesiewicz	17 1/2	8		1 40
	24	do Braszewicz	17 1/2	10		1 45
	29	do Totkowoy	17 1/2	17		2 9 1/2
		Konwaluz S. Kowcz		200		36 5
Agust	2	do Kawelowa	17 1/2	5		8 1/2
		do Totkowoy	17 1/2	5		8 1/2
	6	do Braszewicz i Totkowoy	17 1/2	14		2 40 1/2
	7	do Kawelowa i Symonowicz	17 1/2	10		1 45
	11	do Pleskoye	17 1/2	6		1 5
	12	do Braszewicz	17 1/2	20		3 50
	13	do Olesiewicz y Symonowicz	17 1/2	20		3 50
	14	do Kawelowa	17 1/2	5		8 1/2
	15	do Olesiewicz i Pleskoye	17 1/2	24		4 2 1/2
	18	do Humniskich	17 1/2	15		2 5 1/2
	19	do Crachowicow i pierkowicz	17 1/2	13		2 2 1/2
	20	do Tymnowicz	17 1/2	12		2 10
	24	Agoda Totkowoy	17 1/2	30		6 30
		do Pleskoye	17 1/2	6		1 5
	25	do Kawelowa i Pleskoye	17 1/2	14		2 45
	27	do Olesiewicz i Totkan	17 1/2	10		2 80
	29	do Kawelowa	17 1/2	6		1 5
	31	do Humniskich	17 1/2	12		2 10
		Konwaluz S. Kowcz		451		48 9 1/2
Ybra	3	do Braszewicz i Kawelowa	17 1/2	14		2 45
		do Olesiewicz	17 1/2	11		1 9 1/2
	5	do Braszewicz i Wolki	17 1/2	8		1 40
		Wzrost Stronicy		484		84 40

Dalszy Rozrachunek Gornatki na przedak

Data		Gornatka			Naliczono		Ostatok	
		Grzyb	1/2	1/6	Pub.	Kop.	Pub.	Kop.
		Zmniejszenia Strony		484				
4bra	0	Do Szarcicewicz i Kawelowa	17 1/2	11		1	92 1/2	
		Do Sotkow	17 1/2	7		1	22 1/2	
8		Do Szarcicewicz	17 1/2	10		1	45	
		Do Kawelowa i Symonowicz	17 1/2	8		1	40	
9		Do Szarcicewicz i Braszewicz	17 1/2	12		2	10	
		Do Braszewicz	17 1/2	5			8 1/2	
		Do Oleaicewicz	17 1/2	15		2	62 1/2	
		Do Kawelowa	17 1/2	14		2	45	
		Do Symonowicz	17 1/2	23		4	2 1/2	
11		Do Szarcicewicz i Kawelowa	17 1/2	19		3	32 1/2	
12		Do Braszewicz	17 1/2	9		1	5 1/2	
14		Do Braszewicz	17 1/2	0		1	5	
		Do Kawelowa i Sotkow	17 1/2	22		3	85	
16		Do Braszewicz i Symonowicz	17 1/2	10		1	45	
		Przedano	17 1/2	14		2	94 1/2	
19		Do Sotkow i Wolki	17 1/2	21		3	64 1/2	
24		Do Kawelowa	17 1/2	15		2	62 1/2	
		Do Syzow i Flumnicz	17 1/2	23		4	2 1/2	
25		Do Sotkow y Oleaicewicz	17 1/2	21		3	64 1/2	
		Przedano na Kanat	15	1150		172	50	
		Przedano do popincy	15	251	2	34	42 1/2	
		Przedano do Antopola	15	348	2	54	27 1/2	
		Przedano do pietkowicz	15	1000		150		
		Przedano do Wolki Antopolskiej	15	300		45		
		Przedano na Kanat	15	409		115	35	
30		Wlosianom na rodzinny	17 1/2	29		5	7 1/2	
		Przedano do Wolki Antopolskiej	15	300		45		
		Rozrachunek Strony		4900		254	52 1/2	
4bra	0	Do Czernicewicz	20	22	2	4	50	
		Do Braszewicz i Wolki	20	47		9	40	
4		Do Oleaicewicz i Syzow	20	20		5	20	
		Do Symonowicz i Sotkow	20	15	2	3	10	
		Do Kawelowa	20	30		0		
11		Do Sotkow i Kawelowa	20	35	2	4	10	
12		Do Grachowcow	20	0		1	20	
14		Do Sudzutowicz i Sotkow	20	23		4	60	
		Do Czernicewicz	20	33		6	60	
		Do Braszewicz i Symonowicz	20	10		3	20	
		Do Syzow	20	42	2	8	50	
		Do Oleaicewicz	20	35		7		
		Do Flumnicz	20	32		4	40	
20		Do Sotkow i Syrczewicz	20	50		10		
21		Do Syzow i Symonowicz	20	60		12		
		Do Syrczewicz Szarcicewicz i Kawelowa	20	30		10		
		Wzrost Strony		5459		800	32 1/2	

Dalszy Porachod Gortetina na wyprzedaw.

Data		Cena Kop.	Gortetina		Publ. 1/2
Mez	dnie		Paru	1/2	
			5459	860	32 1/2
Xbr	23	z Przemienienia Strony do Skarciewicz i Kawelowa	20	8	1 50
		do Kawelowa i Tymonowicz	20	21	4 20
	24	do Totkoway i Tymonowicz	20	31	6 20
		do Braxewicz i Kawelowa	20	39	4 80
	28	Wlosianom na mala	20	107	21 40
	29	do Humniskich i Totkoway	20	48	9 50
		Przedano do Jurjiny	15	331	49 72
		Przedano do Jozef Wierotynicz	15	348	52 20
		Komnaty Mjacy		6302	1013 5
Xbr	1	do Kawelowa i Totkoway	20	50	11 20
	3	do Olekiewicz i Tymonowicz	20	89	14 80
	4	do Kawelowa, Braxewicz i Szycy	20	103	20 50
	5	do Szycy i Braxewicz	20	94	5 40
	6	do Tymonowicz i Braxewicz	20	18	3 50
	7	do Braxewicz	20	33	6 50
	9	do Totkoway	20	9	1 80
	10	do Totkoway	20	24	5 40
	11	Przedano wlosianom	20	80	16
	12	do Braxewicz i Tymonowicz	20	36	7 20
	14	do Sorokan	20	5 2	1 10
	15	do Kawelowa	20	9 2	1 90
	17	do Olekiewicz	20	4	80
	18	do Szycy	20	12 2	2 50
	20	do Skarciewicz i Kawelowa	20	40	8
		do Braxewicz	20	4	80
		do Totkoway	20	10	2
	28	Przedano	20	29 2	5 90
	30	do Totkoway	20	13	2 50
		Przedano do Rekrutow	20	14	2 80
		Komnaty S. Napawicz		6982	1137 5
Xbr	3	do Syxow	20	19	3 80
	6	do Olekiewicz	20	9	1 80
	7	do Tymonowicz i Pleskoye	20	11	2 20
	9	do Pleskoye i Humniskich	20	25	5
	10	do Skarciewicz i Pleskoye	20	12	2 40
	11	do Skarciewicz	20	9	1 80
	15	do Olekiewicz i Szycy	20	12	2 40
	18	Przedano wlosianom	20	27 2	5 50
	20	do Sorokan	20	3	1
	23	do Syxow i Totkoway	20	29	5 80
	26	do Olekiewicz	20	14 2	2 90
	28	do Mirow i Olekiewicz	20	14	2 80
		do Pleskoye	20	6	1 20
	30	do Kawelowa i Ciewlan	20	21	4 20
		Dano w Kamian ka kartofli		172	
Xenn.	1	Komnaty S. Napawicz		4368	1179 85

Becek 2 1/2 na kazdy
Prz po Paru 8

Dalszy Rachunek Gorralki na Wytorach

Dzień	Miejscowość	Cena	Gorralka		Opłata	
			Grzy	1/16	Pub.	Wsp.
1840	Wskazanie ziemia Strony		4368	2	1140	85
Januar 2	do Plechry i Alexiewicz	20	17	-	3	40
6	do Kawelowa	20	21	-	4	20
7	do Kawelowa	20	11	3	2	35
10	do Syniowicz	20	12	-	2	40
11	do Braszewicz i Totkow	20	19	2	3	90
13	do Czerniewicz i Skarzewicz	20	18	2	3	70
14	do Alexiewicz i Humniowicz	20	23	2	4	70
17	do Sukaczow	20	12	-	2	40
21	do Skarzewicz i Braszewicz	20	9	-	1	80
22	do Alexiewicz	20	10	-	2	-
24	do Syzow	20	7	2	1	50
25	do Alexiewicz	20	7	-	1	40
26	do Braszewicz	20	12	-	2	40
27	do Totkow i Symonowicz	20	39	1	7	85
28	do Braszewicz	20	11	-	2	20
29	do Symonowicz i Torokan	20	17	3	3	55
30	do Humniowicz i Braszewicz	20	11	2	2	30
Komitet, Stanisław Nagawicz			4628	3	1231	90
Februar 3	Wskazanie na Meska	20	158	-	31	60
4	do Symonowicz i wolk	20	13	-	2	50
7	do Braszewicz i Czerniewicz	20	21	-	4	20
9	do Syniowicz	20	10	-	2	-
11	do Syzow i Syniowicz	20	23	2	4	70
12	do Totkow i Alexiewicz	20	24	-	4	80
13	do Symonowicz i Totkow	20	17	-	3	40
17	do Symonowicz	20	22	1	4	45
18	do Braszewicz	20	5	-	1	-
21	do Torokan i Braszewicz	20	19	-	3	80
25	do Syzow i Syniowicz	20	34	2	6	90
27	do Kawelowa Syniowicz i Humniowicz	20	14	3	2	95
28	do Braszewicz	20	5	-	1	-
Komitet, S. Nagawicz			7995	3	1305	30
Marec 2	do Plechry	20	3	-	1	-
3	do Torokan	20	10	-	2	-
6	do Totkow	20	12	2	2	50
10	do Braszewicz i Kawelowa	20	9	-	1	80
12	do Braszewicz	20	8	-	1	60
13	do Syzow	20	8	-	1	60
15	do Totkow	20	9	2	1	90
16	do Skarzewicz	20	10	3	2	15
20	do Syniowicz	20	3	-	-	60
21	do Syzow	20	4	-	-	80
23	do Syzow	20	8	-	1	60
24	do Syniowicz i Plechry	20	19	2	3	90
Zbiór Stronicy			8104	-	1326	95

Dalszy Porchod Toratkii na Wyprzedzi

Data		Cena prowizyj	Toratka		Opłata	
Month	Day		Łary	1/4 1/10	Publ.	Wsp.
			8,104	-	-	1326 95
Marca	27	20	9	-	-	1 80
		20	25	-	-	5
	30	20	13	-	-	2 60
			8,151	-	-	1,330 35
Apryla	2	20	18	-	-	3 60
	3	20	14	-	-	2 80
	8	20	12	-	-	2 40
	9	20	8	-	-	1 60
	11	20	5	-	-	1
		20	10	-	-	2
	12	20	3	-	-	60
	13	20	7	-	-	1 40
	19	20	15	-	-	3
	23	20	19	-	-	3 80
	24	20	8	-	-	1 60
			12	-	-	-
	29	10 1/2	417	-	-	118 30
			8,999	-	-	1,478 45
Maia	2	1 1/2	24	-	-	4 20
		20	7	-	-	1 40
	4	20	10	-	-	2
	5	1 1/2	73	-	-	12 4 1/2
	6	1 1/2	42	-	-	7 35
	7	20	5	-	-	1
	8	20	36	-	-	7 20
	9	20	12	-	-	2 40
	10	20	9	-	-	1 80
	11	20	10	2	-	3 90
	12	1 1/2	76	1	-	13 3 1/2
		20	11	-	-	2 20
	13	20	16	-	-	3 20
		1 1/2	11	-	-	1 9 1/2
		1 1/2	11	-	-	1 9 1/2
	17	20	24	1	-	5 45
	18	20	24	-	-	5 40
	20	1 1/2	32	-	-	5 60
		20	5	-	-	1
	22	1 1/2	6	-	-	1 5
		20	6	-	-	1 20
	23	1 1/2	10	-	-	1 7 1/2
		10 1/2	5579	2	-	1025 7 1/2
		10 1/2	438	-	-	
		10 1/2	199	-	-	
			15,688	2	-	2,592 24 1/2

Rachunek do
 Księstwa Warszawskiego
 księstwa Warszawskiego
 czynn. B. 1. of 4.

19

Dalszy Przechod Gornatki na Wyprzedzie

Data		Gornatki			Przebieg	
Miej	Przebieg	Przebieg	Przebieg	Przebieg	Przebieg	Przebieg
	Przebiegienia Stronicy	15088	2		2592	24%
	Do Meziwizk i Szarczewicz	20	12		2	40
	Do Popiny i Kawelowa	20	4		1	40
	Do Sychow i Kawelowa	20	44		14	80
Suma	1 Do Tymowicz	20	9		1	80
	Do Jodkawy	17 1/2	8		1	40
3	Do Braniewicz	20	3	2		40
4	Do Jaroslaw	20	14		2	80
5	Do Sychow	20	18		3	60
7	Do Braniewicz i Symonowicz	20	17		3	40
9	Do Sychow	20	11	2		30
	Przedano	20	4	2		1 50
	Przedano	20	11			2 20
	Przedano do Antopolu	10 1/2	148			24 42
			16020		2654	96 1/2

za kartofle. tego wyprzedz. 184.

pozostało sprzedawcy. 15845.

Data		Konnata Nutek rosi				
			Scny	1/4	1/16	Pub. Kop.
Maj 1848 <i>Sygnk Braslawicki</i>						
Junii	24	Wydano do Sygnku	24	39	1 2	9 45
Julii	8	Wydano do Sygnku	24	39	1 2	9 45
	19	Wydano do Sygnku	24	39	1 2	9 45
	27	Wydano do Sygnku	24	39	1 2	9 45
Konnata <i>Stanislaw Popawicz</i>			15 2	2		37 80
Augusta	5	Wydano do Sygnku	24	39	1 2	9 45
	11	Wydano do Sygnku	24	39	1 2	9 45
	23	Wydano do Sygnku	24	39	1 2	9 45
Konnata <i>Stanislaw Popawicz</i>			275	2 2		66 15
Sept	1	Wydano do Sygnku	24	39	1 2	9 45
	8	Wydano do Sygnku	24	39	1 2	9 45
	16	Wydano do Sygnku	24	39	1 2	9 45
	24	Wydano do Sygnku	24	39	1 2	9 45
Konnata <i>Stanislaw Popawicz</i>			432	2		103 95
Sept	4	Wydano do Sygnku	24	39	1 2	9 45
	11	Wydano do Sygnku	24	39	1 2	9 45
	18	Wydano do Sygnku	24	35	2 2	8 53 1/2
	25	Wydano do Sygnku	24	35	2 1	8 53 1/2
Konnata <i>S. Popawicz Lotos</i>			583	2		139 92
Sept	1	Wydano do Sygnku	32	35	2 1	11 38
	4	Wydano do Sygnku	32	35	2 1	11 38
	16	Wydano do Sygnku	32	35	2 1	11 38
	24	Wydano do Sygnku	32	35	2 1	11 38
Konnata <i>S. Popawicz Lotos</i>			725	1		185 44
Sept	9	Wydano do Sygnku	32	35	2 1	11 38
	23	Wydano do Sygnku	32	35	2 1	11 38
Konnata <i>Stanislaw Popawicz</i>			796	1 2		208 20
Januar	2	Wydano do Sygnku	32	35	2 1	11 38
	15	Wydano do Sygnku	24	32	2 1 1/2	7 82 1/2
	23	Wydano do Sygnku	24	32	2 1 1/2	7 82 1/2
	31	Wydano do Sygnku	24	32	2 1 1/2	7 82 1/2
Konnata <i>Stanislaw Popawicz</i>			929	2 3 1/2		243 4 1/2
Februar	7	Wydano do Sygnku	24	32	2 1 1/2	7 82 1/2
	13	Wydano do Sygnku	24	32	2 1 1/2	7 82 1/2
	19	Wydano do Sygnku	24	32	2 1 1/2	7 82 1/2
	26	Wydano do Sygnku	24	32	2 1 1/2	7 82 1/2
Konnata <i>Stanislaw Popawicz</i>			1060	1 1/2		271 33 1/2
Marca	2	Wydano do Sygnku	24	32	2 1 1/2	7 82 1/2
	10	Wydano do Sygnku	24	32	2 1 1/2	7 82 1/2
<i>Wier Stronicy</i>			1125	1 1/2		289 98 1/2

Optata proizvodami				Pieniagke za produ- kta	Pieniagke gotovye	15 ² gram Stynka rxivni	Ogud
Kyto				Pub	Nop	Pub	Nop
Ben's S.							
					8 82	63	9 45
					8 82	63	9 45
2			1	4 82	63	9 45	
					8 82	63	9 45
2			1	34 28	2 52	37 80	
4			2	6 82	63	9 45	
3			1 50	4 32	63	9 45	
					8 82	63	9 45
11			4 50	54 24	4 41	66 15	
					8 82	63	9 45
					8 82	63	9 45
					8 82	63	9 45
					8 82	63	9 45
11			4 50	92 52	6 93	103 95	
					8 82	63	9 45
					8 82	63	9 45
					4 94	50 1/2	8 53 1/2
					4 94	50 1/2	8 53 1/2
11			4 50	126 10	9 32	139 92	
					10 62 1/2	45 1/2	11 38
					10 62 1/2	45 1/2	11 38
					10 62 1/2	45 1/2	11 38
					10 62 1/2	45 1/2	11 38
11			4 50	168 60	12 34	185 44	
					10 62 1/2	45 1/2	11 38
					10 62 1/2	45 1/2	11 38
11			4 50	189 85	13 85	208 20	
					10 62 1/2	45 1/2	11 38
					4 30 1/4	52	4 82 1/4
					4 30 1/4	52	4 82 1/4
					4 30 1/4	52	4 82 1/4
11			4 50	222 38 1/2	16 10 1/2	243 4 1/2	
					4 30 1/4	52	4 82 1/4
					4 30 1/4	52	4 82 1/4
					4 30 1/4	52	4 82 1/4
					4 30 1/4	52	4 82 1/4
11			4 50	251 59 1/2	18 2 1/2	274 33 1/2	
					4 30 1/4	52	4 82 1/4
					4 30 1/4	52	4 82 1/4
11			4 50	266 19 1/2	19 2 8 1/2	289 98 1/2	

Cena klyuch
 Klyuch Prod. Publi
 sredny: 4-
 Klyuch D. 1. ot. 4. 80
 Isp. D. 1. ot. 2. 40.
 Dnye Prod. ot. 1. 90.

ta Produktam

15^h
Pimigora Frank Ogul
Pimigora go tove skyrno
na produkt

Pub. Kop Pub. Kop Pub. Kop Pub. Kop

4	50	266	10 $\frac{1}{2}$	19	28 $\frac{1}{2}$	289	98 $\frac{1}{2}$
		4	30 $\frac{1}{2}$		52	4	82 $\frac{1}{2}$
		4	30 $\frac{1}{2}$		52	4	82 $\frac{1}{2}$
		4	30 $\frac{1}{2}$		52	4	82 $\frac{1}{2}$

4	50	288	10 $\frac{1}{2}$	20	84 $\frac{1}{2}$	313	45
		4	30 $\frac{1}{2}$		52	4	82 $\frac{1}{2}$
		4	30 $\frac{1}{2}$		52	4	82 $\frac{1}{2}$
		4	30 $\frac{1}{2}$		52	4	82 $\frac{1}{2}$
		4	30 $\frac{1}{2}$		52	4	82 $\frac{1}{2}$
		4	30 $\frac{1}{2}$		52	4	82 $\frac{1}{2}$

4	50	324	61 $\frac{1}{2}$	23	44 $\frac{1}{2}$	352	56 $\frac{1}{2}$
		4	30 $\frac{1}{2}$		52	4	82 $\frac{1}{2}$
		4	30 $\frac{1}{2}$		52	4	82 $\frac{1}{2}$
		4	30 $\frac{1}{2}$		52	4	82 $\frac{1}{2}$
		4	30 $\frac{1}{2}$		52	4	82 $\frac{1}{2}$
		4	30 $\frac{1}{2}$		52	4	82 $\frac{1}{2}$

4	50	301	13	20	4 $\frac{1}{2}$	391	64 $\frac{1}{2}$
		4	30 $\frac{1}{2}$		52	4	82 $\frac{1}{2}$
		4	30 $\frac{1}{2}$		52	4	82 $\frac{1}{2}$
		4	30 $\frac{1}{2}$		52	4	82 $\frac{1}{2}$
		4	30 $\frac{1}{2}$		52	4	82 $\frac{1}{2}$

4	50	390	35	28	12 $\frac{1}{2}$	422	97 $\frac{1}{2}$
---	----	-----	----	----	------------------	-----	------------------

Data	Synek S. Arciewicki	Porcatta Naloz nosi				
		Garay	1/4	1/6	Pub.	Kup.
Junii 28	Wydano do Synonu	24	29	1	1	4 3/2
Julii 16	Wydano do Synonu	24	29	1	1	4 3/2
24	Wydano do Synonu	24	29	1	1	4 3/2
	Konnotuiz Stanislaw Popawicz		87	3	3	21 10 1/2
August 7	Wydano do Synonu	24	29	1	1	4 3/2
22	Wydano do Synonu	24	29	1	1	4 3/2
	Konnotuiz Stanislaw Popawicz		146	2	1	35 17 1/2
Abra 3	Wydano do Synonu	24	29	1	1	4 3/2
13	Wydano do Synonu	24	29	1	1	4 3/2
25	Wydano do Synonu	24	29	1	1	4 3/2
	Konnotuiz Stanislaw Popawicz		234	2	-	56 28
Abra 10	Wydano do Synonu	24	29	1	2	4 3/2
26	Wydano do Synonu	24	29	1	2	4 3/2
	Konnotuiz Stanislaw Popawicz		293	+	2	70 35
Abra 2	Wydano do Synonu	32	29	1	2	9 38
21	Wydano do Synonu	32	29	1	2	9 38
	Konnotuiz S. Popawicz		352	3	2	89 43
Abra 14	Wydano do Synonu	32	29	1	1	9 38
	Konnotuiz Stanislaw Popawicz		381	-	3	98 49
Januari 2	Wydano do Synonu	32	29	1	1	9 38
15	Wydano do Synonu	24	29	1	1	4 3/2
30	Wydano do Synonu	24	29	1	1	4 3/2
	Konnotuiz Stanislaw Popawicz		469	-	2	121 94
Marca 27	Wydano do Synonu	24	35	2	3	8 50 1/2
	Konnotuiz Stanislaw Popawicz		504	3	1	130 50 1/2
Aprila 12	Wydano do Synonu	24	35	2	3	8 50 1/2
21	Wydano do Synonu	24	35	2	3	8 50 1/2
	Konnotuiz Stanislaw Popawicz		576	-	3	147 63 1/2
Maja 4	Wydano do Synonu	24	35	2	3	8 50 1/2
18	Wydano do Synonu	24	35	2	3	8 50 1/2
	Konnotuiz Stanislaw Popawicz		647	2	1	164 70 1/2
Junii 6	Wydano do Synonu	24	35	2	3	8 50 1/2
20	Wydano do Synonu	24	35	2	3	8 50 1/2
			718	3	3	181 89 1/2

Opisata Produktami				Pieniądze za produkt tę		Pieniądze gotowe		15 ⁴ Groni szynki nowi		Ogud	
Kyto				Prub.	Kop.	Prub.	Kop.	Prub.	Kop.	Prub.	Kop.
1				50	6	7		40 $\frac{1}{2}$	7	3 $\frac{1}{2}$	
19				45	5	8 $\frac{1}{2}$		45 $\frac{1}{2}$	7	3 $\frac{1}{2}$	
					6	5 $\frac{1}{2}$		40 $\frac{1}{2}$	7	3 $\frac{1}{2}$	
29				125	18	46		139 $\frac{1}{2}$	21	10 $\frac{1}{2}$	
						6	5 $\frac{1}{2}$		40 $\frac{1}{2}$	7	3 $\frac{1}{2}$
4				2	4	5 $\frac{1}{2}$		40 $\frac{1}{2}$	7	3 $\frac{1}{2}$	
69				325	29	60		232 $\frac{1}{2}$	35	17 $\frac{1}{2}$	
						6	5 $\frac{1}{2}$		40 $\frac{1}{2}$	7	3 $\frac{1}{2}$
						6	5 $\frac{1}{2}$		40 $\frac{1}{2}$	7	3 $\frac{1}{2}$
						6	5 $\frac{1}{2}$		40 $\frac{1}{2}$	7	3 $\frac{1}{2}$
69				325	49	31		372	56	28	
						6	5 $\frac{1}{2}$		40 $\frac{1}{2}$	7	3 $\frac{1}{2}$
						6	5 $\frac{1}{2}$		40 $\frac{1}{2}$	7	3 $\frac{1}{2}$
69				325	62	45		465	70	35	
						8	45 $\frac{1}{2}$		62 $\frac{1}{2}$	9	38
						8	45 $\frac{1}{2}$		62 $\frac{1}{2}$	9	38
69				325	79	96		596	89	44	
						8	45 $\frac{1}{2}$		62 $\frac{1}{2}$	9	38
69				325	88	71 $\frac{1}{2}$		652 $\frac{1}{2}$	98	49	
						8	45 $\frac{1}{2}$		62 $\frac{1}{2}$	9	38
						6	5 $\frac{1}{2}$		40 $\frac{1}{2}$	7	3 $\frac{1}{2}$
						6	5 $\frac{1}{2}$		40 $\frac{1}{2}$	7	3 $\frac{1}{2}$
69				325	110	62		88	8	12	9 $\frac{1}{4}$
						7	99 $\frac{1}{2}$		57	8	50 $\frac{1}{2}$
69				325	118	61 $\frac{1}{2}$		865	130	50 $\frac{1}{2}$	
						7	99 $\frac{1}{2}$		57	8	50 $\frac{1}{2}$
						7	99 $\frac{1}{2}$		57	8	50 $\frac{1}{2}$
69				325	134	60 $\frac{1}{2}$		979	147	63 $\frac{1}{2}$	
						7	99 $\frac{1}{2}$		57	8	50 $\frac{1}{2}$
						7	99 $\frac{1}{2}$		57	8	50 $\frac{1}{2}$
69				325	150	59 $\frac{1}{2}$		1093	164	76 $\frac{1}{2}$	
						7	99 $\frac{1}{2}$		57	8	50 $\frac{1}{2}$
						7	99 $\frac{1}{2}$		57	8	50 $\frac{1}{2}$
69				325	166	57 $\frac{1}{2}$		127	18	189 $\frac{1}{2}$	

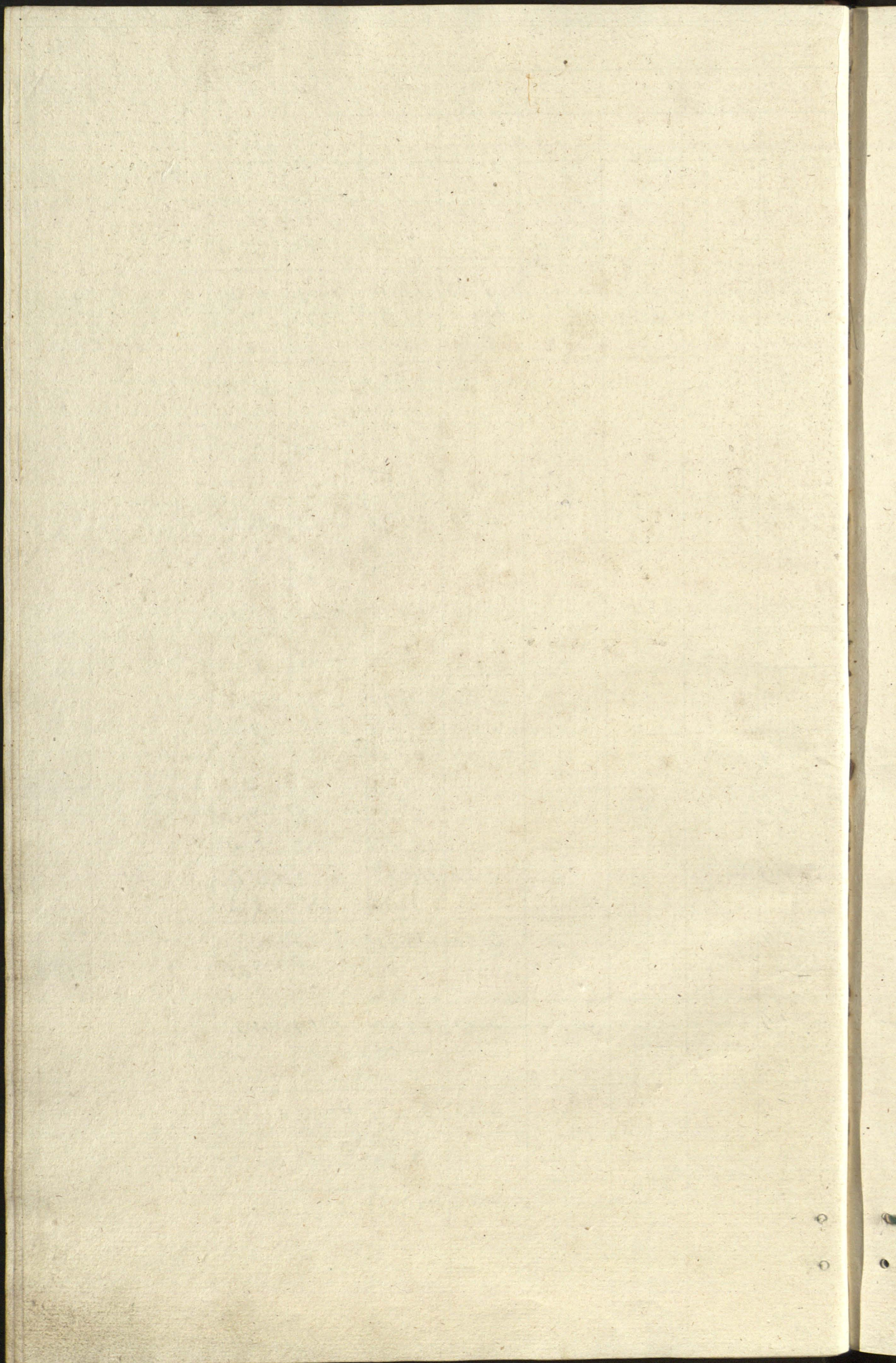

Data		Formalka			Wartości			
		Grzy	1/4	1/6	Orub	sup.		
Maj 1861 Wydruk Pleszewski								
Julia	4	Wydano do Wydruk	24	9	1	2	2	25
	24	Wydano do Wydruk	24	9	1	2	2	25
		Komplet		18	3	-	4	50
August	15	Wydano do Wydruk	24	9	1	2	2	25
	22	Wydano do Wydruk	24	9	1	2	2	25
		Komplet		37	2	-	0	-
Grze	12	Wydano do Wydruk	24	9	1	2	2	25
		Komplet		46	3	2	11	25
Sere	2	Wydano do Wydruk	24	9	1	2	2	25
		Komplet		56	1	-	13	50
Grze	1	Wydano do Wydruk	32	9	1	2	3	-
		Komplet		65	2	2	16	50
Grze	3	Wydano do Wydruk	32	9	1	2	3	-
		Komplet		75	-	-	10	50
Janua	16	Wydano do Wydruk	24	9	1	2	2	25
		Komplet		84	1	2	21	45
Febu	4	Wydano do Wydruk	24	9	1	2	2	25
	20	Wydano do Wydruk	24	9	1	2	2	25
		Komplet		103	-	2	26	25
Marc	28	Wydano do Wydruk	24	9	1	2	2	25
		Komplet		112	2	-	28	50
Aprile	18	Wydano do Wydruk	24	9	1	2	2	25
		Komplet		121	3	2	30	45
Maja	2	Wydano do Wydruk	24	9	1	2	2	25
	20	Wydano do Wydruk	24	9	1	2	2	25
		Komplet		140	2	2	35	25
Junia	17	Wydano do Wydruk	24	9	1	2	2	25
				150	-	-	37	50

Of date
pennsylvania
mi

Of date

Pub Hop

Pub Hop

2 25

2 25

2 25

2 25

4 50

4 50

2 25

2 25

2 25

2 25

9 -

9 -

2 25

2 25

11 25

11 25

2 25

2 25

13 50

13 50

3 -

3 -

16 50

16 50

3 -

3 -

19 50

19 50

2 25

2 25

21 75

21 75

2 25

2 25

2 25

2 25

26 25

26 25

2 25

2 25

28 50

28 50

2 25

2 25

30 75

30 75

2 25

2 25

2 25

2 25

35 25

35 25

2 25

2 25

37 50

37 50

Data			Porzątek			Neto	
						rosi	
			Goty	1/4	1/6	Pub.	
Maj 1861 Wyrostek Szarycki							
Julia	3	Wydano do Szarycki	24	32	1 2/2	7	
	31	Wydano do Szarycki	24	32	1 2/2	7	
		Komnaty Stanisław Popiewicz		64	3	1	15
Augusta	16	Wydano do Szarycki	24	32	1 2/2	7	
	31	Wydano do Szarycki	24	32	1 2/2	7	
		Komnaty Stanisław Popiewicz		120	2	2	31
Wrzes	13	Wydano do Szarycki	24	32	1 2/2	7	
	23	Wydano do Szarycki	24	32	1 2/2	7	
		Komnaty Stanisław Popiewicz		194	1	3	46
Świe	9	Wydano do Szarycki	24	32	1 2/2	7	
	28	Wydano do Szarycki	24	32	1 2/2	7	
		Komnaty Stanisław Popiewicz		259	1	-	62
Grze	8	Wydano do Szarycki	32	32	1 2/2	10	
	29	Wydano do Szarycki	32	32	1 2/2	10	
		Komnaty Stanisław Popiewicz		324	1	82	
Abria	28	Wydano do Szarycki	32	32	1 2/2	10	
		Komnaty Stanisław Popiewicz		340	1	3 1/2	93
Januar	22	Wydano do Szarycki	24	32	1 2/2	7	
		Komnaty Stanisław Popiewicz		378	3	2	101
Februar	6	Wydano do Szarycki	24	32	1 2/2	7	
	24	Wydano do Szarycki	24	32	1 2/2	7	
		Komnaty Stanisław Popiewicz		443	2	3	116
Marca	14	Wydano do Szarycki	24	32	1 2/2	7	
		Komnaty Stanisław Popiewicz		476	-	1 1/2	124
Aprila	8	Wydano do Szarycki	24	32	1 2/2	7	
	21	Wydano do Szarycki	24	32	1 2/2	7	
		Komnaty Stanisław Popiewicz		540	3	2 1/2	139
Maja	14	Wydano do Szarycki	24	32	1 2/2	7	
	29	Wydano do Szarycki	24	32	1 2/2	7	
		Komnaty Stanisław Popiewicz		605	2	3 1/2	155
Junia	17	Wydano do Szarycki	24	32	1 2/2	7	
				638	-	2	162

Wz. Opłata Produktami			pieniądze gotowe		pieniądze 15 ^{ty} gromk. szrowi		Opłata					
Kyto			pieniądze gotowe		pieniądze 15 ^{ty} gromk. szrowi		Opłata					
Pop.	Opł.	g.	Prub	Nop	Prub	Nop	Prub	Nop				
44 ¹ / ₄					7	26	5 ¹ / ₄	7	44 ¹ / ₄			
44 ¹ / ₄					7	26	5 ¹ / ₄	7	44 ¹ / ₄			
55 ¹ / ₂					14	52	1	3 ¹ / ₂	15	55 ¹ / ₂		
44 ¹ / ₄					7	26	5 ¹ / ₄	7	44 ¹ / ₄			
44 ¹ / ₄					7	26	5 ¹ / ₄	7	44 ¹ / ₄			
11					29	4	2	7	31	11		
44 ¹ / ₄	4				2	5	26	5 ¹ / ₄	7	44 ¹ / ₄		
44 ¹ / ₄						7	26	5 ¹ / ₄	7	44 ¹ / ₄		
66 ¹ / ₂	10				2	41	56	3	10 ¹ / ₂	46	66 ¹ / ₂	
44 ¹ / ₄						7	26	5 ¹ / ₄	7	44 ¹ / ₄		
44 ¹ / ₄						7	26	5 ¹ / ₄	7	44 ¹ / ₄		
22	4				2	56	8	4	14	62	22	
34	5	9			3	52	6	10	69	10	34	
34						9	68	69	10	34		
90	1	1	9		5	52	71	92	5	52	82	90
34	5				3	20	6	48	69	10	34	
33	1	6	9		8	72	48	40	6	21	93	33
44 ¹ / ₄						7	26	5 ¹ / ₄	7	44 ¹ / ₄		
10 ¹ / ₄	1	6	9		8	72	85	66	6	72 ¹ / ₄	101	10 ¹ / ₄
44 ¹ / ₄	4				2	40	4	86	5 ¹ / ₄	7	44 ¹ / ₄	
44 ¹ / ₄						7	26	5 ¹ / ₄	7	44 ¹ / ₄		
66 ¹ / ₂	2	2	9		11	12	97	48	7	46 ¹ / ₄	116	66 ¹ / ₂
44 ¹ / ₄						7	26	5 ¹ / ₄	7	44 ¹ / ₄		
44	2	2	9		11	12	105	4	8	28	124	44
44 ¹ / ₄						7	26	5 ¹ / ₄	7	44 ¹ / ₄		
44 ¹ / ₄						7	26	5 ¹ / ₄	7	44 ¹ / ₄		
99 ¹ / ₂	2	2	9		11	12	119	56	9	31 ¹ / ₂	139	99 ¹ / ₂
44 ¹ / ₄						7	26	5 ¹ / ₄	7	44 ¹ / ₄		
44 ¹ / ₄						7	26	5 ¹ / ₄	7	44 ¹ / ₄		
55	2	2	9		11	12	134	8	10	35	155	55
44 ¹ / ₄						7	26	5 ¹ / ₄	7	44 ¹ / ₄		
32 ¹ / ₄	2	2	9		11	12	141	34	10	86 ¹ / ₄	169	32 ¹ / ₄

Data		Początko		Kolej- ność	
		Grzy	1/16	Prób	Wsp
<i>Wydane Szpexi Kumowski</i>					
Julii	2	Wydano do Szynku	24	24 3 1	6 6 1/2
	25	Wydano do Szynku	24	24 3 1	6 6 1/2
	1	Komatacz Stonitaw Popiewicz	55	2 2	13 35
August	13	Wydano do Szynku	24	24 3 1	6 6 1/2
	28	Wydano do Szynku	24	24 3 1	6 6 1/2
	1	Komatacz Stonitaw Popiewicz	111	1 -	20 40
Wrze	11	Wydano do Szynku	24	24 3 1	6 6 1/2
	21	Wydano do Szynku	24	24 3 1	6 6 1/2
	30	Wydano do Szynku	24	24 3 1	6 6 1/2
	1	Komatacz Stonitaw Popiewicz	194	2 3	40 7 1/2
Grze	15	Wydano do Szynku	24	24 3 1	6 6 1/2
	24	Wydano do Szynku	24	24 3 1	6 6 1/2
	1	Komatacz Stonitaw Popiewicz	250	1 1	60 7 1/2
Wrze	4	Wydano do Szynku	32	24 3 1	8 90
	18	Wydano do Szynku	32	24 3 1	8 90
	1	Komatacz Stonitaw Popiewicz	305	3 3	77 8 1/2
Xpra	9	Wydano do Szynku	32	24 3 1	8 90
	23	Wydano do Szynku	32	24 3 1	8 90
	1	Komatacz Stonitaw Popiewicz	301	2 1	95 6 1/2
Stawos	8	Wydano do Szynku	32	24 3 1	8 90
	27	Wydano do Szynku	24	24 3 1	6 6 1/2
		Komatacz Stonitaw Popiewicz	414	- 3	111 25
Febria	9	Wydano do Szynku	24	24 3 1	6 6 1/2
	26	Wydano do Szynku	24	24 3 1	6 6 1/2
		Komatacz Stonitaw Popiewicz	472	3 1	124 60
Marca	18	Wydano do Szynku	24	24 3 1	6 6 1/2
		Komatacz Stonitaw Popiewicz	500	2 2	131 2 1/2
Aprila	1	Wydano do Szynku	24	24 3 1	6 6 1/2
	13	Wydano do Szynku	24	24 3 1	6 6 1/2
	23	Wydano do Szynku	24	24 3 1	6 6 1/2
		Komatacz Stonitaw Popiewicz	584	- 1	151 30
Maja	6	Wydano do Szynku	24	24 3 1	6 6 1/2
	15	Wydano do Szynku	24	24 3 1	6 6 1/2
	25	Wydano do Szynku	24	24 3 1	6 6 1/2
		Komatacz Stonitaw Popiewicz	664	2 -	171 32 1/2
Junii	6	Wydano do Szynku	24	24 3 1	6 6 1/2
	20	Wydano do Szynku	24	24 3 1	6 6 1/2
			723	- 2	184 6 1/2

Oplettet Produktum		Pieniądze gotowe		15. grosz		Agut	
Lycy		Pieniądze na prochy		Srebrna rowi			
Przebieg		Przebieg	Przebieg	Przebieg	Przebieg	Przebieg	Przebieg
0		3	0 23	44 1/2	0 6 1/2		
0		3	3 23	44 1/2	0 6 1/2		
0		3	9 40	89	13 35		
1		2	4 23	44 1/2	0 6 1/2		
2		1	5 23	44 1/2	0 6 1/2		
1 1/2		0	18 02	1 48	26 40		
2		1	5 23	44 1/2	0 6 1/2		
			0 23	44 1/2	0 6 1/2		
			0 23	44 1/2	0 6 1/2		
1 0		7	36 01	3 11 1/2	40 42 1/2		
			0 23	44 1/2	0 6 1/2		
			0 23	44 1/2	0 6 1/2		
1 0		7	49 7	4 1/2	60 7 1/2		
			8 31	59	8 90		
			8 31	59	8 90		
1 0		7	65 09	5 18 1/2	77 8 1/2		
			8 31	59	8 90		
			8 31	59	8 90		
1 0		7	82 31	6 30 1/2	95 6 1/2		
			8 31	59	8 90		
			0 23	44 1/2	0 6 1/2		
1 0		7	90 85	7 40	111 23		
			0 23	44 1/2	0 6 1/2		
			0 23	44 1/2	0 6 1/2		
1 0		7	109 31	8 20	124 60		
			0 23	44 1/2	0 6 1/2		
1 0		7	115 54	8 43 1/2	131 2 1/2		
			0 23	44 1/2	0 6 1/2		
			0 23	44 1/2	0 6 1/2		
			0 23	44 1/2	0 6 1/2		
1 0		7	134 23	10 7	151 30		
			0 23	44 1/2	0 6 1/2		
			0 23	44 1/2	0 6 1/2		
			0 23	44 1/2	0 6 1/2		
1 0		7	152 92	11 40 1/2	171 32 1/2		
			0 23	44 1/2	0 6 1/2		
			0 23	44 1/2	0 6 1/2		
1 0		7	165 38	12 29 1/2	184 6 1/2		

Data			Porzalki Należności			Opłata				
			Porz.	1/2	1/10	Pod.	Kop.	Bez	1/8	9
Miejscowość <i>Syrmia Nowoborska</i>										
Junii 24	Wydano do Syrmii	24	30	1	8	65 1/2				
Julii 8	Wydano do Syrmii	24	30	1	8	65 1/2				
22	Wydano do Syrmii	24	30	1	8	65 1/2				
Komnaty <i>Stonistow Napcewicz</i>		108	3	25	96					
August 1	Wydano do Syrmii	24	30	1	8	65 1/2				
14	Wydano do Syrmii	24	30	1	8	65 1/2				
20	Wydano do Syrmii	24	30	1	8	65 1/2				0
1 Komnaty <i>Stonistow Napcewicz</i>		210	1	2	51	93				0
4bra 2	Wydano do Syrmii	24	30	1	8	65 1/2				
12	Wydano do Syrmii	24	30	1	8	65 1/2				
19	Wydano do Syrmii	24	30	1	8	65 1/2				
26	Wydano do Syrmii	24	30	1	8	65 1/2				
1 Komnaty <i>Stonistow Napcewicz</i>		360	2	2	86	55				0
8bra 6	Wydano do Syrmii	24	30	1	8	65 1/2				
10	Wydano do Syrmii	24	30	1	8	65 1/2				
28	Wydano do Syrmii	24	30	1	8	65 1/2				
1 Komnaty <i>Stonistow Napcewicz</i>		488	3	1	112	51 1/2				0
9bra 3	Wydano do Syrmii	32	30	1	11	54				
11	Wydano do Syrmii	32	30	1	11	54				
22	Wydano do Syrmii	32	30	1	11	54				
1 Komnaty <i>Stonistow Napcewicz</i>		544	-	-	147	13 1/2				0
12bra 5	Wydano do Syrmii	32	30	1	11	54				
20	Wydano do Syrmii	32	30	1	11	54				
1 Komnaty <i>S. Napcewicz</i>		649	2	170	21 1/2					0
Januar 2	Wydano do Syrmii	32	30	1	11	54				5
15	Wydano do Syrmii	24	30	1	8	65 1/2				
28	Wydano do Syrmii	24	30	1	8	65 1/2				
Komnaty <i>J. Napcewicz</i>		757	1	199	0 1/2					13
Februar 4	Wydano do Syrmii	24	30	1	8	65 1/2				0 9
13	Wydano do Syrmii	24	30	1	8	65 1/2				
24	Wydano do Syrmii	24	30	1	8	65 1/2				
Komnaty <i>Stonistow Napcewicz</i>		865	2	225	3					2 1 9
Marca 3	Wydano do Syrmii	24	30	1	8	65 1/2				
15	Wydano do Syrmii	24	30	1	8	65 1/2				
24	Wydano do Syrmii	24	30	1	8	65 1/2				
Komnaty <i>J. Napcewicz</i>		973	2	3	250	99 1/2				2 1 9
Aprila 8	Wydano do Syrmii	24	30	1	8	65 1/2				
18	Wydano do Syrmii	24	30	1	8	65 1/2				
23	Wydano do Syrmii	24	30	1	8	65 1/2				
Komnaty <i>Stonistow Napcewicz</i>		1081	3	2	270	90				2 1 9

Produktami

Produktami				Pieniądze Gotowe	15 ^{ty} grosz Srebrna rowa	Dobut
				Pub. kop.	Pub. kop.	Pub. kop.
				8 8	5 $\frac{1}{2}$	8 65 $\frac{1}{2}$
				8 8	5 $\frac{1}{2}$	8 65 $\frac{1}{2}$
				8 8	5 $\frac{1}{2}$	8 65 $\frac{1}{2}$
				24 24	17 $\frac{1}{2}$	25 90 $\frac{1}{2}$
				8 8	5 $\frac{1}{2}$	8 65 $\frac{1}{2}$
				8 8	5 $\frac{1}{2}$	8 65 $\frac{1}{2}$
			3	5 8	5 $\frac{1}{2}$	8 65 $\frac{1}{2}$
			3	45 48	3 45	51 93
				8 8	5 $\frac{1}{2}$	8 65 $\frac{1}{2}$
				8 8	5 $\frac{1}{2}$	8 65 $\frac{1}{2}$
				8 8	5 $\frac{1}{2}$	8 65 $\frac{1}{2}$
				8 8	5 $\frac{1}{2}$	8 65 $\frac{1}{2}$
			3	77 80	5 75	86 55
				8 8	5 $\frac{1}{2}$	8 65 $\frac{1}{2}$
				8 8	5 $\frac{1}{2}$	8 65 $\frac{1}{2}$
				8 8	5 $\frac{1}{2}$	8 65 $\frac{1}{2}$
			3	102 4	7 47 $\frac{1}{2}$	112 51 $\frac{1}{2}$
				10 77 $\frac{1}{2}$	7 40 $\frac{1}{2}$	11 54
				10 77 $\frac{1}{2}$	7 40 $\frac{1}{2}$	11 54
				10 77 $\frac{1}{2}$	7 40 $\frac{1}{2}$	11 54
			3	134 30 $\frac{1}{2}$	9 77	147 13 $\frac{1}{2}$
				10 77 $\frac{1}{2}$	7 40 $\frac{1}{2}$	11 54
				10 77 $\frac{1}{2}$	7 40 $\frac{1}{2}$	11 54
			3	155 91 $\frac{1}{2}$	11 30	170 21 $\frac{1}{2}$
			3 20	7 57 $\frac{1}{2}$	7 40 $\frac{1}{2}$	11 54
				8 8	5 $\frac{1}{2}$	8 65 $\frac{1}{2}$
				8 8	5 $\frac{1}{2}$	8 65 $\frac{1}{2}$
			6 20	179 65	13 21 $\frac{1}{2}$	199 0 $\frac{1}{2}$
			3 90	4 18	3 $\frac{1}{2}$	8 65 $\frac{1}{2}$
				8 8	5 $\frac{1}{2}$	8 65 $\frac{1}{2}$
				8 8	5 $\frac{1}{2}$	8 65 $\frac{1}{2}$
			10 10	199 99	14 94	225 3
				8 8	5 $\frac{1}{2}$	8 65 $\frac{1}{2}$
				8 8	5 $\frac{1}{2}$	8 65 $\frac{1}{2}$
				8 8	5 $\frac{1}{2}$	8 65 $\frac{1}{2}$
			10 10	224 23	16 66 $\frac{1}{2}$	250 99 $\frac{1}{2}$
				8 8	5 $\frac{1}{2}$	8 65 $\frac{1}{2}$
				8 8	5 $\frac{1}{2}$	8 65 $\frac{1}{2}$
				8 8	5 $\frac{1}{2}$	8 65 $\frac{1}{2}$
			10 10	248 47	18 39	276 96

Data		Cennok w Seder				Lito
		Garaj	1/4	1/6	Pub. Kup. 189	
	« <i>przemysłowa</i> Stronicy	1081	3	2	276 90	2 1 9
Maja 4	Wydano do Szynku	24	30	1	8 65 1/2	
12	Wydano do Szynku	24	30	1	8 65 1/2	
23	Wydano do Szynku	24	30	1	8 65 1/2	
	Remonty Stawów Nowy	1190	-	1	302 92 1/2	2 1 9
Junii 1	Wydano do Szynku	24	30	1	8 65 1/2	
6	Wydano do Szynku	24	30	1	8 65 1/2	
17	Wydano do Szynku	24	30	1	8 65 1/2	
		1798	1	-	528 89	2 1 9

Pieniądze gotowe	15 ^{ty} gross srebrna 1200!	Ogud.
---------------------	---	-------

Prub. Nop.	Prub. Nop.	Prub. Nop.	Prub. Nop.
------------	------------	------------	------------

10	10	248	47	18	39	276	96
----	----	-----	----	----	----	-----	----

		8	8		5 ¹ / ₂	8	65 ¹ / ₂
		8	8		5 ¹ / ₂	8	65 ¹ / ₂
		8	8		5 ¹ / ₂	8	65 ¹ / ₂

10	10	272	71	20	11 ¹ / ₂	302	92 ¹ / ₂
----	----	-----	----	----	--------------------------------	-----	--------------------------------

		8	8		5 ¹ / ₂	8	65 ¹ / ₂
		8	8		5 ¹ / ₂	8	65 ¹ / ₂
		8	8		5 ¹ / ₂	8	65 ¹ / ₂

10	10	296	95	21	8 ¹ / ₂	328	89
----	----	-----	----	----	-------------------------------	-----	----

Data		Formalna Kalendarzowa					6	
							7y	
Miejscowość: Szymon Oleśniczycki		Garę	1/4	1/6	Pub.	Kop	Przeł	
Junio	26	Wydano do Szymonu	24	29	2	7	8	
Julio	10	Wydano do Szymonu	24	29	2	7	8	
	19	Wydano do Szymonu	24	29	2	7	8	
	30	Wydano do Szymonu	24	29	2	7	8	
	1	Komnaty S. Poprawczy	118			28	32	1
Augusto	9	Wydano do Szymonu	24	29	2	7	8	
	21	Wydano do Szymonu	24	29	2	7	8	1
	24	Wydano do Szymonu	24	29	2	7	8	
	1	Komnaty S. Poprawczy	206	2		49	56	2
Septem	2	Wydano do Szymonu	24	29	2	7	8	
	8	Wydano do Szymonu	24	29	2	7	8	
	13	Wydano do Szymonu	24	29	2	7	8	
	23	Wydano do Szymonu	24	29	2	7	8	
	28	Wydano do Szymonu	24	29	2	7	8	
	1	Komnaty Stanisław Poprawczy	354			84	91	3
Octo	7	Wydano do Szymonu	24	29	2	7	8	
	18	Wydano do Szymonu	24	29	2	7	8	
	28	Wydano do Szymonu	24	29	2	7	8	
	1	Komnaty S. Poprawczy	442	2		105	20	3
Septem	8	Wydano do Szymonu	32	29	2	9	44	
	18	Wydano do Szymonu	32	29	2	9	44	
	1	Komnaty S. Poprawczy	501	2		125	8	3
Abra	4	Wydano do Szymonu	32	29	2	9	44	
	23	Wydano do Szymonu	32	29	2	9	44	
	31	Wydano do Szymonu	32	29	2	9	44	
	1	Komnaty Stanisław Poprawczy	590			153	40	3
Januar	7	Wydano do Szymonu	32	29	2	9	44	
	21	Wydano do Szymonu	24	29	2	7	8	
		Komnaty Stanisław Poprawczy	649			169	92	3
Febru	4	Wydano do Szymonu	24	29	2	7	8	
	12	Wydano do Szymonu	24	29	2	7	8	
	25	Wydano do Szymonu	24	29	2	7	8	
		Komnaty Stanisław Poprawczy	737	2		191	16	3
Marzo	7	Wydano do Szymonu	24	29	2	7	8	
	21	Wydano do Szymonu	24	29	2	7	8	
		Komnaty Stanisław Poprawczy	796	2		205	32	3
Aprilo	7	Wydano do Szymonu	24	29	2	7	8	
	18	Wydano do Szymonu	24	29	2	7	8	
	24	Wydano do Szymonu	24	29	2	7	8	
		Komnaty S. Poprawczy	885			226	56	3

potata Produktami

to	Pimigore za prodw ka		Pimigore gotowe		15 ^{te} grosz skyma rzow		Dzut.	
	Prub	Kop.	Prub	Kop.	Prub	Kop.	Prub	Kop.
18 9								
				6 61		4 4	4	8
				6 61		4 4	4	8
5: 9			2 45	3 80		4 4	4	8
4			2	4 61		4 4	4	8
1 9			4 45	21 69	1 88	28 32		
2			1	5 61		4 4	4	8
			4	2 61		4 4	4	8
				6 61		4 4	4	8
3 9			9 45	36 52	3 29	49 50		
3 9			1 45	4 80		4 4	4	8
				6 61		4 4	4	8
2 9			1 45	5 36		4 4	4	8
				6 61		4 4	4	8
				6 61		4 4	4	8
1 9			12 45	66 54	5 64	84 96		
				6 61		4 4	4	8
				6 61		4 4	4	8
				6 61		4 4	4	8
1 9			12 45	86 40	4 5	106 20		
				8 8 1/2		6 2 1/2	9 44	
1			64	8 1 1/2		6 2 1/2	9 44	
2 9			13 39	103 39	8 30	125 8		
				8 8 1/2		6 2 1/2	9 44	
				8 8 1/2		6 2 1/2	9 44	
				8 8 1/2		6 2 1/2	9 44	
2 9			13 39	129 83 1/2	10 14 1/2	153 40		
9			32	8 4 1/2		6 2 1/2	9 44	
				6 61		4 4	4	8
3			13 41	144 94	11 27	169 92		
				6 61		4 4	4	8
				6 61		4 4	4	8
				6 61		4 4	4	8
3			13 41	164 77	12 68	191 16		
				6 61		4 4	4	8
				6 61		4 4	4	8
3			13 41	177 99	13 62	205 32		
				6 61		4 4	4	8
				6 61		4 4	4	8
				6 61		4 4	4	8
3			13 41	197 82	15 3	226 56		

Data		Gorkalka Nalozni				Kjto			
Mej	Den		1/4	1/10	Publ.	Kop.			
		4 praxenišćina - Stroy	885	-	-	226	36	3	3
Majo	2	Wydano do Snyssu	24	29	2	7	8		
	10	Wydano do Snyssu	24	29	2	7	8		
	17	Wydano do Snyssu	24	29	2	7	8		
	24	Wydano do Snyssu	24	29	2	7	8		
		Konnatois Stanitaw Aguriz	1003	-	-	254	88	3	3
Junii	6	Wydano do Snyssu	24	29	2	7	8		
	17	Wydano do Snyssu	24	29	2	7	8		
			1062	-	-	270	4	3	3

		Piscine no. 10000		Piscine no. 10000		15 to grove 12000		Oglet	
		Piscine no. 10000		Piscine no. 10000		15 to grove 12000		Oglet	
		Publ. No.	Publ. No.	Publ. No.	Publ. No.	Publ. No.	Publ. No.	Publ. No.	Publ. No.
		13	41	19	82	15	3	226	50
			6 61				44	4	8
			6 61				44	4	8
			6 61				44	4	8
			6 61				44	4	8
		13	41	22	26	16	91	254	88
			6 61				44	4	8
			6 61				44	4	8
		13	41	23	48	17	85	270	-4

Data		Gorzałka Nale- xności				O- tyto			
		Fazy	1/4	1/6	Prub	100p	Prób	1/8	
Majonez Szymek Sychowski									
Junii	26	Wydano do Szymna	24	35	2	1	8	53 1/2	
Julia	8	Wydano do Szymna	24	35	2	1	8	53 1/2	
	22	Wydano do Szymna	24	35	2	1	8	53 1/2	5
	1	Komnaty, Stomiatow Napiewicz		106	2	3	25	60 1/2	5
August	3	Wydano do Szymna	24	35	2	1	8	53 1/2	4
	14	Wydano do Szymna	24	35	2	1	8	53 1/2	6
	20	Wydano do Szymna	24	35	2	1	8	53 1/2	3
	1	Komnaty, Stomiatow Napiewicz		213	1	2	51	21	2 2
Abra	9	Wydano do Szymna	24	35	2	1	8	53 1/2	
	9	Wydano do Szymna	24	35	2	1	8	53 1/2	
	22	Wydano do Szymna	24	35	2	1	8	53 1/2	
	24	Wydano do Szymna	24	35	2	1	8	53 1/2	
	1	Komnaty, Stomiatow Napiewicz		355	2	2	85	35	2 2
Abra	7	Wydano do Szymna	24	35	2	1	8	53 1/2	
	14	Wydano do Szymna	24	39	1	2	9	45	
	24	Wydano do Szymna	24	39	1	2	9	45	
	1	Komnaty, Stomiatow Napiewicz		460	3	3	112	78 1/2	2 2
Abra	5	Wydano do Szymna	32	39	1	2	12	60	
	15	Wydano do Szymna	32	39	1	2	12	60	
	30	Wydano do Szymna	32	39	1	2	12	60	
	1	Komnaty, Stomiatow Napiewicz		588	-	1	150	58 1/2	2 2
Abra	30	Wydano do Szymna	32	39	1	2	12	60	
	1	Komnaty, Stomiatow Napiewicz		624	1	3	163	18 1/2	2 2
Januar	2	Wydano do Szymna	32	39	1	2	12	60	
	19	Wydano do Szymna	24	39	1	2	9	45	
	1	Komnaty, Stomiatow Napiewicz		706	-	3	185	23 1/2	2 2
Februar	4	Wydano do Szymna	24	39	1	2	9	45	
	15	Wydano do Szymna	24	39	1	2	9	45	
	26	Wydano do Szymna	24	39	1	2	9	45	
	1	Komnaty, Stomiatow Napiewicz		824	1	1	213	58 1/2	2 2
Marca	12	Wydano do Szymna	24	39	1	2	9	45	
	30	Wydano do Szymna	24	39	1	2	9	45	
	1	Komnaty, Stomiatow Napiewicz		903	-	1	232	48 1/2	2 2
Aprila	14	Wydano do Szymna	24	39	1	2	9	45	
	22	Wydano do Szymna	24	39	1	2	9	45	
	29	Wydano do Szymna	24	39	1	2	9	45	
	1	Komnaty, Stomiatow Napiewicz		1021	-	3	260	83 1/2	2 2
Maja	12	Wydano do Szymna	24	39	1	2	9	45	
	20	Wydano do Szymna	24	39	1	2	9	45	
	1	Komnaty, Stomiatow Napiewicz		1099	3	3	279	73 1/2	2 2

Tata produktami

P.	Primo		Primo		15 ^{to}		Ogól.
	Prub.	stop	Prub.	stop	Prub.	stop	
			7	97		50 1/2	8 53 1/2
			7	97		50 1/2	8 53 1/2
	2	50	5	47		50 1/2	8 53 1/2
	2	50	21	41	1	69 1/2	25 60 1/2
	2		5	97		50 1/2	8 53 1/2
	3		4	97		50 1/2	8 53 1/2
	1	50	6	47		50 1/2	8 53 1/2
	9		38	82	3	39	51 21
			7	97		50 1/2	8 53 1/2
			7	97		50 1/2	8 53 1/2
			7	97		50 1/2	8 53 1/2
			7	97		50 1/2	8 53 1/2
	9		70	70	5	65	85 35
			7	97		50 1/2	8 53 1/2
			8	82		63	9 45
			8	82		63	9 45
	9		96	31	7	47 1/2	112 78 1/2
			11	76		84	12 60
			11	76		84	12 60
			11	76		84	12 60
	9		131	59	9	99 1/2	150 58 1/2
			11	76		84	12 60
	9		143	35	10	83 1/2	163 38 1/2
			11	76		84	12 60
			8	82		63	9 45
	9		163	93	12	30 1/2	185 23 1/2
			8	82		63	9 45
			8	82		63	9 45
			8	82		63	9 45
	9		190	39	14	19 1/2	213 58 1/2
			8	82		63	9 45
			8	82		63	9 45
	9		208	3	15	45 1/2	232 48 1/2
			8	82		63	9 45
			8	82		63	9 45
			8	82		63	9 45
	9		234	49	17	34 1/2	260 83 1/2
			8	82		63	9 45
			8	82		63	9 45
	9		252	13	18	60 1/2	279 73 1/2

Datto		Maj Dnia		Gornalka		Nalot- noi		Kupio	
				1/4	1/6	Publ.	Kop.		
			z praxemiscim Strony	1099	3 3	279	73 1/2	2	2
Junii	6		Wydano do Sypnowa	24	39 1 2	9	45		
	20		Wydano do Sypnowa	24	39 1 2	9	45		
				<u>1078</u>	<u>2 3</u>	<u>298</u>	<u>63 1/2</u>	<u>2</u>	<u>2</u>

Piniqore 15^{to}
 gotow grova Ogut.
 kapreda skypna
 nka nrow.

Puch Kap Puch Kap Puch Kap Puch Kap

9	252	13	18	60 $\frac{1}{2}$	279	73 $\frac{1}{2}$
	8	82		63	9	45
	8	82		63	9	45
9	269	77	19	86 $\frac{1}{2}$	298	63 $\frac{1}{2}$

Data		Goralka Kalenini			
		Paroj	1/4	1/6	Proch. Kof.
Majowiec Synk Syniewicki					
Junii	29 Wydano do Synru	24	24	2 2	0 63
Julii	22 Wydano do Synru	24	24	2 2	0 63
	1 Komnata Synstow Napucwicz		55	1	13 26
Auguste	9 Wydano do Synru	24	24	2 2	0 63
	28 Wydano do Synru	24	24	2 2	0 63
	1 Komnata Synstow Napucwicz		110	2	20 52
Septem	4 Wydano do Synru	24	24	2 2	0 63
	19 Wydano do Synru	24	24	2 2	0 63
	20 Wydano do Synru	24	24	2 2	0 63
	1 Komnata Synstow Napucwicz		193	1 2	40 41
Septem	6 Wydano do Synru	24	24	2 2	0 63
	18 Wydano do Synru	24	24	2 2	0 63
	24 Wydano do Synru	24	24	2 2	0 63
	1 Komnata Synstow Napucwicz		245	1	60 30
Septem	4 Wydano do Synru	32	24	2 2	8 84
	22 Wydano do Synru	32	24	2 2	8 84
	1 Komnata Synstow Napucwicz		330	2	82 98
Septem	7 Wydano do Synru	32	24	2 2	8 84
	23 Wydano do Synru	32	24	2 2	8 84
	1 Komnata Synstow Napucwicz		385	3	101 66
Septem	4 Wydano do Synru	32	24	2 2	8 84
	23 Wydano do Synru	24	24	2 2	0 63
	1 Komnata Synstow Napucwicz		441	-	114 13
Septem	9 Wydano do Synru	24	24	2 2	0 63
	24 Wydano do Synru	24	24	2 2	0 63
	1 Komnata Synstow Napucwicz		496	1	130 39
Septem	6 Wydano do Synru	24	24	2 2	0 63
	20 Wydano do Synru	24	24	2 2	0 63
	1 Komnata Synstow Napucwicz		551	2	143 63
Septem	5 Wydano do Synru	24	24	2 2	0 63
	17 Wydano do Synru	24	24	2 2	0 63
	23 Wydano do Synru	24	24	2 2	0 63
	1 Komnata Synstow Napucwicz		634	1 2	163 54
Septem	6 Wydano do Synru	24	24	2 2	0 63
	14 Wydano do Synru	24	24	2 2	0 63
	24 Wydano do Synru	24	24	2 2	0 63
	1 Komnata Synstow Napucwicz		714	1	183 43
Septem	6 Wydano do Synru	24	24	2 2	0 63
	14 Wydano do Synru	24	24	2 2	0 63
			712	2	196 69

Lyto	Pienigai 15 ^{ty} grovi		ogut.	
	Prub. Kap.	Prub. Kap.	Prub. Kap.	Prub. Kap.
		6 19	44	6 63
		6 19	44	6 63
		12 38	88	13 26
		6 19	44	6 63
2	1	5 19	44	6 63
2	1	23 40	1 40	20 52
		6 19	44	6 63
		6 19	44	6 63
		6 19	44	6 63
2	1	42 33	3 8	40 41
		6 19	44	6 63
		6 19	44	6 63
		6 19	44	6 63
2	1	60 90	4 40	66 30
		8 25 $\frac{1}{2}$	38 $\frac{1}{2}$	8 84
		8 25 $\frac{1}{2}$	38 $\frac{1}{2}$	8 84
2	1	77 41	5 54	83 98
		8 25 $\frac{1}{2}$	38 $\frac{1}{2}$	8 84
		8 25 $\frac{1}{2}$	38 $\frac{1}{2}$	8 84
2	1	93 92	6 44	101 66
		8 25 $\frac{1}{2}$	38 $\frac{1}{2}$	8 84
		6 19	44	6 63
2	1	108 30 $\frac{1}{2}$	7 40 $\frac{1}{2}$	114 13
		6 19	44	6 63
		6 19	44	6 63
2	1	120 7 $\frac{1}{2}$	8 0 $\frac{1}{2}$	130 39
		6 19	44	6 63
		6 19	44	6 63
2	1	133 12 $\frac{1}{2}$	9 52 $\frac{1}{2}$	143 65
		6 19	44	6 63
		6 19	44	6 63
		6 19	44	6 63
2	1	151 69 $\frac{1}{2}$	10 84 $\frac{1}{2}$	163 54
		6 19	44	6 63
		6 19	44	6 63
		6 19	44	6 63
2	1	170 20 $\frac{1}{2}$	12 16 $\frac{1}{2}$	183 43
		6 19	44	6 63
		6 19	44	6 63
2	1	182 64 $\frac{1}{2}$	13 4 $\frac{1}{2}$	196 69

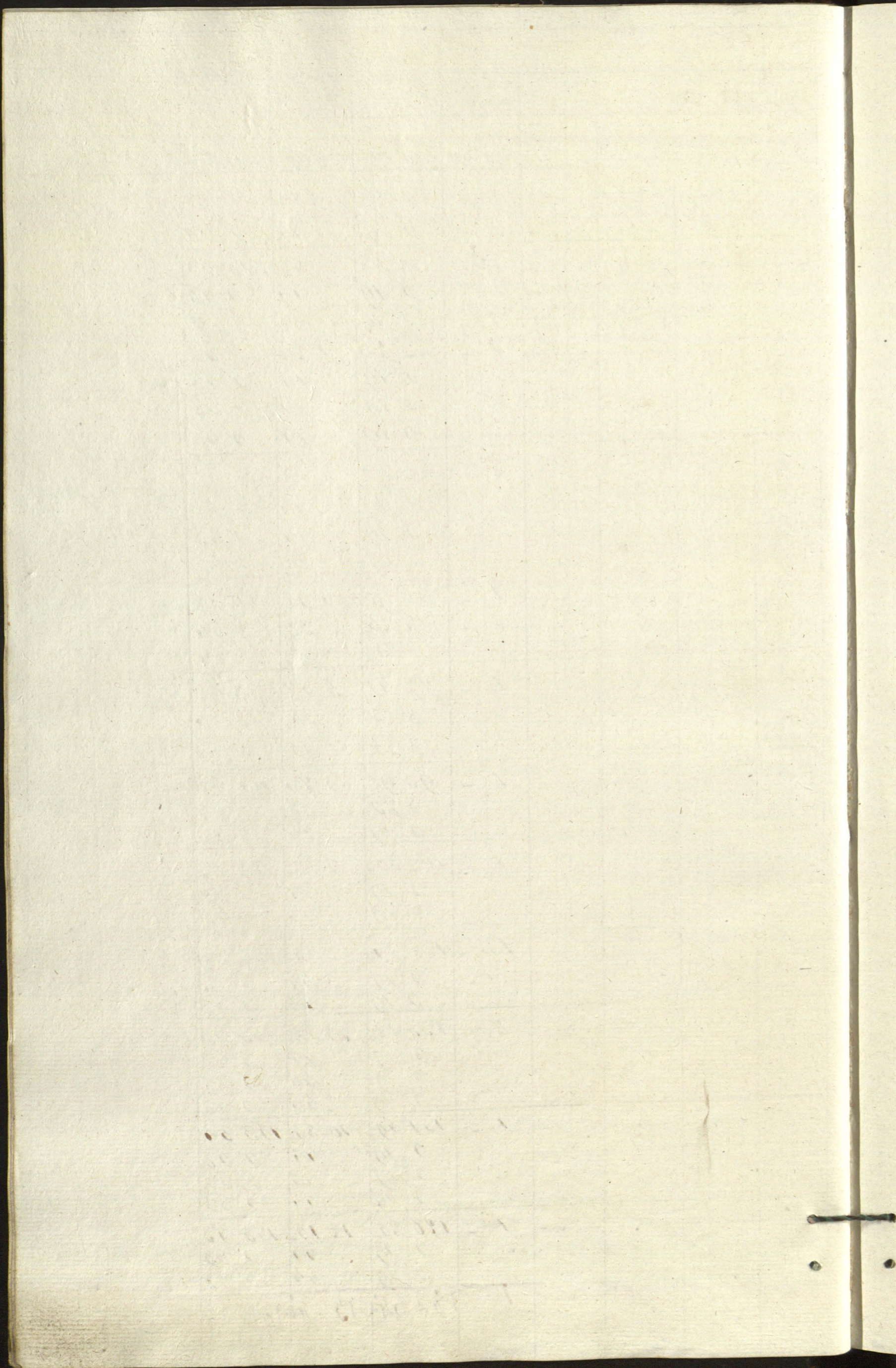

Data		Forma Kasa Polak nowi 44					
		Przebieg	1/4	1/6	Przebieg	Kap.	Przebieg
Maj 1891		Komitet Stanisław Napawicz					
Junii	30	Wydano do Szymna	24	38	1	9	13 1/2
Julii	10	Wydano do Szymna	24	38	1	9	13 1/2
	18	Wydano do Szymna	24	38	1	9	13 1/2
	25	Wydano do Szymna	24	38	1	9	13 1/2
Augusta		Komitet Stanisław Napawicz					
	1	Wydano do Szymna	152	1		36	54 2
	5	Wydano do Szymna	24	38	1	9	13 1/2
	14	Wydano do Szymna	24	38	1	9	13 1/2
	22	Wydano do Szymna	24	38	1	9	13 1/2
	28	Wydano do Szymna	24	38	1	9	13 1/2
Wrzesnia		Komitet Stanisław Napawicz					
	1	Wydano do Szymna	304	2		43	8 3
	3	Wydano do Szymna	24	38	1	9	13 1/2
	10	Wydano do Szymna	24	38	1	9	13 1/2
	16	Wydano do Szymna	24	38	1	9	13 1/2
	19	Wydano do Szymna	24	38	1	9	13 1/2
	25	Wydano do Szymna	24	38	1	9	13 1/2
	29	Wydano do Szymna	24	38	1	9	13 1/2
Oktobra		Komitet Stanisław Napawicz					
	1	Wydano do Szymna	532	3	2	12 1/2	89 4
	4	Wydano do Szymna	24	38	1	9	13 1/2
	12	Wydano do Szymna	24	38	1	9	13 1/2
	14	Wydano do Szymna	24	38	1	9	13 1/2
	22	Wydano do Szymna	24	38	1	9	13 1/2
	27	Wydano do Szymna	24	38	1	9	13 1/2
Listopada		Komitet Stanisław Napawicz					
	1	Wydano do Szymna	423		3	14 3/4	56 1/2 1
	2	Wydano do Szymna	32	38	1	12	18
	8	Wydano do Szymna	32	38	1	12	18
	18	Wydano do Szymna	32	38	1	12	18
	30	Wydano do Szymna	32	38	1	12	18
Grudnia		Komitet Stanisław Napawicz					
	1	Wydano do Szymna	875	1	3	22 1/2	28 1/2 4
	12	Wydano do Szymna	32	38	1	12	18
	23	Wydano do Szymna	32	38	1	12	18
Stycznia		Komitet Stanisław Napawicz					
	1	Wydano do Szymna	951	2	1	24 1/2	64 1/2 4
	2	Wydano do Szymna	32	38	1	12	18
	10	Wydano do Szymna	32	38	1	12	18
	22	Wydano do Szymna	24	38	1	9	13 1/2
	31	Wydano do Szymna	24	38	1	9	13 1/2
Lutego		Komitet Stanisław Napawicz					
	1	Wydano do Szymna	1103	3	1	28 1/2	24 1/2 4
	7	Wydano do Szymna	24	38	1	9	13 1/2
	13	Wydano do Szymna	24	38	1	9	13 1/2
	19	Wydano do Szymna	24	38	1	9	13 1/2
	28	Wydano do Szymna	24	38	1	9	13 1/2
Marca		Komitet Stanisław Napawicz					
			1256		1	32 1/2	81 1/2 4

to	Pamiadze 15 ^{ty} goshove qvov		Pamiadze 15 ^{ty} goshove qvov		Pamiadze 15 ^{ty} goshove qvov		Pamiadze 15 ^{ty} goshove qvov	
	Pub	Kap	Pub	Kap	Pub	Kap	Pub	Kap
4	2	6 53			60 $\frac{1}{2}$	9	13 $\frac{1}{2}$	
4	2	6 53			60 $\frac{1}{2}$	9	13 $\frac{1}{2}$	
4	2	6 53			60 $\frac{1}{2}$	9	13 $\frac{1}{2}$	
4	2	6 53			60 $\frac{1}{2}$	9	13 $\frac{1}{2}$	
	8	20 12	2	12		30	34	
4	2	6 53			60 $\frac{1}{2}$	9	13 $\frac{1}{2}$	
69	3	25	3	28	60 $\frac{1}{2}$	9	13 $\frac{1}{2}$	
5	2	50	6	3	60 $\frac{1}{2}$	9	13 $\frac{1}{2}$	
			8	53	60 $\frac{1}{2}$	9	13 $\frac{1}{2}$	
49	15	45	52	49	4	84	43 8	
6	3		3	53	60 $\frac{1}{2}$	9	13 $\frac{1}{2}$	
2	1		4	53	60 $\frac{1}{2}$	9	13 $\frac{1}{2}$	
			8	53	60 $\frac{1}{2}$	9	13 $\frac{1}{2}$	
			8	53	60 $\frac{1}{2}$	9	13 $\frac{1}{2}$	
			8	53	60 $\frac{1}{2}$	9	13 $\frac{1}{2}$	
			8	53	60 $\frac{1}{2}$	9	13 $\frac{1}{2}$	
49	19	45	99	64	8	44	124 89	
			8	53	60 $\frac{1}{2}$	9	13 $\frac{1}{2}$	
			8	53	60 $\frac{1}{2}$	9	13 $\frac{1}{2}$	
			8	53	60 $\frac{1}{2}$	9	13 $\frac{1}{2}$	
			8	53	60 $\frac{1}{2}$	9	13 $\frac{1}{2}$	
			8	53	60 $\frac{1}{2}$	9	13 $\frac{1}{2}$	
49	19	45	142	32	11	49 $\frac{1}{2}$	143 50 $\frac{1}{2}$	
			11	34	81	12	18	
			11	34	81	12	18	
			11	34	81	12	18	
			11	34	81	12	18	
49	19	45	187	80	14	73 $\frac{1}{2}$	222 28 $\frac{1}{2}$	
			11	34	81	12	18	
			11	34	81	12	18	
49	19	45	210	54	16	35 $\frac{1}{2}$	240 6 $\frac{1}{2}$	
			11	34	81	12	18	
			11	34	81	12	18	
			8	53	60 $\frac{1}{2}$	9	13 $\frac{1}{2}$	
			8	53	60 $\frac{1}{2}$	9	13 $\frac{1}{2}$	
49	19	45	250	34	19	18 $\frac{1}{2}$	289 24 $\frac{1}{2}$	
			8	53	60 $\frac{1}{2}$	9	13 $\frac{1}{2}$	
			8	53	60 $\frac{1}{2}$	9	13 $\frac{1}{2}$	
			8	53	60 $\frac{1}{2}$	9	13 $\frac{1}{2}$	
			8	53	60 $\frac{1}{2}$	9	13 $\frac{1}{2}$	
49	19	45	284	46	21	60 $\frac{1}{2}$	325 81 $\frac{1}{2}$	

Data		Gorzałka		Należ		1
				noś		
Miejscowość <i>Szymon Sotkowski</i>						
		<i>Komnata Stomiatu Rejowicz</i>		1250	1	325 8 1/2 4
Marzec	9	<i>Wydano do Szymon</i>		24	38	1 9 13 1/2 -
	18	<i>Wydano do Szymon</i>		24	38	1 9 13 1/2 -
	20	<i>Wydano do Szymon</i>		24	38	1 9 13 1/2 -
		<i>Komnata Stomiatu Rejowicz</i>		1370	1	353 22 4
Apryla	7	<i>Wydano do Szymon</i>		24	38	1 9 13 1/2
	14	<i>Wydano do Szymon</i>		24	38	1 9 13 1/2
	22	<i>Wydano do Szymon</i>		24	38	1 9 13 1/2
	30	<i>Wydano do Szymon</i>		24	38	1 9 13 1/2
		<i>Miejsce Komnata S. Rejowicz</i>		1522	2	389 70 4
Maj	8	<i>Wydano do Szymon</i>		24	38	1 9 13 1/2
	18	<i>Wydano do Szymon</i>		24	38	1 9 13 1/2
	29	<i>Wydano do Szymon</i>		24	38	1 9 13 1/2
		<i>Komnata Stomiatu Rejowicz</i>		1030	2	3 417 10 1/2 4
Junii	6	<i>Wydano do Szymon</i>		24	38	1 9 13 1/2
	18	<i>Wydano do Szymon</i>		24	38	1 9 13 1/2
				7912 3 1 435 43 1/2 4		

Opłata produktami

yto	Piniędzy z w. pradu Nita	Piniędzy gotowe		15 ^{ty} grasiz dym Koszarow		Opłata	
		Prub.	Kop.	Prub.	Kop.	Prub.	Kop.
79		19 75	284 46	21	60 1/2	325	81 1/2
			8 53		60 1/2	9	13 1/2
			8 53		60 1/2	9	13 1/2
			8 53		60 1/2	9	13 1/2
79		19 75	310 5	23	42	353	22
			8 53		60 1/2	9	13 1/2
			8 53		60 1/2	9	13 1/2
			8 53		60 1/2	9	13 1/2
			8 53		60 1/2	9	13 1/2
79		19 75	344 14	25	84	389	70
			8 53		60 1/2	9	13 1/2
			8 53		60 1/2	9	13 1/2
			8 53		60 1/2	9	13 1/2
79		19 75	369 76	27	65 1/2	414	10 1/2
			8 53		60 1/2	9	13 1/2
			8 53		60 1/2	9	13 1/2
79		19 75	386 82	28	86	435	43 1/2

Data		Porzokta Kalendar			
		Paraj	1/2	1/6	Prat. Kap.
Maj Dnie Szymon Szymonowicz					
Junii	24	Wydano do Szymonu	24	30	7 20
	30	Wydano do Szymonu	24	30	7 20
Julii	14	Wydano do Szymonu	24	30	7 20
	25	Wydano do Szymonu	24	30	7 20
	1	Komnatyż Stonitow Napawicz -	120		28 80
Augusta	5	Wydano do Szymonu	24	30	7 20
	16	Wydano do Szymonu	24	30	7 20
	28	Wydano do Szymonu	24	30	7 20
	1	Komnatyż Stonitow Napawicz -	210		50 10
Ybra	5	Wydano do Szymonu	24	30	7 20
	16	Wydano do Szymonu	24	30	7 20
	24	Wydano do Szymonu	24	30	7 20
	1	Komnatyż Stonitow Napawicz -	300		72 -
Sbra	3	Wydano do Szymonu	24	40	9 60
	10	Wydano do Szymonu	24	30	7 20
	18	Wydano do Szymonu	24	30	7 20
	26	Wydano do Szymonu	24	30	7 20
	1	Komnatyż Stonitow Napawicz -	430		103 20
Ybre	3	Wydano do Szymonu	24	30	7 20
	10	Wydano do Szymonu	24	40	9 60
	19	Wydano do Szymonu	24	30	7 20
	1	Komnatyż Stonitow Napawicz -	530		127 20
Ybra	3	Wydano do Szymonu	24	30	7 20
	22	Wydano do Szymonu	24	30	7 20
	27	Wydano do Szymonu	24	30	7 20
	1	Komnatyż Stonitow Napawicz -	620		148 80
Januar	5	Wydano do Szymonu	24	30	7 20
	9	Wydano do Szymonu	24	30	7 20
	22	Wydano do Szymonu	24	30	7 20
	31	Wydano do Szymonu	24	30	7 20
		Komnatyż Stonitow Napawicz	740		177 60
Febuar	6	Wydano do Szymonu	24	30	7 20
	16	Wydano do Szymonu	24	30	7 20
	22	Wydano do Szymonu	24	30	7 20
	27	Wydano do Szymonu	24	30	7 20
		Komnatyż Stonitow Napawicz	860		206 40
Marca	8	Wydano do Szymonu	24	30	7 20
	16	Wydano do Szymonu	24	30	7 20
	22	Wydano do Szymonu	24	30	7 20
	30	Wydano do Szymonu	24	30	7 20
		Komnatyż Stonitow Napawicz	980		235 20

Accius one
40 adoxe
Accius
15 to
gross
10000
Opunt.

<i>Lyto</i>	<i>Pub</i>	<i>Rep</i>	<i>Pub</i>	<i>Rep</i>	<i>Pub</i>	<i>Rep</i>	<i>Pub</i>	<i>Rep</i>
				6 42		48		4 20
				6 42		48		4 20
				6 42		48		4 20
1 9			45	5 94		48		4 20
1 9			45	26 13		1 92		28 80
				6 42		48		4 20
4			9	4 42		48		4 20
3			1 50	5 22		48		4 20
1 9			4 25	42 49		3 36		50 40
1			50	6 42		48		4 20
				6 42		48		4 20
				6 42		48		4 20
1 1 9			4 45	62 45		4 80		42
				8 90		64		9 60
				6 42		48		4 20
				6 42		48		4 20
				6 42		48		4 20
1 1 9			4 45	91 54		6 88		103 20
				6 42		48		4 20
				8 90		48		9 60
				6 42		64		4 20
1 1 9			4 45	113 94		8 48		124 20
				6 42		48		4 20
				6 42		48		4 20
				6 42		48		4 20
1 1 9			4 45	134 13		9 92		148 80
				6 42		48		4 20
				6 42		48		4 20
				6 42		48		4 20
				6 42		48		4 20
1 1 9			4 45	101 1		11 84		144 60
				6 42		48		4 20
				6 42		48		4 20
				6 42		48		4 20
				6 42		48		4 20
1 1 9			4 45	184 80		13 46		206 40
				6 42		48		4 20
				6 42		48		4 20
				6 42		48		4 20
				6 42		48		4 20
1 1 9			4 45	214 44		15 68		235 20

Data		Symne		Porzalka		Naleki nowi		Dziata	
Miej Dni		Symonowicki		Grosy 1/4 1/6		Rub Kop		Poz's P	
		Kasymierowicka Strony		980	-	235	20	1	1
Apryla	6	Wydano do Symne		24	30	7	20	-	-
	13	Wydano do Symne		24	30	7	20	-	-
	18	Wydano do Symne		24	30	7	20	-	-
	24	Wydano do Symne		24	30	7	20	-	-
Maja		Komutaie S. Margaryta		1100	-	264	-	1	1
	1	Wydano do Symne		24	30	7	20	-	-
	12	Wydano do Symne		24	30	7	20	-	-
	23	Wydano do Symne		24	30	7	20	-	-
Junii		Komutaie S. Marcin		1190	-	285	60	1	1
	1	Wydano do Symne		24	30	7	20	-	-
	5	Wydano do Symne		24	30	7	20	-	-
	12	Wydano do Symne		24	30	7	20	-	-
	20	Wydano do Symne		24	30	7	20	-	-
				1310		314 40		1 1 9	

Produktname				Pimndaxe goTame		15 ⁴ groin Vpurd ¹⁰ ia		Bgrud			
				Pub	Kop	Pub	Kop	Pub	Kop		
				4	75	214	77	15	68	235	20
						6	72		48	7	20
						6	72		48	7	20
						6	72		48	7	20
						6	72		48	7	20
				4	75	241	65	17	60	264	-
						6	72		48	7	20
						6	72		48	7	20
						6	72		48	7	20
				4	75	261	81	19	4	285	60
						6	72		48	7	20
						6	72		48	7	20
						6	72		48	7	20
						6	72		48	7	20
				A	75	288	69	20	96	314	40

Data	Kontakta	Kontakta			Kontakta		Lito
		Paro	1/4	1/5	Paro	Kop.	
Maj 2010 <i>Szymon Czerniewiczki</i>							
Junii 24	Wydano do Szymona	24	29	1 3	7	0 1/2	
Julii 9	Wydano do Szymona	24	29	1 3	7	0 1/2	
	1 <i>Kontakta Stenistaw Popewicz</i>		58	3 2	14	13	
Augusta 12	Wydano do Szymona	20	29	1 3	5	89	79
	25 Wydano do Szymona	20	29	1 3	5	89	89
	1 <i>Kontakta Stenistaw Popewicz</i>		117	3 -	25	91	159
Abra 4	Wydano do Szymona	20	29	1 3	5	89	4
	11 Wydano do Szymona	20	29	1 3	5	89	
	26 Wydano do Szymona	20	29	1 3	5	89	
	1 <i>Kontakta Stenistaw Popewicz</i>		206	- 1	43	58	219
Abra 5	Wydano do Szymona	20	29	1 3	5	89	
	21 Wydano do Szymona	20	29	1 3	5	89	
	25 Wydano do Szymona	20	29	1 3	5	89	
	1 <i>Kontakta Stenistaw Popewicz</i>		294	1 2	61	25	219
Abra 1	Wydano do Szymona	24	29	1 3	7	0 1/2	
	13 Wydano do Szymona	24	29	1 3	7	0 1/2	
	1 <i>Kontakta Stenistaw Popewicz</i>		353	1 -	75	38	219
Abra 14	Wydano do Szymona	24	29	1 3	7	0 1/2	
	28 Wydano do Szymona	24	29	1 3	7	0 1/2	
	1 <i>Kontakta Stenistaw Popewicz</i>		412	- 2	89	51	219
Temer 11	Wydano do Szymona	24	29	1 3	7	0 1/2	
	<i>Kontakta Stenistaw Popewicz</i>		441	2 1	96	5 1/2	219
Februa 3	Wydano do Szymona	24	29	1 3	7	0 1/2	
	22 Wydano do Szymona	24	29	1 3	7	0 1/2	
	<i>Kontakta Stenistaw Popewicz</i>		500	1 3	110	40 1/2	219
Marca 12	Wydano do Szymona	24	29	1 3	7	0 1/2	
	27 Wydano do Szymona	24	29	1 3	7	0 1/2	
	<i>Kontakta Stenistaw Popewicz</i>		559	1 1	124	83 1/2	219
Aprila 24	Wydano do Szymona	24	29	1 3	7	0 1/2	
	<i>Kontakta Stenistaw Popewicz</i>		588	3 -	131	90	219
Maja 21	Wydano do Szymona	24	29	1 3	7	0 1/2	
	<i>Kontakta Stenistaw Popewicz</i>		618	- 3	138	9 1/2	219

Pimiron
 на хбон
 Pimion
 cre go
 Saive-
 15^{tr}
 grain
 17000
 17000
 Sguit.

	Pub Kop	Pub Kop	Pub Kop	Rec 0 Kop
		6 59 1/2	47	7 0 1/2
		6 59 1/2	47	7 0 1/2
		13 19	94	14 13
3 45	1 45		39	5 89
3	2 50		39	5 89
6 45	17 44	1 42	25	91
2	3 50		39	5 89
	5 50		39	5 89
	5 50		39	5 89
8 45	31 94	2 89	43	58
	5 50		39	5 89
	5 50		39	5 89
	5 50		39	5 89
8 45	48 44	4 6	61	25
	6 59 1/2		47	7 0 1/2
	6 59 1/2		47	7 0 1/2
8 45	61 63	5	75	38
	6 59 1/2		47	7 0 1/2
	6 59 1/2		47	7 0 1/2
8 45	74 82	5 94	89	51
	6 59 1/2		47	7 0 1/2
8 45	81 41 1/2	6 41	96	57 1/2
	6 59 1/2		47	7 0 1/2
	6 59 1/2		47	7 0 1/2
8 45	94 59 1/2	7 35	110	70 1/2
	6 59 1/2		47	7 0 1/2
	6 59 1/2		47	7 0 1/2
8 45	107 48 1/2	8 29	124	83 1/2
	6 59 1/2		47	7 0 1/2
8 45	114 38	8 46	131	90
	6 59 1/2		47	7 0 1/2
8 45	120 9 1/2	9 23	138	96 1/2

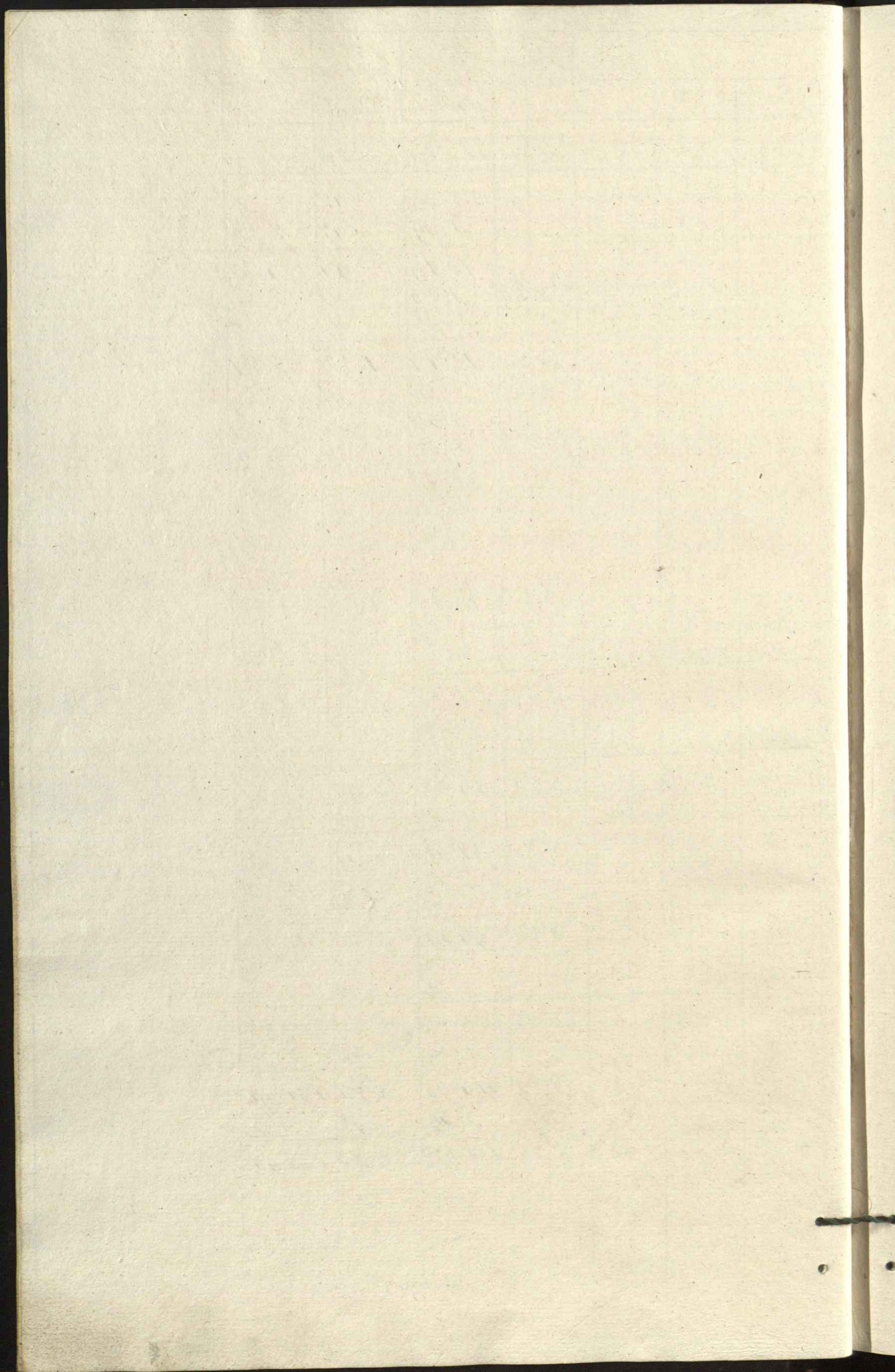

Data		Formalna Naliczenie						
		Grzy	1/4	1/10	Plat	Kop	Poz	1/8
Maj 10		Komnaty Stowarzyszenia						
Junia 24	Wydano do Skrytka	24	21		5	4		
Julia 19	Wydano do Skrytka	24	21		5	4		
Augusta 1		Komnaty Stowarzyszenia ^{immigrantska cena}						
22	Wydano do Skrytka	20	21		4	20		5
31	Wydano do Skrytka	20	21		4	20		3
1		Komnaty Stowarzyszenia						
18	Wydano do Skrytka	20	21		4	20		2
24	Wydano do Skrytka	20	21		4	20		1
30	Wydano do Skrytka	20	21		4	20		
1		Komnaty Stowarzyszenia						
9	Wydano do Skrytka	20	21		4	20		1
18	Wydano do Skrytka	20	21		4	20		
28	Wydano do Skrytka	20	21		4	20		
1		Komnaty Stowarzyszenia						
8	Wydano do Skrytka	24	21		5	4		2
22	Wydano do Skrytka	24	21		5	4		2
1		Komnaty Stowarzyszenia						
5	Wydano do Skrytka	24	21		5	4		1
22	Wydano do Skrytka	24	21		5	4		
1		Komnaty Stowarzyszenia						
7	Wydano do Skrytka	24	21		5	4		2
17	Wydano do Skrytka	24	21		5	4		2
30	Wydano do Skrytka	24	21		5	4		
1		Komnaty Stowarzyszenia						
9	Wydano do Skrytka	24	21		5	4		1
21	Wydano do Skrytka	24	21		5	4		
1		Komnaty Stowarzyszenia						
3	Wydano do Skrytka	24	21		5	4		
23	Wydano do Skrytka	24	21		5	4		
1		Komnaty Stowarzyszenia						
9	Wydano do Skrytka	24	21		5	4		3
20	Wydano do Skrytka	24	21		5	4		1
1		Komnaty Stowarzyszenia						
4	Wydano do Skrytka	24	21		5	4		
20	Wydano do Skrytka	24	21		5	4		
1		Komnaty Stowarzyszenia						
1	Wydano do Skrytka	24	21		5	4		3
		588			132	42		3

Dwies		Sermien		Kortoffel		Sermien da 15 ^{te} gotowe		Sermien da 15 ^{te} grain		Dziur	
P. B.	S. B.	P. B.	S. B.	P. B.	S. B.	P. B.	S. B.	P. B.	S. B.	P. B.	S. B.
								4 70%		33%	5 4
9						25		4 45%		33%	5 4
9						25		9 10		64	10 8
						250		1 42		28	4 20
						2		1 92		28	4 20
9						1 45		2 17		28	4 20
						6 50		14 64		1 51	22 68
						1		2 92		28	4 20
9			5			1 95		2 64		28	4 20
9			4			65		3 24		28	4 20
			1			10		3 82		28	4 20
			12			9 50		24 35		2 63	39 48
						50		3 42		28	4 20
								3 92		28	4 20
9						25		3 64		28	4 20
9			12			10 25		38 30		3 47	52 8
								4 70%		33%	5 4
			9			18		4 52%		33%	5 4
9			9 12			10 43		47 59		4 14	62 10
								4 70%		33%	5 4
9	1 9					1 26		3 44%		33%	5 4
	1 9		9 12			11 69		55 74		4 81	72 24
9			9			1 68		3 2 1/2		33%	5 4
	9					1 32		3 38 1/2		33%	5 4
								4 70%		33%	5 4
9	2		1 12			14 69		66 85 1/2		5 81 1/2	77 30
	1					84		3 86 1/2		33%	5 4
								4 70%		33%	5 4
9	3		1 12			15 53		75 42 1/2		6 18 1/2	87 14
								4 70%		33%	5 4
								4 70%		33%	5 4
9	3		1 12			15 53		84 83 1/2		7 15 1/2	107 52
								4 70%		33%	5 4
								4 70%		33%	5 4
9	3		1 12			15 53		94 24 1/2		7 82 1/2	117 60
								4 70%		33%	5 4
								4 70%		33%	5 4
9	3		1 12			15 53		103 65 1/2		8 49 1/2	127 68
								4 70%		33%	5 4
9	3		1 12			15 53		108 30		8 83	132 72

Porzenie na szumowidły
 w tej kop: 30. na szumowid
 w kop: 12. -

Data			Porząd No		Należ ności	
Miejscowość			Przebieg	Przebieg	Przebieg	Przebieg
		Przeniesienia Stronicy	588	..	132	42
Junii	8	Wydanie do Szymona	24	21	..	5 4
	20	Wydanie do Szymona	24	21	..	5 4
			<u>690</u>			<u>142 80</u>

Sygnis Kierowski

Grud.	15	Wydanie do Szymona	32	10	1 1	5 22
	30	Wydanie do Szymona	32	10	1 1	5 22
Kometaż Stanisław Rajewicz			32	2 2		10 44

Lytlo		Owies		Lyzmien		Kartofle		Pisnizke na prou- m		Opatata pinijska me		15 ¹ Gram Syrnka rxowi		Ogut	
B.	1/8 C.	B.	1/8 C.	B.	1/8 C.	B.	1/8	Pub.	Sup.	Pub.	Sup.	Pub.	Sup.	Pub.	Sup.
3	19	3	-	1	-	1	2	15	53	108	36	8	83	132	42
										4	40%		33%	5	4
										4	40%		33%	5	4
3	19	3	-	1	-	1	2	15	53	117	77	9	50	142	80
										4	8 1/2		3 1/2	5	22
										4	8 1/2		3 1/2	5	22
										9	75		69	10	44

Przychód stowary Krystej Wędliny podrobowej Mięsa y Łoju

Data	Miejsce	Mięsa Krysta		Wędli		Łój						
		Stwierdz. do	Stwierdz. do	na po- drobo- wą	na po- drobo- wą							
		Pudy	gr	Pudy	gr	Pudy	gr					
1839 ^o Junii 24.	Prunawentem podano.	13	3	6	25	9	16	5	5			
8bra	Kupiono przez Kasę	-	-	-	-	-	-	-	10	20		
8bra 23	u Nabitych 2 ^o Wicpry do wta	4	25 $\frac{1}{2}$	1	8	6	5	-	-	-		
	Konmataiz Męcuwicz	17	28 $\frac{1}{2}$	7	33	15	21	-	-	10	25	
Marca 27	Kupiono przez Kasę	-	-	-	-	-	-	-	-	-	15	
Aprila 10	Przyjęto z Wędłarni po 6 ^o wicpry	13	5	4	18	15	10 $\frac{1}{2}$	-	-	-	-	
Merca 1	Konmataiz Męcuwicz	3	0	33 $\frac{1}{2}$	12	11	30	31 $\frac{1}{2}$	-	-	11	-

Rechnung Moraw, Czechen, Mähling, Mieser, u. Loyer

Datum	Beschreibung	Moraw Czechen		Mähling		Loyer
		Stamm	Blatt	no po	oro po	
Monat		Rudj	Rudj	Rudj	Rudj	Rudj
Juni 24	u. Ordynari Cieladri Crachowstuey	12x		2 10x		
	Sotkowstuey	3x		30x		
	Kubachuey			1 1/2x		
	Sotkowstuey			1 1/2x		
	Braschewstuey	10x		2 20x		
	Dla Liniika Sacha do Kurynickigo			2 1x		
	Stolarowi Wincentemu			15x		
	Dla Ctopca i Gaspodyni do Laxaretu			2 1/2x		
	Przetopiono na smarowito mlynu i mtozami		x 20			
	Juli	Komitate J. Napawiez	2 5	2 0	9 10 1/2	
Na smarowito prawozow 1888						
Kanoniaka Lipskigo. Protata Kyrnichnickigo			x 10x			
Na smarowito Boryzki M. Brachnistra			x 4			
u. Ordynari Cieladri Braschewstuey		2 10x				
Crachowstuey		1 30x				
Sotkowstuey		2 1/2x				
Sotkowstuey		2 1/2x				
Kubachuey		2 1/2x				
Laxowemu do Kurynickigo Laxowi		1 30x				
Stolarowi Wincentemu	9x					
Dla Ctopca i Gaspodyni w Laxaretu	1 8x					
Juli	Komitate Stanislaw Napawiez	7 2 1/2	3 1/2	9 10 1/2		
	Na smarowito Mlynu i Mtozami		x 5x			5
	Na Cnacumie M. Kommissarowi					2 20
	Pisarzowi propinacyi					1
	Praxi Kowstumu					20
	Ekonomowi Braschewstuey					20
	Crachowstuey					1
	Sotkowstuey					1
	Chirurgowi Wlosianstuey					1
	Kydanu na zrobienie swiec Cypensawych					3
Juli	Komitate J. Napawiez	7 2 3/4	3 1/2	9 10 1/2		10 25
	Przetopiono na smarowito		x 19x			
	Parobkom przy browarze i wotach	x 2 1/2x				
	8 ^{mi} Parobkom przy budowlu korunn	x 2 1/2x				
3 ^{mi} Mularkom na Mize teden	x 9x					
Abt 23	Komitate J. Napawiez	9 8 1/2	1 18	9 10 1/2		10 25
	Laxowi do Kurynickigo	3 1/2x		x 15		
	Cieladri Laxaretowey	8x		x 15		
	Sotkowstuey	7x		x 30		
	Wbor Stronicy	9 2 1/2	1 18	10 3 1/2		10 25

Dalszy Przechod Okraszy

Data		Owasa Czysta		Wodna		Loy	
		stosunek		podrobo			
		Pud	funty	Pud	funty	Pud	funty
Maj 23	Konniatuz S. Przemienienia Strony	9 2/4	1 18	10 30 1/2			10 25
	Cieladzi Torkowskiej	7 1/2		35 1/2			
	Kabackiej	7 1/2		30 1/2			
	Crachowskiej	14 1/2		1 20 1/2			
	Braszcwińskiej	1 19 1/2		1 20 1/2			
	Parobnem Browarnym	2 1/2					
Jan 1	Konniatuz S. Rajewicz	12 21	1 18	15 21 1/2			10 25
	Wydano do Apteki na Maieu		3 1/2				
Feb 14	Wydano na Smarowidło		2 0				
Mar 27	Konniatuz S. Rajewicz	12 21	2 35	15 21 1/2			10 25
	Wydano na smarowidło szpaw						5
Apr 12	w Odrzynach Cieladzi Crachowskiej	12 1/2		2 15 1/2			
	Kabackiej			1 1/2			
	Saracitowej			2 1/2			
	Lesnikowic do Kuryckiego	4 1/2		12 1/2			
	Torkowskiej	7 1/2		35 1/2			
	Sonolubskiej	7 1/2		30 1/2			
	Braszcwińskiej	23 1/2		2 34 1/2			
	Parobnem browarnym i przy wetach	6 1/2					
Nov 1	Konniatuz S. Rajewicz	14 1/2	2 35	24 15 1/2			10 30
	Wydano na smarowidło Byzyski H. N. Racurix		2 1/2				
	Wydano na smarowidło byzyski przykrojonych szpaw		2 1/2				
	Wydano furmanom na stojak do Bultowa	3		7			
Mai 22	Wydano na lekarstwo dla Cieladzi		4 1/2				
	Na odrzynach Konniatuz S. Rajewicz		1 1/2				
Jun 12	Wydano na lekarstwo dla Cieladzi		12 1/2				
	Konniatuz Stanislaw Rajewicz	14 3/4	4 15	24 22 1/2			10 30

Przychód Soli

Data		Sól	
		Miara	Waga
		Garcy	$\frac{1}{4}$ Pudy funty
1839 ^o Junii 24.	Pernambuco sprzedano w Indjanie	5.	2.
Aug.	Kupiono w pinaku wiosna bism.	240	9.
Grze	Kupiono w pinaku wiosna sasi	174	-
l/cmur 1	Komnaty Stowizow Rogowicz	420	-
Marca 19	Kupiono w pinaku wiosna trzy	87	-
	Komnaty Stowizow Rogowicz	507	-

Soli Prochowa

Data		Miarę Soli		Waga
		Sary	1/4 Podyfunt	
Maj	miej			
Junii 24	w Ordynaryi	Chromowi Solwarku Crachowcow	6	-
		Chromowi Solwarku Sotkow	6	-
		Chirurgowi Wtosiarskiemu	3	-
		Cieladzi Braszewickiej	13	2
		Crachowskiej	12	-
		Sotkowskiej	4	2
		Sokolskiej	4	2
		Kwabackiej	4	2
		Laxaretowej	3	-
		Leimierzemu Lachowi do Kamyńskiego	2	1
		Stolarzowi Wincentemu	1	2
		Wydano do partu do Crachowcow	18	-
		w Ordynaryi Chromowi Solwarkowemu	3	-
		Pisarzowi Procentowemu	3	-
		Wydano do partu do Crachowcow	9	-
Augusta 15	Wydano do partu do Crachowcow		18	-
		1 Kommissar Stowista Wojewodz Latos	111	3
Juli 11	Wydano do Solania Nabitu w partu		18	-
2/1	w Ordynaryi	W Kommissarowi	20	-
		Pisarzowi Propinacyi	6	-
		Pisarzowi Procentowemu	3	-
		Chromowi w Braszewicach	3	-
		Chromowi w Sotkow	6	-
		Chromowi w Crachowcach	6	-
		Chirurgowi Wtosiarskiemu	3	-
		Cieladzi Braszewickiej	15	-
		Crachowskiej	12	-
		Sotkowskiej	4	2
		Sokolskiej	4	2
		Kwabackiej	4	2
		Laxaretowej	3	-
		Leimierzemu Lachowi do Kamyńskiego	2	1
		Stolarzowi Wincentemu	1	2
Juli 1	Kommissar Stowista Wojewodz Latos		224	-
	w Ordynaryi	Parobkom 3 ^o w Browarze	4	2
		8 ^o parobkom przy budowli Karczem	4	-
		3 ^o Mulaczom na Misiaj Teden	1	2
		Wydano dla Prebiterow w sporob podyfunt	12	-
		Kommissar Stowista Wojewodz	246	-

Dalszy Roztwór Soli

Data	Miejscie	Sól	
		Miara	Waga
		Paryż 1/2	Indyjski
		240	-
Xbra 21	W Ordynaryi Ekonomowi Sol. Crachowcow	x 6	-
	Chirurgowi Włocławskiemu	x 3	-
	Cieladni Szpitalowej	x 3	-
	Leśnikowi do Kurzyńskiego	x 2	1
	Uchelskiemu	x 4	2
	Na rozkaz 2 ^{ty} Wielkiej wydano	x 3	-
	W Ordynaryi W ^{nu} Kommissarzowi	x 10	-
	Pisarzowi propinacyi	x 3	-
	Prowentowemu	x 3	-
	Ekonomowi Brzeszczickiemu	x 3	-
	Sotkowskiemu	x 6	-
	Cieladni Sotkowskiemu	x 4	2
	Kabackiemu	x 4	2
	Crachowskiemu	x 9	-
	Braszkewickiemu	x 16	2
	Parobkom przy Browarze i wotach	x 4	2
	1 Komitet Szostakow Mawowicz	331	3
Lanica	Na rozkaz Wielkiej s ^{tu}	x 8	-
Marca 24	Chirurgowi Włocławskiemu w ordynaryi	x 3	-
	Cieladni Szpitalowej	x 3	-
	Cieladni Kabackiej	x 4	2
	Cieladni Crachowskiemu	x 12	-
	Cieladni Braszkewickiemu	x 16	2
	Cieladni Sotkowskiemu	x 4	2
	Cieladni Sotkowskiemu	x 4	2
	Ekonomowi Brzeszczickiemu	x 3	-
	Pisarzowi prowentowemu	x 3	-
	Ekonomowi Sotkowskiemu	x 6	-
	Ekonomowi Crachowcow	x 6	-
	W ^{nu} Kommissarzowi	x 10	-
	Pisarzowi propinacyi	x 3	-
	Leśnikowi do Kurzyńskiego	x 2	1
	Parobkom w Browarze i przy wotach	x 1	2
	Komitet Szostakow Mawowicz	422	2
Apryla 29	Wydano do partu w Crachowcy	x 9	-
Maja 14	Wydano do partu w Crachowcy	x 9	-
	W Ordynaryi Synaparcom	x 14	-
22	Wydano do partu w Crachowcy	x 9	-
	W Ordynaryi Komornikowi piśmienniczo	x 4	-
	W Ordynaryi Ekonomowi Lisowskiesmu	x 3	-
Junia 6	Wydano do partu do solenia Nabrata	x 18	-
		488	2

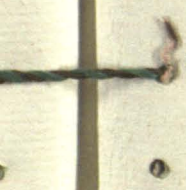

Przychoły Staw Suroczych

		Stawy Surocze						
		Bydłace			Lwice			
Data		Krowy	Kozy	Wielkie	Ciepłe	Dane	Miejsce	
Miejscowość		Suroczy						
1839 ² Mij 24.				1	1	3	4	6
Sulcu 24. Przyjęto x Crachowcow				3				
Augusta 30 x Braszewick					1		3	
Lipa Przyjęto x Braszewick							11	
x Crachowcow						1		
x Sokolka				1				
8 Lipa Przyjęto x Braszewick							13	1
1 Kromolice Stonistaw Napewicz			1	4	2	4	33	7
Przyjęto x Braszewick				1				
x Crachowcow						1		
x Totkowcy					3			
1 Kromolice Stonistaw Napewicz			1	5	5	5	33	7
Lipa Przyjęto x Braszewick							2	1
x Nabor					1			
Lipiec Przyjęto x Crachowcow						2		
x Sokolka					1			
Kromolice Stonistaw Napewicz			1	5	7	7	35	8
x Braszewick							1	3
Lipiec 29 Przyjęto x Crachowcow				1				
x Totkowcy						2		
Kromolice Stonistaw Napewicz			1	6	7	9	36	11
Maj 30 Przyjęto x Crachowcow i Braszewick				1				1
Lipiec Przyjęto x Braszewick						1	1	1
x Crachowcow					1			
x Totkowcy				1	2			
x Sokolka				1				
x Nabor					1			
Kromolice Stonistaw Napewicz			3	8	10	10	37	13
Maj 3 x Subacrow od Młocianina x wotw Markowego			1					
x Crachowcow				1	3			
x Sokolka			3					
x Nabor					1			
x Braszewick							4	9
Kromolice Stonistaw Napewicz			7	9	11	13	41	22
Lipiec 22 Przyjęto x Braszewick								6
			7	9	11	13	41	28

Proszę Skier Surowycę

Data		Stany Surowe					
		Bydło				Ciepłe	
		Koni	Wół	Krowy	Owce	Kozie	Swinie
<i>Maj</i>		<i>1. 1. 1. 1. 1. 1.</i>					
Xbr	oddano do Wyprawy					33	4
Xbr	oddano do Wyprawy					2	1
	Przedano	x 1	5	5	5		
<i>Przemyski Komitet</i>							
Xbr	oddano do Wyprawy					35	8
Xbr	Przedano do Pierocy					2	4
Xbr	Przedano do Kobrynia	x 2	3	4	5		
Xbr	oddano do Wyprawy						5
Xbr	Przedano					4	8
		7.	9	10	14	41	25

Przychođ Skar Wyprawnych

Data	Stany wyprawne	Podsumie							Owoc	
		Faleziowe			Faleziowe				Dziur	Mate
		Kornice	Mokoc	Faleziowe	Kornice	Mokoc	Faleziowe	Faleziowe		
1839 ^o Junii 24	Pomocnik Szlano	-	-	-	1	6	4	3	12	19
Abra	Przychođ x Wyprawy	-	1	-	-	-	-	-	-	-
Abra	Przychođ x Wyprawy	-	-	-	-	-	-	-	35	8
Otto	Kupiono	-	3	-	-	-	-	-	-	-
Aprila	Pomocnik Szlano	-	4	-	1	6	4	3	44	27
Aprila	Przychođ x Wyprawy	-	-	-	-	-	-	-	2	4
	Latus	-	4	-	1	6	4	3	49	31

Proszę o Skier Wyprawnych

Datta Miejsc Wyjeto do pomp na wiadorka i mapy Wyjeto na obuwie i koczuchy dla uroladzi Wyjeto do pomp na wiadorka i mapy Komotwie Stawintaw Naprawa Maja 15 Przedano Letis		Skier wyprawne							
		Podszewka			Falcrowe			Swept	
		Kamizy	Mielowce	Falcowice	Kamizy	Mielowce	Falcowice	Kamizy	Mielowce
Februor				1/4					
Aprila				2 1/2	1	4		3	39 2/4
				1/4					
Maja 15				3	1	4		3	39 2/4
									10
				3	1	4		3	49 2/4

Przychów prowincyj i Wetny

Data	Wetna		Przebieg północny	Sumowat	
	Wetna Ostryż Luric	Wetna Węże Luric		Wetna Luric	Wetna Luric
Mej 1839 ^a	Junij	Junij	Junij	Junij	Junij
1839 ^a Junij 24. Pusanewim Jucane					3
Abra 2 x Ostryżemna Sagniat Cocto	3	38			
Maie 15 x Ostryżemna Luric Cocto	22	10			
Obnohow	2	25			
Remotiel Honistaw Rapucuriz	28	33			3

Prochod proumeny v Netra

Dátta	Miej. Smi	Netra		Pudry	Pudry	Suroty	Lokau
		Wtrocki nie	Wtrocki nie				
4bra	Przedano do Kobrynia	3	38				
Maja 16	Przedano do Pruzanney	24	35				
	Kometai, Staniatai Napawiez	28	33				

Przychód prowincyi z

W t o k

		z Wstarcia		z Wytzie	
		Len	Konopie	Len	Konopie
		Pudy	Pudy	Pudy	Pudy
	1859 Junii 24	Permanentem podane ..		20	
		u Szkoły w robotach nr: 1838.			
Julii		Przyjęto od Szkoły Szarciewickiego			
		— — — — — Kowelowskiego			
Świeca	13	Przyjęto od Szkoły Szarciewickiego			
	1	Konnotacja S. Napierewicz Łotos		20	
Grudnia	22	Przyjęto od Szkoły Kowelowskiego			
Stycznia	16	Przyjęto od Szkoły Szarciewickiego			
		Przyjęto do Prowentu		8	13
		Konnotacja Stanisław Napierewicz		8	20
Marca	14	Przyjęto od Szkoły Kowelowskiego			
Apryla	6	Przyjęto od Szkoły Szarciewickiego			
		w Braniewie			
Maja		Dostatek z Wytzie w Czachowcach			
		w Szarowce			
		Konnotacja Stanisław Napierewicz		8	20
Junii		Przyjęto od Szkoły Szarciewickiego			

Průběh výnosů

vše		Průběh				přítomno					
pania		Wjerevania		Salko	Amiridac	Barrean	Aprichobac	Stachic	Amiridac	Barrean	Aprichobac
Keropic	Ler	Paucen	Paucen	Stachic	Furty			Lokec			
Pudy	Pudy	Pudy	Pudy								
2	20	8		618				111 1/2	162 1/2	305 1/2	641
				60				43 1/2			
								44 1/2			
								42 1/2			
2	20	8		618				331 1/2	162 1/2	305 1/2	641
								44 1/2			
								46			
<u>Potravnice</u>											
33	6	37	30	3							
33	7	5	30	3	618			482 1/2	162 1/2	305 1/2	641
								44			
								42			
									261 1/2	403 1/2	
										635	55 1/2
										470	260
33	7	5	30	3	618			628 1/2	423 1/2	1813 1/2	455 1/2
								42 1/2			

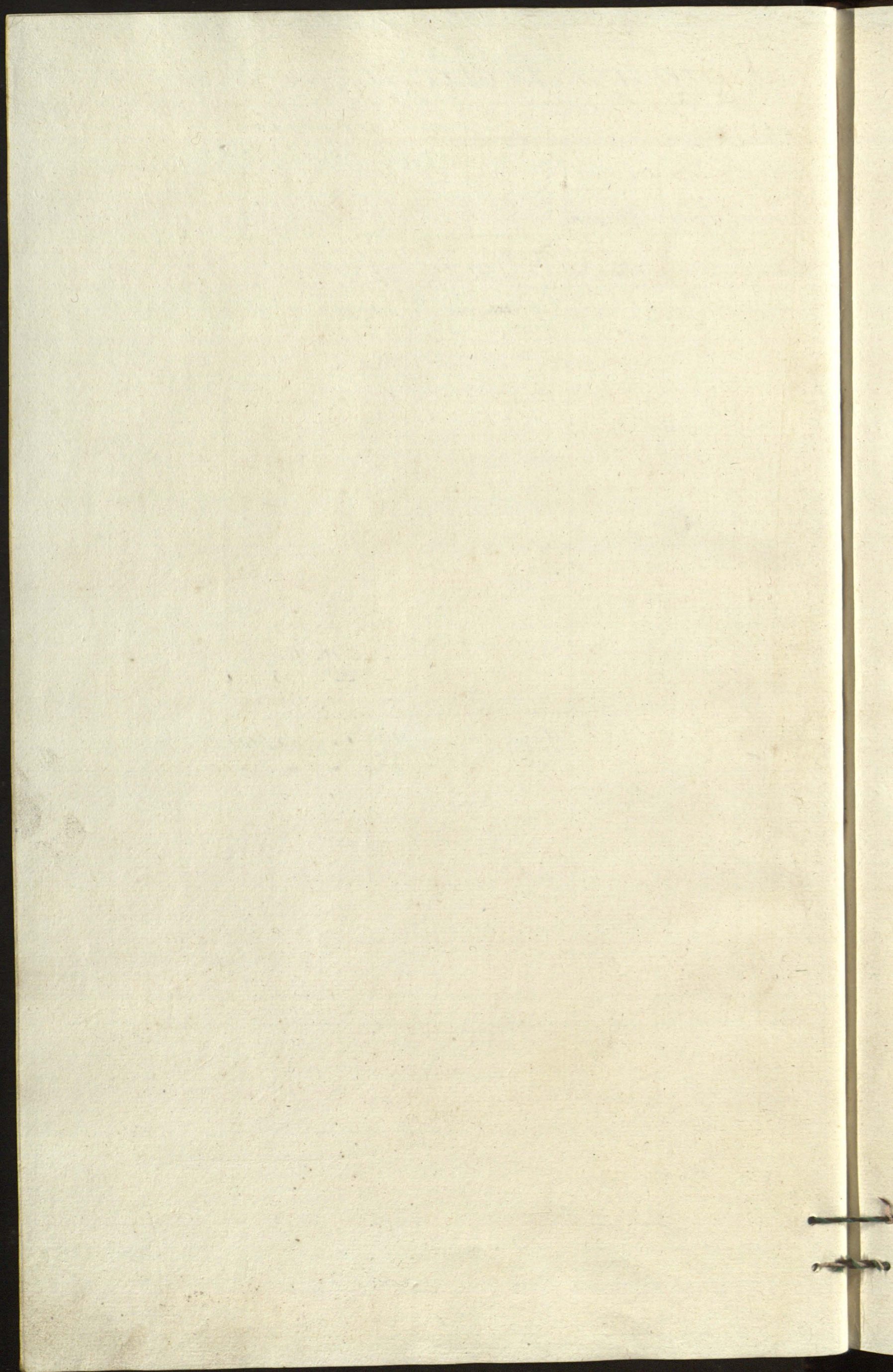

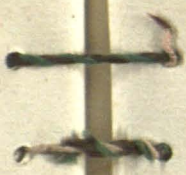

Rozhled Prowenyji

Data	W t o		
	Wytarcia		
	Len	Korupa	
		Pudy	Pudy
Mej 20 ^o	Wydano dla cztosci i Gospodyni Saxeckowey		
	Wedlug przekazania Chirurgowi Wlosickiemu		
Julii 11	Wydano Skarbowi Kawalowskiemu do Wytarcia		
	Wydano Skarbowi Skarczewickiemu		
Komnaty Stonistaw Napiewcz			
Abra 20	Przedano S ^{ku} A. Wasowskiemu Lipskiemu		
Abra 14	Wydano do wytkania do Skarczewickiemu		
	Wydano na sprazycie worow brownych		
21	Wydano na sprazycie sadna do swazenia stacy		
	Wydano na podrobeni do uwiazywania wotow		
Komnaty Stonistaw Napiewcz			
Abra 22	Wydano do Wytarcia do Kawalowia		
	Przedano		
Komnaty Stonistaw Napiewcz			
Febur 3	Wydano do Wytarcia Skarbowi Skarczewickiemu		
	Wydano na sprazycie worow do wozenia stacy		
	Przekazu W ^{ku} Kommissarza danu W ^{ku} Assessorowi		
	Przedano do Nimmrowa		
	Wedlug przekazania Ekonomowi Potockiemu		
	Sto. Wicemajstrowi Kommissarskiemu		
	Wydano do Apteki na sprazycie		
	Na dratwy i nici do sprazycia obwiaz i Nojiskow cheladzi		
	Wydano do sprazycia i wytkania do	Wlaszchick	
		Skarczewicki	
		Toskow	
Komnaty Stonistaw Napiewcz			
Marca 14	Wydano Skarbowi Kawalowskiemu		
14	Wydano Skarbowi Skarczewickiemu		
15	Wydano do sprazycia na Kucel		
Aprila 8	Wydano Skarbowi Skarczewickiemu		
11	Przedano do Piskowicz		
Komnaty Stonistaw Napiewcz			
Maja 4	Przedano do Piskowicz		
15	Przedano		
	W Gratyfikacyi danu W ^{ku} Skarbowemu i Assessorowi		
	Wbor Stronicy		

4. Snu y. Kropki

K n o				Briedra				Stamina			
Kytrepama		Kycerama		Julka	Kusiba	Pavama	Kyriba	Staka	Kusiba	Pavama	Kyriba
Len	Konops	Len	Pavama	Julka	Kusiba	Pavama	Kyriba	Staka	Kusiba	Pavama	Kyriba
Pudy	Pudy	Pudy	Pudy	Pudy	Pudy	Pudy	Pudy	Pudy	Pudy	Pudy	Pudy
									10	59	
									10	20	
				60							
				60							
				120					20	79	
								x 7 1/2	x 15		
								x 30 1/2	x 20		
				60							
											36
											94
	x 2 20										
	2 20			180					111	40	94 130
				60							
									x 68 1/2		
	2 20			240					111	108 1/2	94 130
				60							
1											72
10											
2											
		x 1 20									
		x 2									
		x 5									
	Petrophi	x 2									
	x 16 20	x 2		1 3 13							
	x 5 20			x 20 30							
	x 11										
13	33	3 27	30	3 300					111	108 1/2	94 202
				60							
				60							
		x 1									
				60							
		x 1									
13	33	5 27	30	3 480					111	108 1/2	94 202
		x 1									
									72	x 30	x 324
										x 17	
13	33	6 29	30	3 480					183	108 1/2	141 529

Dalszy Prochod prouen-

Data		Wt			
		% Wytarcia			
		Len	Nieroznie	Len	Nieroznie
Maj 1822		pud	pud	pud	pud
Maj 22	<p><i>Z Przemyslenia Stronicy</i></p> <p>Przedano do</p> <p>Wydano na klinni do robienia wosku u panice</p> <p>Wzieto na Materas do Nanafy</p> <p>Wedlug przekazania Pivarkowi propimacy</p> <p style="padding-left: 150px;">Pivarkowi prouentowemu</p> <p style="padding-left: 150px;">Sobolnicki</p> <p style="padding-left: 150px;">Nabacki</p> <p>Chladni wedlug przekazania</p> <p style="padding-left: 150px;">Czackowicki</p> <p style="padding-left: 150px;">Sotkowicki</p> <p style="padding-left: 150px;">Braslawicki</p> <p>Wedlug przekazania Buchane Komornikowa</p> <p>Dla dworu sierot w Sotkowicy i Czackowcach i gospodyni Taxaretowicy</p>				
Junii	<p>Komotuis Stonistaw Rozumowicz</p> <p>Przedano do Kobrynia</p> <p>Przedano</p>				
	<p>Komotuis Stawitaw Rozumowicz</p>			2 20	

ци и Сму и Комуни
от. на

« Нытх. спанде » « Нытх. сане »				Полк. «...»			Потро								
Лев		Потро		Лев		Потро		Потро	Потро	Потро	Потро				
пуд	лунт	пуд	лунт	пуд	лунт	пуд	лунт	лунт	лунт	лунт	лунт				
13		33		6	20	30	3	480				183	108 1/2	141	520
															668 1/2
															66
															10
															20
															20
															10 65
															10 65
															50 250
															10 65
															20 230
															34
															20
13		33		4	5	30	3	480				183	228 1/2	942	1195
															401 1/2 233 1/2
															81 1/2 25
13		33		4	5	30	3	480				183	310 1/2	1398	1448 1/2
								198				518	113 1/2	415 1/2	7 1/2

Przychod Chmielu i Wosku

		Chmiel Wosk	Wosk Chmiel
		Sudy funt	Sudy funt
	1839 ^o Junii 24. Remanentem fobare	9	16. 15.
Abra	Przyjato u Solwartu Braszewick	-	5 2
	Do u Crachowcow	-	3 5
	Do u Gotnowy	-	4 18
	Komoliz Stomistow Karawicz Lotos	9 29	-
	Przyjato u podewrannia rzykot	3 1/2	-
Aprila	Przyjato u podewrannia rzykot	4 1/2	-
	Komoliz Stomistow Karawicz	20	29

Prochow

Maja 3	Przedano do Berexy	20	-
--------	--------------------	----	---

1
2
3
4
5
6
7
8



Przebieg Helara y Stalu

		Helaro	Stalu
		Prudy	Standy
	1839 Janii 23. Remansem Juraw	10	-
	Kupiono praxe N ^{ro} Kommissarka	1	10
Abra	Kupiono praxe N ^{ro} Kommissarka	1	10
Abra	Kupiono praxe N ^{ro} Kommissarka	-	2
Januar	6 Kupiono praxe N ^{ro} Kommissarka	2	23
Konnotue Stanislaw Popuicz		5	13 1/2
Marca	29 Kupiono praxe N ^{ro} Kommissarka	1	34

Przebieg

Abra	Do Mto arm na scube i klammę wydano	-	7	-
	Do pomp na krobienie kormanu nowego i reperacyz starego wzyto	-	8 1/2	-
	Do kartony Przewidzicy na kurtow per 5 Zawias per 5. zakoch per 5 i praxe uwer 2 Do oliwki i do drzewi smolow per 4. ka- wias per 4. wydano	-	1	1/4
	1 Konnotue Stanislaw Popuicz	1	29 1/2	-
Abra	28 Wydano na krobienie obraca do pompy	1	6	-
	Na naprawe dwóch pradowi osiowym	1	12	-
Januar	Wydano na przę do pompy	1	13	-
	Na krobienie duszki do wiadre przy stumy	-	4	-
	Konnotue Stanislaw Popuicz	3	24 1/2	-
Marca	15 Wydano na trzy obrace do pompy	1	20	-
	30 Dano na krobienie sawoni i oliwki wia- dorka i kormanu w pompy	1	5	-
	Na nastaleni mtozow mlynowych	-	1	-
	Konnotue Stanislaw Popuicz	4	15 1/2	1
Aprila	27 Wydano na przę do picow w pradowi	1	8	-
Maia	Wydano na krobienie Prjdi do kopania fosfu	1	30	-
	Na narozniki do socki kornicy	-	14	-
	Na przedurzenie i nastaleni urzeczona Młynowego	-	34	1
	Na smutki do drzewi nowego bledywni	-	23	-

7-701

Przedajni Maki Kytarczy

Data			Waga
May	dnia		Ruby funty
A. Sulej	24	Przedano do Osipowick	112 20
	30	Przedano do Osipowick	214 ~
August	7	Przedano do Lachowick	129 20
	20	Przedano do Lachowick	320 ~
	1	Komrotojs Stanislaw Popowicz	809 ~
Ybra		Przedano do Osipowick	330 ~
		Przedano do Lachowick	500 ~
	1	Komrotojs Stanislaw Popowicz	1045 ~
Stre		Przedano do Lachowick	502 20
		Komrotojs Stanislaw Popowicz	2,204 20
Maie		Przedano do Wladislaw W ^o Orszak	1,012 ~
Junie		Przedano do Jeredreina W ^o Orszak	405 ~
		Suma	3,625 20

Przychody Siemicy

Data	Miej. Dnia		Zobowiąz.	
			Rub.	kop.
	Julia	Na przedak Gorzalki Parcy 200 po kop. 17 1/2 danta	36	3
	po 31	Na Wyszynku Gorzalki Hebrano	170	61
	Augusta	Na przedak Wodni Parcy 245 po kop. 17 1/2 danta	42	8 1/2
	po 31	Na Wyszynku Gorzalki Hebrano	165	40 1/2
		1 Komnaty Stawow Napawicz	415	~
	Abra po 30	Na przedak Wodni Parcy 1150 po kop. 15 danta	172	50
		Na przedak Wodni Parcy 2900 po kop. 15	445	35
		Na przedak Wodni Parcy 330 po kop. 17 1/2	57	75
		x Wyszynko na Wyszynku Gorzalki danta	242	20
		1 Komnaty Stawow Napawicz	1337	80
	Abra po 31	Na przedak Wodni Parcy 670 po kop. 15	101	92 1/2
		Na przedak Wodni Parcy 783 po kop. 15	150	50
		Hebrano x Wyszynko na Gorzalki	201	30
		1 Komnaty Stawow Napawicz	1857	68 1/2
	Abra po 30	Na przedak Wodni Parcy 620 po kop. 20 danta	124	~
		Hebrano x Wyszynko na Gorzalki	222	90 1/2
		x Wyszynko na piwo	4	09
		1 Komnaty Stawow Napawicz Latos	2209	34
	Abra po 31	Na przedak Wodni Parcy 214 po kop. 20 danta	42	80
		Hebrano x Wyszynko na Gorzalki	243	49
		1 Komnaty Stawow Napawicz	2495	63
	Januar po 31	Na przedak Gorzalki Parcy 260 1/4 po kop. 20	52	3
	31. 1. 1840.	Hebrano x Wyszynko na Gorzalki	190	77
		Dlko. na wyszynku piwo	5	3
		Komnaty Stawow Napawicz	2743	48
	Febru po 29	Na przedak Wodni Parcy 367 po kop. 20 danta	73	40
		Hebrano x Wyszynko na Gorzalki	251	1/2
		Komnaty Stawow Napawicz	3067	88 1/2
	Marca po 31	Na przedak Wodni Parcy 155 1/4 po kop. 20	31	5
		Hebrano x Wyszynko na Gorzalki	189	80
		Komnaty Stawow Napawicz	3288	73 1/2

Kuchnia Sinijskiej

		w Srebrze
		Rub. kop.
Julii 31	Wniezione do Kaszy Dwornej pod Kwit N ^o Komisarska	206 66
August 31	Wniezione do Kaszy Dwornej pod Kwit N ^o Komisarska	208 34
1 4bra	Konnotaj Stanislaw Popucwicz - Wniezione do Kaszy Dwornej pod Kwit N ^o Komisarska	415 - 172 50
po 30	Wniezione do Kaszy Dwornej pod Kwit N ^o Komisarska	750 30
1 5bra	Konnotaj Stanislaw Popucwicz - Wniezione do Kaszy Dwornej pod Kwit N ^o Komisarska	1337 80 519 35
1 9bra 30	Konnotaj Stanislaw Popucwicz - Wniezione do Kaszy Dwornej pod Kwit N ^o Komisarska	1857 68 1/2 351 65 1/2
1 Xbra po 31	Konnotaj Stanislaw Popucwicz - Wniezione do Kaszy Dwornej pod Kwit N ^o Komisarska	2209 3 1/4 286 29
1 Januar 31	Konnotaj Stanislaw Popucwicz - Wniezione do Kaszy Dwornej pod Kwit N ^o Komisarska	2495 63 247 85
1 Februar 29	Konnotaj Stanislaw Popucwicz - Wniezione do Kaszy Dwornej pod Kwit N ^o Komisarska	2743 48 324 40 1/2
1 Marec 31	Konnotaj Stanislaw Popucwicz - Wniezione do Kaszy Dwornej pod Kwit N ^o Komisarska	3067 88 1/2 220 85
1	Konnotaj Stanislaw Popucwicz	3288 73 1/2

Dalszy przychód Piernicy

Data	Miej. Dmie		Srebrny	
			Pub	Kop
		Przeniesienia Strony	3288	73 1/2
Maj 30		Na sprzedaż Wódki Gany 7 1/2 po kop. 16 1/2 Danto	118	30 1/2
		Na sprzedaż Wódki Gany 119, po kop. 20 Danto	23	80
		Hebrano x Uzynnow na Gorzałki	283	5 1/2
		Komotwie Stawistaw Napiewicz	3714	41
Maj 30		Na sprzedaż Wódki Gany 6, 2 1/2 po kop. 16 1/2 Danto	1025	42 1/2
		Na sprzedaż Wódki Gany 285 1/2 po kop. 17 1/2	49	92
		Na sprzedaż Wódki Gany 18 1/2 po kop. 20	37	55
		Hebrano x Uzynnow na Gorzałki	184	94
		Komotwie Stawistaw Napiewicz	5012	54 1/2
Junia 24		Na sprzedaż Wódki Gany 148 po kop. 16 1/2 Danto	24	42
		„ „ Gany 8, po kop. 17 1/2	1	40
		„ „ Gany 188 1/2 po kop. 20	37	70
		„ „ Hebrano x Uzynnow	400	62

Dalszy Rozchod pienizny

Data		Srebrna	
Maj	Ince	Rub	Kop
	4 przeniemiemia Stroy	3,288	73½
Aprila 30	Wniezione do Kaszy Dwornej pod Kwat N ^o 1 ^o Kommissarza	425	6¼
Maja 1	Komnata Stanislaw Nowuriz	3,714	41
Maja 30	Wniezione do Kaszy Dwornej pod Kwat N ^o 1 ^o Kommissarza	1,298	13¼
	Komnata Stanislaw Nowuriz	5,012	54¼
Junia 24	Wniezione do Kaszy Dwornej pod Kwat N ^o 1 ^o Kommissarza	464	14

Janowi Regestra Profinancji i Skarbowej Generali Marce ptosowce
i karubrykowane do najaduraczejego Kuidozieiniego zapisywania Skychodow
i rozchodow wpeleciai skiegoz tow semia obrych, podaje M^{ro} Janowi Jan
owspieemu Szkarowi Profinancji Alttsei Brasawier profsienij Daud 1833
Boku Nuiii 24. Dnia Roguyki. Rubuison



and
w
fau
183

