

Braslaw

Rejestra Krestencyjne
 Fincow Braslawick
 Od daty 24 Junij 1837 do tey samey
 daty 1838. Sporjadzone.

[Faint, illegible handwriting in cursive script, possibly bleed-through from the reverse side of the page.]

Data		Wymiar Orimego Zysa	pobór w Snopek		Namiar	w Liarnie			
Mies	Dzień		Pop	Sno		Ekspen	Przebieg	1871	1872
Aug	11	z Ostrawow			Namiarowa -	5.6	6	1	6
	2	z Młocowa Praby	12	57	Namiar	3.7	8	1	-
	7	z Młocowa Krasowca	54	-	Namiar	21	6	9	1
	20	z Młocowa	9						
	20	z Młocowa	50	20	Namiar	16	7	6	-
Apr	10	z Młocowa	3		Namiar	5	9		1
8bra	15	z Młocowa	45	45	Namiar	12	6	-	11
	28	z Młocowa	35	40	Namiar	10	9	7	9
qbr	'1	z Młocowa	57	20	Namiar	16	1	9	11
	15	z Młocowa	78	20	Namiar	14	7	-	25
	20	z Młocowa Starego	29	-	Namiar	9	3	-	7
	27	z Młocowa Starego	70	-	Namiar	20	2	-	22
8bra	4	z Młocowa d -	36	-	Namiar	10	3	-	12
	30	z Młocowa Nowe	26		Namiar	9	1	-	1
		do Starego Zysa	6						
Gen	8	z Młocowa Starego	48		Namiar	19	2	-	4
	15	z Młocowa Starego	14						
	22	z Młocowa Starego	69	40	Namiar	18	2	9	23
	29	z Młocowa Starego	37						
Febr	3	z Młocowa Starego	34	50	pob. 97. snopow 40	27	4	6	3
	2	w wosaku z młocow	28	50					
		do Starego	50		Namiar	12	7	-	3
		w wosaku	41	20	Namiar	10	2	-	4
		Nowy z Młocowa	51	30	Namiar	12	6	-	12
Mar	5	do Młocowa Starego	58	-	Namiar	19	7	-	1
	7	z Młocowa Nowy	42	30	Namiar	10	1	-	6
	12	z Młocowa Starego	135	40	Namiar	33	3	-	4
	16	z młocow st. starego	26		Namiar	6			2
		w wosaku z młocow	83	40	Namiar	21	4	9	23
	19	z Młocowa Nowy	103	-	Namiar	26	4	-	3
	24	z Młocowa Starego	92	40	Namiar	24	6	-	2
	26	z młocow	55	10	Namiar	14	1	8	1
	30	z Młocowa Starego	53	10	Namiar	12	5	9	7
	31	z młocow z młocow	15	48	Namiar	1	-	4	1
Apr	13	z Młocowa	62	17	Namiar	18	6	-	2
	27	z Młocowa	90	33	Namiar	30	-	-	3
Ogółt -			1709	33	Suma psychodu	476	-	12	46

Datta		Khowe w Drope	Khowe w Drope	Namian	Diarnee					
Mis.	Dir.				Expstem	Posted	M	1/8	M	1/8
Symtot w/ Serenicy										
Aug	19	2	Mtoona probly	4 50	Namian	-	5 8	-	17	
	25	2	Mtoona	44	Namian	9	-	16	-	
Nov	12		Otrokaw	-	Namian	2	-	-	9	
Dec	13	2	Mtoona	18 20	Namian	2	4	3	16	
Apr	15	2	Mtoona	24	Namian	2	5	-	5	
Apr	4	2	Mtoona	50 40	} ju Khowe 94 2:40 Namian					
	11	2	Mtoona	44			11	9	1	-
	22	2	Mtoona	86						
	29	2	Mtoona	18. 10			14	29	3	2
Ogett			290	-	Ogett	39	7 12	7	2 6	

Data		Ubozi 10	Snopca		w Ziarnie			
Miesi	Days		P. J.		Cystem		Polca	
					1/2	1/4	1/2	1/4
		<i>Scymnia</i>		<i>Namiaru</i>				
July	12	2	Otrawow			1.9		2.14
			Spensdy 2 Mtozna	551		119		2.0
			Otrawow			19		9
July	18	2	Mtozna					
July	22	2	Mtozna	36		9		14
Jan	22	2	Mtozna	20				
			20	20		163		579
Mar	20	2	Mtozna	92		14	316	249
Apr	13	2	Mtozna	9649		19	39	254
			21	80		18	12	1311
			<i>Latus</i>	351		80	510	14.65

Data		Wymiot <u>Orszak</u>	Yboze w Srobie		Namiar	w Ziarnie				
Mies	Dni		R.	S.		Czystem		Posko.		
						13.	18 1/2	13.	18 1/2	
Febr	9	2 Młocowa jiraby	9	2	Namiar	34	2	4		
	0	Otruskow			Namiar	21		2		
	0	Otruskow			Namiar	7	9		26	
	0	proby z Młocowa W. gieskiego	2	37	Namiar	1	4		12	
Apr	20	2 Młocowa	30		} jeb 73 Namiar					
	25	2 Młocowa	43			284			329	
Apr	11	2 Młocowa	20		Namiar	71		1		
		2 Młocowa	24		Namiar	74	10	7		
Gen	15	2 Młocowa	42		Namiar	131		3		
	0	2 Młocowa	24		Namiar	8		14		
Febr	3	2 Młocowa	36		} Namiar	22				
	9	2 Młocowa	24			15			33	9
	19	2 Młocowa	50			15			4	
		2 Młocowa	58	10	Namiar	225		16	9	
Mar	12	2 Młocowa	111		Namiar	325		52		
	17	2 Młocowa	105		Namiar	337		41		
Apr		2 Młocowa Węgierskiego	121	10	Namiar	612	655			
S. Magawicz Latus - 700					Latus -	2544	1335	9		

2

Datta		Uboze w Anofe	w Liarnie	Crystem		Popeda			
Mis:	Dei			N:	S:	N:	1/8 1/4	N:	1/8 1/4
		<u>Ombot Geyri.</u>			<u>Namiar</u>				
Alra	20	2 Mtocone	94		Namiaru	9	9	1	29

Data

Date			Woz	<u>Namiora</u>	w. Tiornu 8.	
Mois.	Die				Cryptem	Postes
					12/8 ^{1/2}	12/8 ^{1/2}
Apr	13	6 trusek	-	Namiora		8
x 30	2	Mtoconu Ntka	(24)	Namiora Er.	9-9	129
	31	2 Mtoconu	1	Namiora	-10	2
Nov.	20	2 Mtoconu	70	Namiora	83	1
		2 Mtoconu	29			
		1 Popunicy Lalos	100	Lalos -	8310	182

Comtat Fosali -
Comtat Prepanu

Namiora

Apr	29	2 Mtoconu	3	Namiora	12	
-----	----	-----------	---	---------	----	--

Data

in
snopi

Wzrost

Mis: Dca

Wzrost Bobu

Kop. Inw:

Wzrost

Wzrost Posteo

13: 1/8 1/4 13: 1/8 1/4

Wzrost Prosa

Wzrost

1696 - 1700

1700 - 1705

169 - 14

Przychód Siana Stomy ^{wsp} Pulojowej y Plew.

Data			Miano		Stom.		Plew.	
			Grzy	Stok	No.	S.	B.	1/2
Junij	24	Permanentem podaje się	6		68		149	
Julij	9	w przetoku Siana Zebrano Stogow 5. -	80					
	31.	Zebrano Siana Stogow 10.	100	100				
		Do Szopy z Wieziono Sionu	20					
		Urobiono na blotach powiatkida stogow dwa		100				
August	31.	w pokoni blotnego sztokow 8.		45	10		10	
		(do ukoszone na siernia przyjece		30				
Apr	30	z Namieraw Natanes.					20	
Apr	31	z wywionie Nomanes wymiatu			10		30	
Januar	24	z wymiatow			10		80	
Febr	28	z wymiatow			10		50	
Mar.	31	z wymiatow			10		180	
Apr	21	z Wymiatu wywionie			10		20	
Ogout przychodu			206	275	128		550	
przyjeto x folwarku Crachowcow							205	
			206	275	128		755	

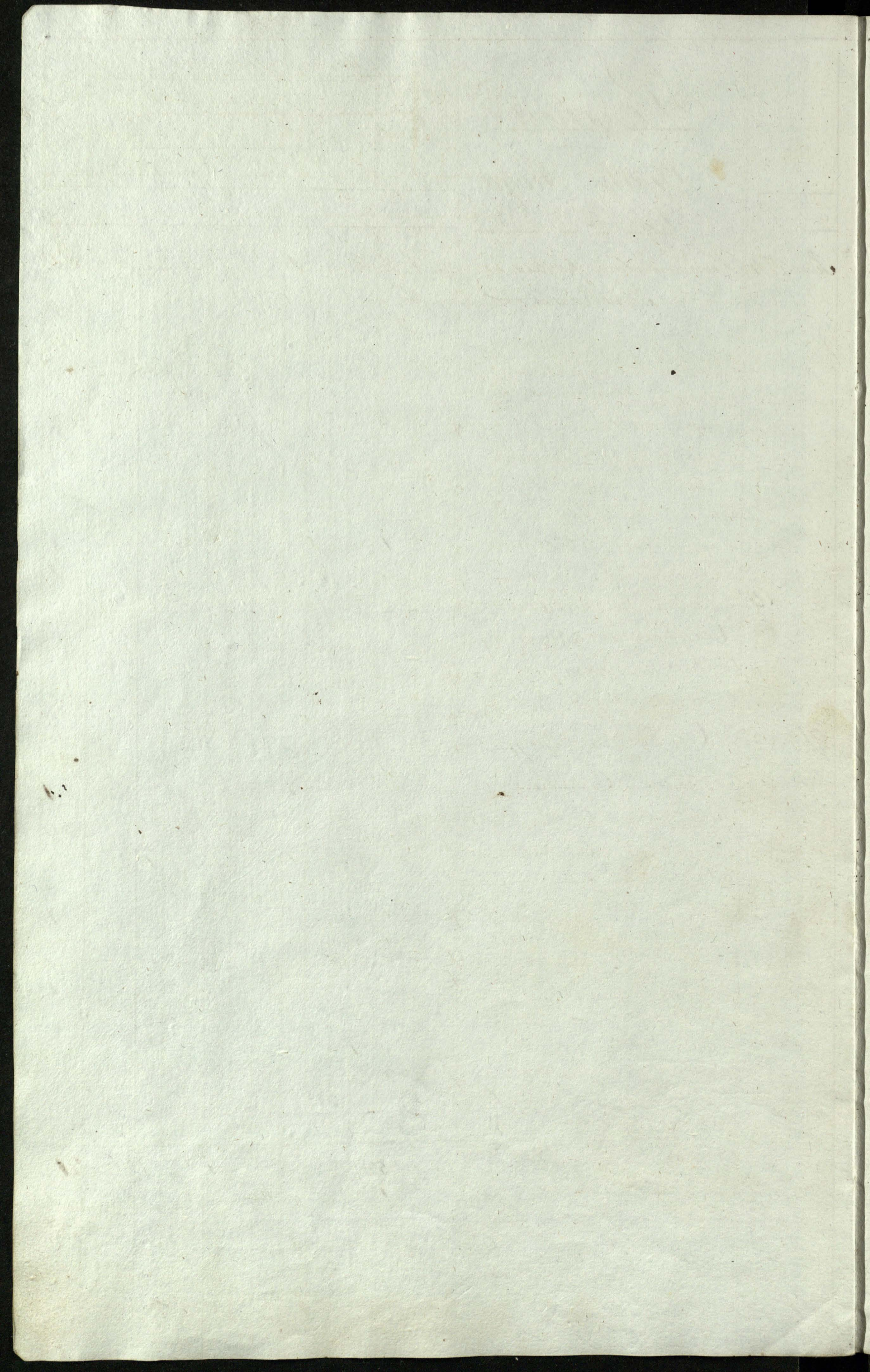

Rozch szana stomey Kubowej y Pien 1837/8. 12.

Data		Opis	Szano		Pien	
			Wozg	Wtal	Wozg	Wtal
Julii	20	na powrocie Nowego Szichro ujednoliceniu	-	-	45	-
		na powrocie Kopy pod Krowarem przy wstawieniu	-	-	8	-
		Dla Cielat sztan 8-	2	-	-	-
Augusta	31	Dla cielat sztan	2	-	-	-
		Dla koni oficyalistych	2	-	-	-
Ybra	31	Dla koni chirurga Rosakiewicza	3	-	-	-
		Dla Cielat owiec Korych	2	-	-	-
		Dla koni oficyalistych	4	-	-	-
Sztosa	31	Dla wataw Karmnych 60	20	-	-	-
		Dla Cielat owiec Korych	5	-	-	-
		Dla koni chirurga	4	-	-	-
		Dla koni oficyalistych	6	-	-	-
Apra	30	Dla wataw Karmnych Cielat	3	20	-	189
		Dla Wzoda na Inerionna	-	16	-	-
		Dla koni oficyalistych	11	-	-	-
		Dla koni Chirurga	4	-	-	-
Maja	31	Dla Zwiatow Ekspedaworu	10	40	-	-
		Dla koni oficyalistych	15	-	-	-
		Dla Karmnych Wataw	-	-	-	-
Junia	24	Dla Zwiatow ujednoliceniu Karmnych Wataw	15	50	-	200
		Dla koni oficyalistych	-	-	-	160
Julia	28	Dla Zwiatow ujednoliceniu	15	-	-	109
		Dla koni oficyalistych	15	50	-	-
Marca	31	Dla koni oficyalistych	15	-	-	-
		Dla Zwiatow Dworzych	15	-	-	-
Apra	30	Dla Zwiatow ujednoliceniu	15	50	-	50
		Dla koni oficyalistych	30	15	-	62
Maja	30	Dla koni oficyalistych	10	-	-	-
		Dla Cielat wataw Krow	2	2	-	-
		na powrocie szichro prawstawego	1	2	-	-
		Ogull - rozrachunek	206	265	80	74

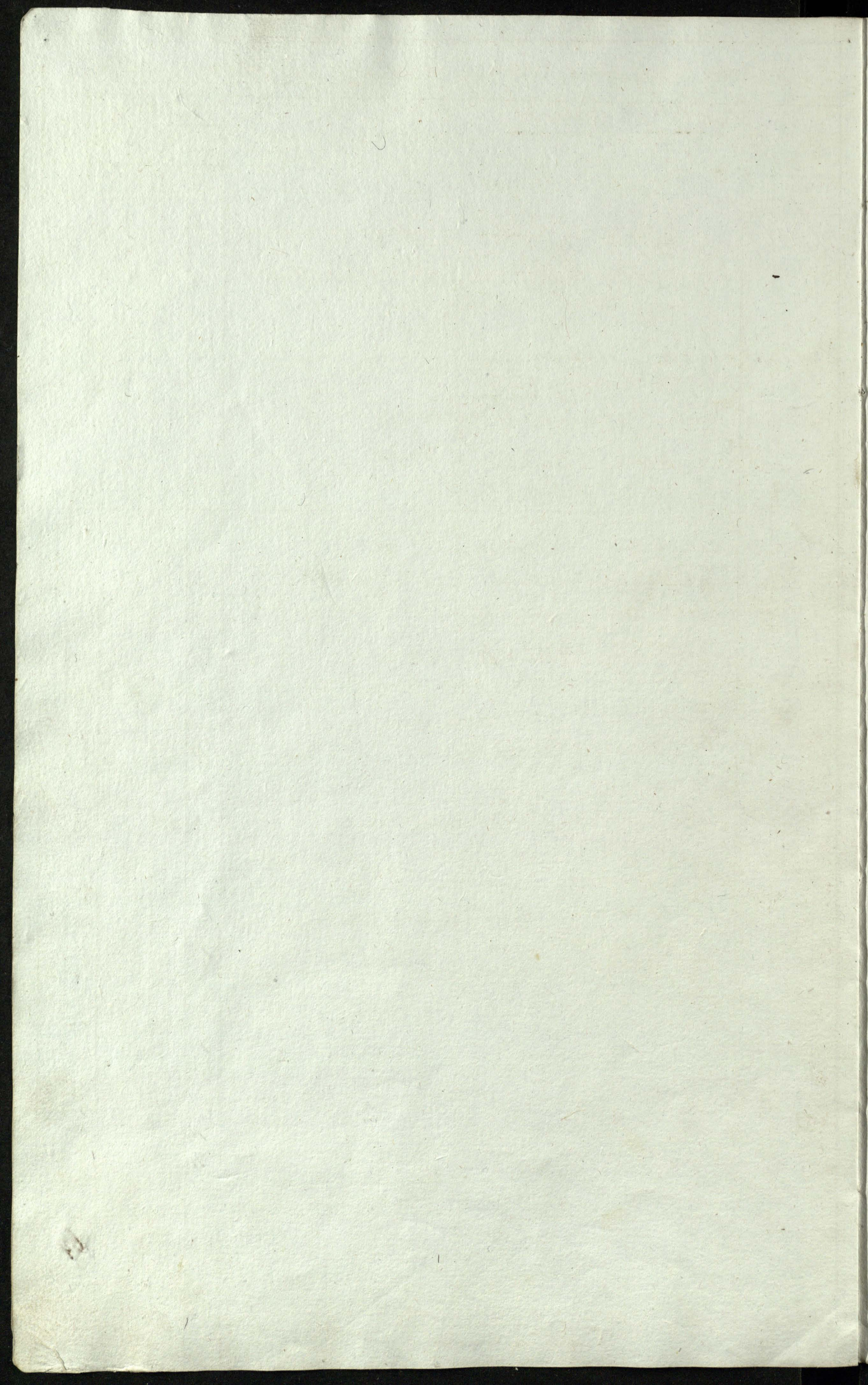

X

X

X

X

X

X

X

X

114.

Data

Miesiąc Dzień

Przechod

Junij	14.	Permanentem podaje się. Sankorsak Pradnyftm
gwa	1	Przechodku moior 5.
Apr.	1.	Przechodku Baronkow, wsko, iorych i Baronkow Trynow na Hradach
Mwia	1	Przechodku Macior szej

Salus

win w roku 1837/8.

O w c e					S w i n i e					
Stare	Proem	Laguis		Dyot	Stare	3let	2let	1st	Procy	Dyot
Grzywi	Mosini	Skopy	Mosini		Procy	Mosini	Mosini	Mosini	Mosini	

S 7 8 u r i e .

13	142	23	40	60	60	338	2	8	..	4	7	5	..	243	17	115.
----	-----	----	----	----	----	-----	---	---	----	---	---	---	----	-----	----	------

10 17 27

48 76
7 131.

14 18 37

13	142	23	40	115	136	469	2	8	..	4	7	5	..	272	52	179
----	-----	----	----	-----	-----	-----	---	---	----	---	---	---	----	-----	----	-----

Dalszy Rozchod Dwie

Dalla
Miesiac Dnie

Rozchod

Przenos Stronicy

Mar 29 Skennie na Ordynaryi ugotowania
 M^{ro} Kowalewskiemu Ekonomowi Czchowskiemu
 Ekonomowi Falkowskiemu M^{ro} Medyckiemu
 pisanowi proaktowemu Remonowskiemu
 Chirurgowi Morawickowskiemu
 Celadzi Wrosciewickiej na swięto Wielkanocne Dono
 Moia 15 pusto po Ostrejnie - awce jedna tygi Rozchod
 Junii 1 na oznaczenie ordynaryi M^{ro}icy ugotowania
 22 na oznaczeniu M^{ro} Konarskiego pisanu propinacyjnego
 na oznaczeniu M^{ro} Remonowskiemu
 d upustu z prawostawicy Choroby - zapalenie pęcherza
 d na Ordynaryi przesnaczenie moiego pisanu propinacyjnego
 d z Opisarowanymi dla cięży Bernordynow Stominowicz
 d Namisnikowi Wrosciewickiemu Wlocekianu na ordynaryi

Latus

Swini w Braneurizach 1837 Roku 14

Dwoce					Swinie					z Ukarmu							
Stare	Mozga	Hygmita	Parowka	Prute	Stare	3 letnie	2 letnie	1 letnie	Prorib	Prut.	Wojne	Kabony	Prut.				
Opuki	Mozg	Mozg	Parowka	Prute	Kacior	Mozg	Mozg	Mozg	Mozg	Mozg	Mozg	Mozg	Mozg				
Szturni					Szturni												
2	25	8	17	8	60			1		2	7	19	4	18	-	5	27
X											3	3					
X										1	1	2					
X										1	1						
X										1							
X										1	1						
X										1	1						
X	1		1		2												
X											4	4					
X											2	2					
X											1	1					
X						2		1		28	31						
X						6		6									
X						2		2									
X						1		1		2							
3	25	9	26	8	71	2		1	1	32	21	56	4	18	-	5	27

Przychod Skow i Suronych 1837/8 9^o

Data		Miej. Dzi	Opis	Skuszy Surony						
				Bydleniec					Owce	
				Województwo	Motowice	Salsk	Opole	Wieliczka	Skow	
Julii	29	z	podtych Owiec						12	16
Augusta	20	z	Zabitych Skow						1	
Xbra	20		Zarzynętych na ordynaryja Opicyalisty						7	
Xbra	21		Zarzynętych na oznaczenie ordynaryji						10	
		z	Ospy podtych zch						2	
Xbra	20	z	podtych i kopych wyciska w opacyli					1	1	
		z	Zabitych na ordynaryja dla Opicyalisty						2	
Xbra	15	z	Zabitych na ordynaryja						2	
		z	podtych z						1	
Lenw	29	z	podtych zabitych						5	
Apr	20	z	podtych Cietozki i wynutkaw 8						9	
Marc	20	z	podtych Krowy						1	

Latus 1 1 1 9 43 16

Julii	20		Do prowestu adestano						12	16
Augusta	15		Do prowestu adestano						1	
Xbra	20		Do prowestu adestano						7	
Xbra	20		Do prowestu adestano						12	
Xbra	20		Do prowestu adestano					1	3	
Xbra	20		Do prowestu adestano						2	1
Lenw	29		Do prowestu z podtych zabitych						2	3
Apr	20		Do prowestu						1	
Marc	20		Do prowestu						9	

Latus 1 1 1 9 39 20

Przebieg y Przebieg Chmichu

Data			Chmich	
Mies	Den		Przyj	Stu
8br	18	zebroncu z ogrodek	"	20
<u>Przebieg Chmichu</u>				
8br	18.	adertonu do powęsta	"	20

Przychod i Rozchod Waryna Ogrodowego

Data		O g r o d o w i m e						W a r z y w o						
		Kartofle	Cebula	Marchew	Miszaniec	Rzodkwa	Ogóreczek	Kapusta		Buraki				
								Łopka	Kwasna	Stodolna	Miszaniec			
Mia	Dr.	12: 1/8	13: 1/8	14: 1/8	15: 1/8	16: 1/8	17: 1/8	18: 1/8	19: 1/8	20: 1/8				
grzesio	Zebrano	7 1/2		2		1								
grzesio	Zebrano			2	4	4			14		1 5/8		1	2
Apr 1	z lokala	5												
	Salus	12 1/2		2 2 1/4		4 1			14		1 5/8		1	2

Rozchod

grzesio	do lazeledzi	x 1				4								
grzesio	Sprzedano	x		2		1			14					
mar 27	Sprzedano	x			4									
	postronki i wroki 3													
Apr 15	porzowna	x 5												
	do lazeledzi	x 2	4 1/2											
	do lazeledzi	x 2	4 1/2	1										
	po morze 2 grzito	- 2												
	wyrodzenie	- x		1										
	u polne biono do lazeledzi										1 5/8		1	2
	Salus	12 4	- 2	2 1/4	4				14		1 5/8		1	2

Przychod i Rozchod Kow i Saj Brynsterowych

Data			Dzianko		
			Kow	Saj	
Mies.	Die		Szt.	No.	Sto
Stro	10	z Wtosii Wybranych Czynnicych	11	-	-
Stro	1	z Wtosii Wybrano		4	59
Mosca	29	wybrano z Wtosii Inwentarowych	118	16	41

Rozchod.

Stro	29	na Witawanie Monyny parowej i na Czas jedzenie wtrawiane i na wyjedanie do Strucowicz			
				3	-
			129	21	40

22.

Takowe Rejestra Ekonomiczne Fundum Brasławick
składające się z Kart kanumerowanych Dwudziestu
dwóch N^o 22. do zapisywania wszelkich Przychodów
y Rozchodów. sporządzoney podpisie Dat 1854 roku
Junii 24 d. — Jan Kossak Rachmistrz —