

Regestra
Propinacynae Maior.
nosae Breslaviensis
na Por 1837/8 ad 24 Junii
Sporckdome

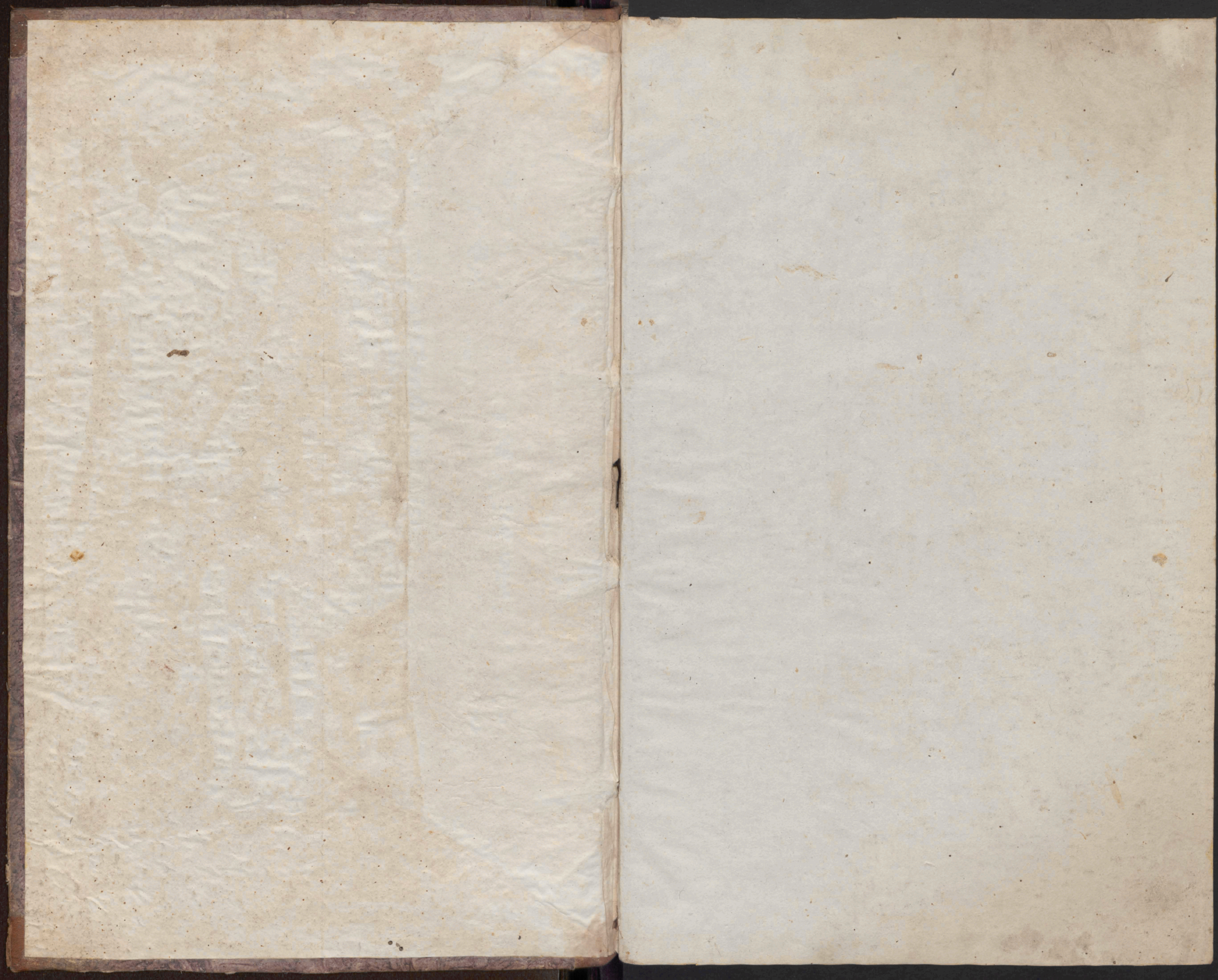

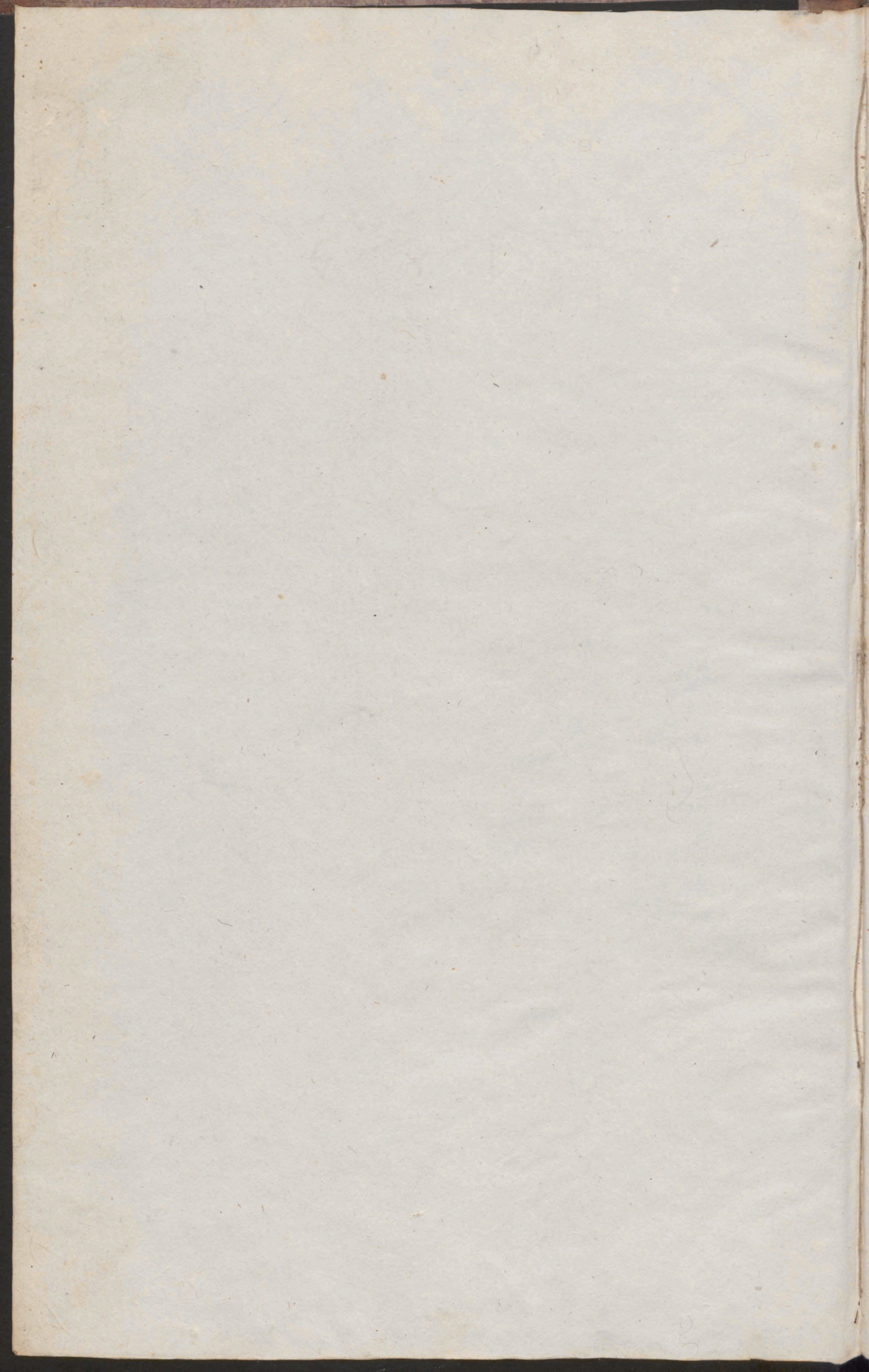

Wzrosty Krowie & Prowentu

Data		Kyt o	Na Skody				
Maj	dnia		Kyt o	Secmnia	Owiec		
		Ben's G.	Pudy fani	Ben's G.	Ben's G.	Ben's G.	
Junia	30	Przyjeto & prowentu	140	244 - 0			
Augus	15	Przyjeto & prowentu	22	301 20			
	31	Przyjeto & prowentu	16	272			
4bra		Przyjeto & prowentu	176	290			
5br	1	Konnotaciez Napucwicz	404	1173 20			
	9	Przyjeto & prowentu	25	417 20			
	15	Przyjeto & prowentu	22 2	341 23			
		Przyjeto & prowentu	22	307 10			
	1	gbra Konnotaciez Napucwicz	1390	2330 5			
6bra	8	Przyjeto & Prowentu	21 2	352 35		0	
	17	Przyjeto & Prowentu	18 2	300 31			
	22	Przyjeto & Prowentu				3	
	25	Przyjeto & Prowentu	11	190 30			
	29	Przyjeto & Prowentu				3	
7bra	1	Konnotaciez Napucwicz	190 2	3180 27		12	
	3	Przyjeto & Prowentu	0 0	120 10		3	
	8	Przyjeto & Prowentu	8	143		3	
	14	Przyjeto & Prowentu	9 0	173 5			
	16	Przyjeto & Prowentu				3	
	20	Przyjeto & Prowentu				3	
	24	Przyjeto & Prowentu	11 4	195 20			
	27	Przyjeto & Prowentu				3	
	30	Przyjeto & Prowentu				3	
		Konnotaciez I Napucwicz	226 2	3812 22		30	
Janua	6	Przyjeto & Prowentu	21	354 20			
	7	Przyjeto & Prowentu			3		
	12	Przyjeto & prowentu			3		
	14	Przyjeto & prowentu	18 2	308			
	17	Przyjeto & Prowentu			3		
	19	Przyjeto & prowentu	19 2	324			
	25	Przyjeto & prowentu				3	
	29	Przyjeto & Prowentu				3	
		Konnotaciez I Napucwicz	2840	4799 2	9	30	
Febua	3	Przyjeto & prowentu				3	
	4	Przyjeto & prowentu	12 4	211			
	6	Przyjeto & prowentu				3	
	10	Przyjeto & prowentu	9	155 8		3	
	12	Przyjeto & prowentu	31	558			
	16	Przyjeto & prowentu				3	
	20	Przyjeto & prowentu				3	
	24	Przyjeto & prowentu			3		
	25	Przyjeto & prowentu	11	192 20			
						3	
Mar	1	Konnotaciez I Napucwicz	348. 2	5915. 20	12	51.	

Dalsny przychód zboża a procentu

Data Miesiące		Zysk			Koszt			Zysk czysty		
		Ben	8	9	Ben	8	9	Ben	8	9
	a przenieścioną Stronę	3482		59	530	12		51		
Mar 5	przyjęto a procentu							3		
6	przyjęto a procentu							3		
12	przyjęto a procentu	86		160						
14	przyjęto a procentu							3		
16	przyjęto a procentu							4		
Apr 1	Kommalucy a Procentu	357		60	530	12		64		
	Przyjęto a procentu	10		175						

Wydatek zboża na przerob Stoda 2.

Data			Ktęto		Szexmian		Owies	
Miej	Dni		Bęnc	/ 8 S	Bęnc	/ 8 S	Bęnc	/ 8 S
Gbro	2	Wydato do Stodowni	3
	8	Wydato do Stodowni	3
	22	Wydato do Stodowni	3
	29	Wydato do Stodowni	3
		Komnaty Stanisław Popiewicz	12
Abra	3	Wydato do Stodowni	3
	8	Wydato do Stodowni	3
	16	Wydato do Stodowni	3
	20	Wydato do Stodowni	3
	24	Wydato do Stodowni	3
	30	Wydato do Stodowni	3
		Komnaty Stanisław Popiewicz	30
Januar	7	Wydato do Stodowni	3
	12	Wydato do Stodowni	3
	17	Wydato do Stodowni	3
	25	Wydato do Stodowni	3
	29	Wydato do Stodowni	3
		Komnaty S. Popiewicz Latos	9	..	36
Februar	3	Wydato do Stodowni	3
	6	Wydato do Stodowni	3
	10	Wydato do Stodowni	3
	10	Wydato do Stodowni	3
	20	Wydato do Stodowni	3
	25	Wydato do Stodowni	3
		Komnaty S. Popiewicz Latos	12	..	51
Maz	3	Wydato do Stodowni	3
	6	Wydato do Stodowni	3
	11	Wydato do Stodowni	3
	14	Wydato do Stodowni	4
	19	Wydato do Stodowni
		Komnaty Stanisław Popiewicz	12	..	64
Apr	1	Komnaty Stanisław Popiewicz	12	..	64

Przychód Stodół

Data			Kajtrni		Szumien		Cusiany	
	Dmie		Beni	/s G	Beni	/s G	Beni	/s G
Junii	24	Remanentem Podacie się	9		31			
<i>(Zankorska Rachm. Kz.)</i>								
Abra	8	Przyjęto x Stodowni			32			
	15	Przyjęto x Stodowni			324			
	28	Przyjęto x Stodowni			321			
Abra	1	Konmatwie Stanisław Mopewicz	9		1275			
Abra	3	Przyjęto x Stodowni			32			
	8	Przyjęto x Stodowni			3115			
	15	Przyjęto x Stodowni			3112			
	20	Przyjęto x Stodowni			322			
Januar	1	Konmatwie S. Mopewicz Lator	9		25610			
	4	Przyjęto x Stodowni			3110			
	12	Przyjęto x Stodowni			3115			
	14	Przyjęto x Stodowni			3112			
	17	Przyjęto x Stodowni	3					
	25	Przyjęto x Stodowni	3					
	29	Przyjęto x Stodowni	3					
Februar	1	Konmatwie S. Mopewicz Lator	18		35317			
	3	Przyjęto x Stodowni			310			
	6	Przyjęto x Stodowni			31			
	10	Przyjęto x Stodowni			315			
	16	Przyjęto x Stodowni			313			
	20	Przyjęto x Stodowni			3			
	24	Przyjęto x Stodowni			315			
	28	Przyjęto x Stodowni	3					
Mor.	1	Konmatwie S. Mopewicz Lator	21		5414			
	5	Przyjęto x Stodowni			32			
	12	Przyjęto x Stodowni			315			
	16	Przyjęto x Stodowni			313			
	21	Przyjęto x Stodowni			3112			
	28	Przyjęto x Stodowni			42			
Apr	1	Konmatwie S. Mopewicz Lator	21		7116			

Wydatek Stodu i Chmielu na Piwo ³⁻

Data		Makia Stodowa	Stod w Kiamie Pierwotny			Chmiel
Miejsc		Pruby funt	Prki	18	9	Pruby funt
	Wydano na zrobienie piwa	7 10	-	-	-	9
	Wydano na zrobienie piwa	3 20	-	-	-	5
Apr 1	Konstatuę S. Papiewicz Latus	10 30	-	-	-	15

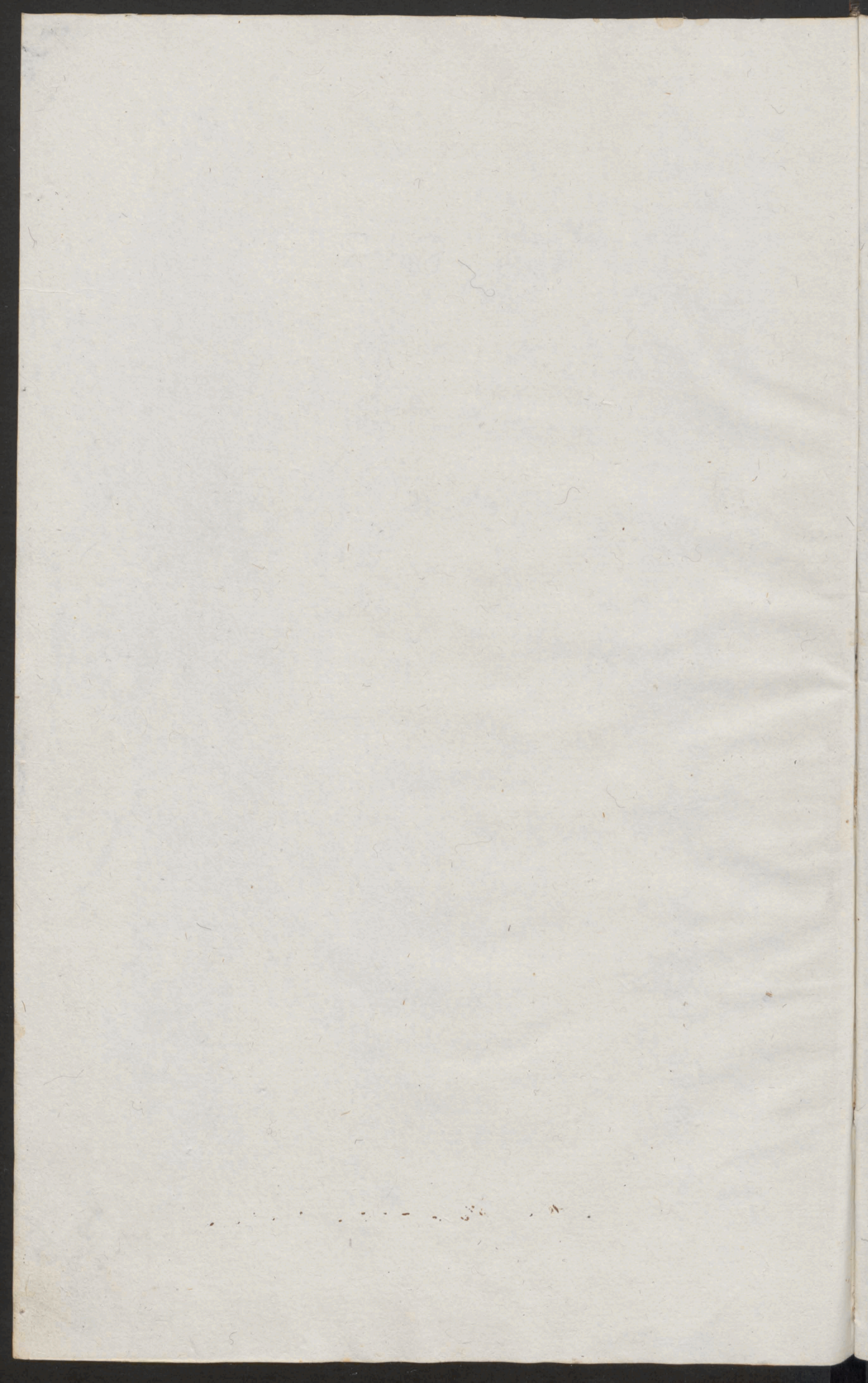

5

Rozchód Woźa i Stodu na imienie Małki Towarnej

Data		Zyto				Stody											
		Miara		Waga		Zytro		Szumiany		Cusianny							
		Błk	8 G	Pudy	Łunt	Błk	8 G	Pudy	Łunt	Błk	8 G	Pudy	Łunt				
Junia 30	Wydano do Młynu	146		244	6												
Julia 15	Wydano do Młynu	22		361	20												
31	Wydano do Młynu	16		242													
Aug	Wydano do Młynu	146		296													
	1. Komnatyż Rogowicz	404		1173	26												
Sept 9	Wydano do Młynu	25		414	20	9		126		31		36	10				
15	Wydano do Młynu	22	2	341	23												
	Wydano do Młynu	22		367	16												
	Komnatyż Rogowicz	1396		2330	5	9		126		31		36	10				
Okta 8	Wydano do Młynu	21	2	352	35					32		35	20				
15	Wydano do Młynu									32	4	36	15				
14	Wydano do Młynu	18	2	300	31												
25	Wydano do Młynu	11		196	36					32	1	37	8				
Ab 1	Komnatyż Rogowicz	1902		3180	24	9		126		12	4	146	13				
Ab 3	Wydano do Młynu	66		120	10					32		37	10				
8	Wydano do Młynu	8		143						31	15	36	14				
14	Wydano do Młynu	96		173	5					31	12	36	5				
24	Wydano do Młynu	114		195	20					32	2	36	15				
Janua 1	Komnatyż Rogowicz	2262		3812	22	9		126		25	6	292	20				
3	Wydano do Młynu	21		354	20												
7	Wydano do Młynu									31	10	34	25				
14	Wydano do Młynu	18	2	308						6	3	69	15				
17	Wydano do Młynu					3		42	20								
19	Wydano do Młynu	19	2	324													
25	Wydano do Młynu					6		85	10								
	1. Komnatyż Rogowicz	2846		4799	2	18		253	30	35	3	173	96	20			
Febr 4	Wydano do Młynu	12	4	211						3	10	34	5				
10	Wydano do Młynu	9		155	8					6	15	68	15				
12	Wydano do Młynu	31		558													
24	Wydano do Młynu	11		192	20					9	2	810	20				
28	Wydano do Młynu					3		42	10								
Mar 1	Komnatyż Rogowicz	3482		5915	30	21		296		54	14	601	20				
	Wydano do Młynu	86		160						8	2	86	15				
Apr 1	Komnatyż Rogowicz	357		6075	30	21		296		62	16	687	35				
	Wydano do Młynu	10		145													
Maj 1	Komnatyż Rogowicz	367		6250	30	21		296		62	16	687	35				

6.

Odbor Maki Brańscy z Mlynu ze smietego Kłosa

Data		Maka		Maka Stodowa					
		Kijnia		Fęćmain		Cwsiama			
		Pudy	funty	Pudy	funty	Pudy	funty		
Junii 24	Przeanontem Podaie sie	110	27			47	15		
Julii 17	Przyjęto z Mlynu	243	21						
August 20	Przyjęto z Mlynu	360	4						
	Przyjęto z Mlynu	270	23						
1 Xbra	Komnataie S. Mlynu	990	25			47	15		
30 Xbra	Przyjęto z Mlynu	293	25						
1 Xbra	Komnataie S. Mlynu	1284	10			47	15		
9 Xbra	Przyjęto z Mlynu			124	8	35	26		
15 Xbra	Przyjęto z Mlynu	413	30						
23 Xbra	Przyjęto z Mlynu	368	11						
	Przyjęto z Mlynu	364	4						
1 Xbra	Komnataie Stowitaw Mlynu	2430	15	124	8	83	1		
15 Xbra	Przyjęto z Mlynu	349	27			36	2		
17 Xbra	Przyjęto z Mlynu					35	32		
25 Xbra	Przyjęto z Mlynu	208	11						
29 Xbra	Przyjęto z Mlynu	195	10			36	30		
1 Xbra	Komnataie Stowitaw Mlynu	3273	23	124	8	101	25		
8 Xbra	Przyjęto z Mlynu	119	4			36	32		
14 Xbra	Przyjęto z Mlynu	141	32			35	39		
24 Xbra	Przyjęto z Mlynu	171	25			35	25		
27 Xbra	Przyjęto z Mlynu	194				36	5		
1 Jan	Komnataie S. Mlynu Latas	3900	41	24	8	336	6		
14 Jan	Przyjęto z Mlynu	351	14			34	7		
17 Jan	Przyjęto z Mlynu					68	10		
19 Jan	Przyjęto z Mlynu	305	12	42	2				
29 Jan	Przyjęto z Mlynu	321		84	14				
1 Feb	Komnataie S. Mlynu	4844	30	250	24	438	29		
10 Feb	Przyjęto z Mlynu	210	5			33	24		
12 Feb	Przyjęto z Mlynu	153	34			67	19		
24 Feb	Przyjęto z Mlynu	553	14						
28 Feb	Przyjęto z Mlynu	190	34	41	32	101	6		
1 Mar	Komnataie S. Mlynu Latas	5985	37	292	16	641	1		
	Przyjęto z Mlynu	158	28			85	7		
1 Apr	Komnataie S. Mlynu Latas	6144	25	292	10	726	8		
	Przyjęto z Mlynu	173	20						
		6318	5	292	10	726	8		

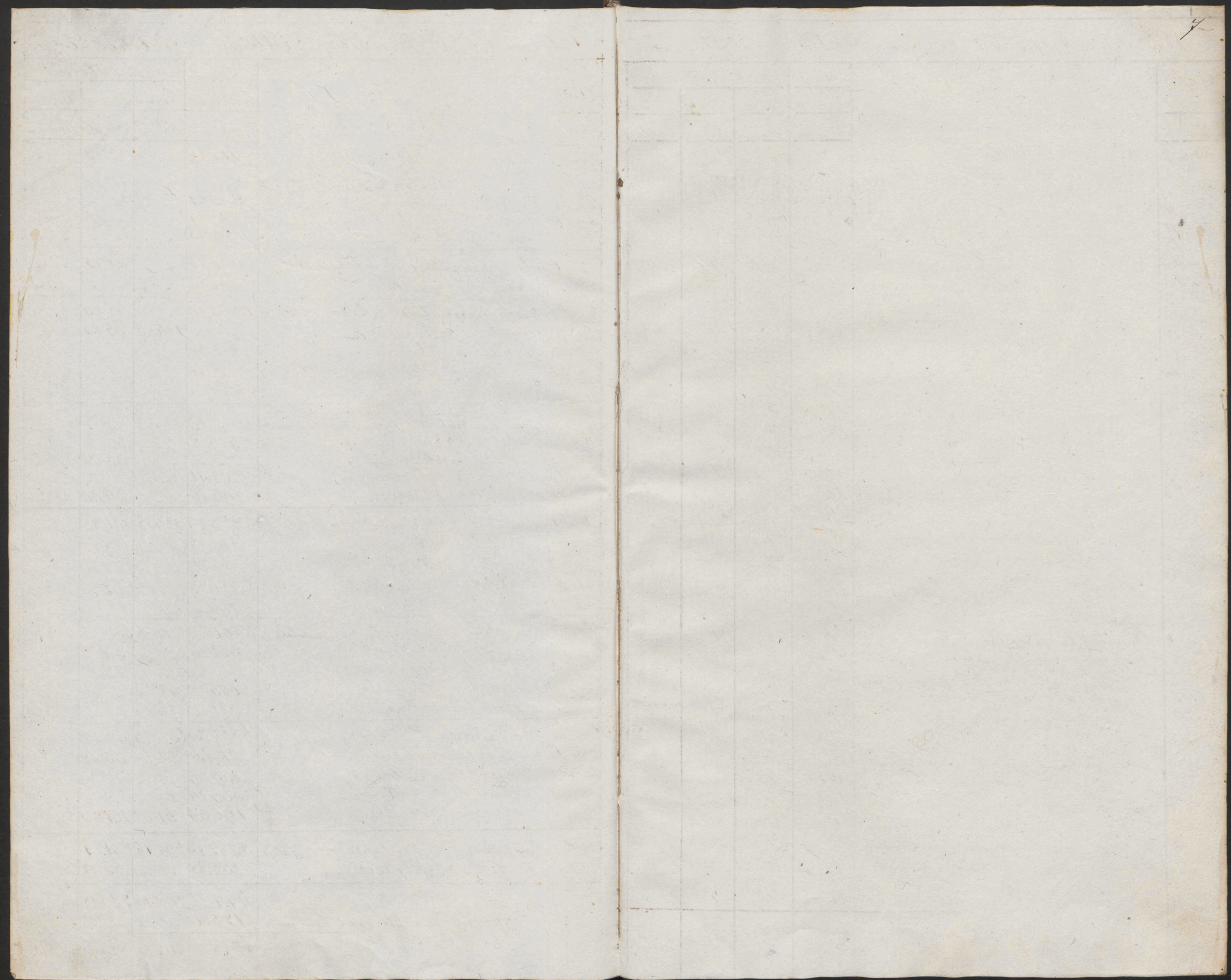

Wydatki Maki do Browaru Braunicy i Stodowej

Sudnicy oddor Fornatki u Browaru od Winnika

Data		Maka		Maka Stodowa			
		Kupca		Zytnica		Owsiana	
Mai	Onia	Pudy	funt	Pudy	funt	Pudy	funt
3bra	7	Wydano na Stodowie	7			3	
	8	Wydano do Browaru na kator	20			4	
	9	"	20			4	
	10	"	20			4	
	11	"	20			4	
	12	"	20			4	
	13	"	20			4	
	14	"	20			4	
	15	"	20			4	
	16	"	20			4	
	17	"	20			4	
	18	"	20	2		2	
	19	"	20	2		2	
	20	"	20	2		2	
	21	"	20	2		2	
	22	"	20	2		2	
	23	"	20	2		2	
	24	"	20	2		2	
	25	"	20	2		2	
	26	"	20	2		2	
	27	"	20	2		2	
	28	"	20	2		2	
	29	"	20	2		2	
	30	"	20	2		2	
	31	"	20	2		2	
4bra	1	Remontuie Stanistow Napuwiz	484	28		71	
	1	Wydano do Browaru na kator	20	2		2	
	2	"	20	2		2	
	3	Nabyto nacisano i pykono					
	4	Wydano do Browaru na kator	20	2		2	
	5	"	20	2		2	
	6	"	20	4			
	7	"	20	4			
	8	"	20	4			
	9	"	20	4			
	10	"	20	4			
	10	"	20	4			
	12	"	20	4			
	13	"	20	4			
		Kucior	724	68		79	

Fornatka		Wymiar	
		Pary	'4 '10
Przyjeto u Browaru		1	30
"		1	40 3 2
"		1	52
"		1	52 1
"		1	59 1
"		1	60
"		1	54 1
"		1	54 2 1
"		1	53 2
"		1	54
"		1	49
"		1	50
"		1	45
"		1	45 2
"		1	44 2
"		1	45
"		1	48
"		1	48 1
Latus		18	895
"		1	39 3
"		1	39 3
u pomyjonyj lutowania tryzka			
"		1	45 3
"		1	45 3 2
"		1	46 1
"		1	40 2
"		1	48
"		1	48 2
"		1	50
"		1	51
"		1	49 1 2
"		1	45
Strosiey		30	1450 1 3

Dalszy Wydatek Magi Branskiej do Bro-

waru i odesz Gorzałki od Winnika 9.

Data	Miej. Dnia	Magia	Słodowa		
			Lytria	Lytrus	Lyckmian
		Pud. funt.	Pud. funt.	Pud. funt.	
		Przeniesienia	727	58	79
gbr	14	Wydano do Browaru	20	4	
	15	Nabyto satoru			
	16	Wydano do Browaru na sator	20	4	
	17		20	4	
	18		20	4	
	19		20	4	
	20		20	4	
	21		20	4	
	22		20	4	
	23		20	4	
	24		20		4
	25		20		4
	26		20		4
	27		30		6
	28		30		6
	29		30		6
	30		30		6
Abr		Konnotuiz Stanislaw	1087	104	115
	1		30		6
	2	Wydano do Browaru na sator	30		6
	3		30		6
	4		30		6
	5		30		6
	6		30		6
	7		30	3	3
	8		30	3	3
	9		30	3	3
	10		30	3	3
	11		30	3	3
	12		30	3	3
	13		30	2	4
	14		30		6
	15		30		6
	16		30		6
	17		30		6
	18		30		6
	19		30		6
	20		30		6
		XŁCÓR	1687	124	215

Gorzałka	Wymiar	Gary	1/4	1/6
Stronicy				
		30	1450	1 3
		1	45	
y. nie pjdono w Browarze				
		1	44	
		1	52	
		1	55	3
		1	59	
		1	64	3 2
		1	69	
		1	65	1
		1	67	
		1	50	2
		1	51	3 2
		1	46	
		1	53	1
		1	53	3
		1	54	
		1	54	2
Kozuwiż Latus				
		46	2345	1
		1	57	
		1	57	
		1	98	1
		1	100	
		1	98	1
		1	104	
		1	103	2
		1	101	1
		1	100	
		1	98	2
		1	97	3
		1	98	
		1	100	1
		1	105	2
		1	104	
		1	100	
		1	100	1
		1	100	1
		1	103	3
		1	105	2
		Stronicy	66	4278 1

Dalszy Wydatek Mazi Brainery do

Browaru i odbor Gornatki od Winnitca ^{10.}

Data	Muz dnie	Maza	Maza Stodawa	
			Kytrua	Kytrua Kytrua
		Pudy funt	Pudy funt	Pudy funt
X Sierpniesienica		158 1/2	124	215
Abra 21	Wydano do Browaru na rator	30		6
22		30		3
23		30		6
24		30		6
25		30		6
26		30		6
27		30		6
28		30		6
29		30		6
30	Niebyto ratoru i niepzdrono			
31		30		6
I Janua Komotuz S Pragnowicz		198 1/2	124	215
Janua 1		30		6
2		30		6
3		30		6
4		30		6
5	Niebyto ratoru			
6		30		6
7		30		6
8		30		6
9		30		6
10		30		6
11		30		6
12		30		6
13		30		6
14		30		6
15		30		6
16		30		6
17		30		6
18		30		6
19		30		6
20		30	3	3
21		30	3	3
22		30	3	3
23		30	3	3
24		30	3	3
25		30	3	3
26		30	3	3
27		30	3	3
		246 1/2	142	110

Gornatka	Wypiar	
	Garuy	M/ko
Stronicy	66	4,278 1
Przyeto x Browaru	1	104
	1	99 1 2
	1	93 1 2
	1	83
	1	85 2
	1	83
	1	91
	1	75
	1	75 1
w Browaru		
	1	90
Latus	76	5157 3
	1	70
	1	81 2 2
	1	85 2
	1	90
i niepzdrono x przy		
	1	81 2
	1	92 2
	1	81
	1	82
	1	85 2 2
	1	49 2
	1	68 1
	1	93 1 2
	1	83 2
	1	75
	1	83 2
	1	80 2
	1	63 3
	1	84 2
	1	84
	1	85
	1	69 2
	1	94
	1	75 1
	1	80
	1	89 3 2
		101 7171 2

ekymy ix parowca pyzita

Dalszy Wydatek Marii Braxney

Dato	Miejsce	Męka		Stodowa	
		Kylna	Kylna	Kylna	Kylna
		Podpunkt	Podpunkt	Podpunkt	Podpunkt
Przeniesienia		245	142	410	
Jan 28	Wydatki do Browaru na wator	30	3	3	
29	" " " " " "	30	3	3	
30	" " " " " "	30	3	3	
31	" " " " " "	30	3	3	
Rozrachunek S. Prokucy Latos		2884	154	492	
Feb 1	" " " " " "	30	3	3	
2	" " " " " "	30	3	3	
3	" " " " " "	30	3	3	
4	" " " " " "	30	3	3	
5	" " " " " "	30	3	3	
6	" " " " " "	30	3	3	
7	" " " " " "	30	3	3	
8	" " " " " "	30	3	3	
9	" " " " " "	30	3	3	
10	" " " " " "	30	3	3	
11	" " " " " "	30	3	3	
12	" " " " " "	30	3	3	
13	" " " " " "	30	3	3	
14	" " " " " "	30	3	3	
15	" " " " " "	30	3	3	
16	" " " " " "	30	3	3	
17	" " " " " "	30	3	3	
18	" " " " " "	30	3	3	
19	" " " " " "	30	3	3	
20	" " " " " "	30	3	3	
21	" " " " " "	30	3	3	
22	" " " " " "	30	3	3	
23	" " " " " "	30	3	3	
24	" " " " " "	30	3	3	
25	" " " " " "	30	3	3	
26	" " " " " "	30	3	3	
27	" " " " " "	30	3	3	
28	" " " " " "	30	3	3	
Rozrachunek S. Prokucy Latos		3124	238	500	
Mar 1	" " " " " "	30	3	3	
2	" " " " " "	30	3	3	
3	" " " " " "	30	3	3	
4	" " " " " "	30	3	3	
5	" " " " " "	30	3	3	
Wszystko		3844	253	521	

Do Browaru i dobor Gornalicki od Winnika

Dato	Miejsce	Gornalicki	
		Wymiar	Wymiar
		Podpunkt	Podpunkt
Stronicy		101	7141 2
Przyjęte do Browaru		1	90 1
" " " " " "		1	90 2
" " " " " "		1	90
" " " " " "		1	90
" " " " " "		105	7531 3 2
" " " " " "		1	91
" " " " " "		1	91 1
" " " " " "		1	95
" " " " " "		1	100 1
" " " " " "		1	102
" " " " " "		1	103
" " " " " "		1	100
" " " " " "		1	100 2
" " " " " "		1	100
" " " " " "		1	100 2
" " " " " "		1	93
" " " " " "		1	93 1
" " " " " "		1	100
" " " " " "		1	100 2
" " " " " "		1	100 3
" " " " " "		1	100 2 2
" " " " " "		1	100 2
" " " " " "		1	100
" " " " " "		1	100
" " " " " "		1	100 2
" " " " " "		1	104
" " " " " "		1	105
" " " " " "		1	104
" " " " " "		1	100
" " " " " "		1	100 3
" " " " " "		1	100 1 2
" " " " " "		1	100 2
" " " " " "		1	100 1 2
" " " " " "		133	10318 3
" " " " " "		1	100 1 2
" " " " " "		1	100 1 2
" " " " " "		1	105
" " " " " "		1	105
" " " " " "		1	105 2
Stronicy		138	10835

Dalszy Wydatki Mażki Braximcy

Data	Miejscowość	Surawice		Magna Stobowa	
		Kytrai	Kytrai	Żygmunt	Żygmunt
		Pud. fcał.	Pud. fcał.	Pud. fcał.	Pud. fcał.
	Wspokreślenie	3844	253	521	
Mar 5	Wydano do Browaru na xator	30	3	3	
7	"	30	3	3	
8	"	30	3	3	
9	"	30	3	3	
10	"	30	3	3	
11	"	30	3	3	
12	"	30	3	3	
13	"	30	3	3	
14	Nie racierano				
15	"	30	3	3	
16	"	30	3	3	
17	"	30	3	3	
18	"	30	3	3	
19	"	30	3	3	
20	"	30		0	
21	"	30		0	
22	"	30		0	
23	"	30		0	
24	"	30		0	
25	"	20		4	
26	"	20		4	
27	"	20		4	
28	"	20		4	
29	"	20		4	
30	"	20		4	
31	"	20		4	
	Konnotacja S. Napiewiz Łalas	4554	292	618	
April 1	Wydano do Browaru na xator	20		4	
2	"	20		4	
3	w Święto Wielkanocne nie racierano				
4	Nie racierano				
5	Wydano do Browaru na xator	20		4	
6	"	20		4	
7	"	20		4	
8	"	20		4	
9	"	20		4	
10	"	20		4	
11	"	20		4	
	Xcior	4734	292	654	

Do Browaru i ober Gorzałki od Kaminia ^{19.}

Data	Miejscowość	Spudły	Gorzałka	
			Wymiar	
			Parcy	1/4 1/2
	Strońcy	138	10,835	
	Pruski to x Browaru	1	103	
	"	1	102	1
	"	1	105	
	"	1	105	
	"	1	105	
	"	1	105	2
	"	1	104	
	"	1	105	
	"	1	100	
	"	1	100	
	"	1	100	
	"	1	100	
	"	1	100	
	"	1	100	3
	Nie padoxono gorzałki			
	"	1	102	1
	"	1	100	
	"	1	103	
	"	1	100	
	"	1	100	1
	"	1	100	3 2
	"	1	100	
	"	1	100	3
	"	1	100	
	"	1	100	
	"	1	100	
	Łalas	163	13344	2 2
	"	1	66	1
	"	1	64	2
	i nie padoxono Gorzałki			
	"	1	65	2
	"	1	64	3
	"	1	66	1
	"	1	65	
	"	1	68	
	"	1	64	2 1
	"	1	64	1
	"	1	60	
	Strońcy	173	14038	1 1

w Browaru

Dalszy wydatek Maki do Browaru

i odbor Gorkatki od Winnika

Data	Maj	Dnia	Makia Stosowa		
			Surowic	Kasztan	Skaznica
			Pudy funt	Pudy funt	Pudy funt
			4737	292	654
Aprila	12		20		4
	13		20		4
	14		20		4
	15		20		4
	16				
	17				
	18				
	19				
	20				
	21				

Macia 1. Konrota, Stomitaro Rogucowicz 4817 292 640

Gorkatka	Wymiar		
	Garcy	1/4	1/10
Stronicy	173	14038	1 1
Przyjeto od Winnika	1	60	
	1	63	
	1	65	2
	1	66	1 2
	1	66	3
	1	67	
	1	63	2 1
	1	66	3
	1	67	
	1	66	

Latus 183 14590 1

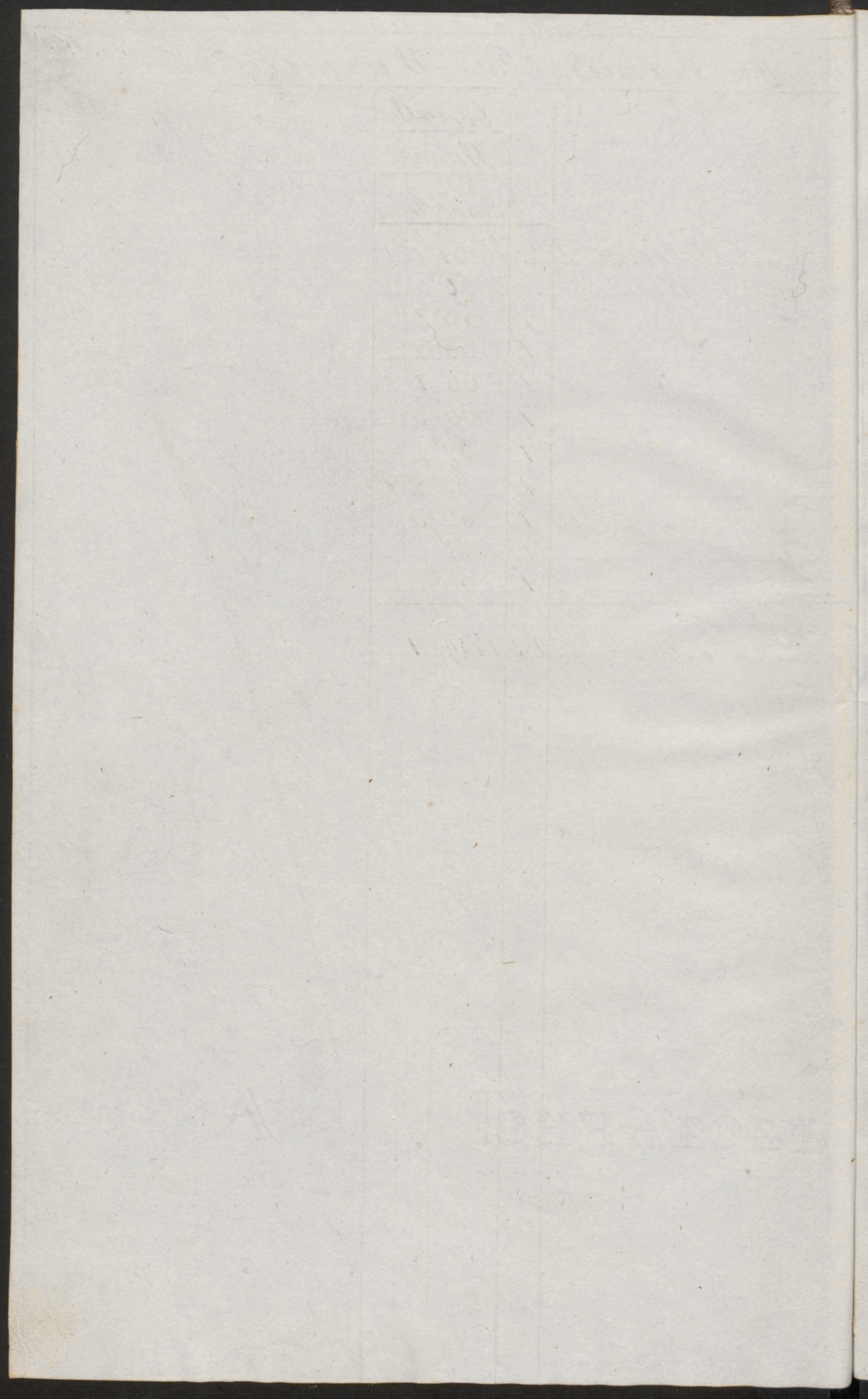

Przychód Piwa z Browaru

<u>Data</u>		<u>Piwo</u>
<u>Miejsc</u>		<u>Groszy 1/4</u>
	Przychód z Browaru	151
	Przychód z Browaru	75
Apr 1	Konmatalce, Anistaw, Napucaricz, Latus	226

Przychód Piwa na Wyszyńce

<u>Data</u>		<u>Piwo</u>		<u>Opłata</u>		<u>Pobór</u>		<u>Ujęt</u>	
		<u>Wymiar</u>	<u>Wymiar</u>	<u>pieniędzy</u>	<u>pieniędzy</u>	<u>15 grami</u>	<u>15 grami</u>	<u>Publ.</u>	<u>Wsp.</u>
<u>Miejsc</u>		<u>Groszy 1/4</u>	<u>1/10</u>	<u>Publ.</u>	<u>Wsp.</u>	<u>Publ.</u>	<u>Wsp.</u>	<u>Publ.</u>	<u>Wsp.</u>
	do Szymia Braszewickiego	0 61		3	42		24	3	60
	do Tosiowy	0 30		1	68		12	1	80
	do Syxow	0 30		1	68		12	1	80
	do Braszewick	0 30		1	68		12	1	80
	do Kawelowca	0 20		1	46		10	1	56
	do Humnixa	0 10		1	6		1/2	1	14
	do Braszewick	0 30		1	68		12	1	80
Apr 1	Konmatalce, S. Napucaricz	226		12	66 1/2		80 1/2	13	56

Ogólny Przychód Gorkattii w 1837/8 Roku

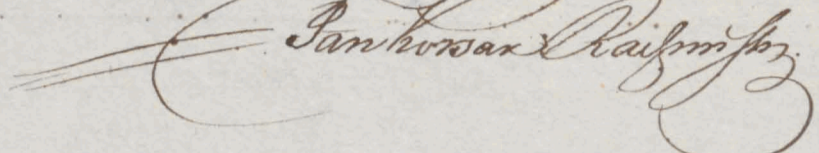
Datta		Gorkattia		
		Wymiar		
i Miesiące	Dni	Goruy	1/4	1/5
Junii	24	5006	1	1/2
Permanentem Podaie się				
				

Rozchód Gornatki na Ordynaryę i' roinne Expensas

Data			Gornatka		
May	Onice		Parę	1/4	1/10
Julia	1	Wydano na ordynaryę Ekonomowi do Tokowuy	x 0	-	-
Sto.		Ekonomowi do Crachowicow Kwapijszewskiemu	x 15	-	-
		Namiestnikowi Braszewickiemu Ptolickiemu	x 3	-	-
		Pisarzowi procentowemu	x 3	-	-
	30	Dano x Prokuratorowi W Kommissarze na dozynki do Braszewic	x 9	-	-
		Do Tokowuy	x 0	-	-
		w Ordynaryi W Kommissarowi	x 10	-	-
		Ekonomowi do Tokowuy J. B. Pudykiewskiemu	x 0	-	-
		Namiestnikowi Scholla Demianowskiemu	x 3	-	-
		w Gratyfikacyi W Staroszemu Zabickiemu	x 18	-	-
	1	Augusta Konnotaię S. Majewicz	-	49	-
Stugoda	7	x Prokuratorowi W Kommissarze dano do dozynki przy rozdzieraniu byta wsiastego	x 2	-	-
		Crachowicow	x 11	-	-
		Wydano na dozynki do Tokowuy { Kaban	x 3	-	-
		{ Scholla	x 3	-	-
		x Prokuratorowi W Kommissarze wydano na koniecki Wlosianom	x 2	-	-
		Na ordynaryi W Kommissarowi	x 10	-	-
		Chirurgowi Wlosianowskiemu	x 5	-	-
Grac	4	w Gratyfikacyi W Sprawnikowi Pudinowi	11	1	-
		w Ordynaryi Stodacznikowemu Filipowi	x 2	-	-
		Expensowano dla Maystrow i Okrarnicilnicow	x 5	-	-
	1	Sbra Konnotaię S. Majewicz z Lotos	133	1	-
Sbra	10	Wydano do Sazareta na spirytusy	x 20	-	-
		Chirurgowi Wlosianowskiemu w ordynaryi	x 5	-	-
		Pisarzowi procentowemu	x 3	-	-
		Namiestnikowi Braszewickiemu Ptolickiemu	x 3	-	-
	24	Na swiadectwan W Kommissarze dano Wlosianowi Wlozkiemu Semonowi Crachowiczowi na Wsole	x 5	-	-
		Konnotaię Stowitow Majewicz z Lotos	109	1	-
Grac	4	Wydano w Ordynaryi Ekonomowi Tokowuy	x 0	-	-
		w Gratyfikacyi W Staroszemu Zabickiemu	x 9	1	-
		20 ^o Parobkom przy budawoli Swinnia i Swinnicow	x 11	-	-
Sbra	1	Konnotaię Stowitow Majewicz	105	2	-
Sbra	19	w Gratyfikacyi W Sprawnikowi Pudinowi	x 11	-	-
		Expedytorowi poczty Kobrynskiej	x 5	-	-
		Pisarzowi poczty Drohiczynskiej	x 1	-	-
		w Ordynaryi Ekonomowi Kwapijszewskiemu	x 15	-	-
		Pisarzowi procentowemu	x 3	-	-
		Namiestnikowi Scholla Demianowskiemu	x 5	-	-
		W Kommissarowi	x 10	-	-
		Wior Stronicy	245	2	-

Dalszy Rozchod Gornatki Na Ordynaryę

Data		Gornatka	
Miej	Dzień		Grzyby 1/4 1/6
		Przemysław Stronicy	245 2
Abra	24	Cieladzi Braszewickiej	x 10
		Cracowski	x 3
		Sotkowski	x 4
		Kabackiej	x 4
		Sokolickiej	x 2
		Krawcowi Szarewickiemu	x 1
Janu	22	Komnaty Stanisław Mącewicz Łatos	259 2
		Chirurgowi Włocławickiemu Prusaniczowskiemu	x 5
		Ekonomowi Braszewickiemu Błocickiemu	x 3
		Ekonomowi do Sotkow S. Sędziemu	x 5
		Chirurgowi Włocławickiemu Prusaniczowskiemu	x 5
		w Gratyfikacji Kłuckowytowi Skłodzieckiemu	x 3
		w Ordynaryi Ciunowi Kabackiemu	x 2
Febru	2	Komnaty Stanisław Mącewicz Łatos	293. 2
		w Gratyfikacji Karmackiewiczowi Kobrynickiej	x 6 1
		Krawcowi i Szewcom w ordynaryi	x 2
Mai	1	Komnaty Stanisław Mącewicz Łatos	301. 3
		w Ordynaryi pisarzowi procentowemu	x 3
		Ekonomowi Braszewickiemu Błocickiemu	x 3
	24	w Gratyfikacji M. Sprawickowi Sędziemu	x 12 1
		w Gratyfikacji pisarzowi powty Drotu x ymickiej	x 3
		w Ordynaryi Namieśnikowi Sokółki	x 3
		w Gratyfikacji M. Anasorowi Sieremnowickowi	x 6 1
		w Prokuracji M. Kommissarza dano Prokuratorowi	x 2
		w Ordynaryi Cieladzi Cracowskiej	x 9
		Sotkowskiej	x 5
		Kabackiej	x 3
		w Ordynaryi M. Kommissarza	x 30
		pisarzowi propinacyi	x 12
		Cieladzi Braszewickiej w ordynaryi	x 12
		Sokolickiej	x 3
		Wydano na uciążenie Lesnikow i Strażnikow	
		w czasie wozenia drzewa x puszczy starbowej	x 17
		w Ordynaryi Chirurgowi Włocławickiemu	x 4
Apr	1	Komnaty Stanisław Mącewicz Łatos	424 3
		w Gratyfikacji M. Straszewowi Kabilickiemu	x 9 1
		w Prokuracji M. Kommissarza dano na Xawicki	x 1
		2to na zastadzinę magazynu Włocławickiego	x 1
Mai	1	Komnaty Stanisław Mącewicz	439

Dalszy Porzuch Gorralki Na Ordynaryę

Delta	Miejsc	Gorralka		
		Peny	Wymiar	1/10
		z Przemyskiem Strony		
		430	u	u
Maja	x Prokurator W ^o Komissarz dano na poczekaniu		u	u
	Ludziom przy trybie swiecenia i przy trybie odf.	1	2	u
	x Gratyfikacyę Assessorowi Szumowskiemu	6	1	u
	x Prokurator W ^o Komissarz Ludziom przy kuznie Cegly	2	u	u
	x Gratyfikacyę Mularzowi Flordeckiemu	2	u	u
	Cieslom według umowy kontraktow zakreślonych	30		
Junia	Konatacz Stanisław Kojecuriez	480	3	-
	x Gratyfikacyę W ^o Sprawnikowi Fedimowu	11	1	u
	Cieslom w ordynaryę rezydentow kontraktow zakreślonych	10	u	u
	x Ordynaryę W ^o Komissarzowi	10	u	u
	x W ^o Parobkom przy pitowaniu dymow komisarych	10	u	u
	x W ^o Parobkom przy budowli szpilla i mtoarni	4	2	u
	Mularzowi w Ordynaryę na Misiege	1	u	u
	x Prokurator W ^o Komissarz Dend Cieslom w gratyfik	1	u	u
	Parobkom przy kuznie Przewodowordynary	9	u	u

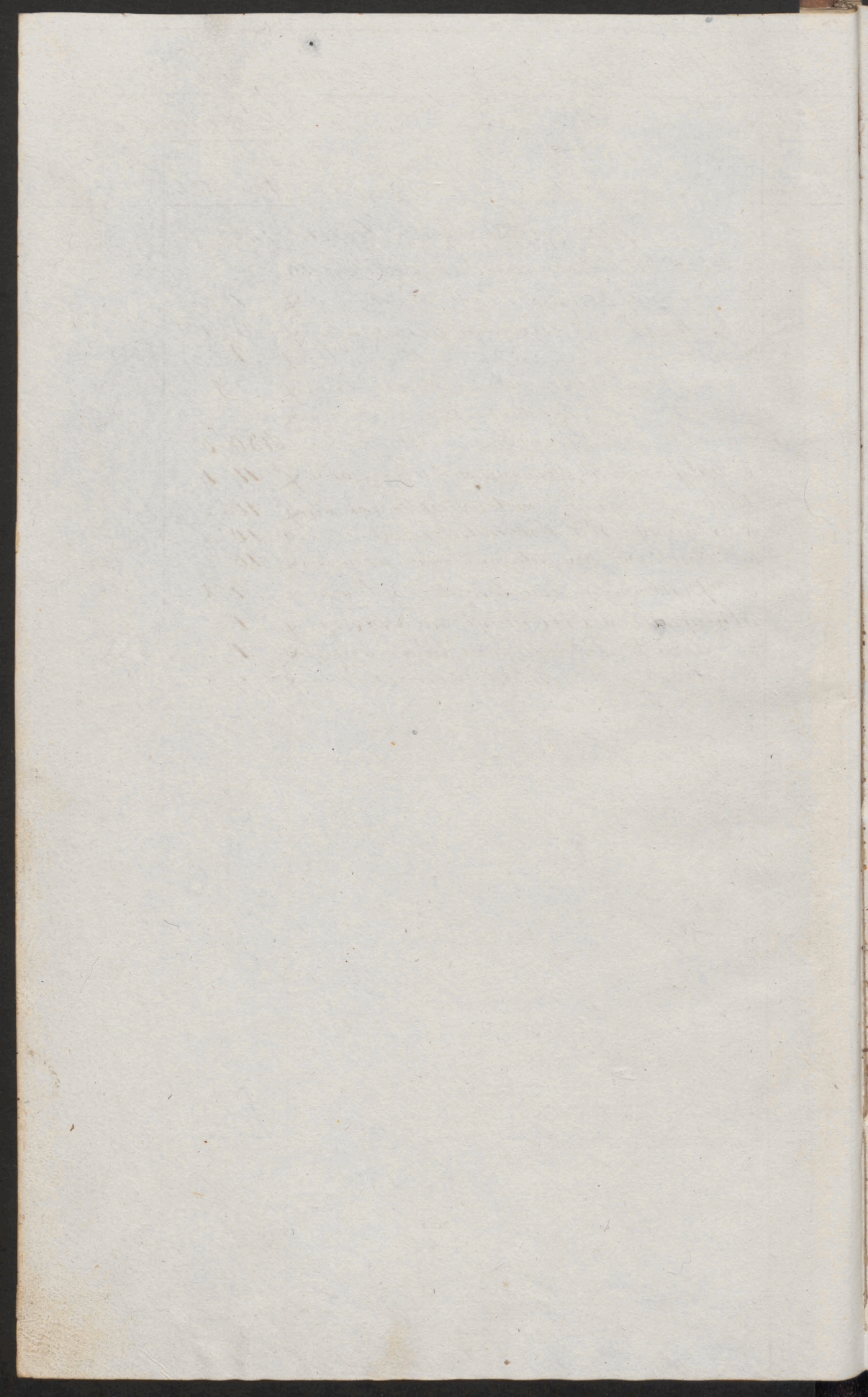

Przebieg Gorzałki na Przedaniu

Data			Gorzałka			Naleznosci na Gorzałki		Opłata	
Miej	Dnia		Gorzy	1/4	1/10	Pub	Kop.	Pub.	Kop.
Julii	5	Przedano Wł. Kotłowski	12 1/2	32	2	4	6 1/2	4	6 1/2
		Orłowski Starożakomnemu do Tettlowy	12 1/2	10	2	1	3 1/2	1	3 1/2
		Ekonomowi S. Kwaspińskiemu	12 1/2	9	-	1	12 1/2	1	12 1/2
		Włocianinowi A. Kotta do Braszewick	12 1/2	12	-	1	50	1	50
		Wł. Probowickowi A. Kotłowski	12 1/2	35	-	4	3 1/2	4	3 1/2
	1	Augusta Komitetu Agencja		99	-	12	38	12	38
August	14	Przedano Włocianinom	15	8	-	1	20	1	20
Wra	20	Przedano W. Probowickowi Kotłowski	12 1/2	35	-	4	3 1/2	4	3 1/2
		Przedano powozowi Wł. Malinowski	12 1/2	5	-	-	6 1/2	-	6 1/2
	27	Włocianinowi x Dymskich	15	2	-	-	30	-	30
	1	Wra Komitetu Agencja		149	-	18	88	18	88
Wra	2	Przedano Włocianinom nawesela	15	22	-	3	30	3	30
	6	Przedano do Kawelowa	15	4	-	-	60	-	60
	9	Do Braszewick Jakuszkowi	15	9	-	1	35	1	35
	10	Przedano dla Ludzi	15	4	-	-	60	-	60
	16	Do Dymczewick Kononowi Wielicko	15	7	-	1	5	1	5
	16	Do Braszewick i Olekiewicz	15	34	-	5	10	5	10
	17	Do Kawelowa	15	10	-	1	50	1	50
	21	Do Skarżewick Czepurze	15	6	-	-	90	-	90
	23	do pleskoye Niesiukowi	15	30	-	4	50	4	50
	23	do Syzow. Dawidowickowi	15	14	-	2	10	2	10
	24	do Kawelowa Włocianinom	15	9	-	1	35	1	35
	24	Do Braszewick Włocianinowi	15	4	2	-	6 1/2	-	6 1/2
	28	Do Braszewick Kuytowi	15	10	-	1	50	1	50
	29	Do Braszewick Chomusiuwi	15	7	-	1	5	1	5
		Ekonomowi Kwaspińskiemu	12 1/2	15	-	1	8 1/2	1	8 1/2
		Arzdarcowi x Dymskich	12 1/2	37	-	4	6 1/2	4	6 1/2
		do Kawelowa	15	6	-	-	90	-	90
		do pleskoye	15	10	-	1	50	1	50
		do Humnisk	15	20	-	3	-	3	-
		Komitetu S. Manawicz		407	2	56	35 1/2	56	35 1/2
Wra	6	do Tettlowy Kozulixowi	15	8	-	1	20	1	20
	6	do Braszewick Chomusiuwi	15	15	-	2	25	2	25
	6	do Humnisk Artiuszykowi	15	30	-	4	50	4	50
	7	do pleskoye Czepurze	15	14	-	2	10	2	10
	8	do Wsi Dymskich	15	7	-	1	5	1	5
	8	Arzdarcowi x Dymskich Nowicy	12 1/2	37	-	4	6 1/2	4	6 1/2
		Officialistom w Braszewickach	12 1/2	15	-	1	8 1/2	1	8 1/2
	9	do Braszewick	15	8	-	1	20	1	20
	10	do Wł. Antopolski	15	9	2	1	4 1/2	1	4 1/2
		do Humnisk Artiuszykowi	15	5	-	-	45	-	45
		Kciot Stronicy		556		77	33	77	33

Dalszy Przechod Gornatki na Przedax

Data		Gornatka		Należności		Opłata	
Mej Dnia		Garaj	1/10	Pub. Kopy		Pub. Kopy	
	x Przeniesienia Strony	550	-	44	33	44	33
gbra 12	Antoniemu Łojczyńowi	15	9	1	35	1	35
	do Oleśniczyc	15	5	-	45	-	45
13	do Soltkawy Niżyjskiej Nowe	15	10	1	50	1	50
14	do Pleszewyc Sarsowickowi	15	3	1	45	1	45
	do Soltkawy Łojczyńcowe	15	8	1	20	1	20
	Arządarcowi x Dymskich	13	37	4	81	4	81
	do Soltkawy	15	6	-	90	-	90
19	do Soltkawy Niżyjskiej Nowe	15	5	-	45	-	45
22	do Wólki Malinowskiej	15	5	-	90	-	90
23	do Soltkawy Oleśnic	15	4	1	5	1	5
24	do Kawelowa Bobryskowi	15	5	-	45	-	45
24	do Kobylnia Gucłowiczowi	12 1/2	1001	125	12 1/2	125	12 1/2
24	do Wólki Pysachowi Śnowickowi	12 1/2	6653	83	2 1/2	83	2 1/2
24	do Braszewic x Chiewickowi	13	108	14	4	14	4
24	Officialistom	12 1/2	12	1	50	1	50
28	do Tymonowic Nowalczykowi	15	42	1	12 1/2	1	12 1/2
28	do Kawelowa Bobrykowi	15	12	1	80	1	80
29	do Oleśniczyc	15	4	-	60	-	60
	1 Komotusz S. Naprawicz	2464	1	310	14 1/2	310	14 1/2
Xbrn 1	do Soltkawy	17 1/2	8	1	40	1	40
1	do Kawelowa Hornicykowi	17 1/2	10	2	80	2	80
2	do Pleszewyc Niesiunkowi	17 1/2	10	1	45	1	45
5	do Braszewic	17 1/2	11	1	92 1/2	1	92 1/2
11	do Szaryc i Kawelowa	17 1/2	19	3	32 1/2	3	32 1/2
13	do Braszewic Kryciukowi	17 1/2	5	-	84 1/2	-	84 1/2
	do Soltkawy	17 1/2	9	1	54 1/2	1	54 1/2
	W Probanczowi x Kolbowi	13	35	4	55	4	55
	do Wólki Malinowskiej	13	10	2	8	2	8
23	do Soltkawy	17 1/2	10	3	32 1/2	3	32 1/2
26	do Kuminowic Artuszykowi	17 1/2	5	-	84 1/2	-	84 1/2
24	do Syzow Mogielowi	17 1/2	4	-	40	-	40
26	do Kawelowa Baramowi	17 1/2	4	-	40	-	40
30	do Syzow Mogielowi	17 1/2	6	1	5	1	5
31	do Szarczewic	17 1/2	8	1	40	1	40
	do Syzow Rabemu	17 1/2	19	3	32 1/2	3	32 1/2
	do Syzow Dunikowiczowi	17 1/2	4	1	22 1/2	1	22 1/2
	Komotusz S. Naprawicz Łobos	2688	1	352	2 1/2	352	2 1/2
Januar 1	do Soltkawy Szuchniemu	17 1/2	10	1	45	1	45
	do Soltkawy Niżyjskiej Nowe	17 1/2	10	1	45	1	45
	Xbiór Stronicy	2688	1	355	5 1/2	355	5 1/2

Dalszy Pórochod Gornatki na przedax

Data		Gornatka Należności				Opłata	
Miej. Dni		Gury 1/2 1/10	Publ. Kupa			Publ. Kupa	
		3086	1	424	5	424	5
	do Szarciewicz Prasiukow	17 1/2	11	1	9 1/2	1	9 1/2
	do Braszewicki Woytowi	17 1/2	11	1	9 1/2	1	9 1/2
	do Sosnowi	17 1/2	4	-	70	-	70
Febr 14	do Kawelowa Podkaszow	17 1/2	4	-	70	-	70
	do Braszewicki Woytowi	17 1/2	10	-	1 75	1	75
	do Syzow Dubowickow	17 1/2	9	-	1 5 1/2	1	5 1/2
	do Szarciewicz Mlynarzykow	17	5	-	8 1/2	-	8 1/2
	Konnatalis S. Rapcewicz	3140	1	433	50	433	50
Marca 7	do Braszewicki Sotnickow	17 1/2	4	-	70	-	70
8	do Kawelowa Piotrowskiemu	17 1/2	6	-	1 5	1	5
14	do Sotkowey Dawidow	17 1/2	6	-	1 5	1	5
18	Woytowi do Braszewicki	17 1/2	10	-	1 75	1	75
19	do Humniskich Kataburdzie	17 1/2	10	-	1 75	1	75
	Organistom	17 1/2	2	-	35	-	35
22	do Sęczy Piemieridow	17 1/2	5	-	8 1/2	-	8 1/2
24	do Syzow Wielicki	17 1/2	10	-	1 75	1	75
24	do Sosnow	17 1/2	2	-	35	-	35
24	do Kawelowa Kowalskiow	17 1/2	3	-	5 1/2	-	5 1/2
31	do Olexiewicz Kozanow	17 1/2	8	-	1 40	1	40
	Konnatalis S. Majewicz	3206	1	445	5	445	5
1	do Kawelowa Wasilkow	17 1/2	7	-	1 2 1/2	1	2 1/2
	do Sotkowey Mlynarzykow	17 1/2	6	-	1 5	1	5
	do Sęczy Sakowickow	17 1/2	2	-	35	-	35
4	do Szarciewicz Mlynarzykow	17 1/2	4	2	78 1/2	-	78 1/2
	do Braszewicki Mularzow	17 1/2	2	-	35	-	35
	do Sznarow	17 1/2	11	-	1 9 1/2	1	9 1/2
	do Humniskich	17 1/2	9	-	1 5 1/2	1	5 1/2
	do Syniow	17 1/2	4	-	70	-	70
	do Braszewicki Strychow	17 1/2	3	-	5 1/2	-	5 1/2
	do Kawelowa Piotrowskiemu	17 1/2	4	-	70	-	70
	do Syniow	17 1/2	4	-	70	-	70
10	do Braszewicki Janowickow	17 1/2	1	2	20 1/4	-	20 1/4
22	do Syzow Dawidowickow	17 1/2	14	-	2 45	2	45
24	do Sotkowey Szymuchem	17 1/2	4	-	70	-	70
30	do Kawelowa Kowalewiczow	17 1/2	8	-	1 40	1	40
30	do Chotopola Kowalewiczow	12 1/2	28	3	9 84 1/2	9	84 1/2
	do Syzow Mogielow	17 1/2	3	-	5 1/2	-	5 1/2
	do Szarciewicz Leonow	15	20	-	3	3	-
	Konnatalis S. Rapcewicz	3392	2	473	12	473	12
Mai 2	do Sotkowey	17 1/2	1	2	20 1/4	-	20 1/4
	Włocianom na pogrzeb i rodzinny	17 1/2	10	-	1 75	1	75
		3403	2	475	13 1/4	475	13 1/4

Dalszy Przechod Gornatki na Przedar 19.

Data		Gornatka Natczina				Opłata	
Kujawa		Gony	1/4	1/6	Publ. Kofa	Publ. Kofa	
	zspomienienia Strony	3403	2		475	13 1/4	475 13 1/4
Maj	7 do Kawelowa n. wada	17 1/2	43		7	52 1/2	7 52 1/2
	8 do Syxow Suprunowiczow	17 1/2	3			52 1/2	52 1/2
	8 do Braszewicz Chomusisow	17 1/2	8		1	40	1 40
	8 Woytowi do Braszewicz	17 1/2	5			8 1/2	8 1/2
	X. Probozickowi Kotbowi	13	30		4	68	4 68
	do Kawelowa	17 1/2	0		1	5	1 5
14	do Sudzicowicz	17 1/2	7		1	22 1/2	1 22 1/2
17	do Synicowicz	17 1/2	5			8 1/2	8 1/2
	do Braszewicz	17 1/2	2			35	35
	do Podziemienia	17 1/2	10		3	32 1/2	3 32 1/2
	do Wolki	17 1/2	7		1	22 1/2	1 22 1/2
	do Okropnego	17 1/2	5	2		90 1/4	90 1/4
	Wlosianom	17 1/2	5			8 1/2	8 1/2
	do Syxow	17 1/2	13		2	27 1/2	2 27 1/2
	do Sotkowicy	17 1/2	4			40	40
	do Synicowicz Sotowycze	17 1/2	9		1	57 1/2	1 57 1/2
	Konatare Mijecuriz	3581			504	57 1/2	504 57 1/2
1	do Syxow Suprunowiczow	17 1/2	5			8 1/2	8 1/2
	do Syxow Durkowiczow	17 1/2	10		1	45	1 45
	Wlosianom	17 1/2	2			35	35
	do Humnicow	17 1/2	3			52 1/2	52 1/2
	do Szarcicow	17 1/2	7		1	22 1/2	1 22 1/2
	do Sotkowicy	17 1/2	8		1	40	1 40
	do Synicowicz Sotowycze	17 1/2	10		1	45	1 45
	do Szarcicow Przedni Kowci	17 1/2	8		1	40	1 40
13	Kowalewiczow	17 1/2	5			8 1/2	8 1/2
	do Pleskoye Schowiczow	17 1/2	5			8 1/2	8 1/2
15	do Synicowicz Sotowycze	17 1/2	8		1	40	1 40
	do Kawelowa	17 1/2	10		1	45	1 45
17	Borysow Olesko	17 1/2	7		1	22 1/2	1 22 1/2
18	do Sorocani Wlosianinowi	17 1/2	8		1	40	1 40
	Przedar	17 1/2	12	2	2	18 1/2	2 18 1/2
	do Sotkowicy Kotaszkow	17 1/2	8		1	40	1 40
23	do Pleskoye i Kawelowa	17 1/2	11	2	2	1 1/4	2 1 1/4
	do Braszewicz Woytowi	17 1/2	15		2	62 1/2	2 62 1/2
	Lesnikemu Walontemu		17	1		4	4
			3741	1		533 60	533 60

Datta		Gornatka Nalezi nosi			
Miesiac	Wydarzenie	Garaj	1/4	1/10	Prubki
Junij	25 Wydano do Szymnu	24	39	1 2	9 45
Julij	4 Wydano do Szymnu	24	39	1 2	9 45
	14 Wydano do Szymnu	24	39	1 2	9 45
	29 Wydano do Szymnu	24	39	1 2	9 45
Augus	1 Augusta Konnataie S. Miquawicz	15 1/2	2		37 80
	1 Wydano do Szymnu	24	39	1 2	9 45
	28 Wydano do Szymnu	24	39	1 2	9 45
Sept	1 Sbra Konnataie S. Miquawicz	23 1/2	1		56 40
	12 Wydano do Szymnu	24	39	1 2	9 45
	25 Wydano do Szymnu	24	39	1 2	9 45
Okto	1 Sbra Konnataie S. Miquawicz Lator	31 1/2			75 00
	8 Wydano do Szymnu	24	39	1 2	9 45
	18 Wydano do Szymnu	24	39	1 2	9 45
	27 Wydano do Szymnu	24	39	1 2	9 45
Nov	1 Sbra Konnataie Stanistaw Miquawicz	33 3/4	2		103 95
	5 Wydano do Szymnu	24	39	1 2	9 45
	15 Wydano do Szymnu	24	39	1 2	9 45
	24 Wydano do Szymnu	24	39	1 2	9 45
Dec	1 Sbra Konnataie S. Miquawicz	45 1/2	1		132 30
	5 Wydano do Szymnu	24	39	1 2	9 45
	16 Wydano do Szymnu	24	39	1 2	9 45
	28 Wydano do Szymnu	24	39	1 2	9 45
Januar	Konnataie Stanistaw Miquawicz Lator	50 1/2	1 2		150 55
	5 Wydano do Szymnu	24	39	1 2	9 45
	13 Wydano do Szymnu	24	39	1 2	9 45
	30 Wydano do Szymnu	24	39	1 2	9 45
Febru	Konnataie Stanistaw Miquawicz Lator	68 1/2	2		189
	8 Wydano do Szymnu	24	39	1 2	9 45
	20 Wydano do Szymnu	24	39	1 2	9 45
Marca	Konnataie Stanistaw Miquawicz Lator	76 1/2	1		207 90
	3 Wydano do Szymnu	24	39	1 2	9 45
	10 Wydano do Szymnu	24	39	1 2	9 45
	27 Wydano do Szymnu	24	39	1 2	9 45
Apr	Konnataie S. Miquawicz Lator	88 1/2	1 2		236 25
	1 Wydano do Szymnu	24	39	1 2	9 45
	5 Wydano do Szymnu	24	39	1 2	9 45
	12 Wydano do Szymnu	24	39	1 2	9 45
	22 Wydano do Szymnu	24	39	1 2	9 45
Maio	Konnataie Stanistaw Miquawicz	100 1/2	2		264 60

Opłata % bozem				Opłata Gorajem	Potrącenie 15 grzyw	Ogół
Cwic				Pieniądze za produkcje	Przebieg	
				8 82	63	9 45
				8 82	63	9 45
				8 82	63	9 45
				8 82	63	9 45
				35 28	2 52	37 80
				8 82	63	9 45
				8 82	63	9 45
				52 92	3 78	56 70
				8 82	63	9 45
				8 82	63	9 45
				40 50	5 4	45 50
				8 82	63	9 45
				5 9	1 23 1/4	7 58 1/4
				8 82	63	9 45
				5 9	1 23 1/4	7 58 1/4
				8 82	63	9 45
				8 82	63	9 45
				5 9	1 23 1/4	7 58 1/4
				8 82	63	9 45
				8 82	63	9 45
				5 9	1 23 1/4	7 58 1/4
				8 82	63	9 45
				8 82	63	9 45
				1 80	4 2	1 82
				8 82	63	9 45
				8 82	63	9 45
				3 3 1/2	140 90 1/2	10 71 100 55
				2 2 1/2	6 40 1/2	63 9 45
				8 82	63	9 45
				1 5 1/2	7 24 1/2	63 9 45
				3 5 9	6 63 1/4	159 70 1/4 12 00 189
				8 82	63	9 45
				8 82	63	9 45
				3 5 9	6 63 1/4	18 40 1/4 13 86 20 90
				8 82	63	9 45
				8 82	63	9 45
				8 82	63	9 45
				3 5 9	6 63 1/4	213 86 1/4 15 75 236 25
				8 82	63	9 45
				8 82	63	9 45
				8 82	63	9 45
				3 5 9	6 63 1/4	240 32 1/4 17 64 264 60

Data		Gorathia		Naleznik		
		Paruy	1/4	1/10	Prubi	Nepi
Maj 1	Wydanie Szymk Braszewicki					
	x Przemieslenia Strony	1002	2		204	60
Maja 2	Wydanie do Szymku	24	39	1	2	9 45
11	Wydanie do Szymku	24	39	1	2	9 45
21	Wydanie do Szymku	24	39	1	2	9 45
1. Juni	Konaltiz Stanislaw Nagurny	1220	2	2	202	95
Juni 2	Wydanie do Szymku	24	39	1	2	9 45
15	Wydanie do Szymku	24	39	1	2	9 45
	Ogól.	1209	1	2	311	85

optata Produktami				optata gotowym		Potrzebnosci		Ogól.		21.
Cwic				na produkt		15 2 qm				
Prz. 189.				6 63%		8 82				
				359	6 63%	240	32 1/4	14	64	204 60
						8 82			63	9 45
						8 82			63	9 45
						8 82			63	9 45
				359	6 63%	266	48 1/4	19	53	292 95
						8 82			63	9 45
						8 82			63	9 45
				359	6 63%	284	42 1/4	20	79	311 85

Sygn. Sarsiewicki

		Gonathia Sale	
		Książki	
		Przej	Pub. kop.
		1/2	1/10
Julii	20	Wydano do Sygnu	24 29 1 3 7 6
1 Augusta Konnatais S. Mopewicz			
Augusta	3	Wydano do Sygnu	24 29 1 3 7 6
	20	Wydano do Sygnu	24 29 1 3 7 6
1 Gbra Konnatais S. Mopewicz			
Gbra	5	Wydano do Sygnu	24 29 1 3 7 6
	20	Wydano do Sygnu	24 29 1 3 7 6
1 Gbra Konnatais S. Mopewicz z Latos			
Gbra	12	Wydano do Sygnu	24 29 1 3 7 6
	27	Wydano do Sygnu	24 29 1 3 7 6
Konnatais Stanislaw Mopewicz			
Gbra	13	Wydano do Sygnu	24 29 1 3 7 6
Konnatais Stanislaw Mopewicz			
Gbra	1	Wydano do Sygnu	24 29 1 3 7 6
	19	Wydano do Sygnu	24 29 1 3 7 6
	30	Wydano do Sygnu	24 29 1 3 7 6
32 33 1 44 12			
Januar	17	Wydano do Sygnu	24 29 1 3 7 6
Konnatais Stanislaw Mopewicz z Latos			
Februar	5	Wydano do Sygnu	24 29 1 3 7 6
	21	Wydano do Sygnu	24 29 1 3 7 6
Konnatais Stanislaw Mopewicz z Latos			
Marc	11	Wydano do Sygnu	24 29 1 3 7 6
	31	Wydano do Sygnu	24 29 1 3 7 6
Konnatais S. Mopewicz z Latos			
April	1	Wydano do Sygnu	24 29 1 3 7 6
	13	Wydano do Sygnu	24 29 1 3 7 6
	25	Wydano do Sygnu	24 29 1 3 7 6
1 Maria Konnatais Stanislaw Mopewicz			
Maja	10	Wydano do Sygnu	24 29 1 3 7 6
	21	Wydano do Sygnu	24 29 1 3 7 6
1 Junii Konnatais S. Mopewicz			
Junii	4	Wydano do Sygnu	24 29 1 3 7 6
	18	Wydano do Sygnu	24 29 1 3 7 6
647 2 2 155 43			

Opetata Potrygoni		gotawym 15. grom		Ogof	
Sreznem		Sreznem		Sreznem	
Pub.	Kop.	Pub.	Kop.	Pub.	Kop.
6	59 1/2	47	7	6 1/2	
6	59 1/2	47	7	6 1/2	
19	48 1/2	1 11	21	19 1/2	
6	59 1/2	47	7	6 1/2	
6	59 1/2	47	7	6 1/2	
32	94 1/2	2 35	35	32 1/2	
6	59 1/2	47	7	6 1/2	
6	59 1/2	47	7	6 1/2	
40	10 1/2	3 29	49	45 1/2	
6	59 1/2	47	7	6 1/2	
52	20	3 26	56	52	
6	59 1/2	47	7	6 1/2	
6	59 1/2	47	7	6 1/2	
6	59 1/2	47	7	6 1/2	
32	54 1/2	5 14	44	41 1/2	
6	59 1/2	47	7	6 1/2	
49	14	5 64	84	78	
6	59 1/2	47	7	6 1/2	
6	59 1/2	47	7	6 1/2	
92	33	6 58	98	91	
6	59 1/2	47	7	6 1/2	
6	59 1/2	47	7	6 1/2	
105	52	7 52	113	4	
6	59 1/2	47	7	6 1/2	
6	59 1/2	47	7	6 1/2	
118	71	8 40	127	17	
6	59 1/2	47	7	6 1/2	
6	59 1/2	47	7	6 1/2	
131	90	9 40	141	30	
6	59 1/2	47	7	6 1/2	
6	59 1/2	47	7	6 1/2	
145	9 10	34	155	43	

Data		Gromadka			Nadci- nowi		Opis				Czyt		
							Groszy						
							Pob. kpa				Pob. kpa		
Maj 31 Wydano do Synu		24	9	1	2	2	25					2	25
Sierpień 30 Wydano do Synu		24	9	1	2	2	25					2	25
1 Ubra Komatai S. Popuwi			18	3								4	50
Ubra 20 Wydano do Synu		24	9	1	2	2	25					2	25
Ubra 1 Komatai Stenitaw Popuwi			28		2		0	75				6	75
Ubra 12 Wydano do Synu		24	9	1	2	2	25					2	25
31 Wydano do Synu		24	9	1	2	2	25					2	25
1 Ubra Komatai Stenitaw Popuwi			45	3	2		11	25				11	25
Ubra 20 Wydano do Synu		24	9	1	2	2	25					2	25
Ubra 1 Komatai Stenitaw Popuwi			56	1			13	50				13	50
Ubra 20 Wydano do Synu		24	9	1	2	2	25					2	25
Komatai Stenitaw Popuwi Latos			65	2	2		15	75				15	75
Lut 8 Wydano do Synu		24	9	1	2	2	25					2	25
Komatai Stenitaw Popuwi Latos			75				18					18	
Lut 9 Wydano do Synu		24	9	1	2	2	25					2	25
28 Wydano do Synu		24	9	1	2	2	25					2	25
Mar 1 Komatai Stenitaw Popuwi Latos			93	3			22	50				22	50
Mar 10 Wydano do Synu		24	9	1	2	2	25					2	25
1 Ubra Komatai S. Popuwi Latos			103		2		24	75				24	75
Apr 5 Wydano do Synu		24	9	1	2	2	25					2	25
21 Wydano do Synu		24	9	1	2	2	25					2	25
1 Mro Komatai S. Popuwi			121	3	2		20	25				20	25
Maj 10 Wydano do Synu		24	9	1	2	2	25					2	25
31 Wydano do Synu		24	9	1	2	2	25					2	25
Cun 1 Komatai S. Popuwi Latos			140	2	2		33	75				33	75

Data	Opis	Gromadka	Należności za Gromadką		Wystawa produktami				opłata gotowa	Potrągnięta 15 grosze	Łącznie	
			Grzyw	1/4 1/2	Pub. 1/2	Pub. 1/2	Pub. 1/2	Pub. 1/2	Pub. 1/2	Pub. 1/2	Pub. 1/2	Pub. 1/2
Sygnali Szymanski												
Julii 4	Wydano do Sygnali	24	32	1 2 1/2	7	7 7 1/2				4 26	5 1 1/2	7 4 1/2
28	Wydano do Sygnali	24	32	1 2 1/2	7	7 7 1/2				4 26	5 1 1/2	7 4 1/2
August 1	Opłata Komnaty Szymanski		64	3 1	15	55 1/2				14 52	1 3 1/2	15 55 1/2
19	Wydano do Sygnali	24	32	1 2 1/2	7	7 7 1/2	29			90 6 36	5 1 1/2	7 4 1/2
1	Opłata Komnaty Szymanski		94	3 1/2	23	33 1/2	29			90 20 88	1 55 1/2	23 33 1/2
10	Wydano do Sygnali	24	32	1 2 1/2	7	7 7 1/2		3		5 1/2 6 58 1/2	5 1 1/2	7 4 1/2
30	Wydano do Sygnali	24	32	1 2 1/2	7	7 7 1/2		6		1 35 5 91	5 5 1/2	7 4 1/2
1	Opłata Komnaty Szymanski		102	1 1/2	38	88 1/2	29		1 1	2 92 33 34 1/2	2 58 1/2	38 88 1/2
20	Wydano do Sygnali	24	32	1 2 1/2	7	7 7 1/2		6		1 35 5 91	5 5 1/2	7 4 1/2
1	Opłata Komnaty Stanisław Szymanski		194	1 3	40	66 1/2	29		1 4	4 24 39 28 1/2	3 10 1/2	40 66 1/2
17	Wydano do Sygnali	24	32	1 2 1/2	7	7 7 1/2	29		2	3 60 3 66	5 1 1/2	7 4 1/2
1	Opłata Komnaty Stanisław Szymanski		226	3 1 1/2	54	44 1/2	29		3 4	4 84 42 94 1/2	3 62 1/2	54 44 1/2
13	Wydano do Sygnali	24	32	1 2 1/2	7	7 7 1/2		4		90 6 36	5 1 1/2	7 4 1/2
1	Opłata Komnaty Stanisław Szymanski		259	1	62	22	29		4 3	8 44 49 30 1/2	4 14 62 22	
8	Wydano do Sygnali	24	32	1 2 1/2	7	7 7 1/2	29		1	2 80 4 45	5 1 1/2	7 4 1/2
20	Wydano do Sygnali	24	32	1 2 1/2	7	7 7 1/2				4 26	5 1 1/2	7 4 1/2
1	Opłata Komnaty Stanisław Szymanski		324	1 1/2	77	59 1/2	49		5 3	11 54 61 2 1/2	5 1 1/2	77 59 1/2
10	Wydano do Sygnali	24	32	1 2 1/2	7	7 7 1/2				4 26	5 1 1/2	7 4 1/2
28	Opłata Komnaty Stanisław Szymanski		350	1 3 1/2	85	55 1/2	49		5 3	11 54 68 28 1/2	5 60 1/2	85 55 1/2
28	Wydano do Sygnali	24	32	1 2 1/2	7	7 7 1/2				4 26	5 1 1/2	7 4 1/2
1	Opłata Komnaty Stanisław Szymanski		388	3 2	93	33	49		5 3	11 54 75 54 1/2	6 2 1/2	93 33
22	Wydano do Sygnali	24	32	1 2 1/2	7	7 7 1/2				4 26	5 1 1/2	7 4 1/2
1	Opłata Komnaty Stanisław Szymanski		421	1 1/2	101	10 1/2	49		5 3	11 54 82 80 1/2	6 4 1/2	101 10 1/2
20	Wydano do Sygnali	24	32	1 2 1/2	7	7 7 1/2				4 26	5 1 1/2	7 4 1/2
			453	2 3	108	88 1/2	49		5 3	11 54 90 6 1/2	7 2 1/2	108 88 1/2

1874
 1875
 1876
 1877
 1878
 1879
 1880
 1881
 1882
 1883
 1884
 1885
 1886
 1887
 1888
 1889
 1890
 1891
 1892
 1893
 1894
 1895
 1896
 1897
 1898
 1899
 1900

1874

Data		Gorzałka		Nadawca na Gorzałki	
Miej	Data	Garby	1/4	1/6	Pub. kop.
Sygnk Lavelowski					
Julii	4	Wydano do Sygnku	24	36	1 8 65 1/2
	24	Wydano do Sygnku	24	36	1 8 65 1/2
August	1	Augusta Komnatuiz S. Napiewnicz	22	2	17 31
	8	Wydano do Sygnku	24	36	1 8 65 1/2
	30	Wydano do Sygnku	24	36	1 8 65 1/2
Abra	1	Abra Komnatuiz S. Napiewnicz	144	1	34 9 2
	18	Wydano do Sygnku	24	36	1 8 65 1/2
Sbra	1	Sbra Komnatuiz S. Napiewnicz	180	1	43 2 1/2
	4	Wydano do Sygnku	24	36	1 8 65 1/2
	24	Wydano do Sygnku	24	36	1 8 65 1/2
gbra	1	gbra Komnatuiz S. Napiewnicz	252	1	3 60 58 1/2
	6	Wydano do Sygnku	24	36	1 8 65 1/2
	22	Wydano do Sygnku	24	36	1 8 65 1/2
Abra	1	Abra Komnatuiz S. Napiewnicz	324	2	1 77 89 1/2
	8	Wydano do Sygnku	24	36	1 8 65 1/2
	29	Wydano do Sygnku	24	36	1 8 65 1/2
Lamod		Komnatuiz Stanitaw Napiewnicz	396	2	3 95 20 1/2
	14	Wydano do Sygnku	24	36	1 8 65 1/2
Febrow		Komnatuiz Stanitaw Napiewnicz	432	3	103 86
	3	Wydano do Sygnku	24	36	1 8 65 1/2
	26	Wydano do Sygnku	24	36	1 8 65 1/2
Mod.	1	Komnatuiz Stanitaw Napiewnicz	504	3	2 121 17
	22	Wydano do Sygnku	24	36	1 8 65 1/2
Aprila	1	Apr Komnatuiz S. Napiewnicz Lolo	540	3	3 129 82 1/2
	10	Wydano do Sygnku	24	36	1 8 65 1/2
	30	Wydano do Sygnku	24	36	1 8 65 1/2
Maja	1	Moja Komnatuiz Stanitaw Napiewnicz	613	1	147 13 1/2
	20	Wydano do Sygnku	24	36	1 8 65 1/2
			649	2	155 79

Plata gotowym groszem		Potrzeba 15% gromie		Wyd	
Pub.	Kop.	Pub.	Kop.	Pub.	Kop.
8	8	5 1/2	8	65 1/2	
8	8	5 1/2	8	65 1/2	
10	10	1	15	17	31
8	8	5 1/2	8	65 1/2	
8	8	5 1/2	8	65 1/2	
32	32	2	30	34	62
8	8	5 1/2	8	65 1/2	
40	40	2	8 1/2	43	9 1/2
8	8	5 1/2	8	65 1/2	
8	8	5 1/2	8	65 1/2	
56	56	4	2 1/2	60	58 1/2
8	8	5 1/2	8	65 1/2	
8	8	5 1/2	8	65 1/2	
72	72	5	1 1/2	77	80 1/2
8	8	5 1/2	8	65 1/2	
8	8	5 1/2	8	65 1/2	
88	88	6	3 1/2	95	20 1/2
8	8	5 1/2	8	65 1/2	
96	96	6	90	103	86
8	8	5 1/2	8	65 1/2	
8	8	5 1/2	8	65 1/2	
113	12	8	5	121	17
8	8	5 1/2	8	65 1/2	
121	20	8	6 1/2	129	82 1/2
8	8	5 1/2	8	65 1/2	
8	8	5 1/2	8	65 1/2	
134	36	9	7 1/2	147	13 1/2
8	8	5 1/2	8	65 1/2	
145	44	10	35	155	79

Data		Goratho		Naleznosc za Goratho	
Miesiac	Dzień	Paru	1/10	Prub. kop.	
Szymk Olexiewicz					
Julii	4	Wydano do Szymku	24	39 - 3	9 40 1/2
	31	Wydano do Szymku	24	39 - 3	9 40 1/2
	1	Augusta Konnatusz Szymk	28	1 2	18 81
Abra	3	Wydano do Szymku	24	39 - 3	9 40 1/2
	26	Wydano do Szymku	24	39 - 3	9 40 1/2
	1	Abra Konnatusz Szymk	156	3 -	37 62
Abra	2	Wydano do Szymku	24	39 - 3	9 40 1/2
	25	Wydano do Szymku	24	39 - 3	9 40 1/2
	1	Konnatusz Szymk	235	2	56 43
Abra	10	Wydano do Szymku	24	39 - 3	9 40 1/2
	1	Abra Konnatusz Szymk	274	1 1	65 83 1/2
Abra	4	Wydano do Szymku	24	39 - 3	9 40 1/2
	27	Wydano do Szymku	24	39 - 3	9 40 1/2
		Konnatusz Stomilow Szymk	352	2 3	84 94 1/2
Januar	10	Wydano do Szymku	24	39 - 3	9 40 1/2
		Konnatusz Stomilow Szymk	391	3 2	94 5
Februar	5	Wydano do Szymku	24	39 - 3	9 40 1/2
		Konnatusz Stomilow Szymk	431	1	103 45 1/2
Marca	4	Wydano do Szymku	24	39 - 3	9 40 1/2
	26	Wydano do Szymku	24	39 - 3	9 40 1/2
	1	Konnatusz Szymk	509	1 3	122 25 1/2
Apr	15	Wydano do Szymku	24	39 - 3	9 40 1/2
	1	Abra Konnatusz Szymk	548	2 2	131 67
Maja	4	Wydano do Szymku	24	39 - 3	9 40 1/2
	21	Wydano do Szymku	24	39 - 3	9 40 1/2
	1	Konnatusz Szymk	627	-	150 48
Junii	11	Wydano do Szymku	24	39 - 3	9 40 1/2
			666	3	159 88 1/2

Prilata pieniądza mi				Potrzebnosc 152 grosza Szymkowi		Ogól	
Prub.	Kop.	Prub.	Kop.	Prub.	Kop.	Prub.	Kop.
8	48	0	0	9	40 1/2		
8	48	0	0	9	40 1/2		
17	56	1	25	18	81		
8	48	0	0	9	40 1/2		
8	48	0	0	9	40 1/2		
35	12	2	50	37	62		
8	48	0	0	9	40 1/2		
8	48	0	0	9	40 1/2		
52	68	3	75	56	43		
8	48	0	0	9	40 1/2		
61	40	4	37 1/2	65	83 1/2		
8	48	0	0	9	40 1/2		
8	48	0	0	9	40 1/2		
49	2	5	62 1/2	84	64 1/2		
8	48	0	0	9	40 1/2		
87	80	6	25	94	5		
8	48	0	0	9	40 1/2		
96	58	6	87 1/2	103	45 1/2		
8	48	0	0	9	40 1/2		
8	48	0	0	9	40 1/2		
114	14	8	12 1/2	122	26 1/2		
8	48	0	0	9	40 1/2		
122	92	8	75	131	67		
8	48	0	0	9	40 1/2		
8	48	0	0	9	40 1/2		
140	48	10	-	150	48		
8	48	0	0	9	40 1/2		
149	26	10	62 1/2	159	88 1/2		

Data		Porzatta Nalwinow			
Majone		Gany		Duble kofa	
		4	10		
Julii 10	Wydano do Szymnu	24	24	31	0.6 1/2
1 August	Augusta Konnatai S. Napiewicz				
August 7	Wydano do Szymnu	24	24	31	0.6 1/2
30	Wydano do Szymnu	24	24	31	0.6 1/2
1 Gbra	Gbra Konnatai S. Napiewicz		8	31	3 20 2 1/2
26	Wydano do Szymnu	24	24	31	0.6 1/2
1 Gbra	Gbra Konnatai S. Napiewicz		11	1	20 40
13	Wydano do Szymnu	24	24	31	0.6 1/2
29	Wydano do Szymnu	24	24	31	0.6 1/2
1 Gbra	Gbra Konnatai S. Napiewicz		100	3 2	40 5
23	Wydano do Szymnu	24	24	31	0.6 1/2
1 Gbra	Konnatai S. Napiewicz Latas		19	4 2 3	40 2 1/2
10	Wydano do Szymnu	24	24	31	0.6 1/2
	Konnatai Stowitaw Napiewicz		22	2 2	53 40
5	Wydano do Szymnu	24	24	31	0.6 1/2
22	Wydano do Szymnu	24	24	31	0.6 1/2
	Konnatai Stowitaw Napiewicz		27	8	2 66 75
14	Wydano do Szymnu	24	24	31	0.6 1/2
	Konnatai Stowitaw Napiewicz		30	5 3 3	73 42 1/2
9	Wydano do Szymnu	24	24	31	0.6 1/2
30	Wydano do Szymnu	24	24	31	0.6 1/2
1 Apr	Konnatai S. Napiewicz Latas		36	1 2 1	86 74 1/2
22	Wydano do Szymnu	24	24	31	0.6 1/2
1 Maja	Maja Konnatai S. Napiewicz		38	9 1 2	93 45
13	Wydano do Szymnu	24	24	31	0.6 1/2
1 Junii	Junii Konnatai S. Napiewicz		41	7	3 100 12 1/2
1	Wydano do Szymnu	24	24	31	0.6 1/2
			44	5	100 80

Cytata produktami				Cytata		Potrze		Cytat	
Lito				Cytata		Potrze		Cytat	
Przy 1/8 G.				Cytata		Potrze		Cytat	
				Prub. Kofa	Prub. Kofa	Prub. Kofa	Prub. Kofa	Prub. Kofa	Prub. Kofa
3				90	5 33	4 1/2	6 6 1/2		
					6 23	4 1/2	6 6 1/2		
					6 23	4 1/2	6 6 1/2		
3				90	14 40	1 33 1/2	20 2 1/2		
					6 23	4 1/2	6 6 1/2		
3				90	24 2	1 48	20 40		
					6 23	4 1/2	6 6 1/2		
					6 23	4 1/2	6 6 1/2		
3				90	30 48	2 04	40 5		
					6 23	4 1/2	6 6 1/2		
3				90	42 41	3 11 1/2	40 42 1/2		
					6 23	4 1/2	6 6 1/2		
3				90	48 94	3 56	53 40		
					6 23	4 1/2	6 6 1/2		
					6 23	4 1/2	6 6 1/2		
3				90	61 40	4 45	66 75		
					6 23	4 1/2	6 6 1/2		
3				90	64 63	4 89 1/2	73 42 1/2		
					6 23	4 1/2	6 6 1/2		
					6 23	4 1/2	6 6 1/2		
3				90	80 9	5 78 1/2	86 74 1/2		
					6 23	4 1/2	6 6 1/2		
3				90	86 32	6 23	93 45		
					6 23	4 1/2	6 6 1/2		
3				90	92 55	6 6 1/2	100 12 1/2		
					6 23	4 1/2	6 6 1/2		
3				90	98 78	7 12	106 80		

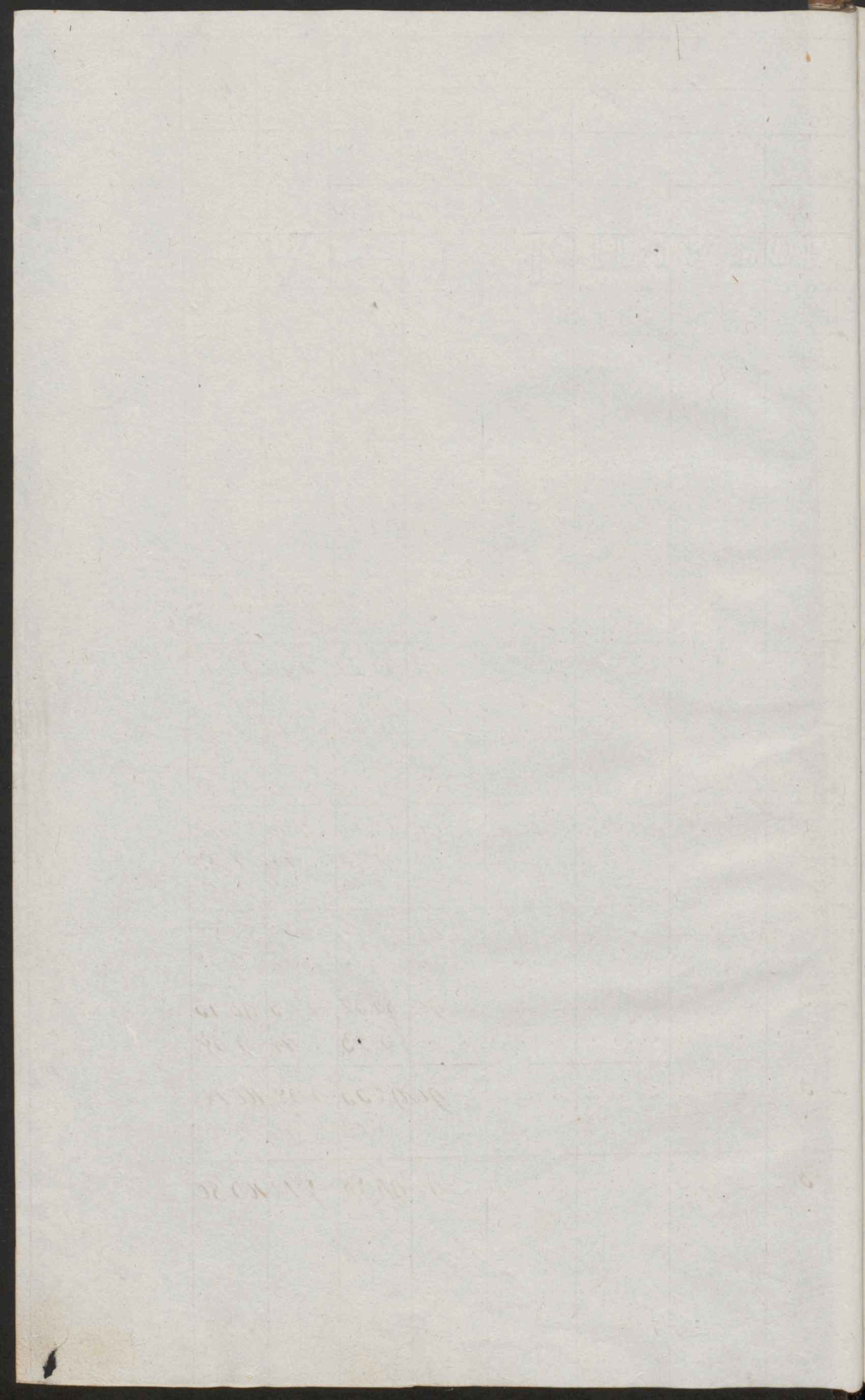

Data		Gornatka				Naleznosc na Gornatki		Premiowa Gotowe		Wtarga mi 15 g gr 4 2 2 dynto 2 4 2		Ugot	
Month	Day	Year	1/4	1/6	Publ.	Kop.	Publ.	Kop.	Publ.	Kop.	Publ.	Kop.	
Sygnk Sygnowski													
July	4		24	35	2	1	8	53 1/2					
	14		24	35	2	1	8	53 1/2					
	31		24	35	2	1	8	53 1/2					
	1	Augusta		100	2	3	25	60 1/2					
August	20		24	35	2	1	8	53 1/2					
	1	Sybra		142	1		34	14					
Sybra	6		24	35	2	1	8	53 1/2					
	25		24	35	2	1	8	53 1/2					
	28		24	35	2	1	8	53 1/2					
	1	Sybra		248	3	3	50	74 1/2					
Sybra	14		24	35	2	1	8	53 1/2					
	1	Sybra		284	2		68	28					
Sybra	3		24	35	2	1	8	53 1/2					
	22		24	35	2	1	8	53 1/2					
	1	Sybra		355	2	2	85	35					
Sybra	5		24	35	2	1	8	53 1/2					
	23		24	35	2	1	8	53 1/2					
		Konratuiz		420	3		102	42					
Januor	9		24	35	2	1	8	53 1/2					
	27		24	35	2	1	8	53 1/2					
		Konratuiz		497	3	2	119	49					
Febnuor	11		24	35	2	1	8	53 1/2					
		Konratuiz		533	1	3	128	2 1/2					
Marcia	2		24	35	2	1	8	53 1/2					
	20		24	35	2	1	8	53 1/2					
	1	Konratuiz		604	2	1	145	9 1/2					
Aprila	6		24	35	2	1	8	53 1/2					
	20		24	35	2	1	8	53 1/2					
	1	Marcia		675	2	3	162	16 1/2					
Maja	5		24	35	2	1	8	53 1/2					
	19		24	35	2	1	8	53 1/2					
	1	Junii		746	3	1	179	23 1/2					
Junii	1		24	35	2	1	8	53 1/2					
				782	1	2	187	77					

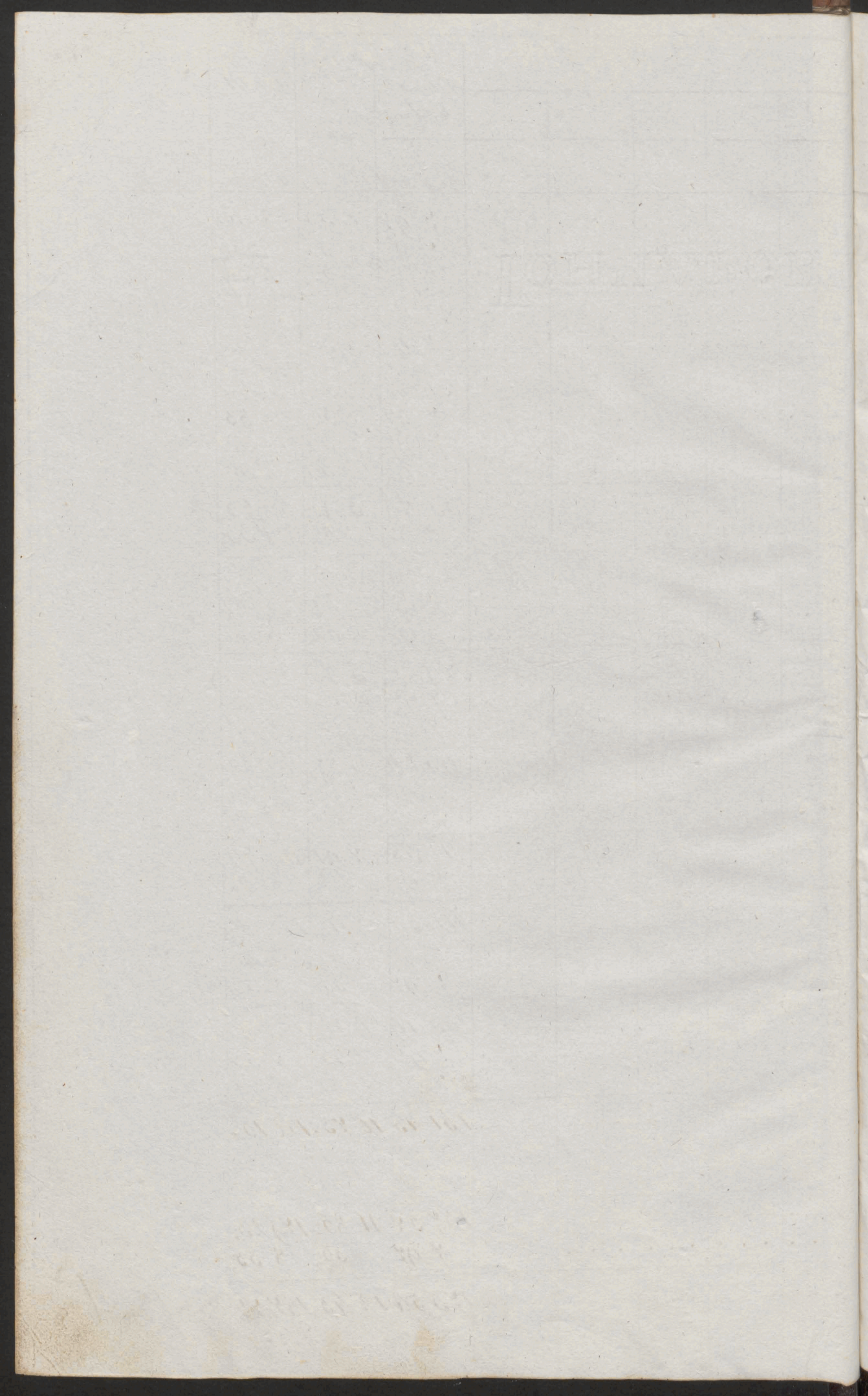

Data	Miejscowość	Opis	Lp.	Gornictwa			Należności na Gornictwa	Pub. Kof.	Pieniądze z taw gł.	Półgoc mi. 15 ² grona Szymna równ.	Ogół
				Parcy	1/4	1/6					
Julii 5		Wydano do Szymna	24	24	2	2	6 63			6 19	44 6 63
Augus 1		100 grola Konnatacz Majewicz									
Augus 3		Wydano do Szymna	24	24	2	2	6 63			6 19	44 6 63
28		Wydano do Szymna	24	24	2	2	6 63			6 19	44 6 63
		1 Grola Konnatacz S. Majewicz		82	3	2	19 89			18 57	1 32 19 89
Gras 14		Wydano do Szymna	24	24	2	2	6 63			6 19	44 6 63
27		Wydano do Szymna	24	24	2	2	6 63			6 19	44 6 63
		18 Grola Konnatacz S. Majewicz		138	-	2	33 15			30 95	2 20 33 15
Gras 11		Wydano do Szymna	24	24	2	2	6 63			6 19	44 6 63
		1 Grola Konnatacz S. Majewicz Latas		105	3	-	39 78			37 14	2 64 39 78
Gras 5		Wydano do Szymna	24	24	2	2	6 63			6 19	44 6 63
21		Wydano do Szymna	24	24	2	2	6 63			6 19	44 6 63
		1 Grola Konnatacz S. Majewicz		221	-	-	53 4			49 52	3 52 53 4
Gras 3		Wydano do Szymna	24	24	2	2	6 63			6 19	44 6 63
20		Wydano do Szymna	24	24	2	2	6 63			6 19	44 6 63
		Konnatacz Stomiatow Majewicz		240	1	-	60 30			61 90	4 40 60 30
Januar 2		Wydano do Szymna	24	24	2	2	6 63			6 19	44 6 63
15		Wydano do Szymna	24	24	2	2	6 63			6 19	44 6 63
		Konnatacz Stomiatow Majewicz		331	2	-	79 56			74 28	5 28 79 56
Febuar 4		Wydano do Szymna	24	24	2	2	6 63			6 19	44 6 63
21		Wydano do Szymna	24	24	2	2	6 63			6 19	44 6 63
		Konnatacz Stomiatow Majewicz		386	3	-	92 82			86 66	6 16 92 82
Maras 11		Wydano do Szymna	24	24	2	2	6 63			6 19	44 6 63
31		Wydano do Szymna	24	24	2	2	6 63			6 19	44 6 63
		Konnatacz Majewicz Latas		442	-	-	106 8			99 4	7 4 106 8
Apr 1		Wydano do Szymna	24	24	2	2	6 63			6 19	44 6 63
18		Wydano do Szymna	24	24	2	2	6 63			6 19	44 6 63
25		Wydano do Szymna	24	24	2	2	6 63			6 19	44 6 63
		1 Moia Konnatacz S. Majewicz		497	1	-	119 34			111 42	7 92 119 34
Maja 9		Wydano do Szymna	24	24	2	2	6 63			6 19	44 6 63
25		Wydano do Szymna	24	24	2	2	6 63			6 19	44 6 63
		Konnatacz Stomiatow Majewicz		552	2	-	132 66			123 80	8 80 132 66
Junii 1		Wydano do Szymna	24	24	2	2	6 63			6 19	44 6 63
Suma 11		Wydano do Szymna		580	-	-	2139 23			129 99	9 24 139 23

1850
1851
1852

Data		Garaż		Pub. kop.		Należ. nosi za	
Miesiące		Garaż		Pub. kop.		Gornatka Gornatka	
Sygnali Solkowskie							
Junii 20	Wydano do Sygnali	24	29 2	7	8		
Julii 1	Wydano do Sygnali	24	29 2	7	8		
8	Wydano do Sygnali	24	29 2	7	8		
14	Wydano do Sygnali	24	38	1	9 13 1/2		
28	Wydano do Sygnali	24	38	1	9 13 1/2		
1 Augusta Komitet S. Napiewic			104 2 2	30	51		
Aug 9	Wydano do Sygnali	24	38	1	9 13 1/2		
20	Wydano do Sygnali	24	38	1	9 13 1/2		
29	Wydano do Sygnali	24	38	1	9 13 1/2		
1 Xbra Komitet S. Napiewic			278 3 1	66	91 1/2		
Xbra 6	Wydano do Sygnali	24	38	1	9 13 1/2		
11	Wydano do Sygnali	24	38	1	9 13 1/2		
19	Wydano do Sygnali	24	38	1	9 13 1/2		
27	Wydano do Sygnali	24	38	1	9 13 1/2		
1 Xbra Komitet S. Napiewic			431	1	103 45 1/2		
Xbra 7	Wydano do Sygnali	24	38	1	9 13 1/2		
18	Wydano do Sygnali	24	38	1	9 13 1/2		
27	Wydano do Sygnali	24	38	1	9 13 1/2		
1 Xbra Komitet S. Napiewic			545 1	130	85		
Xbra 9	Wydano do Sygnali	24	38	1	9 13 1/2		
15	Wydano do Sygnali	24	38	1	9 13 1/2		
23	Wydano do Sygnali	24	38	1	9 13 1/2		
1 Xbra Komitet S. Napiewic			659 1 3	158	26 1/2		
Xbra 4	Wydano do Sygnali	24	38	1	9 13 1/2		
12	Wydano do Sygnali	24	38	1	9 13 1/2		
20	Wydano do Sygnali	24	38	1	9 13 1/2		
29	Wydano do Sygnali	24	38	1	9 13 1/2		
Komitet Stanislaw Napiewic			811 2 3	194	80 1/2		
Januar 7	Wydano do Sygnali	24	38	1	9 13 1/2		
15	Wydano do Sygnali	24	38	1	9 13 1/2		
22	Wydano do Sygnali	24	38	1	9 13 1/2		
Komitet Stanislaw Napiewic			925 3 2 2 2 2 2 1				
Feb 1	Wydano do Sygnali	24	38	1	9 13 1/2		
5	Wydano do Sygnali	24	38	1	9 13 1/2		
14	Wydano do Sygnali	24	38	1	9 13 1/2		
24	Wydano do Sygnali	24	38	1	9 13 1/2		
Komitet Stanislaw Napiewic			1078	2	258 75		
Mar 5	Wydano do Sygnali	24	38	1	9 13 1/2		
14	Wydano do Sygnali	24	38	1	9 13 1/2		
Xbor Stronicy			1154 1	277	2		

Opłata produktami		pienią		Jednoga		ogół	
Ktyle		Dzi. ga. na 15. grzywa		na 15. grzywa		ogół	
Dzi. G		Pub. kop.		Pub. kop.		Pub. kop.	
		1 35	5 20	1 47	7 8		
		90	5 41	47	7 8		
		1 30	4 81	47	7 8		
		2 10	6 43	50 1/2	9 13 1/2		
		3	5 53	50 1/2	9 13 1/2		
		9 15	27 41	2 62	39 51		
		2 55	5 98	50 1/2	9 13 1/2		
		1 03	6 58	50 1/2	9 13 1/2		
		3 24	5 29	50 1/2	9 13 1/2		
		10 30	45 59	4 43 1/2	66 91 1/2		
		3 24	5 29	50 1/2	9 13 1/2		
		2 24	6 19	50 1/2	9 13 1/2		
		3 42	5 11	50 1/2	9 13 1/2		
		2 10	6 37	50 1/2	9 13 1/2		
		28 5	68 55	6 85	103 45 1/2		
		1 44	7 9	50 1/2	9 13 1/2		
			8 53	50 1/2	9 13 1/2		
			8 53	50 1/2	9 13 1/2		
		29 49	92 40	8 67	130 85		
			8 53	50 1/2	9 13 1/2		
			8 53	50 1/2	9 13 1/2		
			8 53	50 1/2	9 13 1/2		
		29 49	118 29	10 48 1/2	158 26 1/2		
			8 53	50 1/2	9 13 1/2		
			8 53	50 1/2	9 13 1/2		
			8 53	50 1/2	9 13 1/2		
			8 53	50 1/2	9 13 1/2		
		29 49	152 41	12 90 1/2	194 80 1/2		
			8 53	50 1/2	9 13 1/2		
			8 53	50 1/2	9 13 1/2		
			8 53	50 1/2	9 13 1/2		
		29 49	178	14 72	222 21		
			8 53	50 1/2	9 13 1/2		
			8 53	50 1/2	9 13 1/2		
			8 53	50 1/2	9 13 1/2		
			8 53	50 1/2	9 13 1/2		
		29 49	212 12	14 14	258 75		
			8 53	50 1/2	9 13 1/2		
			8 53	50 1/2	9 13 1/2		
		29 49	229 18	18 35	277 2		

Data	Syno Tokowski	Gorzałka Nalecia notki			
		Sanj	'14	'15	Pub. Nop.
	Przemieniona Strony	1154	1		244 2
Marca 26	Wydano do Synowa	24	38	1	9 13 1/2
1 Apr.	Komitet Szopawicz Salus	1192	1	1	286 15 1/2
Apr. 7	Wydano do Synowa	24	38	1	9 13 1/2
10	Wydano do Synowa	24	38	1	9 13 1/2
25	Wydano do Synowa	24	38	1	9 13 1/2
1 Maja	Komitet Szopawicz	1306	2		313 50
7	Wydano do Synowa	24	38	1	9 13 1/2
15	Wydano do Synowa	24	38	1	9 13 1/2
23	Wydano do Synowa	24	38	1	9 13 1/2
1 Junii	Komitet Szopawicz	1420	2	3	340 90 1/2
2	Wydano do Synowa	24	38	1	9 13 1/2
12	Wydano do Synowa	24	38	1	9 13 1/2
		1490	3	1	359 23 1/2

Wzrost		Przebieg choroby		Przebieg choroby		Przebieg choroby		Przebieg choroby	
Pr.	Wzrost	Przebieg choroby	Przebieg choroby	Przebieg choroby	Przebieg choroby	Przebieg choroby	Przebieg choroby	Przebieg choroby	Przebieg choroby
11	19	29	49	220	18	18	35	244	2
				8	53		60 1/2	9	13 1/2
11	19	29	49	237	71	18	95 1/2	286	15 1/2
				8	53		60 1/2	9	13 1/2
				8	53		60 1/2	9	13 1/2
				8	53		60 1/2	9	13 1/2
11	19	29	49	253	30	20	7	313	50
				8	53		60 1/2	9	13 1/2
				8	53		60 1/2	9	13 1/2
				8	53		60 1/2	9	13 1/2
11	19	29	49	288	89	22	58 1/2	340	90 1/2
				8	53		60 1/2	9	13 1/2
				8	53		60 1/2	9	13 1/2
11	19	29	49	305	95	23	79 1/2	359	23 1/2

Przychód Okrasy Czystej Wędliny podrobowej Mięsa i Łoj

Data		Okrasa Czysta		Wędlina podrobowa	Barania	Łoj	
		Stonina	Sądło				
May	dnia	Pudy	funty	Pudy	funty	Pudy	funty
Junii	24	Remanentem Podaie się Pan Karsan Pałm Jz		2 25	-	-	-
		4 14	2 20				
						9 31	
					6 10		
Abra		4 3½	2 30	9 12			
		8 17½	5 10	11 34	6 10	9 31	
		11 34	3 5 15	4			
Apr	1	20 14½	8 15	24 4	6 10	9 31	

39.

Rozchód Utrasy Wzdłuż Mięsa y Łoju

Datta	Utrasa Czysta		Wzdłuż podrob- nie	Parami- no.	Łoj	
	Stermina	Sadło				
May Ona	Pudy funty	Pudy funty	Pudy funt	Pudy funty	Pudy funty	
Julia 1	Ordynaryi Cieladzi Braszewickiego na osob 4	1 3		30		
	Crachowski na osob 8	22		1 35		
	Sotkowski na osob 3	24				
	Kabacki na osob 3	20	7			
	Dla Leinika i pastuska do Sokoła	20				
	Dla Cłopa i Gospodyni pisarzew.	10	8			
	Dla Cłopa i Gospodyni Łaxartu	10	8			
	Lesnikom Łachowi do Nuryckiego	9				
1 gbra Komatai Majuriz	4 10	23	2 25			
8bra 10	Wędug pracznażenia W ^o Komissarowi				2 20	
	Ekonomow Crachowow				1	
	Ekonomowi Sotkowiy				1	
	Ekonomowi Braszewicki Błockiemu				20	
	Pisarzowi prowentowemu				20	
	Propinacyi				1	
	Chirurgowi Woiwasiowskiemu				1	
	Cieladzi Braszewicki	7			3 6	
	Cieladzi Sokolski				1 18	
	Parobnom w Browarce y Motowni				1 32	
Wydano na zrobieniu Świeca do Browarce i Motowni				2 11		
1 gbra Komatai Majuriz	4 10	23	2 25	6 16	9 31	
4 20 Parobnom przy budowli Świnicy		1 20				
gbra Parobnom przy browarce i Motowni		10	39			
8bra 24	Cieladzi Braszewickiego na osob 4	29		1 11		
	Crachowski na osob 4 ka 2	23	23	3		
	Sotkowski na osob 4 ka 2	20	12	1 20		
	Kabacki na osob 3 ka 2	16	19	30		
	Sokolski		11	24		
	Dla Cłopa i Gospodyni Łaxartu	30				
	Dla Cłopa i Gospodyni pisarzew	18		24		
	Mażour do Skarzewick		7/2			
Lesnikom do Nuryckiego		3	3	18		
1 Marcia 24	Komatai Stawitaw Majuriz	8 13	3 30	11 34	6 16	9 31
	Cieladzi Braszewicki	23		1 20		
	Crachowski	22		1 35		
	Sotkowski	9		24		
	Kabacki	9		24		
	Sokolski	3		9		
Wbiór Stronicy	9 39 1/2	3 30	16 35	6 16	9 31	

Dalszy Rozchód Okrasy Wydzimny i Łoju

Data	Okrasa		Wydzimny na po- drobowo	Bara- winne	Łoj	
	Stwierdzony	Sąd			Pudy	Pudy
Miej. Oni	kunt	kunt	kunt	kunt	kunt	kunt
	939 $\frac{1}{2}$	330	1035	610	931	
Marc 24						
Dla chłopa i Gospodyni do Łanaroty	x		24			
Dla chłopa i Gospodyni pisarkow	x		24			
Lesnikemu do Koryckiego	x	9				
Parobkom Browarnym	x	6				
Wydano do Apteki na Łanarota	x		20			
Wydano do Czynienia Bychkow	x		3			
W Grzybkow i Pisarkow przy Drożnicy	x		18			
	1014 $\frac{1}{2}$	413	1824	610	931	
Apr 1						
Wydano w ordynaryi Lesnikow Sokolscy	x	9				
Gospodyni Sokolscy	x		9			
	1023 $\frac{1}{2}$	413	1836	610	931	
Maj 1						
Kontrolnie S. Majewicz	x					
10 ⁱⁿ parobkom przy pitowaniu Drzewa	x	30				
9 ⁱⁿ parobkom przy budowaniu	x	24				
Mularzowi	x	3				
Wydano na Lesiarstwo dla Swini	x		10			
Skowron 2 ⁱⁿ na miżia idow	x		9			

6000

Przychod Soli

Data		Soli	
		Miara	Waga
Mois dnie		Garcy $\frac{1}{4}$	Pudy funty
Junii 24	Remanentem Podaie się Janhorsak Kupmistrz	66 3	- -
Julii	Kupiono w Pinskiu wiesow siedm	182	- -
Augusta	1. Kuyasta Komratuie S Mojewic	248 3	- -
	Kupiono w Pinskiu wiesow pise. - - - -	135 -	- -
Aprila	Komratuie Stonistow Mojewicz Letas	383 3	- -
	Kupiono w Pinskiu wiesow $\frac{1}{5}$. - - -	140 -	3 -
Moia 1	Komratuie S Mojewicz	553 3	- -

Rozchod Soli

At.

Data	Miejscie	Soli	
		Miara	Waga
		Saryj 1/4	Pudy feinty.
Lulii 1.	Ekonomowi Solwanku Solnowy na kwartal	6	~
	Na miastrikow do Sokolla w ordynaryi	3	~
	Cieladzi Braszewickiej na osob 4 ^m	10	2.
	Crachowskiej na osob 8 ^m	12	~
	Solkowskiej na osob 3 ^m	4	2
	Kiabackiej na osob 3 ^m	4	2
	Lesniczemu i Pastuchowi do Sokolla	3	3
	Lesniczemu Lachowi do Kuryskiego	1	2
	Strozowi Sitnuzemnu uwarzku na Goscinau	1	2
	Wydano do Solonia nabiatu do Paktu w Crachowcach	18	~
	Dtto. do Solonia Nabiatu w Pakcie Crachowckim.	18	~
	Ekonomowi do Crachowcow S. Dem. Nowospirskow. w ordynaryi	6	~
Augusta	1 Augusta Komturez S. Napierwicz	89	1
	w Ordynaryi Piarzowi prowentuowemu S. P. Romanow	3	~
	Dla Chlopca i Gospodyni do Laxantu.	3	~
	Dla Chirurgu Wlosianskiego Russaniewicza.	6	~
	22 Wydano do paktu do Crachowcow.	18	~
Na lekarstwo dla bydla do Solwanku Solnowy.	2	~	
Gbra 5	1 Gbra Komturez S. Napierwicz	121	1
	Wydano do Solonia Nabiatu w Solwanku Crachowckim	18	~
	4 Wydano na Ordynaryi W. Kommissarzowi	20	~
	Ekonomowi Crachowcow	6	~
	Ekonomowi Solnowy	6	~
	Namiestnikowi do Sokolla	3	~
	Piarzowi prowentuowemu	3	~
	Piarzowi propinacyi	6	~
	Cieladzi Braszewickiej na osob 4 ^m	10	2.
	Crachowskiej na osob 8 ^m	12	~
	Solkowskiej na osob 4 ^m	6	~
	Sokolskiej dla Lesnika i pastucha	3	3
	Kiabackiej na osob 3 ^m	4	2
	Dla Lesnika Lacha do Kuryskiego	1	2
	Wydano do Solonia Nabiatu	18	~
Gbra 4	1 Gbra Komturez S. Napierwicz Latus	239	2
	20 Parokom przy budowli Swimia Swinnow	10	~
Gbra 1	Komturez Steuitor Napierwicz	249	2
	w Ordynaryi Ekonomowi Crachowcow S. P. Nowospirskow	6	~
	Ekonomowi Solnowy S. P. Sudyckim	6	~
	Ekonomowi w Braszewickach Bstochkim	6	~
	Piarzowi Prowentuowemu S. P. Romanow	3	~
Zbior Stronicy		270	2

Dalszy Rozchód Soli

Data	Miej. imię	Sól	
		Miara	Waga
		Garcy 1/4	Pudym. 7.
		<i>Przebieżenie Stronicy</i>	
Xbru	Namieśnikowi do Szkoła Demianowi	2 20	2
	Dla Chirurga Włocławskiego Pussaniewiczowi	3	~
	4 ^{te} Parobkom przy Browarze i Kuchach za 2 ^{te} Misastki	12	~
	Cieladni Braszewickiej na osob 4	10	2
	Crachowskiy na osob 4	10	2
	Sołkowskicy na osob 4	6	~
	Kabackicy na osob 3	4	2
	Dla Lesnika i Pastucha do Szkoła	3	3
	Lesnikom Lachowi do Kuryskiego	1	2
	Skacxowi szarcewickiemu	1	1
	Dla Chłopa i Gospodyni do Laxaretu	6	~
	Dla chłopa i Gospodyni Pisarzy	6	~
	Wydano na lehanstwo dla Wotow	1	~
	Na oceleniu 4 ^{te} wieprzy wydano	5	~
		<i>Konnotwie Stonistow Mozcwicz Latus</i>	
	W ordynaryi 8 ^{me} Kommissarzowi	344	2
Janua	Wydano na ocelenie Kabityk 4 ^{te} wieprzy	9	~
Februari	Wydano na ocelenie 2 ^{te} wieprzy	5	~
Marco 24	W ordynaryi pisarzowi procentowemu	4	~
	Ekonomowi Kwapiszewskiemu	3	~
		6	~
Apr 1		<i>Konnotwie S. Mozcwicz Latus</i>	
	W ordynaryi 8 ^{me} Kommissarzowi	371	2
	Ekonomowi polwastka Sołkowsy	11	~
	Namieśnikowi Braszewickiemu	6	~
	Pisarzowi propinacyi	3	~
	Namieśnikowi do Szkoła	6	~
	Cieladni Braszewickiej osob 4	3	~
	Crachowskiy osob 8	10	2
	Sołkowskicy osob 3	12	~
	Kabackicy	4	2
	Sołosticy	3	~
	Dla chłopa i Gospodyni do Laxaretu	4	2
	Dla chłopa i Gospodyni pisarzy	2	2
	Dwom parobkom w Browarze za miesiąc	3	~
	Lesnikom do Kuryskiego Lachowi	1	~
	Lesnikom do Szkoła Dawidowi	1	2
	Chirurgowi Włocławskiemu Pussaniewiczowi	3	~
	Szynkarzom w Ordynaryi	3	~
	Dla chłopa i Gospodyni pisarzy	9	~
		3	~
1	Miesia Konnotwie S. Mozcwicz	459	2

Dalszy Przechód Soli

Data		Sól	
		Miara	Waga
Miejscie		Grzyby 1/4	Grzyby pełne
	Przeniesienia Stronicy	450	2
Maja 3	Wydano do Solenia Nabiału	x 10	~
	Dano Stróżowi pilnowaniem Drzew przy Magazynie	x 1	~
	Ciestono według umowy Kontraktom konsystency	x 12	~
Junii 1	Kontrakt S. Napierewicz Latus	490	2
4	Wydano do Solenia Nabiału	x 18	~
	10 ^{ciu} parobkom przy bud. pitowaniu Drzewa	x 5	~
	9 ^{ciu} parobkom przy bud. schodów i stożkami	x 4	2
	Mularkom na mieniu ieden	x ~	2
	Wydano do Solenia Nabiału	x 18	~
	Parobkom przy kopaniu Rowow	x 9	~
	Namiestnikowi Braszewickiemu	x 3	~

Przychód Skup Surawych

Data			Skup Surawych							
			Bydgoszcz			Czerwiec				
			Stoniska	Wielkie	Polowice	Polowice	Stoniska	Wielkie		
Miejscie			S t u p i c							
Junii 24	Podaie się, Permanentem		-	-	1	-	-	-	-	
Julii 29	Przyjęto x Solwarku Braszewicz		-	-	-	-	-	12	16	
31	Przyjęto x Solwarku Crachowcow		-	-	-	-	1	-	-	
-	Przyjęto x Solwarku Tolkowy		-	-	-	-	1	-	-	
1	Augusta Komnatuic S. Mopuwicz		-	-	1	1	1	12	16	
Augusta 30	Przyjęto x xcomistego impudca w. Mopuwiczach		-	-	-	-	-	1	-	
1	Przyjęto x Solwarku Crachowcow		-	-	1	-	-	-	-	
1	Przyjęto x Awulsu Kaban		-	-	-	-	1	-	-	
1	S. Komnatuic S. Mopuwicz		-	-	2	1	2	13	16	
8bra 31	Przyjęto x Awulsu Kaban		-	-	-	-	1	-	-	
-	Przyjęto x Solwarku Braszewicz		-	-	-	-	-	14	3	
1	S. Komnatuic Stonistow Mopuwicz		-	-	2	2	2	30	19	
1	Przyjęto x Solwarku Braszewicz		-	-	-	-	-	2	-	
-	x Awulsu Kaban		-	-	-	-	1	-	-	
-	x Awulsu Scholla		-	-	-	-	1	-	-	
-	x Solwarku Crachowcow		-	-	-	-	-	1	-	
1	Komnatuic Stonistow Mopuwicz		-	-	3	3	3	32	19	
-	Przyjęto x Awulsu Kaban		-	-	-	-	1	2	-	
-	x Solwarku Braszewicz		-	-	1	-	-	2	-	
1	Przyjęto x Solwarku Braszewicz		-	-	-	-	-	1	4	
-	Crachowcow		-	-	-	-	1	-	-	
-	Scholla		-	-	-	-	1	-	-	
1	Komnatuic Stonistow Mopuwicz		-	-	1	5	4	5	35	23
-	Przyjęto x Braszewicz		-	-	-	-	-	1	-	
-	x Tolkowy		-	-	-	-	-	1	-	
-	x Kaban		-	-	-	-	1	-	-	
1	Komnatuic Stonistow Mopuwicz		-	-	1	5	5	6	36	23
-	Przyjęto x Crachowcow		-	-	-	-	-	1	-	
-	x Scholla		-	-	-	-	1	-	-	
-	Przyjęto x podley uieturni i wypruhtaw		-	-	-	-	-	9	-	
1	Przyjęto x Solwarku		-	-	-	-	6	2	2	
1	Komnatuic S. Mopuwicz Latas		-	-	1	13	5	17	38	23
-	Przyjęto x Solwarku Crachowcow		-	-	1	-	-	-	-	
-	x Awulsu Kaban		-	-	-	-	2	-	-	
-	x Awulsu Scholla		-	-	-	-	1	-	-	
-	x Awulsu Kaban		-	-	-	-	-	2	-	
-	x Braszewicz		-	-	-	-	-	-	4	

Rozchód Skur^u Surowych

44.

Data	Miej ^{sc} o	Skory Surowe					
		Bydłecne				Owce	
		Wierzbki	Wietore	Wietore	Wielkie	Dwie	Mate
		Sutki					
						18	8
Gr ^o 10	Przedano do Kobylnia	x	-	-	-	-	-
	Oddano do Wyprawy	-	-	-	-	12	11
	1 gba Komotaj ^z Skonistaw ^u Nowowiez	-	-	-	-	30	19
Ab ^o 30	oddano do Wyprawy	-	-	-	-	4	-
	oddano do Wyprawy	-	1	5	4	5	2 4
	Komotaj ^z Skonistaw ^u Nowowiez	-	1	5	4	5	30 23
Jun ^{io} 1	oddano do wyprawy xmetki na awaryny	-	-	-	-	12	2 4
	oddano do wyprawy do Drohiczyna	-	1	8	3	-	-

Przychód Skar. Wyprawnych

Data	Opis	Skar. Wyprawne									
		Podskarwia			Falegroue				Quare		
		Kamizki	Wstowe	Falcurowe	Korski	Wstowe	Falcurowe	Pogonki	Cielone	Dwie	Nale
		Sztuki									
Mejowie											
Junii 24	Remanentem Podacie sz						3	2	1	25	20
<i>Sankowak Rajmofy</i>											
Abri 15	Kupiono w Drohiczynie	x	1				1				
Febra	Kupiono w Drohiczynie	x	1/2								
	Dozto x Wyprawy	x								9	11
	Dozto x Wyprawy	x								11	4
Max 1	Konwalis J. Maxowicz		1/2				4	2	1	46	35
	Przyjeto x Wyprawy	x					1	5	4	5	12

Przebieg Skur Wyprawnych

Data		Skory Wyprawne								
		Podszewia		Falec drzewe			Czewok			
		Korsydzki	Włosek	Salcuski	Kornicki	Włosek	Salcuski	Podszewia	Cielicki	Dziwie
<i>S t u k i</i>										
Majowie										
Abr.	Przedano									4
	Wyszyto na korych dla Czeladzi	+								920
Januor	Przedano									9
Febuar.	Wyszyto na korych dla Czeladzi	+								810
	Wyszyto na obuwie dla Czeladzi	+	1/2					4 2		
Mars.	1 Konnotaj S. Pajewicz		1/2					4 2		33 30

Przychód Prowencji & Wetrny

Data		Wetna			Pozyc. dwa Wetna niana	Wetna niana	Stę nos waria
		z Ostroży xenia	z Wy- zesania				
May dnia		Pudy funt	Pudy funt	Funtj	Lokcie		
Junia 24	Remanentem Podacie się <i>Sankossax Prajmy 1/2</i>	2	9	-	-	26	-
Ubra 10	Dozulto & cistrujionia Sagniat + 3						
Febua 1	Dozulto & Wytkania i Stępowanka						198
Maja 30	Przyjato & ostrożyxenia Cwice + 14 21						
Junii 1	Konnołwie, Si: Napcewicz	22	20			26	198

Rozchód Przewidy i Wzrostu

Data		Wzrost		Przebieg	Substancje	
		x Ostroż- nienia	x Wykre- szenia	Wzrost na	x Wy- kama- nia	x Wy- kama- nia
Miesiące		Przebieg	Przebieg	Przebieg	Leczenie	
Styczeń 4	Wydano do wyexosania i sprowadzenia	59	-	-	-	-
Feb. 28	Wykryto nasiermęgi dla Cieladki	-	-	-	-	171.
Maj 1	Konnotaję Si. Napiewisz	59	-	-	-	171.

Przychod Prowenyji

Data		Wtop			
		x Wytarcia		x wy	
		Len	Kangpie	Len	
		Pudy punt	Pudy punt	Pudy punt	
24	Remanentem Podaie sie Jan Kossak Buchmistrz	-	-	24	-
5	Przyjeto x Wytarcia od Szacka Kawelouskiego	-	-	-	-
25	Przyjeto x Wytarcia od Szacka Szarciewickiego	-	-	-	-
29	Przyjeto od Szacka Kawelouskiego	-	-	-	-
	1 Obr Komotuz S. Napiewicz	-	-	24	-
15	Przyjeto x Solwarsku B. Rasnewicz	-	-	6 10	-
	Przyjeto od Szacka Szarciewickiego ptorna na b. lizus skotow	-	-	-	-
	Komotuz Stanislaw Napiewicz	-	-	6 3/4	-
	Przyjeto x Wyprowadzenia	-	-	-	-
	Przyjeto x Wytarcia od Szacka Szarciewickiego	-	-	-	-
	Przyjeto x Wytarcia i wyprowadzenia	-	-	-	-
	1 Komotuz S. Napiewicz	-	-	6 3/4	-
	Przyjeto od Szacka Kawelouskiego	-	-	-	-
	Przyjeto x Wyprowadzenia	-	-	-	-
	Przyjeto od Szacka Szarciewickiego	-	-	-	-
	Przyjeto x Wytarcia	-	-	-	-

Len i Konopi

Len			Przednia				Stotno			
x Wykazania			Salki	Kuscha	Saczana	Ignobna	Szacka	Kuscha	Saczana	Ignobna
Konopice	Len	Saczana	Stosi	Funty	Funty	Lokcie				
Pudy punt	Pudy punt	Pudy punt								
-	10 14	-	19 1/2	60	-	222 1/4	21	212	6 1/2	-
-	-	-	-	-	-	4 1/2	-	-	-	-
-	-	-	-	-	-	7 1/2	-	-	-	-
-	-	-	-	-	-	4 1/2	-	-	-	-
-	10 14	-	19 1/2	60	-	413 1/2	21	212	6 1/2	-
-	18 14	12 20	-	-	-	-	-	-	-	-
-	-	-	-	-	-	3 1/4	-	-	-	-
-	28 31	12 20	10 1/2	60	-	480 1/4	21	212	6 1/2	-
-	-	-	12 20	-	-	-	-	-	-	-
-	-	-	6 2	-	-	42	-	-	-	-
-	-	-	-	-	-	-	10 1/2	416	88	-
-	28 31	12 20	3 1/2	60	-	552 1/4	128 1/2	628	7 1/2	-
-	-	-	-	-	-	4 1/2	-	-	-	-
-	-	-	45	-	-	-	-	-	-	-
-	-	-	-	-	-	4 1/4	-	-	-	-
-	-	-	-	-	-	-	59	60	-	-

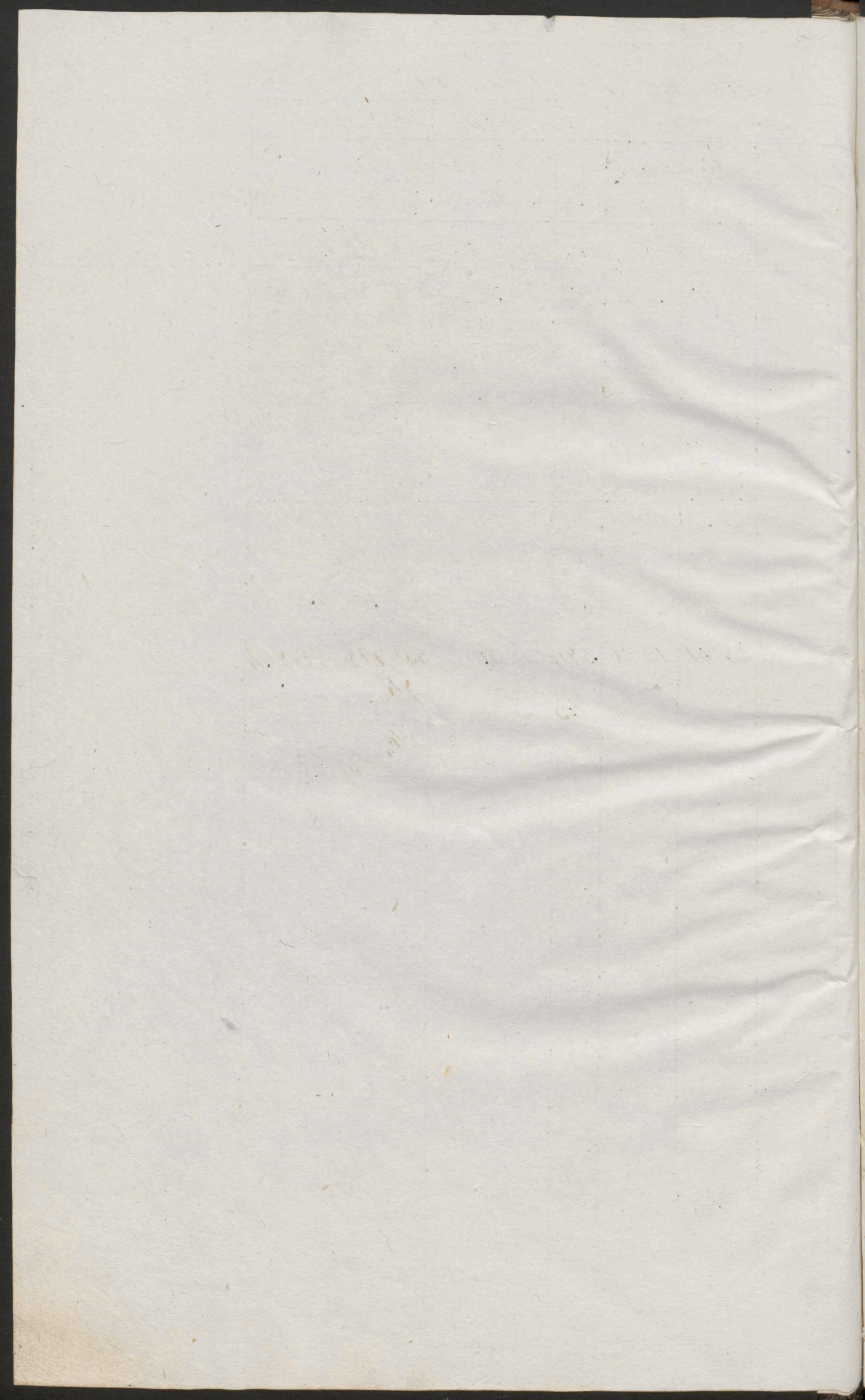

Przychód Chmielu y Wosku

Data		Chmiel		Wosk	
		Pudy funt	Pudy funt	Pudy funt	Pudy funt
May 24	Remanentem Podaie się		27		8 1/4
	<i>Pan Kossak Buchmistrz</i>				
Ubra 9	Przyjęto u Folwarku Czachowcow				9 3/4
	Komnaty Stawistaw Napiewnicz Latos		27		18
Ubra 18	Przyjęto u Folwarku Brzeznowick		20		
	Przyjęto u Folwarku Czachowcow		1 30		
Abm 1	Komnaty Stawistaw Napiewnicz Latos		2 37		18
 <i>Przychód</i> 					
August 18	Przedano				8 1/4
Ubra 11	Przedano				9 3/4
Abm 1	Komnaty Stawistaw Napiewnicz Latos				18

Przychód Złotych Stali

Data		Złoto		Stal
		Pudły funt	funty	
May	24	Premiamentem Podacie się Kupiono w Kobryniu San Kossak Rejmski		2 1/2
August	13	Kupiono w Antopolu		18
Ybra	25	Kupiono w Kobryniu złota Szymonowego		8 7
Dtto		Złota Sztabowego		1 10
	1	Sbra Komnatuic S. Napiewiczy		11 6 - 2 1/2
Xbra		Kupiono w Antopolu		1 10 - 5
Maji	23	Kupiono w Kobryniu		1 10
Junii	1	Komnatuic S. Napiewiczy		13 26 - 4 1/2

Rozchód

August	14	Wydano na zrobienie klamrow dwoje		4
		na zrobienie zawias wielkich & kruczkami		
		por trzy klamrow & probacjami i zawias		
		małych & kruczkami por dwoje		1 13
		Do zamkow nowych szrubek gwintowych		
		szrubkami sztuk 12 wydozw		2
		Wydano na zrobienie nozow & do obrzynania lnu		3
		Do nastalenia pamprzyce i matowinow szyci		
		wreckione mlynowego		7 1 1/2
	1	Sbra Komnatuic S. Napiewiczy		1 29 - 1 1/2
Ybra		Dano na zrobienie klamrow dwoje		
		kruczkow & i zawieszki do drzwi Okonamskiej		5
		Wydano na zrobienie matow mlynowego		4
		Wydano na zrobienie klamrow & probacjami		2
		Dano na 2 por zawias i tyler kruczkow		14
		Wydano na Okucie bani nowej		
		i inne klamrow i szruby do przymocowania		
		czerwone czopek porowki i bani		3 10
	1	Sbra Komnatuic S. Napiewiczy		10 24 - 1 1/2
Xbra		Wydano na zrobienie zawias i kruczkow por cetero		10
		Dano nastalenia szrubek i pamprzyce		1
		Do czachowtwa na zawiasy dotozono		2
		Wydano na trzy probki do swinnia nowej		5
		Na nagwintowanie mruka 10 do 20 kow		5
merk	1	Komnatuic Stanislaw Napiewiczy		11 6 - 2 1/2

Dalszy rozkład Żelaza i Stali ^{59.}

Dalla		Żelazo		Stal	
		Pud. funt.	Pud. funt.	Pud. funt.	Pud. funt.
		11	0		2 1/2
	Wydano na zrobienie rubrowydz z inagwinowem	X	4	~	~
	Na otucie wiaderka do pompy wynto	X	3	~	~
	Na zrobienie rytyymi cyli Alucza do pompy	X	4	~	~
	Na nastawienie i nastawienie wronionas i pompy	X	7	~	X 1/2
	Na zrobienie kruska do karmy Tokowskiej do karmy	X	1	~	~
	Na otucie pity angielskiej wynto	X	5	~	~
Grzebień	Konnotur S. Poncevez Latus	11	30	~	4
	Na kłanisz do pokoisie wydano	X	3	~	~
	Na otucie pity angielskiej	X	5	~	~
	Na zrobienie kruskow 8. do Solidka	X	6	~	~
	Na nastawienie Młotow Myszawych	X	~	~	1 1/2
	Na bukwy do Młotow wietrznego	X	4	~	~
		12	8	~	5 1/2

Ogólne Przychody Pieniężny na Wyprzedani i wyszynki Gornatki

Data			Srebrem	
Mej	Dzień		Rubl	Kopek
Julii	po 31.	Na przedak Gornatki Gory 99 po kop. 12 $\frac{1}{2}$ doszło	x 12	38
	Dtto.	Hebrano x Szymnow na wyszynki Gornatki	70	50
August	po 31.	Na przedak Gornatki Gory 8 po kop. 15. doszło	x 1	20
	Dtto.	Hebrano x Szymnow na wyszynki Gornatki	102	40
1 lipca Komnaty S. Napiewiez			186	48
lipca	po 30	Na przedak Gornatki Gory 40 po kop. 12 $\frac{1}{2}$ y na Gory		
		2 po kop. 15 doszło Publicznosc kop. trzy dniosci	x 5	30
	Dtto.	Hebrano x Szymnow na wyszynki Gornatki	105	
1 lipca Komnaty S. Napiewiez			296	78
lipca	po 31.	Na przedak gornatki gory 20 $\frac{1}{2}$ po kop. 15 doszło	x 30	9 $\frac{1}{2}$
	Dtto	na gory 5 $\frac{1}{2}$ po kop. 12 $\frac{1}{2}$ doszło	x 6	50
		Hebrano x Szymnow na wyszynki Gornatki	150	45
1 lipca Komnaty Stanislaw Napiewiez			490	7 $\frac{1}{2}$
lipca	po 30	Na przedak Gornatki Gory 17 $\frac{3}{4}$ po kop. 12 $\frac{1}{2}$	x 210	34
		Gory 145 po kop. 13. doszło	x 18	85
		Gory 184 po kop. 15	x 27	60
		Hebrano x Szymnow na wyszynki Gornatki	104	50
1 lipca Komnaty Stanislaw Napiewiez Latus			858	$\frac{1}{2}$
lipca	po 31.	Na przedak Gornatki Gory 51 po kop. 13	x 6	63
		Gory 150 po kop. 12 $\frac{1}{2}$	x 20	25
		Hebrano x Szymnow na wyszynki gornatki	131	50 $\frac{1}{2}$
1 lipca Komnaty Stanislaw Napiewiez Latus			1022	45
lipca	po 31	Na przedak Gornatki Gory 275 po kop. 12 $\frac{1}{2}$ doszło	x 48	12 $\frac{1}{2}$
		Gory 25 po kop. 13	x 3	25
		Hebrano x Szymnow na Gornatki	124	90 $\frac{1}{2}$
1 lipca Komnaty Stanislaw Napiewiez Latus			1201	23
lipca	po 28.	Na przedak Gornatki Gory 172 po kop. 12 $\frac{1}{2}$	x 30	10
		Hebrano na wyszynki Gornatki	100	50
		na wyszynki Piwa	8	40
1 lipca Komnaty Stanislaw Napiewiez Latus			1340	79
		Na przedak Gornatki gory 66 po kop. 12 $\frac{1}{2}$	x 11	33
		Hebrano na wyszynki Gornatki	134	24 $\frac{1}{2}$
		na wyszynki Piwa	4	20 $\frac{1}{2}$
1 lipca Komnaty Stanislaw Napiewiez			1490	59
lipca	po 30	Na przedak Gornatki doszło	28	27
		Hebrano x Szymnow na Gornatki	149	89 $\frac{1}{2}$
1 lipca Komnaty S. Napiewiez Latus			1668	55 $\frac{1}{2}$

Roxchod Piensiedzy pod Kwiem N^o Kommissarza 54

Data		Srebrna	
Miej. Dnia		Puda Kopy	
Julia 31.	Wnieciono do Kaszy Dwornej pod Kwiem N ^o Kommissarza	82	88.
Augusta 31.	Wnieciono do Kaszy Dwornej pod Kwiem N ^o Kommissarza	103	60
	Klona 1. Komnatuiz S. Majewicz	186	48
Ybra 30	Wnieciono do Kaszy Dwornej pod Kwiem N ^o Kommissarza	110	30
	Klona 1 Komnatuiz S. Majewicz	296	78
Ybra 31.	Wnieciono do Kaszy Dwornej pod Kwiem N ^o Kommissarza	103	93 $\frac{1}{2}$
	1 klona Komnatuiz Stanislaw Majewicz	490	71 $\frac{1}{2}$
Ybra 30	Wnieciono do Kaszy Dwornej pod Kwiem N ^o Kommissarza	36	29
	Klona 1. Komnatuiz S. Majewicz Lata	858	2
Ybra 31.	Wnieciono do Kaszy Dwornej pod Kwiem N ^o Kommissarza	164	44 $\frac{1}{2}$
	Komnatuiz Stanislaw Majewicz	1022	45.
Januar 31	Wnieciono do Kaszy Dwornej pod Kwiem N ^o Kommissarza	179	28
	Komnatuiz Stanislaw Majewicz Lata	1,201	93.
Februar 28	Wnieciono do Kaszy Dwornej pod Kwiem N ^o Kommissarza	139	6
	Komnatuiz Stanislaw Majewicz	1340	79.
Mar. 31.	Wnieciono do Kaszy Dwornej pod Kwiem N ^o Kommissarza	150	
	1 apry Komnatuiz S. Majewicz	1490	79.
Apryl 30	Wnieciono do Kaszy Dwornej pod Kwiem N ^o Kommissarza	177	99 $\frac{1}{2}$
	1 Moia Komnatuiz S. Majewicz Lata	1668	75 $\frac{1}{2}$

Dalszy przychod pieniężny z Synagogi

Data	Srebrnem
Maj 31	Publ. kupa
z Przeniesienia Stronicy	1568 75/2
po Maj 31	na przedak Gorzałki Parcy 30 po kop. 13. donaty 4 68
	Parcy 153 po kop. 14 1/2 donaty 26 1/4
	Hebrano z Synagow na Gorzałki 135 43
1 Junii	Komitetu Stowarzyszenia Naprawczy 1835 64
po Junii 24	na przedak Gorzałki donaty 28 2/2
	Hebrano z Synagow na Gorzałki 240 68 1/2
	Ogół 2104 35 1/2

Dalszy dochód pieniężny pod kurat. N^o Komisarza

Data	Srebrnem
Maj 31	Publ. kupa
z Przeniesienia Stronicy	1568 75/2
Maja 31	Wniezione do Kaszy Dwornej
	Pod kurat. N ^o Komisarza 166 88 1/2
1 Junii	Komitetu Stowarzyszenia Naprawczy 1835 64
Junii 24	Wniezione do Kaszy Dwornej
	Pod kurat. N ^o Komisarza 268 71 1/2
	Ogół 2104 35 1/2

Korchoł Mazki Łętrzeckiej na sprzedaż

Data			Masa	
Miej	on		Podług punkt	
Julia		Przedano do Kobrynia	315	~
	29	Wydano na Chleb na dożynki dla Włościan	4	~
August	7	Dano na Chleb na dożynki dla Włościan	3	15
Abra	5	Przedano do Brzesca	205	~
		Abra 1. Komnatki S. Mazowiec	1087 - 15	Myka-
			1087	15.
Maja		Przedano do Brzesca	390	~
		1. Junii Komnatki S. Mazowiec Łolow	1477	15.
Junii		Wydano na lekarstwo dla swin	8	~
		Wydano na upieczeni chleba perobkom	-	-
		wysytajnym się do Kospicnicy	5	~

Takowy Rejestr Propinacyi braszwickiej składający się
z Kart numerowanych. Przedsięwzięciu Szczęściu N^o 36. do na-
pisywania wszelkich przychodów i Rozchodów, podając Pi-
saniowi Amice Pana Jankewskiemu podpisanie, Dat 1837^o
Junii 24 dnia — Jan Korsak Radmistr K. W. —

