

4

Regestra

Krestencyjne Folwarki Ciuchow
ców Wszelkich Przychodów i Rozcho
dów Uboża i innych Artysutów
wtem Regestrze zawartych na Proce

1837 od 24 Junii.

Sporządzone

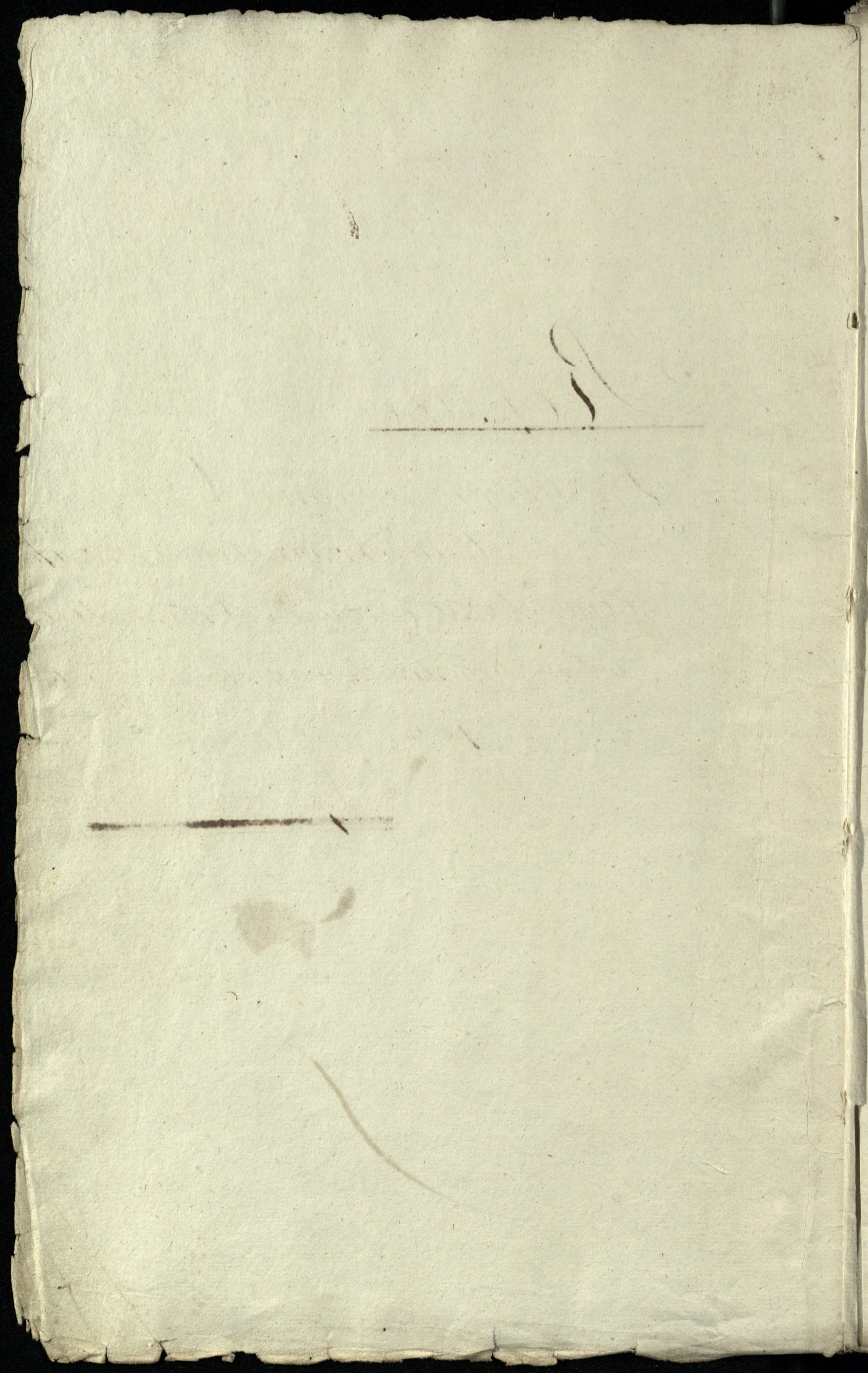



Tabella Wysiewa zbozia różnego

w 1859 w Folwarku Czekowcach 3.

Data	Miejsc	Mianowicie gdzie wysiano	Lato		Psz	nica	Szarnia	Owies	Gryka	Groch	Bob.	Fajta	Proso.	Siemie	
			Wysiew	Wysiew										Siemie	Siemie
			Wysiew	Wysiew											
			Wysiew	Wysiew											
Aug 12		Posiano w gaju i na Doywidy Lesnika	10	2 4											
od 23 po 31		Posiano w Polittkach, Laxcu, i Jamnym	78	19 5											
		1. sra Konnotue Stomistow Popucwicz Latus	88	22 1											
Abra po 6		Posiano w Polittkach, Laxcu, i Jamnym	40	10											
7	7	Posiano w Polittku - Jamnym od Kozycia	9	2 9	9 2	2	2	9							
7	9	Posiano w Polittkach na Liszczach, w gaju 10; 10;	27	6 6	9										
7	11	Posiano w Polittku - Jamnym od Kossorzyskiego			2			4							
		1. sra Konnotue Stomistow Popucwicz Latus	164	41 1	9 11 2	2	6 9								
April po 18		Posiano w Polittku na Murawiatnyej i Urywach					15 7	9		6 1 2					
po 25		Posiano w Polittku na Murawiatnyej i Urywach					21	9 3 9							
po 30		Posiano w Polittku na Murawiatnyej i Urywach					34 16 1								
Maja 1		Konnotue S. Popucwicz Latus					71 32 4			6 1 2					
od 9 do 16		Posiano w Polittku na Urywach					31 15 2 9								
od 16 do 23		Posiano w Polittku na Urywach					2 2 9 18 9 3 9								1 9
od 23 do 30		Posiano w Polittku na Urywach					17 5 3 9			6 1 2					1 1
Junii 1		Konnotue Stomistow Popucwicz Latus	164	41 1	9 11 2	2	6 9 24 8	12 5 7 2	6 1 2	6 1 2				5 2	9 1/2 1 2 2 9

Data	Miejsc	Wymiar	w		Lato w Liarni		
			Skopie	Wymiar	Przed	Poslad.	
						Przed	Poslad.
		90.					
po Aug 16.		x Ostrusow			Namiernono	2. 3.	9.
po = 22.		x Antocone	45.		Namiernono	19. 1.	1. 2.
po = 30.		x Antocono	38.		Namiernono	9. 4.	5.
		Kral. Komotau S. Miquawicz Latus	83		Latus	25.	17 9.
po 6. Yra		x Antocone	37.				
po 12. 2.		x Antocone	20.	30.	Namiernono	16. 2. 9.	1. 3.
Sept 22.		x Antocony Proby.	20.	14.	Namiernono	4. 6.	6. 17.
Oct 1.		Komotau S. Miquawicz Latus	160	44	Latus	46. 9.	4. 1. 8.
po 22.		x Antocone	48.				
po 29.		Latus	34.	10.	Namiernono	21. 6.	2. 4.
		1. Kral Komotau Miquawicz Latus	242	54.	Latus	67. 6. 9	6 5 8.
Oct 1.		Latus Sarego	5.	20.	Namiernono	7.	1.
po 6.		Latus	66.		Namiernono	17. 4.	1. 5. 9.
po 12.		Latus	36.		Namiernono	8. 2.	1. 9.
		1. Januor Komotau S. Miquawicz	350	14	Latus	94 3. 9.	9. 4. 8.
Jan 10.		Latus	79.		Namiernono	17. 6.	2. 6.
po 24.		Latus	107.	46.	Namiernono	26.	4. 6.
		1. Febr. Komotau S. Miquawicz	330		Latus	138. 1. 9.	17. 8.
Feb 7.		Latus	83.		Namiernono	21.	2. 5. 9.
po 21.		Latus	149.	30.	Namiernono	34. 2.	5. 4. 9.
		1. Marca Komotau S. Miquawicz Latus	755	30.	Latus	193. 3. 9	25. 2. 8.
Mar 7.		Latus	81.	20.			
po 14.		Latus	37.	40.	Namiernono	27. 4.	5. 4. 9.
		1. Apryl Komotau Miquawicz Latus	874	30.	Latus	220. 7. 9.	30. 6. 17.
po 4.		Latus	29.				
po 11.		Latus	47.				
po 18.		Latus	10.	20.	Namiernono	31. 2.	4. 6.
po 25.		Latus	18.				
po 30.		Latus	30.	50.			
		1. Maia Komotau S. Miquawicz	1003	40	Latus	252. 1. 9	35. 4. 17.

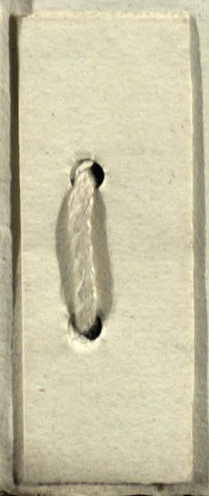
Data	Symptom	w		w Liarnu				
		Snopie	Chery	Ozoto	Postad	Ben	Gal	By
	<u>Symptom Pyrenicy Oximey</u>							
po Aug 23	α Otouson	"	"	Namiersono	1	9		
	β 1. Duia Komotuc Stomilow	"	"	Negawicz Latus	1	9		
Septem 23	2. Omlooney Proby	1	26	Namiersono	1	19		11
	1. βra Komotuc S. Negawicz	1	26	Latus		34		11
Abapo 20	α Omlooney ch	84	34	Namiersono	12	6	4	4
	1. Latus Komotuc Negawicz	86	"	Latus	13	1	4	4

Datta.		Wymioty Siermienia	Siermie w Inje.		Namiar.	w Dziarnie.					
			Procy	Spry.		Czoto.			Postad.		
Miesiac						Pr.	1/2 gal.	Pr.	1/2 gal.	Pr.	1/2 gal.
po 16. Aug ²³		α Bruson			Namierron	1.	2.				
Septemb ²⁹		α Budooney Proby.	4.	24.	Namierrono.	1.		6.		1.	9.
Sbro.	1.	κomutac Mepewy	4.	24.	Latus	2.	2.	6.		1.	9.
Feb ²⁸		α Bntota Jary.	166.	20.	Namierrono.	36.	7.	12.	10.	2.	
Marca	1.	κomutac Mepewy	170.	44.	Latus	39.	2.		10.	3.	9.
Maj ¹⁴		Lontoceno.	52.		Namierrono.	19.	4.	9.	5.	6.	
2 ^o po.	21.	Lontoceno.	41.	36.							
Apr ¹	1.	κomutac S. Mepewy	264.	20.	Latus	58.	6.	9.	16.	1.	9.

Data		Wymiot Omas.	Onies w Srobie		Namiar	w Liarni S.							
Miesiac			Kop.	Spy.		Orto.	Poslad.	Al.	1/8.	1/2.	Al.	1/8.	gal.
po 21. Augu		z Ostruon			Namiexono.	1.							
Septembra 23.		Lmtoiceny Proly.	8.	38.	Namiexono.	3.	4.	2.		6.			
Xbra 1.		Komnatuie	8.	38.	Requariz Latus	4.	4.	2.		6.			
no Oktobrze.		Lmtoiceno	106.	30.	Namiexono.	43.	6.		4.	2.			
Xbra 1.		Komnatuie Latus	115.	8.	Requaria, Latus	48.	2.	2.	5.				
w Xbra 1.		Lmtoiceno	212.		Namiexono.	91.			12.				
Xbra 1.		Komnatuie Requariz	328.	8.	Latus	139.	2.	2.	17.				
po 13.		Lmtoiceno	100.	30.	Namiexono.	48.		9.	6.	1.			
po 20.		Lmtoiceno	32.		Namiexono.	40.	2.	2.	6.	5.			
po 25.		Lmtoiceno	57.	52.									
Xbra 1.		Komnatuie Requariz	518.	30.	Latus	227.	4.	13.	29.	6.			

Datta:		w Inopie		w Li'annie			
				Orato.		Postae	
Miesiqy Dnia	Wynto & Gryki	kopy.	Spzy	Namiar.	Prel. 1/8. 1/4. 1/2. 3/4.	1/8. 1/4. 1/2. 3/4.	
po 31. Augustu	z Otrusor.	Namierron.	.. 1.	
od 19. do 20. Sbra	Lonto'ee ne.	40.	..	Namierron.	5. 5. . 1. 2.	
Sbra	1. Homwtail Popucioz	40.	..	Latus	5. 6. . 1. 4.	

Datta		Wymtot Grochu	Moy Grochu	Groch w Liarniech			
Miesiacy	Dnie			Orto		Poilad	
				Pri 8	9 1/2	Pri 8	9 1/2
po Septem	30.	Lonteceno	11.	Namiersono	2.		
18/vo	1.	Komotuz Stowistaw	11.	Repueruz Latus	2.		
po Sbra	11.	Lonteceno	34.	Namiersono	5.	9.	2.
9/vo	1.	Komotuz	45.	Stowuruz Latus	7.	9.	2.

Datta:		Wymtot Bobu.	Bob. w Snopie		Namiar.	Bob. w Liarnie			
M. cy.	Dz.		kopy.	lpy.		Exeto	Postad.	Bi.	g.

Septembra	19.	Intacone.	1.	..	Namiarone	-	1.	9.	-	-	-
-----------	-----	-----------	----	----	-----------	---	----	----	---	---	---

gla	1.	Komnotacj Kopyciscj	1.	-	Satus	-	1.	9.	-	-	-
-----	----	---------------------	----	---	-------	---	----	----	---	---	---

Miesiqy	duj	Wymtot Fasoli	"	"	Namiar.	-	-	-	-	-	-
---------	-----	---------------	---	---	---------	---	---	---	---	---	---

Datta.		Prose. wskupie.	Przewodzenie						
			Czolo		Dostad:				
Miesiac	Dnia	Nymtot Prosa	kep.	spj.	Namiar.	Pr.	g.	Pr.	g.
po septem	6.	z Omhotu	5.	20.	Namiarone.	5.	9.	1.	..
Stro	1.	Kennatue	5.	20.	S Mopewicz	5.	9.	1.	-

Dálta.

Len=
wduopie

Leni Diarnie

Orato Posteo

Mes: die

Nymtot Liu

kopj spj

Namiar

Pr: 8. gal Pl: 8. gal

podseka 6.

2 Ontetu

8. 26

Namierrono.

- 4. - - - 9.

1 bra Konnotail

8 26

S. Napewicz

- 4 - - - 9.

Datta.	Mey. Dnie	Wymtot	Konopie		Namiar	Konopiendziarie			
			konopi	w konopi		Orto.	Postad.	Orto.	Postad.
			kep	sp		Pki	g	Pki	g
Septemb	15.	x Omtetu	2.	30.	Namierrone	-	1. 9.	-	1. 9.
	1.	Stu Vmrotuiz	2.	30.	Prociwioz	-	1. 9.	-	1. 9.

20
M

114 Przychod Pana Tomaj i Paw

Data	Przychod	Pana		Tomaj		Paw
		Morawa	Stolna	Kulowa	Woj	
	Przychod	Woj	Kopy	Muski	Boj	1/8
po 28. Junij	Ukoszono i storono w Mroczysku Lasem Stozon dwa	--	40.	"	"	"
po 5. Julij	ukoszono i storono w Porochespalu w gaju Stozek jeden	--	16.	"	"	"
1 ^o 5 ^o	Luziczeno do szopy & roznych amiej i dla cielaz	--	10.	8.	"	"
po 19. Julij	ukoszono i storono w Dupianstach w gaju Stozek jeden	--	16.	"	"	"
1 ^o 1 ^o	Luziczeno do szopy. a Lafruceliska w gaju: orogula.	--	12.	8.	"	"
1 ^o 1 ^o	ukoszono i storono w Medwedzym przez folwarz Solotte Stoz	--	22.	"	"	"
po 19. Julij	ukoszono i storono w Promoryjskim Stozkim dwa.	--	30.	10.	"	"
1 ^o 1 ^o	ukoszono i storono w Duboniku Stozek jeden	--	24.	"	"	"
1 ^o 1 ^o	ukoszono i storono w Dosthim Stozkim (Trzy.)	--	15.	42.	"	"
1 ^o 1 ^o	ukoszono i storono w Koryszech; orogula z Dubonika &	--	--	"	"	"
1 ^o 1 ^o	roziczeno przez folwarz Solotte Stozek jeden	--	10.	8.	"	"
1 ^o 1 ^o	Luziczeno do szopy i Dubonika, Dostnego i D.	--	16.	6.	"	"
po 31. Julij	ukoszono i storono w Kalinowce Stozkim (Trzy)	--	26	37.	"	"
1 ^o 1 ^o	Luziczeno z pomizdy Lyta, i Kalinowki do szopy.	--	9.	6.	"	"
	Michaj Konotaj Stanistaw Mopcewicz	128	243.	"	"	"
po 13. Sier	ukoszono i Luziczeno w Mroczysku Duboniku do szopy.	--	9.	"	"	"
po 20. Sier	& wymiotu Lbozia doysito	"	"	"	"	25. 4.
	1. Sier Konotaj Stanistaw Mopcewicz Latos	128	252	"	"	25. 4.
po Sier 31.	& wymiotu Lbozia doysito	"	"	"	"	30. "
	4. Sier Konotaj Stanistaw Mopcewicz	128	252	"	"	55. 4
po 30. Sier	& wymiotu Lbozia doysito	"	"	"	"	54. "
	1. Wra Konotaj S. Mopcewicz Latos	"	"	"	"	109. 4.
po 31. Wra	& wymiotu Lbozia doysito	"	"	5. 30.	"	64. "
	1. Januor. Konotaj S. Mopcewicz Latos	128.	252.	5. 30.	193.	4.
po Jan 31.	& wymiotu Lbozia doysito.	"	"	9.	"	46. "
	1. Feb Konotaj S. Mopcewicz Latos	128	252	14. 30	219	4
po Feb 28.	& wymiotu Lbozia doysito	"	"	10. 30.	"	64. 4.
	Marc Konotaj S. Mopcewicz Latos	128	252	25.	284	-
po Marc 31.	& wymiotu Lbozia doysito	"	"	6.	"	31. "
	Cyt 1 Konotaj Stanistaw Mopcewicz Latos	128.	252	31.	315.	-
po 30. Cyt	& wymiotu Lbozia doysito	"	"	5. 30.	"	28.

H. 12

Rozchod siana stony kulowej i Płox różnyeh.

Data	Opis	Stona				Dzieln.
		Siano	Stona Kulowa	Stona Kopy	Stona Kop.	
Miesiąc		Wozny				
	<u>Rozchod:</u>					
po 31. Julii	α Expensowane dla Cielat na Ływnoście	17.	5.			
"	Julii Komotule Stanisław Popucwicz					
po 31. Aug.	α Expensowane dla Cielat na Ływnoście	16.	8.			
"	1. 1. 1. Komotule Stanisław Popucwicz, Łatus	33	13.			
po 30. Septem.	α Expensowane dla Cielat na Ływnoście	12.	14.			6.
"	1. 1. 1. Komotule S. Popucwicz Łatus	45.	27.			6.
po 31. Okt.	α Expensowane dla Bydła i Cielat	14.	17.			9.
"	1. 1. 1. Komotule S. Popucwicz Łatus	59.	44.			15.
"	11. - Odrestano do Praszewicz					49.
po 30. 1. 1.	α Expensowane dla Bydła i Cielat	13.	26.			12.
"	1. 1. 1. Komotule S. Popucwicz Łatus	72.	90.			76.
po 31. 1. 1.	Odrestano do Praszewicz dla Motow					63.
po 31. 1. 1.	α Expensowane dla Bydła i Cielat	11.	34.			15.
"	1. 1. 1. Komotule S. Popucwicz Łatus	83.	104.			154.
po 31. 1. 1.	α Expensowane dla Bydła i Cielat	6.	38.			16.
"	1. 1. 1. Komotule S. Popucwicz Łatus	89.	142.			190.
po 31. 1. 1.	Odrestano do Praszewicz dla Motow					42.
po 31. 1. 1.	α Expensowane dla Bydła i Cielat	5.	42.			15.
Marca 1.	1. 1. 1. Komotule S. Popucwicz Łatus	94.	184.			218.
po 31. 1. 1.	α Expensowane dla Bydła i Cielat	7.	39.			12.
Apr 1.	1. 1. 1. Komotule Stanisław Popucwicz Łatus	101.	223.			230.
po 30.	α Expensowane dla Bydła i Cielat	6.	29.			20.
"	1. 1. 1. Komotule S. Popucwicz Łatus	107.	252.			250.
Maja po 30	α Expensowane dla Cielat	12.				17.
Jun 1.	1. 1. 1. Komotule S. Popucwicz Łatus	191.	252.			267.
po 24.	α Expensowane dla Cielat	9.				11.

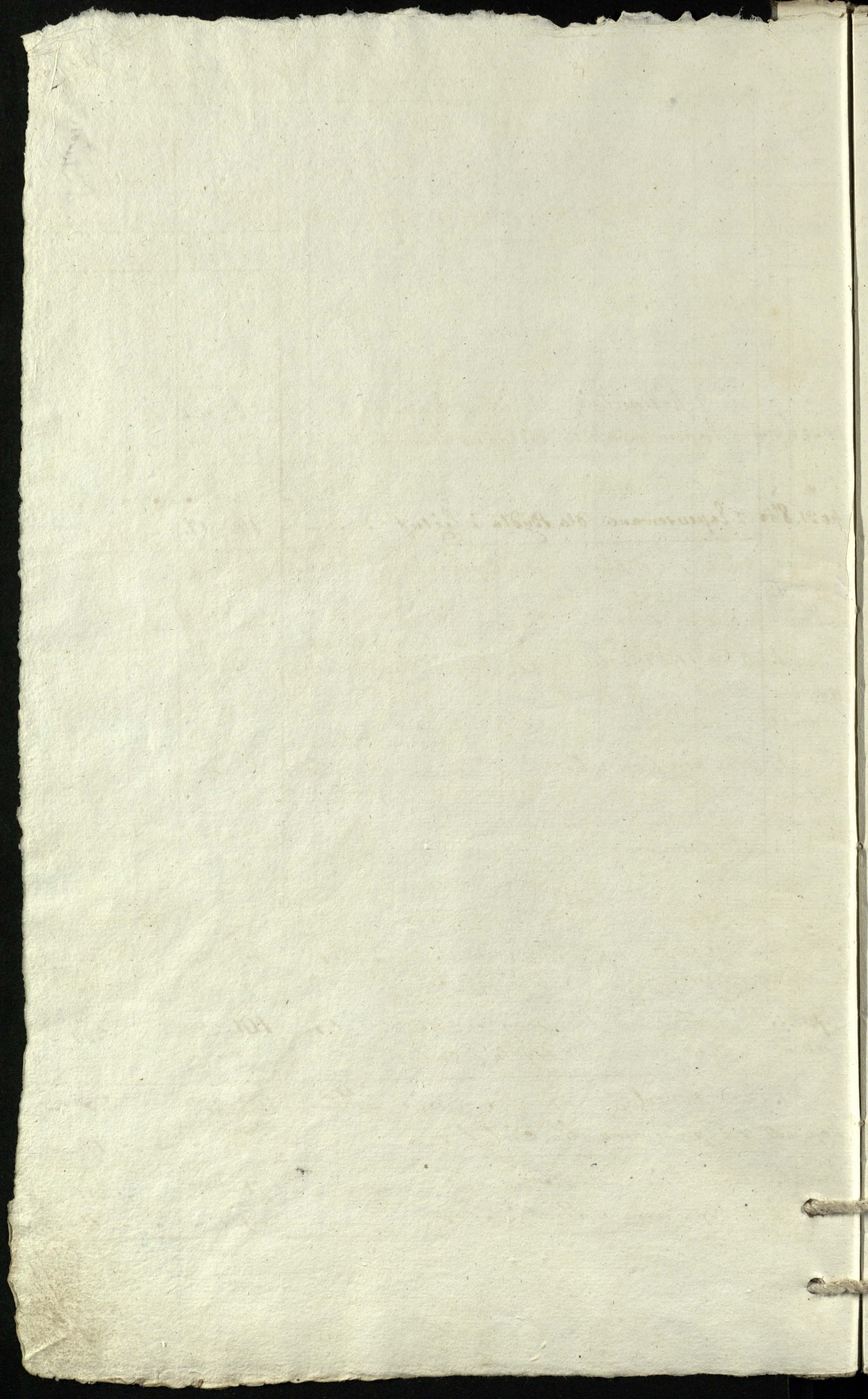

Wzrost

13v

Przychod

Wzrost	Ciepota	Krowy			Jasowiki			Ciepota		Wzrost
		Dojne	Przebiegaj.	Przebiegaj.	Byerki	Krowki	Przebiegaj.	Przebiegaj.		
		Przebiegaj.	Przebiegaj.	Przebiegaj.	3 ^o	2 ^o	1 ^o	3 ^o	2 ^o	1 ^o
					Letnie					

S t u n i e

Miesiac	Przychod	Wzrost	Ciepota	Przebiegaj.	Przebiegaj.	Przebiegaj.	Byerki	Krowki	Przebiegaj.	Przebiegaj.	Wzrost
Junij 24	Przymianem podajuz Imi pa nu kwapiszuskimna.										
	Sanhonsan Rauch	13	85	44	2	80					62 67 353
Julij 1 ^o	wdziute ca podatek zwol. 17 ^o										
1 ^o	hemisara od Stejana dacha										
1 ^o	krone bez podnie Pyczel bez										
1 ^o	sofenci Rebli srebrnych 6 ^o			1							2
Julij 13	przyrzadono z kabak Starogo	1									1
Julij 31	Konnotue S. Mopewicz	1	13	86	44	2	80				63 67 356
Aug: 25	ze wnie Synienniz od oniny Pasa										
25	daracha z Lamianu przyzto										
25	quade bez odumiany apolez					1					1
	Prac Konnotue S. Mopewicz, Lat	1	13	86	44	2	81				63 67 357
2	Przyrzadono z Brastewick napewrot			2							2
4	z kwapiszuskiego ekonomia kupiono			4		1					5
9	przyrzadono z kabak do Sra chowez			4							4
1	Konnotue Mopewicz, Lat	1	13	92	44	2	82				63 69 370
Janij 9	od Winy Bondarczuka z Synienniz										
	na Powrot przyzto z Lamianu					1					2
9	Przyrzadono z Brastewick					2					2
13	Przyrzadono z Brastewick					2					2
1	Febr Konnotue Mopewicz	1	13	92	44	2	87				63 69 376
Febr 13	przyrzadono z Brastewick					18					18
1	Mer Konnotue Mopewicz	1	13	92	44	2	105				63 69 394
Marca 8	Przyrzadono z Brastewick					24					24
24	Przyrzadono z Brastewick					5					5
Sept 1	Konnotue S. Mopewicz	1	13	94	44	2	134				63 69 423
15	Przyrzadono z Brastewick			9		16					19
21	Przyrzadono z Zolkowego					63					63
Moia 1	Konnotue S. Mopewicz	1	16	94	44	2	213				63 69 505
3	Przyrzadono z Brastewick					1					1

Prilozhenie

Rozhod Krau...	Woty...	Buhaj...	Krossy.			Jatownik.			Lilka.		13
			Dojny			Byerki - Krowki			Byerki	Krowki	Bogor...
			Skonoma	Pradylki	Jalony	3 ^e	2 ^e	1 ^e			

Rozhod

S t u k i

Julii 10.	Odprazeno do habax napanz =	4.									4.
8 ^e - 11.	Odprazeno do drassewicz zpoliz		6.						4.	2.	12.
7 ^e - 12.	do drasse: do zarzucia nlicito								1.		1.
Julii 31.	Komotue S. Napuwicz	4	6						5	2	17
Aug 11.	Odprazeno do drassewicz starego	1.									1.
16.	Odprazeno dla Oficjalitycz do drasse		4.						3.	1.	8.
25.	Rechta Gernona stroka: stara				1.						1.
28.	do rosic Synowicz minie Bondarow										
	kon: dawo nliamian mlezne dla dli										
	Luzg Jigo. Dwiec zpoliz J. Panax		1.							6.	2.
1. lbra	Komotue Napuwicz	1	4	11.		1			8	4	29.
2.	Stara bez admiany quada ddech					1.					1.
4.	u moe po reklaucenia kwapiskewskie										
	skonomon na Ordynaria dawo		4.						2.	2.	8.
	skonomon dnywiskiemu na Ordyn		3.						2.	1.	6.
	dwoli J. Pauca; Pastucheni dawo									1.	1.
11.	Odprazeno do Ponar w dobra Dreckiwit										
	uwykapitudy Wilenskiej w Ogul	1.	4.		36.						41.
1. lbra	Komotue Napuwicz	1	5	22		38			12	8	86.
11.	Odesta: do drasse: starych na Drecke					10.					10.
29.	Odesta: do drasse: na rime					50.					50.
31.	Odestane do drassewicz na rime					12.					12.
1. lbra	Komotue Napuwicz	1	5	22		110			12	8	158.
5. lbra	Rechta Gernona strokata									1.	1.
Janu 9.	Minie Bondar: do Synic: oddano					1.					1.
1. lbra	Komotue Napuwicz	1	5	22		111			12	9	160.
Feb 3.	quada bez admia: Rechta									1.	1.
19.	odprazeno: do Brassewicz								30	40	70.
1. Marca	Komotue Napuwicz	1	5	22		111			42	50	231.
8.	w Brasse: na Ordyna: dostawiana		4.						1	3	8.
15.	Odprazeno do drassewicz								29	22	45.
15.	quada stara dya Rechta					1.					1.
27.	w Brasse: na Ordyn: dostawiana		1.						1.		2.
1. Apr	Komotue Napuwicz	1	5	27		112			67	75	287.
15.	w Brasse: na Ordyna: dostawiana		1.						1.		2.
21.	do Zalkow na Ordynaz dawo		3.						2	1	6.
1. Moia	Komotue Napuwicz	1	5	31		110			70	76	245.
3.	w Brassewicz na Ordyn: officjal		1.		1.					1.	3.
22.	Rechta stara jatowa					1.					1.

Metryka Krow wycielonych w 1854 roku

Data		Przychod.	Krowy			Cielęta		
			Wzrost	Przebieg	Wzrost	Przebieg	Wzrost	Przebieg
Str.	24.	Wycielitawiz, Gniada strokata podnie Cieturka Gniada pod Bruchulga	1.		1.			
u	24.	x Brulki, Siwa bez odmiany i Ryza strokata wlguta		2.				
Janua.	9.	Wycielitawiz, Gniada bez odmiany podnie Cieturka Ryza	1.		1.			
	10.	x Brucitawiz, Biata bez odmiany Piernistka		1.				
po	13.	x Brucitawiz, Ryza bez odmiany Piernistka		1.				
	15.	x 9. 9. Siwato Ryza biale crot		1.				
Janua.	16.	Wycielitawiz, Czerwona bez odmiany podnie Byerek Czerwony presse	1.		1.			
	21.	Wycielitawiz, Ptowa bez odmiany podnie Cieturka ptowa presse	1.		1.			
	22.	Wycielitawiz, Siwa bez odmiany podnie Byerek Czerwony dzy		1.	1.			
Janua.	23.	Wycielitawiz, Czerwona dzya podnie Byerek Czerwony nadbrzy	1.		1.			
	27.	Wycielitawiz, Biata strokata podnie Cieturka strokata	1.		1.			
	28.	Wycielitawiz, Gniada bez odmiany podnie Byerek Czerwony		1.	1.			
	30.	Wycielitawiz, Gniada Ciemna podnie Czerwona Cieturka	1.		1.			
	31.	Wycielitawiz, Gniada Jasna podnie Cieturka Czerwona		1.	1.			
Feb.	6.	Wycielitawiz, Siwa bez odmiany podnie Byerek bez odmiany dzy		1.	1.			
	8.	x 2. Czerwona bez odmiany podnie Byerek Czerwony dzy	1.		1.			
	12.	Wycielitawiz, Gniada bez odmiany podnie Cieturka dzy		1.	1.			
	13.	x 2. Ptowa bez odmiany podnie Cieturka ptowa		1.	1.			
	14.	x 2. Ryza strokata podnie Ryza Cieturka dzy	1.		1.			
	15.	x 2. bez odmiany Ryza podnie Byk Ryzy	1.		1.			
	16.	x 2. Siwa bez odmiany podnie Gniady strokaty Byk	1.		1.			
	17.	x 2. Gniada bez odmiany podnie Cieturka Ryza		1.	1.			
	18.	x 2. Ryza strokata podnie Byerek Ryzy strokaty	1.		1.			
	19.	x 2. Gniada bez odmiany podnie Cieturka Ryza		1.	1.			
	20.	x 2. Ptowa dzya podnie, Cieturka Ryza dzya		1.	1.			
	21.	x 2. Siwa dzya podnie Byerek Ryzy dzy		1.	1.			
	22.	x 2. Ptowa bez odmiany podnie Cieturka Ryza dzya		1.	1.			
	23.	x 2. Ryza bez odmiany podnie Byerek Ryzy dzy		1.	1.			
	24.	x 2. Ptowa bez odmiany podnie Cieturka Ryza dzya		1.	1.			
	25.	x 2. Gniada kabo mysy podnie Cieturka Ryzy dzya	1.		1.			
	26.	x 2. Gniada bez odmiany podnie Byerek Ryzy		1.	1.			
	27.	x 2. bez odmiany Ryzy podnie Byerek Ryzy presse	1.		1.			
	28.	x 2. Gniada bez odmiany podnie Cieturka Ryza		1.	1.			
13.	29.	Wycielitawiz, Gniada bez odmiany podnie Byerek Czer. strokaty	1.		1.			
	30.	x 2. Czerwona strokata podnie Byerek Ptowy	1.		1.			
14.	31.	x 2. Siwa bez odmiany podnie Byerek Czerwony	1.		1.			
	1.	x 2. Gniada Jasna podnie Byerek Czerwony dzy		1.	1.			
17.	2.	x 2. Czerwona dzya podnie Cieturka Czerwona dzya		1.	1.			
	3.	x 2. Gniada strokata podnie Byerek Ptowy	1.		1.			

Latus 17. 22. 18. 17.

Dalsze Opisanie Kletyk Wron mycielonych Roku 1837

Data	Miesiac	Dzień	Przebieg	Krowy = Cielęta			
				Stawona	Stawona	Byczka	Byczka
			Transport	17.	20.	18.	17.
Febru.	20.		Wycielisz, czerwona bez domiany pod mio Cieluska Kremowa		1.		1.
"	21.		Wycielisz, czerwona strokata pod mio Cieluska Kremowa		1.		1.
"	22.		Wycielisz, czerwona strokata pod mio Cieluska Kremowa		1.		1.
"	23.		Wycielisz, czerwona strokata pod mio Cieluska Kremowa		1.		1.
"	24.		Wycielisz, czerwona strokata pod mio Cieluska Kremowa		1.		1.
"	25.		Wycielisz, czerwona strokata pod mio Cieluska Kremowa		1.		1.
"	26.		Wycielisz, czerwona strokata pod mio Cieluska Kremowa		1.		1.
"	27.		Wycielisz, czerwona strokata pod mio Cieluska Kremowa		1.		1.
"	28.		Wycielisz, czerwona strokata pod mio Cieluska Kremowa		1.		1.
"	29.		Wycielisz, czerwona strokata pod mio Cieluska Kremowa		1.		1.
"	30.		Wycielisz, czerwona strokata pod mio Cieluska Kremowa		1.		1.
Marcu	1.		Komnatka J. Nymuruz - Latos.	27	27	25	24
"	2.		Wycielisz, czerwona strokata pod mio Cieluska Kremowa		1.		1.
"	3.		Wycielisz, czerwona strokata pod mio Cieluska Kremowa		1.		1.
"	4.		Wycielisz, czerwona strokata pod mio Cieluska Kremowa		1.		1.
"	5.		Wycielisz, czerwona strokata pod mio Cieluska Kremowa		1.		1.
"	6.		Wycielisz, czerwona strokata pod mio Cieluska Kremowa		1.		1.
"	7.		Wycielisz, czerwona strokata pod mio Cieluska Kremowa		1.		1.
"	8.		Wycielisz, czerwona strokata pod mio Cieluska Kremowa		1.		1.
"	9.		Wycielisz, czerwona strokata pod mio Cieluska Kremowa		1.		1.
"	10.		Wycielisz, czerwona strokata pod mio Cieluska Kremowa		1.		1.
"	11.		Wycielisz, czerwona strokata pod mio Cieluska Kremowa		1.		1.
"	12.		Wycielisz, czerwona strokata pod mio Cieluska Kremowa		1.		1.
"	13.		Wycielisz, czerwona strokata pod mio Cieluska Kremowa		1.		1.
"	14.		Wycielisz, czerwona strokata pod mio Cieluska Kremowa		1.		1.
"	15.		Wycielisz, czerwona strokata pod mio Cieluska Kremowa		1.		1.
"	16.		Wycielisz, czerwona strokata pod mio Cieluska Kremowa		1.		1.
"	17.		Wycielisz, czerwona strokata pod mio Cieluska Kremowa		1.		1.
"	18.		Wycielisz, czerwona strokata pod mio Cieluska Kremowa		1.		1.
"	19.		Wycielisz, czerwona strokata pod mio Cieluska Kremowa		1.		1.
"	20.		Wycielisz, czerwona strokata pod mio Cieluska Kremowa		1.		1.
"	21.		Wycielisz, czerwona strokata pod mio Cieluska Kremowa		1.		1.
"	22.		Wycielisz, czerwona strokata pod mio Cieluska Kremowa		1.		1.
"	23.		Wycielisz, czerwona strokata pod mio Cieluska Kremowa		1.		1.
"	24.		Wycielisz, czerwona strokata pod mio Cieluska Kremowa		1.		1.
"	25.		Wycielisz, czerwona strokata pod mio Cieluska Kremowa		1.		1.
"	26.		Wycielisz, czerwona strokata pod mio Cieluska Kremowa		1.		1.
"	27.		Wycielisz, czerwona strokata pod mio Cieluska Kremowa		1.		1.
"	28.		Wycielisz, czerwona strokata pod mio Cieluska Kremowa		1.		1.
"	29.		Wycielisz, czerwona strokata pod mio Cieluska Kremowa		1.		1.
"	30.		Wycielisz, czerwona strokata pod mio Cieluska Kremowa		1.		1.
			Transport Lateris =	49.	39.	35.	34.

Dalsze Opisanie Metryk Kreis wycielonych Roku 1837.

Data		Opis	Krowy											
Miej.	Dzień		Stawny	Stawny	Wojak	Wojak								
Trzechod.			Transport											
			42	32	35	34								
Marca	8.	Wycielona	Nyria	prasse	pod nio	Nyria	strokata	Cieluska	1.	.	.	1.		
	"	"	"	"	"	Crarna	prasse	pod nio	Nyriek	Nyry	1.	.	1.	
	11.	"	"	"	"	Quiada	bez odmian	pod nio	Crarny	strokata	Nyriek	1.	.	1.
	"	"	"	"	"	Quiada	strokata	Crarny	prasse	Nyriek	1.	.	1.	
	14.	"	"	"	"	Sywa	bez odmian	ptowa	Lysa	Cieluska	1.	.	1.	
	15.	"	"	"	"	Sywa	Lysa	pod nio	Nyriek	Siny	Lysy	1.	.	1.
	"	"	"	"	"	Quiada	bez odmian	Cieluska	Crarnona	Lysa	1.	.	1.	
	19.	"	"	"	"	Sywa	bez odmian	pod nio	Cieluska	Crarnona	1.	.	1.	
	"	"	"	"	"	Quiada	bez odmian	pod nio	Cieluska	Crarnona	Lysa	1.	.	1.
	20.	"	"	"	"	Ptowa	bez odmian	pod nio	Cieluska	ptowa	1.	.	1.	
	"	"	"	"	"	Crarnona	strokata	pod nio	Cieluska	Crarnona	bez odmian	1.	.	1.
	21.	"	"	"	"	Sywa	Lysa	pod nio	Nyriek	Crarnony	1.	.	1.	
	"	"	"	"	"	Ptowa	bez odmian	pod nio	Cieluska	ptowa	1.	.	1.	
	22.	"	"	"	"	Crarnona	Lysa	pod nio	Cieluska	Crarnona	strokata	1.	.	1.
	"	"	"	"	"	Sywa	bez odmian	pod nio	Nyriek	Crarnony	1.	.	1.	
	24.	"	"	"	"	Quiada	bez odmian	pod nio	Cieluska	Crarnona	1.	.	1.	
	25.	"	"	"	"	Crarnona	Lysa	Nyriek	Crarnony	Lysy	1.	.	1.	
	"	"	"	"	"	Crarnona	bez odmian	Crarnony	Lysy	Nyriek	1.	.	1.	
	Wycielonych	27.	"	"	"	Nyria	bez odmian	pod nio	Cieluska	Nyria	1.	.	1.	
		"	"	"	"	Ptowa	bez odmian	pod nio	Nyriek	Nyry	1.	.	1.	
"		"	"	"	Ptowa	Lysa	pod nio	Nyry	Nyriek	1.	.	1.		
"		"	"	"	Nyria	Lysa	pod nio	Nyriek	strokata	1.	.	1.		
Czerw	1.	Normaleis	S.	Napewno	Letus					61.	35	46.	45.	
	2.	Wycielona	trjata	bez odmian	pod nio	Nyriek	Biady	1.	.	1.	.	1.		
	"	"	"	"	Ptowa	bez odmian	pod nio	Cieluska	Sywa	1.	.	1.		
	4.	"	"	"	Crarnona	bez odmian	Cieluska	Ptowa	1.	.	1.			
	"	"	"	"	Sywa	bez odmian	Cieluska	Crarnona	1.	.	1.			
	9.	"	"	"	Crarnona	strokata	Cieluska	Crarnona	strokata	1.	.	1.		
	"	"	"	"	Crarna	bez odmian	Nyriek	Crarny	strokata	1.	.	1.		
	11.	"	"	"	Sywa	Lysa	pod nio	Nyriek	Crarnona	strokata	1.	.	1.	
	"	"	"	"	Ptowa	bez odmian	Nyriek	Crarnony	1.	.	1.			
	17.	"	"	"	Nyria	pod nio	Nyry	Nyriek	1.	.	1.			
	"	"	"	"	Ptowa	bez odmian	pod nio	Nyry	strokata	Nyriek	1.	.	1.	
	Wycielonych	15.	"	"	"	Nyria	prasse	pod nio	Nyry	Nyriek	1.	.	1.	
		"	"	"	"	Ptowa	bez odmian	Nyry	strokata	Nyriek	1.	.	1.	
	19.	"	"	"	Quiada	Lysa	pod nio	Nyriek	Crarnony	Nyry	1.	.	1.	
	"	"	"	"	Crarna	bez odmian	pod nio	Nyriek	Crarny	1.	.	1.		
	29.	"	"	"	Quiada	bez odmian	pod nio	Nyriek	Crarnony	1.	.	1.		
	"	"	"	"	Ptowa	bez odmian	pod nio	Nyriek	Crarnony	1.	.	1.		
	30.	"	"	"	Quiada	bez odmian	pod nio	Crarnona	Cieluska	1.	.	1.		
	"	"	"	"	Quiada	bez odmian	pod nio	Nyriek	Crarnona	1.	.	1.		
	Saltus			78.	37.	60.	50.							

Data

Przychod.

Krowy. Cielęta

Stawa	Gniada	Wysoka	Wysoka
-------	--------	--------	--------

Transport. 78. 37. 60. 50.

Maj

5.	Wycielono: Gniada bez odmiany: Cieluska Czerwoną	1.	.	.	1.
7.	Stawa Lysa ped nic Cieluska plona Lysa	1.	.	.	1.
9.	Czerwoną bez odmiany Cieluska Czerwoną	1.	.	.	1.
12.	Stawa bez odmiany Stawa Lysa Cieluska	1.	.	.	1.
14.	Stawa bez odmiany Czerwoną Cieluska	.	1.	.	1.
"	Gniada bez odmiany Gniada Cieluska	1.	.	.	1.
24.	Stawa bez odmiany Stawa Cieluska	1.	.	.	1.
26.	Czarna bez odmiany Czerwoną Wyrzek	.	1.	1.	.

Junie

1.	Komolice - Stawitaw Agucwicz Latos	84.	39	61.	57
8.	Wycielono Czarna bez odmiany Wyrzek Stawy	1.	.	1.	.
13.	Gniada bez odmiany Cieluska Czerwoną	.	1.	.	1.
16.	Stawa Lysa Czerwoną Lysy Wyrzek	1.	.	1.	.
25.	Czerwoną Lysy Wyrzek Czerwoną Lysy	1.	.	1.	.
27.	Gniada Stawitaw Gniady Lysy Wyrzek	1.	.	1.	.
	Ogół.	88	40	65	58

Journal

1. ...
2. ...
3. ...
4. ...
5. ...
6. ...
7. ...
8. ...
9. ...
10. ...
11. ...
12. ...
13. ...
14. ...
15. ...
16. ...
17. ...
18. ...
19. ...
20. ...
21. ...
22. ...
23. ...
24. ...
25. ...
26. ...
27. ...
28. ...
29. ...
30. ...
31. ...
32. ...
33. ...
34. ...
35. ...
36. ...
37. ...
38. ...
39. ...
40. ...
41. ...
42. ...
43. ...
44. ...
45. ...
46. ...
47. ...
48. ...
49. ...
50. ...
51. ...
52. ...
53. ...
54. ...
55. ...
56. ...
57. ...
58. ...
59. ...
60. ...
61. ...
62. ...
63. ...
64. ...
65. ...
66. ...
67. ...
68. ...
69. ...
70. ...
71. ...
72. ...
73. ...
74. ...
75. ...
76. ...
77. ...
78. ...
79. ...
80. ...
81. ...
82. ...
83. ...
84. ...
85. ...
86. ...
87. ...
88. ...
89. ...
90. ...
91. ...
92. ...
93. ...
94. ...
95. ...
96. ...
97. ...
98. ...
99. ...
100. ...

10
17

X

X

X

174 Trychod Nabiatu w 1857 Rok

Data		Masto	Ser y				
Miesiac	Dzien		Garwo		Kwartow		
			1/2	1/4	1/8		
		Taske	Gar	1/4	Kopay	1/2	1/8
<h1>Trychod</h1>							
Junij	24	Remmanentem pidaie sz, Imi pranu kwapi wuwsieniu	40		12		
		Jan Korman Rach					
w Juliu		Lebrano	27		12	30	
		podien 1 Julii Komotue S. Popewicz	73		24	30	
w Augustu		Lebrano	22		9	30	
		11.1. Komotue Stanislaw Popewicz Latus	95		34		
w Septembry		Lebrano	12		6		
		1.1. Komotue S. Popewicz Latus	107		40		
w Oktobrze		Lebrano	8		3		
		1.1. Komotue S. Popewicz Latus	115		43		
w Glorze		Lebrano	4		1		
		1.1. Komotue S. Popewicz Latus	119		44		
w Glorze		Lebrano	1		15		
		1.1. Komotue S. Popewicz Latus	120		44	15	
w Januarius		Lebrano		2		5	
		1.1. Komotue S. Popewicz Latus	120	2	44	20	
w Febuaru		Lebrano znnowo uycielonych		4		10	
		1.1. Komotue S. Popewicz Latus	121		44	30	
w Marcu		Lebrano znnowo uycielonych		2		1	
		1.1. Komotue Stanislaw Popewicz Latus	123		45	30	
w Aprilu		Lebrano		6		3	
		1.1. Komotue S. Popewicz Latus	129		48	30	
w Majo		Lebrano		14		5	30
		1.1. Komotue S. Popewicz Latus	143		54		
w Juniu		Lebrano		16		8	30

Stanislaw Popewicz Latus

77

48
~~49~~

23

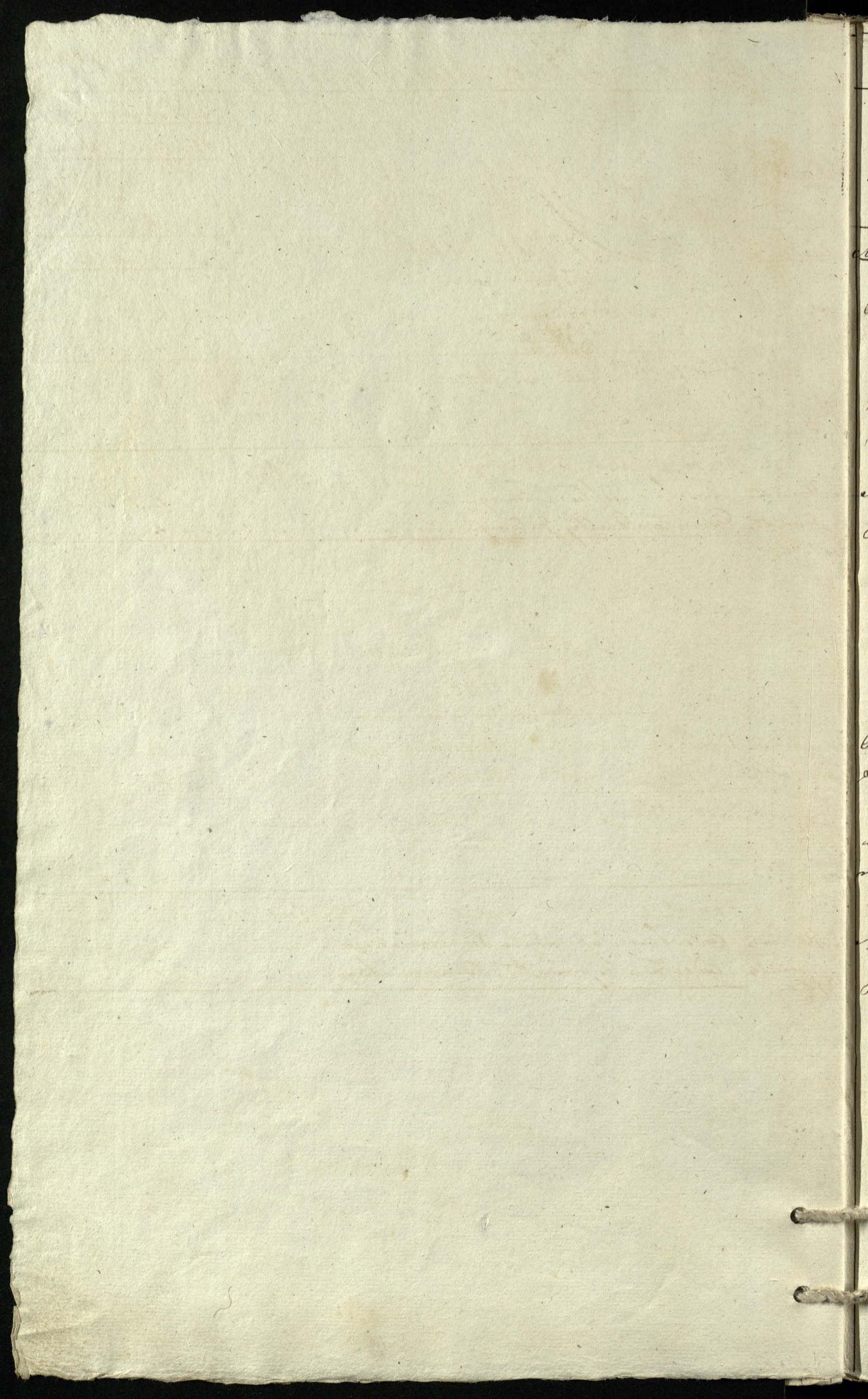

18

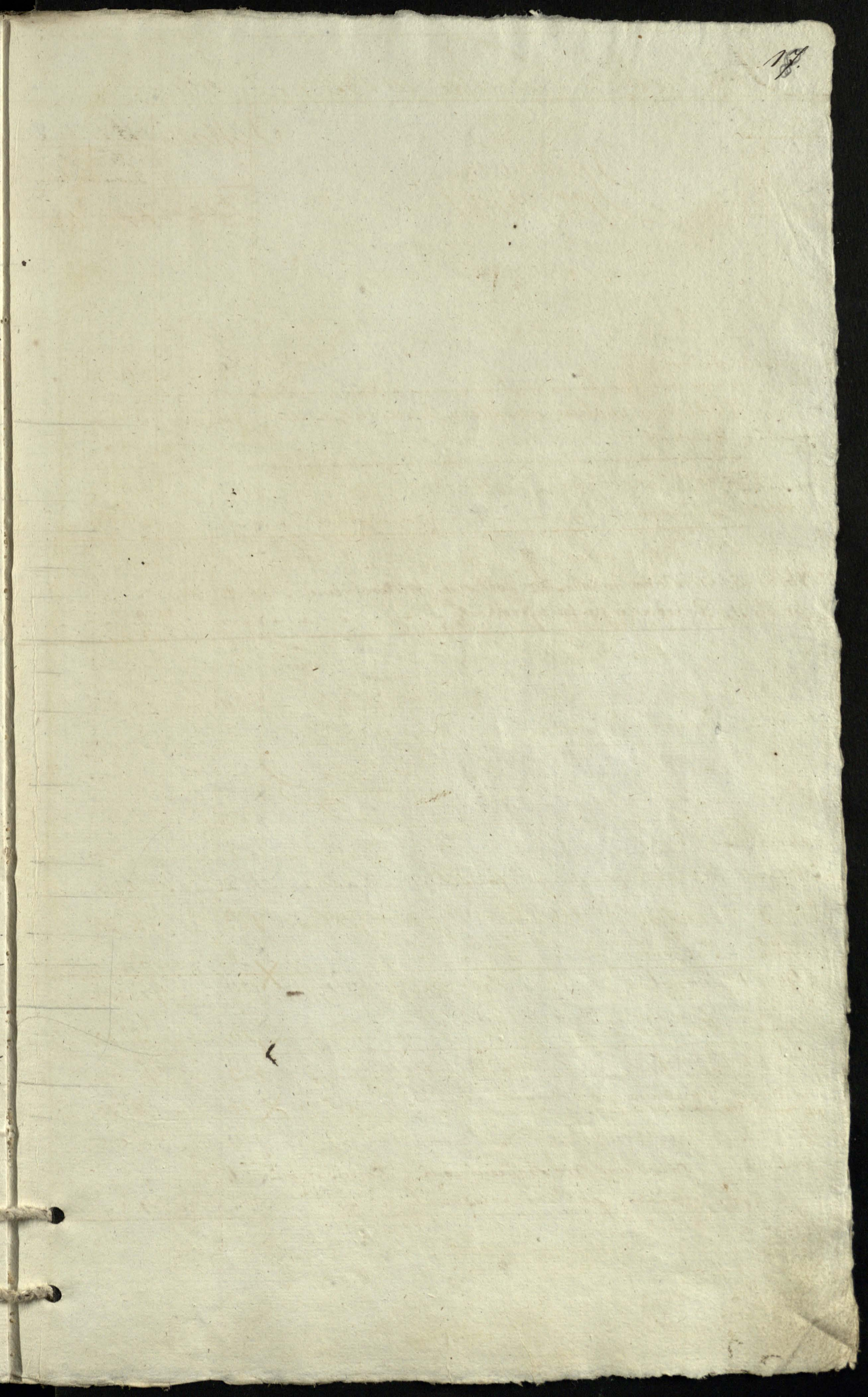

Data	Przebieg	Miejsc.	Kasto. Sery.	
			Garconne	Kwarton
			1/2	1/4
			Kopy	Kopy
Junij 29.	Przedano przez nr Komisarza (nr Asesorowi i Kalesowiciem)	2.		
	Ode Braszowick na Stos wydano z pole: Jhr Pana.	1.		
po Julij 31.	Przedano po Miasteczkach	X	5.	
	wzienie nr Sprawownikowi Kobryni	X	1.	
	podwiesz Julij Komnatue S. Popucwicz	4	5	
Aug: = 8.	Do Braszowick na Stos wydano za asygnowkami	1.		
po Aug: 31.	Przedano po Miasteczkach	X	3.	30.
	1. Kasto. Komnatue Stowitow Popucwicz Latus	5	8	30
po Sept 30.	Przedano po Miasteczkach	X	4.	
po Okt 1.	Braszdawo reynofasomie za asygnow. nr Komisarza	X		30.
	2. Kasto. Komnatue S. Popucwicz Latus	5	13	
8bra 15.	Odestano do kobr: nr Doktorowi Wittenskiemu	X	2.	
po 8br 21.	Przedano po miasteczkach	X	2.	
	1. Kasto. Komnatue S. Popucwicz Latus	7	15	
8bra 21.	na Ordynarij, wydano w. Komisarzowi	X	1.	
	1. Kasto. Komnatue S. Popucwicz Latus	8.	15.	
7. Febr	na Ordynarij Plenipotentowi Dabickiemu.	X	1.	
	na Ordynarij Komisarzowi Kapucwickowi	X	1.	
	10. Przedano do (Brescia) przez nr Komisarza	X	108.	29.
w Febr.	Przedano w Chomsku	X		30.
Marca 1.	Komnatue S. Popucwicz Latus	118.	44	30
w Marcu	nr Sprawownikowi i Kischiednickowi w Liente	X	1.	
	na Ordynarij nr Komisarzowi wydano	X	1.	
Apr 1	Komnatue - Stowitow - Popucwicz	120	44	30
po Apr	Przedano w Miasteczkach	X	2.	30.
Maja 1	Komnatue S. Popucwicz	120	47	
w Maju	Przedano po Miasteczkach	X	3.	30.
	1. Junij. Komnatue S. Popucwicz Latus	120	50.	30.
Junij 20.	na Ordynarij nr Kapucwickowi (Komisarzowi)	X	1.	
po 24.	Przedano po Miasteczkach	X	4.	

Przychod Skur Surowych w 1854 roku. ^{10.}

Data.

Przychod.

Skury Surowe

Przędzi i Owce

Włochy	Anglia	Przedzi	Włochy	Anglia	Włochy
--------	--------	---------	--------	--------	--------

S z t u x i

Augusta 16.	Deszto & Lechtay Jatonay.		1.				
Febr. 3.	Deszto & Lechtay Jatonay.		1.				
Febr. 1.	Konotwie S. Mopuwicz Latus		2.				
Abra. 5.	Deszto & Lechtay Cieturki.			1.			
Febr. 2.	Deszto & Lechtay Cieturki.			1.			
1	Mosca Konotwie S. Mopuwicz - Latus		2.	2.			
Marca 15.	Deszto & Lechtay Jatonay.		1.				
Junii 28.	Deszto & Lechtay Jatonay.		1.				

Rozchod.

Augusta 31.	Odestano do prowentu Brasznickiego.		1.				
Septem. 4.	Odestano do prowentu Brasznickiego.		1.				
Febr. 1.	Konotwie S. Mopuwicz Latus		2.				
Abra. 2.	Odestano do prowentu Brasznickiego.			1.			
Febr. 2.	Odestano do prowentu Brasznickiego.			1.			
1	Konotwie S. Mopuwicz Latus		2.	2.			
Marca 30.	Odestano do prowentu Brasznickiego.		1.				
Junii 24.	Odestano do prowentu Brasznickiego.		1.				

Data		Przychod.	Kury Taja		
Miesiac	Przebieg		szk.	Kopny	szk.
Styczeń	14.	Wybrano od Włoseian Czynionych.	60.	11.	40.
Febr.	12.	Wybrano od Włoseian Czynionych.	37.	5.	10.
Marca	8.	Wybrano od Włoseian Czynionych.	26.
15.		Wybrano od Włoseian Czynionych.	30.
Marca	23.	Wybrano od Włoseian Czynionych.	140.
przebieg	30.	Wybrano od Włoseian Czynionych renty.	11.	..	30.
Apr.	1.	Komnaty Stanislas Napiewicz	304.	17.	20.

Przychod:

Styczeń	14.	Odestano do Braszencien	60.	11.	40.
Febr.	13.	Odestano do Braszencien	37.	5.	10.
Marca	8.	Odestano do Braszencien	26.
15.		Odestano do Braszencien	30.
15.	26.	Odestano do Braszencien z przeda. Orkeni	140.
15.	31.	Odestano do Braszencien, in funde.	11.	..	30.
Apr.	1.	Komnaty = S. Napiewicz, Latos	304.	17.	20.

Przechod Chmielu w 1854 roku

Data		Przechod	Chmiel	
Miesiac	Dzien		pudy	funt
w sierpniu	1	Lebranie w Chmielnicu		1. dla tego zmierz do prz. grad obity
		<u>Rozchod</u>		
w sierpniu		Odstawienie do prz. entus		

Przychod Ogródowiny i Warzywa w 1856 roku 21.

Data	Przychod	Ogródowina						Warzywa													
		Marchwla	Cebula	Czarna	Marszalka	Przemyska	Dortka	Kapusta		Buraki											
								Stodra	Wielozona		Stodra										
Miesiac		By 1/8	1/8	Gal By 1/8	By 1/8	By 1/8	By 1/8	Gal Kopy	Ston Kadzi	By 1/8											
w sierpniu	Lebrano z Ogrodow.	14.	2.	14.	9.	6.	2.	2.													
	— " Sbro. i Komotule Nyskiej	14	2	14	9	6	2	2													
w Oktobrze	Lebrano z Ogrodow.																				
	— " Sbro. i Komotule Nyskiej	14	2	14	9	6	2	2	1	2			34	30					4	7	
	— " Sbro. i Komotule Nyskiej	14	2	14	9	6	2	2	1	2			34	30					4	7	
<u>Rozchod.</u>																					
w lutym	Przedano w Antopolu					6.	1.	2.													
	— " Sbro. Komotule Nyskiej					6.	1.	2.													
w Sierpniu	15. Odstawo w: Witelu: Doluton													4							
w Sierpniu	Prda: Kartoflu i kapusty mieszanej	2	1											8							
	— " 2 ^o 2 ^o Przedano kapusty mieszanej													4	30						
	— " 2 ^o 2 ^o Lakwafony na kapusie Solmaru													18						1.	6.
	— " Sbro. i Komotule Nyskiej	2	1			6.	1.	2.						34	30					1.	6.
w Sierpniu	2 ^o 2 ^o Expen: dla Celadi; Ekonoma	1			2																
w Sierpniu	2 ^o 2 ^o Expen: dla Celadi; Ekonoma	1	6.		2.																
	— " 1. Genus Komotule	4.	7		4.	6.	1.	2	3					34	30					1	6
	— " 2 ^o 2 ^o Expen: dla Celadi; Ekonoma	1			2.				2		1.										
	— " 2 ^o 2 ^o Expen: dla Celadi; Ekonoma	1	2.		2.				2		1.										
	— " 1. Genus Komotule	7	1.		8.	6	1	6	5					34	30					1.	6.
	— " 2 ^o 2 ^o Expen: dla Celadi; Ekonoma	2			3.				2.		1.										1.
	— " 3 ^o 3 ^o Sprzedano w Miasteczku				8.				2.		4.										3.
	— " Sbro. i Komotule Nyskiej	9.	6.	8.	11.	6	2	2	1	2				34	30					4	7
	— " 2 ^o 2 ^o Expen: dla Celadi; Ekonoma	1	4.		3.																
	— " 2 ^o 2 ^o Sprzedano w Antopolu	1			4.																
	— " 2 ^o 2 ^o Sprzedano w Solmaru	1			13.																
	— " 1. Genus Komotule Nyskiej	11.	5.	14	9	6	2	2	1	2				34	30					4	7
	— " 2 ^o 2 ^o Sprzedano w Ogrodzie	1	4.																		
	— " 2 ^o 2 ^o Sprzedano w Solmaru	1																			
	— " 2 ^o 2 ^o Expen: dla Celadi	1																			
	— " 1. Genus Komotule Nyskiej	14	2	14	9	6	2	2	1	2				34	30					4	7

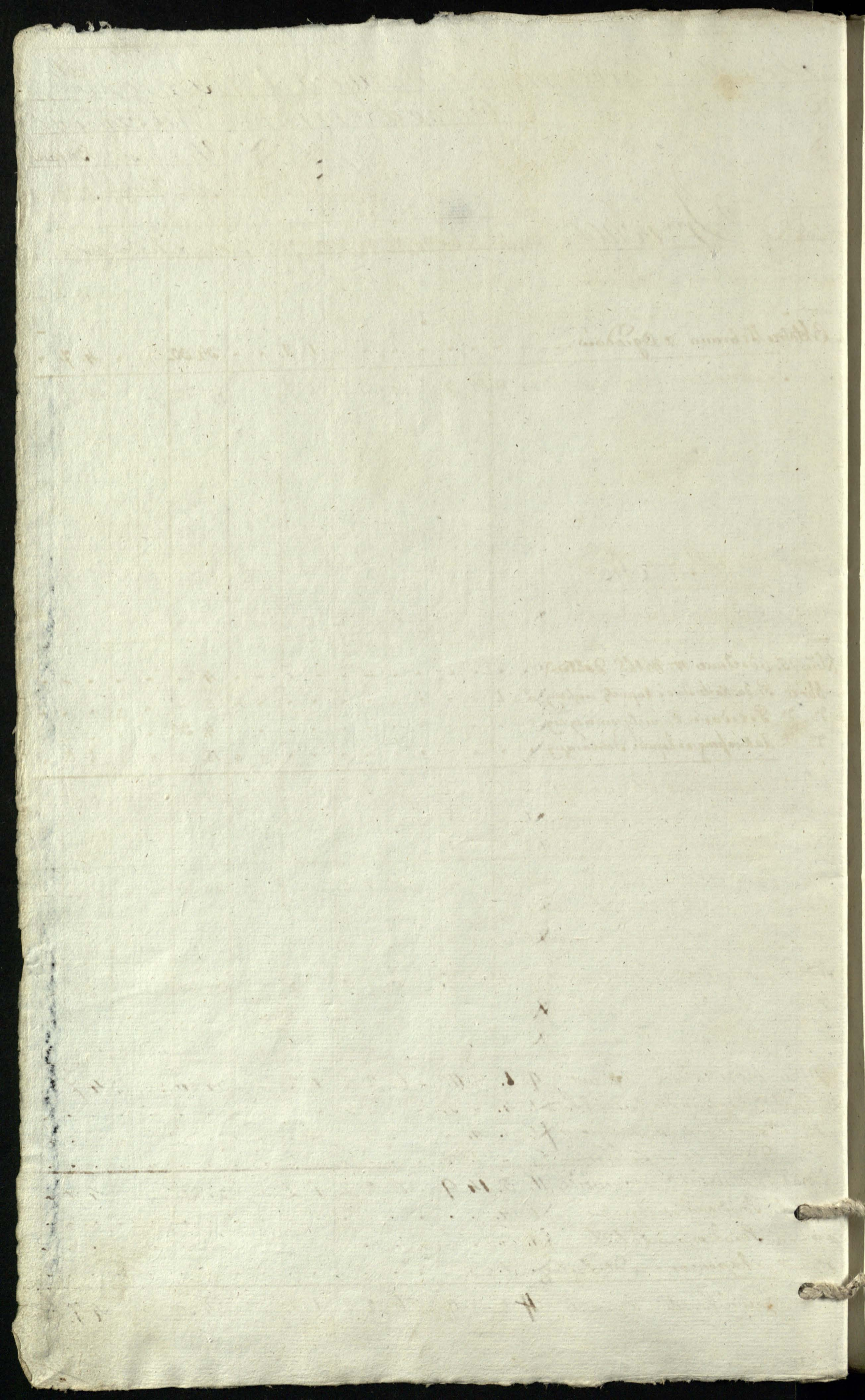

254 Przychód pieniędzy z różnycch artykułow

Data		Przychód	Srebrna	
Miesiąc	Przebieg		Pub.	Wzrost
po Juliu	31.	za sprzedanych Syron kop pięć po Rub. 2. kop 40. =	12.	"
po 20	1.	za sprzedanych żarek dwie klasta W. Asselwroni	6.	"
po Augu	31.	za sprzedanych Syron kop trzy i pół po Rub. 2. kop 40.	8.	40.
po 20	..	za sprzedanych Kiepy skanlin trzy po kopii 30. wleuto	..	90.
po 20	..	za sprzedanych Marchwi skanlin pięć po kop 30. wleuto	1.	50.
po 20	..	1. Kwartal Komnatel Stonitow Popewicz, Latus	28.	80.
po 20	30.	za sprzedanych Syron kop 4. po Rubli 2. kop: 40.	9.	60.
po 20	..	1. Kwartal Komnatel S. Popewicz Latus	38	40
po 20	31.	za sprzeda: kapusty kop 8. pokop 20. i kop 1/2 pokop 15. mniejszych	2.	27 1/2
po 20	..	za sprzedanych kartofliw Dżech dwie, odmiane jedne wleuto	1.	70.
po 20	..	za sprzedanych Syron kop 2. po Rubli dwa kopijich 30. wleuto	4.	80.
pod datto:	..	po 20. na Czynn wybrane od Włoseian	21.	..
po 20	31.	20. Wybrano na Czynn od Włoseian	29.	48 1/2
po 20	..	1. Kwartal Komnatel S. Popewicz Latus	90.	60.
po 20	30. gbra	wybrane na Czynn od Włoseian	30.	37 1/2
po 20	..	odżychano ziemianstowych od Włoseian	16.	19.
po 20	..	1. Kwartal Komnatel Stonitow Popewicz	137.	16 1/2
po 20	..	za sprzedanego Pasternaku Sz. 7. i Ciego branek iden	3.	10.
po 20	31.	Wybrano na Czynn od Włoseian do Czichon: naleiny	25.	51 1/2
po 20	..	1. Kwarta Komnatel S. Popewicz Latus	165	70
po 20	31.	Wybrano na Czynn od Włoseian	25.	71 1/2
po 20	..	1. Kwartal Komnatel Stonitow Popewicz Latus	191.	49 1/2
po 20	10.	za sprzedanego klasta żarek 108. po Rub. 3. do Prisiaia	324.	..
po 20	..	za sprzedanych Syron (kop. 29. po Rub. 1. kop 50.	42.	50.
po 20	..	za sprzedanych Syron sztuk trzydziestu	1.	20.
po 20	28.	Wybrano na Czynn od Włoseian do Czichon: naleiny	5.	60.
po 20	..	1. Kwarta Komnatel S. Popewicz Latus	565	79 1/2
po 20	..	za sprzedany Ciopek, kop. 60. i 20. Cbuli Szab. 4. wogal	3.	..
po 20	..	Burakow Sz. 12. Brukow Sz. 2. Marchwi Sz. 1. sprzedano	3.	10.
po 20	..	za sprzedanego pasternaku skanlin 20. scia wogule	8.	80.
po 20	..	Wybrano na Czynn od Włoseian Czichon: naleiny	2.	37 1/2
po 20	..	1. Kwarta Komnatel S. Popewicz Latus	583	7
po 20	30.	od 20. Hora Szab. Czynn akowatek dziesięć, Włoseian Latus	1.	..
po 20	..	za sprzedanych, kartofle, i Cbuli, sprzedany wleuto	4.	50.
po 20	..	za sprzedanych Syron kop 2 1/2 po Rub. 2. kop 40. wleuto	6.	..
po 20	..	Wybrano na Czynn od Włoseian Czichon: naleiny	2.	95
po 20	..	odżychano ziemianstowych od Włoseian	2.	10.
po 20	..	1. Kwarta Komnatel Popewicz Latus	602	62

Dalsze piniędze z różnych Urzędów. 26.

Data.	Transportu =	Urbrem		Adnotacy
		Pub:	Kop:	
		602	62	
31. Maja	Przebiegowic od Włocian w Łyskano	5.	62	
2. "	Orzynski należnego z Biskupiego Roku	"	15.	
30. "	z rozprzedaży z Syroni Kopy 3. po 2. k 40	8.	40.	
1. Muni	Remontu w Si. Popucowiz Latus	676	232	
24. Junii	w Łyskano Przebiegowic od Włocian	13.	89.	
1. "	Orzynski ciętego w Łyskano	2.	55.	
2. "	z rozprzedaży z Syroni Kopy 4. po 1. k 100	9.	60.	

Przebieg Pieniędy do kasy Brzeskiej = 1836 Prok.

Data		Przebieg	Srebrni	
Miesiąc	Dzień		Pub.	Wzrost
Julii	31.	Oddano do kasy Brzeskiej	18.	
Augo	31.	oddano do kasy Brzeskiej	10.	80.
		1. Komnaty Kamistow Popowicz Latos	28.	80.
Septem	30.	Oddano do kasy Brzeskiej	9.	60.
		8. Komnaty Kamistow Popowicz Latos	38.	40.
Oktobera	31.	Oddano do kasy Brzeskiej	8.	77.
po Sr	31.	Wybranego Cyusra oddano do kasy Brzeskiej	43.	49.
4. 1.		Komnaty Kamistow Popowicz Latos	90.	60.
po 4.	30.	Wybranego Cyusra oddano do kasy Brzeskiej	30.	37.
2.	2.	w Dykanych Remanentach oddano do kasy Brzeskiej	16.	19.
		1. 1. Komnaty Kamistow Popowicz Latos	137.	16.
Abra	31.	oddano do kasy Brzeskiej za pasternak	3.	10.
2.	2.	oddano do kasy Brzeskiej Cyuronych	25.	51.
		1. 1. Komnaty Kamistow Popowicz Latos	165.	78.
Janua	31.	Oddano do kasy Brzeskiej	25.	71.
		1. 1. Komnaty Kamistow Popowicz Latos	191.	19.
po Febuariu		za Mastej syry oddano do kasy Brzeskiej	36.	50.
		1. za sprzedanych syrych w Dykanych Latos 30. oddano	1.	20.
po Feb.	28.	oddano do kasy Brzeskiej Cyuronych	5.	60.
		1. Marca Komnaty Kamistow Popowicz Latos	565.	79.
co i Marcu		za sprzedany pasternak w Dykanych do kasy Brzeskiej	8.	80.
		" za sprzedane Cyuronych w Dykanych do kasy Brzeskiej	6.	10.
po Mar	31.	w Dykanych do kasy Brzeskiej Cyuronych	2.	37.
Apr	1	Komnaty Kamistow Popowicz Latos	583.	7.
po	30.	od wybranych Cyuronych i pasternak w Dykanych	1.	
"	"	za sprzedanego pasternaka w Dykanych	5.	20.
"	"	za sprzedanych Cybuli w Dykanych	2.	30.
"	"	za sprzedanych syrych w Dykanych do kasy	6.	
"	"	Wybranego Cyusra w Dykanych w Dykanych	2.	95.
"	"	w Dykanych Remanentach w Dykanych	2.	10.
Maja	1.	Komnaty Kamistow Popowicz Latos	602.	62.

24

Dalszy rozchod pieniędzy do kassy Brassewickiej

Gallan

Rozchod.

Srebrnem

Rub.	Grosz
------	-------

Transport. 602. 62.

Maja 31.	Na Remanent wybranych umiesione do kassy Brance	5.	62.
2.	z 18ciarszego Roku Czynnu umiesione do kassy.	..	18.
2.	za sprzedane Syry w Misione do kassy Brancewickiej	8.	40.
2.	1. Junia Konwolia S. Napuuwizetaw	676.	23.
Junia 24.	Remanentowych od Moserian oddano w kassę	13.	83.
2.	Oddane Czynnowych do kassy Brancewickiej	2.	55.
2.	za sprzedane Syry oddano do kassy Brancewickiej	9.	60.

Przychód pieniędzy Podatkowych od Włociszan Orzechow: 1857.

Data		Przychód.	Srebrni:	
Miesiąc	Dzień		Grub.	Kop.
w	Septembru	Wybrano od Włociszan podatkowych	152.	55.
	..	8bra 1 Komnatue Stanisław Napiewicz Łatus	152	55
w	Okтябре	Wybrano od Włociszan podatkowych	180.	60.
	..	9bra 1 Komnatue Stanisław Napiewicz Łatus	332.	15.
w	Grznie	Wybrano od Włociszan podatkowych	207.	44.
	..	10bra 1 Komnatue Stanisław Napiewicz Łatus	540.	59.
w	Aprze	Wybrano od Włociszan podatkowych	34.	18.
	..	1. Januar. Komnatue S. Napiewicz Łatus	574	78.
w	Januaru	Wybrano od Włociszan podatkowych	11.	44.
	..	1. Febra Komnatue Stanisław Napiewicz Łatus	586	22
w	Febra	Wybrano od Włociszan podatkowych	13.	95.
	..	1. Marca Komnatue S. Napiewicz Łatus	600.	17
w	Marcu	Wybrano od Włociszan podatkowych	2.	65.
	..	1. Apr. Komnatue S. Napiewicz Łatus	602.	82
w	Aprilu	Wybrano od Włociszan podatkowych	95.
	..	1. Maja Komnatue S. Napiewicz Łatus	603.	77
w	Maju	Wybrano od Włociszan podatkowych	1.	15.
	..	1. Junia		
w	Juniu	Wybrano od Włociszan podatkowych	2.	85.

Rozchod piwnicy podatkowych do Kasy Brzeskiej: 1836. 28. -

Data.		Rozchod.	Srebrn.	
Miesiąc	Dzień		Grub	Kop.
Septem ^r	30.	w Niesione do Kasy Brzeskiej.	152.	55.
		1. Komnatnik Stanisław Popucwicz Łatus	152.	55.
Octobra	31.	w Niesione do Kasy Brzeskiej.	180.	60.
		1. Komnatnik Stanisław Popucwicz Łatus	333.	15.
Nov ^a	30.	w Niesione do Kasy Brzeskiej.	207.	44.
		1. Komnatnik Stanisław Popucwicz Łatus	540.	59.
Nov ^a	31.	w Niesione do Kasy Brzeskiej.	34.	18.
		1. Genert Komnatnik S. Popucwicz - Łatus	574.	78.
Janu ^s	31.	w Niesione do Kasy Brzeskiej.	11.	44.
		1. Feb ^r Komnatnik Stanisław Popucwicz Łatus	586.	22.
Feb ^r	28.	w Niesione do Kasy Brzeskiej.	13.	95.
		1. Mar ^c Komnatnik S. Popucwicz Łatus	600.	14.
Mar ^c	31.	w Niesione do Kasy Brzeskiej.	2.	65.
		1. Apr ^l Komnatnik S. Popucwicz Łatus	602.	82.
Apr ^l	30.	w Niesione do Kasy Brzeskiej.	..	95.
		1. Maja Komnatnik S. Popucwicz Łatus	603.	77.
Maja	31.	w Niesione do Kasy Brzeskiej.	1.	15.
Jun ⁱ	24.	w Niesione do Kasy Brzeskiej.	2.	85.

Remincent Naczyni Jedzawnych Roku 1835. Junii 24.

Arya stara jedna.	1
Szarnow Dębowych trzy	3
Szczniatki dwie	2
Potłaczek ośbony jeden.	1
Sarniec drewniany jeden.	1
Sarniec blamany jeden.	1
Szupel ośbony pięć	5
Kadzi warzywnych ośbonych pięć.	5
Pieczon piernych trzy.	3
Pieczon mnicznych dwie.	2
Kacubek ośbony jeden.	1
Stółek ziemnych różnych dziesięć.	10
Dziur do pierzenia Chleba dwie.	2
Saporanow trzy.	3
Stolow domowych dwa albowy jeden w Ogile	3
Stolow ostery.	4
Łurki do kolan via białymy dwie.	2
Necik ośbony do mycia masła dwiżych dwie.	2
Necik do mycia Białymy ośbonych dwie.	2
Necik mnicznych sześć.	6
Warkzi do mycia masła trzy.	3
Bijaćka do bicia masła ostery.	4
Bezna ośbowa x klanog ielarnog x worstaken do bicia masła.	1
Balcioł do miżzenia Tworoga pięć.	5
Balcioł do wotenia serow x nostrywami dwie.	2
Dagnia do docenia krow iedynanie.	11
Konog zadniowych ośbonych dwie.	2
Konow do wotenia mleka pięć.	5
Cebrow ośbonych pięć.	5
Putgorowek drewnianych trzy.	3
Kwant drewnianych ostery.	4
Cropow do odlewania tworoga.	3
Korx x przelow do odlewania tworoga jeden	1
Koryto owow do sihanania Reperty jedne.	1
Laron ośbonych, x wrocionami i Pompyrycani ielaxnemi dwie.	2

Przebieg różnych extery

Nieist Midziany w Hoina omurowany od piunt: 30 1/2 ceder.	1.
Zamek duby do Hody ieden do wospy ieden minicy wrypa	
Dobrych trzy.	5
Tasa sornowa do shtadonia obrasy czeladney iedna.	1.
Zamnow poprutych dwa zelaznych.	2
Szafa x torie sornowych iedna.	1.
Aladyx do klewania mliska dwiesci osmdziesiat.	280
Klinnow na sery sztok sto dwadziecia.	120
Cedritnow do Cedunia mlzka osm.	8
Wosnow do odlewania twarogow extery.	4
Sukotka zelarna do czerania smu iedna.	1
Prerzoto do cedunia mostu iedne.	1
Waziatow do krania plitna trzy.	3
Berd rodingel iedm.	7
Prerzot starych Pri: dwunastci.	12.
Prizio na prerzoty sztok piatnastci.	15.
Lotich dwa.	2

Tanowe podanie oddajac w rannym Impramm Kwa-
 pisnew ekionum Akady podpisuisz - Jan Kowalski Reub -

w Turii - Odwołano do Brańcuwicz pniow proznych apolo: 18. Klemisarcza - 2.

50.

Takową Księgę Ekonomiczną dokapisywania wszelkich przycho-
 dow i Rozchodow, składającą się z Kart Numerowanych -
 Trzydziestu - Sznurowem przeciągniętą - podając Imię Panu
 Kwapiszewskiemu Ekonomowi Folwarku Crachowskiego.
 przy wycisnięciu pieczęci mojej podpisuję Dat 1836.
 Junij 24 dnia Braszewska. -

A. Antoni Lyszkowski Pratat wileń. Delegowany

Jan Kossak
 Rebr. Kapsit wileń.



