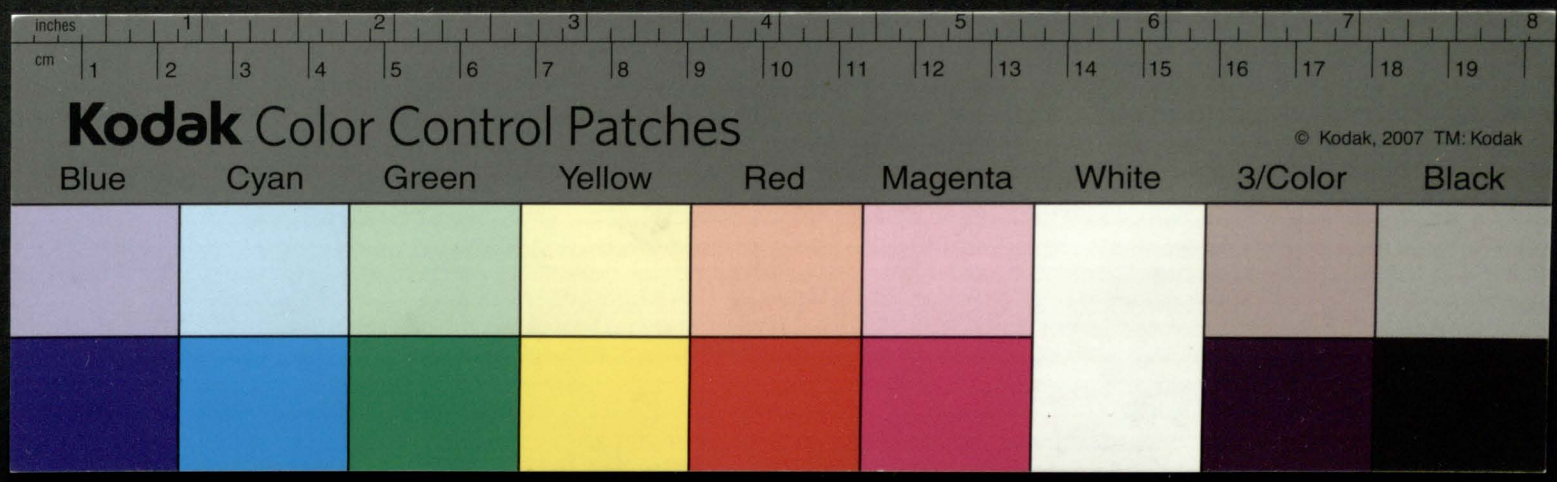
inches
cm
Kodak Color Control Patches
© Kodak, 2007 TM: Kodak
Blue
Cyan
Green
Yellow
Red
Magenta
White
3/Color
Black

Рукописное
Отдѣленіе
Виленской Публичной
3
В3
Библіотеки.

MOKSLI... BIBLIO...
3.В3-II

B3-3



C. ✠ M. ✠ B. ✠

# NOTATA.

## Interessow Domowych

Od

Roku 1720.

Ad.

M. D. G. B. V. Mriæ.

Atque

D. D. P. A. &. Casimiri.

Specyfikacya Kontraktow JW JMci P. Kossicha WSTa
Dyd y Dobrodzieja Mogo.

1mo. Z naprzod Ligowy Kontrakt wRoku 1720. Stor-
rymsi Affederowat wystawci Pigli Birkowcow
№ 1550. z Bychowskiego y Dąbrowienskiego Hrabstwa
z Bychowczyna Y Bartlatabowa cena iakа ubrieg.
bylа na ktory Kontrakt adrationem JMci Dobrodzie
bzior Tall: Bitych 5000. aresiduitas według ceny
miegowey miasta bydz oddana na terminie S. Anny
proxime wszly z krolewca wRoku 1721m.

2do. W tym Roku 1720. u brzegu cena byla Pigli po Ta
lerow -12. A tak rachuiąc za Birkowcow 1550. Ilcz
ni Summy Talerow 18600. na ktora Summę wy płacie
Talerow Bitych 5000. należałoby Tall: 13600.

3tio. Z tąkowemi Kontraktami nieodebratem Pigli od JMci
Dobrodzieja tylko birkowcow № 365. a osobliwemi
kontraktami poddzielczymi JMci Dobrodzieiy Pigly Dąbrowcem
ktą puscił JMci P. Lindorfowi Starosciemu Mscisławskiemu
Birkowcow № 380.

4to. Z tąd Pigly ktora misi z Bychowow Bartlatabowa Y
Hutowiczyna dostała Birkowcow № 365. rachuiąc bir
kowiec po Talerow 12m. Fait Tall: bitych 4380.

5to. Za Assygnacyami Obligacyami Y Rozkazem JMci Dobro
dzieia według kwitacyi od JMci Dobrodzieia w Trybunale
przyznanej wypłacił Tall: bitych 6615. ₰ 3. gł 20

6to. czego ztego rachunku został mi winien JMci Dobrodzie
Tall: bitych 2235. ₰ 3. gł 20. ktorą Superate dawa
ten wznadzieię odebrania tąpstnie według kontrakta
Pigli birkowcow № 1550.

7mo Za Pigla birkowcow 365. do krolewca cProwa
dzona za Interes JMci Dobrodzieja tworzy za dług Fe
dora Fierabendow od S.S: JW JMci P. Woly Mscisławskiego z długnion
arestowana przez Factorta za wewnątrz wcią
tym od opiekunow Pana Fierabendow F
Lubo JMci Dobrodziey opisałsię kwitacyą przy Zrazu
ewnikowac iednak za kilko krotna odezwą moią

#

2 Odezwą moią do siebie z Krolewca nie Ewinkuiąc obligowałsię straty moię recompensować. Kto=rych przez rezydencyą moią Szesnastu niedziel ną rachuiąc z expensami prawnemi tak w Kru lewcu iako y do Berlina za Appellacyą spendo wanych niewspominaiąc decessu na cenie Pięki poniesionego w Regestrach Expensowych pokazałosię Tall: bitych 2000.

8vo. Z tego tedy kontraktu Piękowego realney utraty Szkody Znadto wypłaconey Summy należy mi od Jmci Dobrodzia mi Summa Tall: bitt: 4235 tyll 3. gr 20.

Ta pretensia tak słuszna żebym Summie niem mogł poprawić gdy by z Cudzym Człowiekiem a nie Jmcią Dobrodzieiem byłem moim

Regestr wypłaconey Summy (in Virtute pięk doyść mnie maiącey Birkowcow No. 1550 podług assekuracyey Jmci Dbia mnie daney w Zelwie) tak Samemu Jmci Dobrodzieiowi do Rąk Jako też za assignaciami y za Roskazem na Rożne Expensa Jmci Dbia. w Roku Pańskim. 1721 a ię 10ma Januar.

| 10ma Janu | Po kalkulacyi z Jmcią Dobrodzieiem. | Talery bite |
|---|---|---|
| No. | Wypłaciłem Samemu Jmci | |
| -1- | Dobrodzieiowi do rąk -"-"-"- | 1000 |
| -2- | Jmci Lpu Woiewodzicowi Brzeskiemu | 100 |
| -3- | Za karete z Cugiem koni y z Szorem | 1000 |
| -4- | Jmci Panu Janowi Chreptowiczowi | 50 |
| -5- | Za konia wronego Podkoniuszemu | 25 |
| -6- | Jmci Lpu Piotrowi Rosciszewskiemu Pułk: Wmgo. | 30 |
| | Latus facit Tb | 2205. |

Anno 1721 w Lubczu po powtorney Kalkulacyi z 3/17.
Skarżij wypłacitem.

| No. | | Talery Bite | Tynf | Grosz |
|---|---|---|---|---|
| | Transport | 2205. | | |
| x | | | | |
| -7- | Jmśći Panu Odyncowi —11—11— | 11— 40 | | |
| -8- | Jmśći Pu Bernackiemu —11—11— | 11— 30 | | |
| -8- | Jmśći Pu Vrbanowiczowi Generałowi —11 | — 125 | | |
| -9- | Jmśći Pu Zabiè Adm: Dąbrowskiemu | -444 | —11—5. | |
| 10- | Raytary w Hołowczynè na Expensa | | | |
| -11- | do Skobrunku Zupełnego —11—11— | 11— 20 | | |
| | Podymnego za dobra wszystkie Bit. | | | |
| -12- | Jo Ruskie za Ruskare Jmśći Dbra. | | | |
| | ktory należą Summe podymnego | | | |
| | na Swoie Expensa odebrał zapłacił | — 848 | —11—2. | — |
| -13- | Także y Szeląże Szelężne przez | | | |
| | Jmśći Dbra na Expensa Swoie | | | |
| | z Bychowa odebrane zapłaciłem. | — 149 | —11—2 | |
| | Jmśći Xiędzu Sanktuaryuszowi Brown | | | |
| 14. | ciałowi Dominikańskiemu | — 350. | | |
| | w Zelwie Jmśći Dobrodziejowi Zona | | | |
| 15. | moia wypłaciła in absentia mea | — 150. | | |
| 16. | Pu Szczuyskiemu Pohorowemu —11 | — 16. | — 4 | |
| 17. | w Janowie datem Jmśći Dobrodzieia | 158 | — 2 | — 4 |
| | Jmśći Panu Danisewiczowi za | | | |
| 18. | konia —11—11—11—11—11—11—11—11— | 11— 50 | | |
| 19. | Pu Rze Jmśći Pu Szelka. datem —11— | 10 | | |
| 20 | Jmśći Pu Szczawinskiemu w Zelwie — | 50 | | |
| 21 | Raytarij z Hołowczyna przybyłey | | | |
| | do Zelwy na Lenungi —11—11— | —11— 10 | —11—3 | — 6 |
| | Datem Jmśći Dobrodzieiowi za Regni | | | |
| 22 | zicią przez Żydá Icka Bychowskiego | | | |
| | Berek Sto Soli —11—11—11—11—11— | — 250. | | |
| 23 | | | | |
| | Lacus facit | 4907. | | |
| | Tynf. 5. gr. 8. 26. | | | |

Kodak Color Control Patches
Blue Cyan Green Yellow Red Magenta White 3/Color Black
© Kodak, 2007 TM: Kodak

| | | Talery bite | Tynfy | grosze |
|---|---|---|---|---|
| 4 | Transportu — | 4907 | 5 | 26 |
| 24 | Jmści Panu Odyńcowi -"-"-"-"- | "- 144 | 3 | 6 |
| 25 | Jmści Xiędzu Proboszczowi Bychowskiemu | "-"- 50 | | |
| 26 | Jm Xiędzu Brzeżowi Dereczyńskiemu | "-" 50 | | |
| 27 | Jmści Xiędzu Godlewskiemu Brzeżowi Kniazyckiemu | -"- 40 | | |
| 28 | Jmści Dnu Waynie na Eliberacią Wsi Zastawney | 200 | | |
| 29 | W Grodnie Jmści Dobrodzieiowi do Rąk datem | 100 | | |
| 30 | Eliberuiąc Srebro od Jmci Pana Zarowego wszy | NB. | | |
| | skiego Grodzieńskiego w zastawie u Jmści | | | |
| | będące za Roskazem Jmści Dobrodzieia Zapłaciłem w | 620 | | |
| | Grodnie -"-"-"-"-"-"-"-"-"- | | | |
| | Do Rąk Jmści Dobrodzieia w Grodnie | | | |
| | d. 25. Maij przy odebraney assekura | | | |
| | cyney qwitacyi na piękę datem -"- | 503 | 1 | 1 |

Suma Summarum wydanych na Piękę Pieniędzy według qwitacyjnego assekuracyjnego na to pisma Talerow bitych in Specie 6615 Tynf. 3 y g 20.

Za ktorą Summę ut supra nie odebrałem pięki według kontraktu.

In super expensa Krolewieckie ut supra a nad to dla tey że pięki ktorey nie odebrałem in toto sam na Białą Dnia cierdziłem Posyłałem y Rezydentow Zostawowałem co mię plus minus kosztuie Talerow bitych Inspecie -"-"-" 350.

A tak Superaty wydaney prze ze mnie nad zapłaconą piękę Rachuiąc z utratą y wypłaconą Summą ut supra należałoby mi od Jmści Dbra Talerow bitych 4585 Tynf 3 y g 20.

Status Causae Kontraktow moich Dąbrowien-
skich z J. W. JmP. Stolnikiem W. X. L. Zarędowny

1mô w Roku 1721 Wziołem kontrakt od Jmści
Dobrodzieia Roczney possesiey kączącey się w
Roku 1722 w dzień S. Jerzego za Sume
30000 Tynfow do ktorey possesiey aktu
alney przypuszczony byłem w Roku 1721
dnia 15 Aug. a przez ten czas od S. Jerzego Ra-
chuiąc żadney nie miałem Fruktyfikacyi.

2do Podania formalnego dla pokazania Intraty
pomienioney w Części Jmści Dobrodzieia Hrabstwa
Dąbrowienskiego nie było. aż po Expiracyi
Roku Rewizia y kalkulacia przez JmP.
Mikołaia Buczyńskiego Podczaszego Sło-
nimskiego Commissarza in praesentia
Samego Jmści Dobrodzieia uczyniona nie po-
kazała więcey Intraty Jako tylko Ruskiey
Monety 28337 - y g 14 - $\frac{3}{4}$. Co się wybrało
Rachuiąc y piękne Birkowiec po Złotych
Sześćdziesiąt. w tę Inkludowano. ktorey Sumy
Remanentia Jeszcze Zostaie u Surgotowicza
Złotych 400 ktoremu JmPan Jarmołowicz
Woytowstwo Ostrzożewskie do wybierania
Czynszu podał a on wybrawszy pieniądze
do tych czas tey Reszty nie oddał y nie Jest
Capax oddania. Item Remanentia na Po-
ruczenstwie &c. Tak że na Ladach
&c. In Summa Remanentij &c.

3tio Przy ktorym kontrakcie Arędownym Zadney Sypki y Sufficienciey dla wiktu nie pozwolono. a przeto rezyduiąc za Roskazem Jmci Dbdzia w Dąbrownie przez Niedziel Jedynaście kosztowało mię Talerow bitych 250.

4to Po zakończonym Rachunku Roczney possesiey Arędowney y wypłaconey Summie in toto Jako quit od Jmci Dbdzia dany testatu wszedłem w trzyletnią kontrahencią Części Jmci Dbdzia będąc obligowanym pilnym Jmci Dbdzia potrzebom dogodzić y kreditorow nie ktorych cięszkich uspokoić.

5to W Roku 1722 In termino S. Jerzego odebrałem prawo Arędowne Trzyletnie do Roku 1725 służące.

6to Wytaxowano Dąbrowienską Część Jmci Dbdzia na Rok kozdy po Złotych kurrencij Ruskiey Co uczyniło na lat trzy Ruskiey Monety fo 140165.

7mo Tę Summę pomienioną Instantaneé wypłaciłem Jmci Dobrodzieiowi z ktorey mi należącey prowizij in calculo w Wilnie nie przyiął f. R. M. 1158. y g 24

8uo Rathy Marcowey Podymnego nad quity Znałożenia Jmci Dna Marszałka Litewskiego z moiey Intraty zapłaciłem fo M. R. 300

9no. Wiktu y Sufficiencij Lubo była Deklaracja
Jmsa Dobrodzieia żadney w Inwentarzu Podawczym
nie naznaczono

1mo Dnia Aug. Prawo Trzy letnie w Trybunale
WWXLtto przyznał Jmsc Dobrodzieyna
na Części Hrabstwa Dąbrowieńskiego.

N.o

Regestr wypłaconych przez mnie Rożnym Creditorom długow za wolą y assignaciami JW. Jmści Dobrodz. in vim Summy z kontraktow Dąbrowieńskich Pierwszego Rocznego y Drugiego Trzy letniego o de mnie Jmści Dobrodzieiowi Oycowi memu Należącey od Roku 1721 Terminu S. Jerzego do Roku 1722. do Terminu S. Wawrzyńca.

| | | Synfy | Kostki | |
|---|---|---|---|---|
| | Za pierwszą Roczną Tenutę należało Summy Monety Ruskiey fl. 28337 | yg 14. | | |
| | Za trzy letnią Tenutę R.M. fl. 140165. | y 3/4. | | |
| | In Summa Załat Cztery R.M. fl. 168502 | yg 14 y 3/4 | | |
| | **Na to wypłaciłem** | | | |
| 1mo | Jmści Panu Hetmanowi WW. X. Lit. | 6333 | - | 1 |
| 2do | Jmści Panu Szreyterowi kasztel: Inflantsk: | 1017 | | |
| 3tio | Jm. Pnu Woiewodzicowi Brzeskiemu | 633 | - | 1 |
| 4to | Temuż Jm. Pnu Sapieże Woiewodzicowi | 800 | | |
| 5to | Jmści Pnu Andruszkiewiczowi - " - " - | 1200 | | |
| 6to | Jm. Pnu Buynickiemu Sędziemu Połockie: | 696 | - - - | 12 |
| 7mo | Jm. Pnu Antoniemu Eperieszemu Pułkownikowi | 500 | | |
| 8vo | Jeymści Paniey Kurkuciowey Pisarzowey Lidzkiey | 395 | - - | 1 |
| 9no | Jmści Pnu Rosochackiemu - - - - - | 1502. | | |
| 10mo | Jmści Pnu Bernackiemu - - - - - - | 200 | | |
| 11mo | Jmści Xiędzu Bielewiczowi S. J. | 316 | - - | 2 |
| 12mo | Jm. Pnu Zmiiowskiemu Regentowi Trybun: | 633 | - | 1 |
| 13mo | Jm. Pnu Chreptowiczowi Porucznikowi: | 831 | - | |
| 14to | Jeymści Paniey Chreptowiczowey | 140. | | |

Latus facit Synfow 15198 - gr 12.

| | | Tyńfy | Groszki gr. |
|---|---|---|---|
| | Transport | 15198 | - - 12. |
| 15to | Jmci Dnu Sellerowi - 11 - 11 - 11 - 11 - 11 - | 500 | |
| 16to | Jmci Dnu Zakrzewskiemu - 11 - 11 - 11 - 11 - 11 - | 950 | |
| 17mo | Jmci Dnu Bucy Gliemu - 11 - 11 - 11 - 11 - 11 - 11 - | 300 | |
| 18vo | Jmci Dnu Zakrzewi Doktorowi Medicinæ | 373 | - 2 |
| 19no | Jmci Dnu Le Bonowi kupcowi Wileńskiemu | 2800 | |
| 20mo | Niewiernemu Żydowi Zelmanowi kupcowi Grodzieńskiemu | 1600 | |
| 21mo | Niew: Żydowi Kochmanowi kupcowi Grodzieńskiemu | 500 | |
| 22do | Za karetę od Rymarza Stenza w Kowlowcu | 202 | |
| 23tio | Za korzenie Dla Jmci Dobrá w Kowlowcu | 665 | |
| 24to | Za farfury y Inne Drobiazgi w Kowlowcu | 127 | - - 2 |
| 25to | Za Szkło w Kowlowcu ..... | 95 | |
| 26to | Za Sukna w Kowlowcu od Pikarza wzięte ..... | 1806 | |
| 27mo | Za atłasy y Inne Materie od Zabrzyckiego kupca wzięte w Kowlowcu ..... | 869 | |
| 30mo | Dnu Adolphowi Saturgusowi Długiego Dawnego od Jmci Dobrá winnego .... | 243 | - - x |
| 31mo | Jmci Dnu Gabrowi kupcowi tak ze Długiego Dawnego Jmci Dobrá zapłaconych .... | 606 | .. x .. 6 |
| 32do | Za Rożne Potrzebne Pimedry do Ręki Jmci Dobrá Chirurgia Bucymskiego Dwor: Skirmuntowskiego | | |
| | za Expensa w obłinie Jmci Dobrá ... | 600 | |
| 33tio | Jmci Dnu Semenowiczowi Sanskiemu Kawalerowi .... | 8233 | - x |
| 34to | Jmci Dnu Andrzeiewiczowi Skarb: Czerwińsk. | 6333 | - x |
| | Jmci Dnu Mieczysł Starowolskiemu Kawalerowi | 6333 | x |
| | Jmci Dnu Bimli ..... | 2200 | |
| | Łącznie | 50535 | - 32 2/3 |

Kodak Color Control Patches
Blue Cyan Green Yellow Red Magenta White 3/Color Black
© Kodak, 2007 TM: Kodak
inches cm

| | | Tynfy | 11 | |
|---|---|---|---|---|
| | Transport | 50535 | 2 | |
| 35to | Jmści Dn Buynickiemu Sędziemu Potock. | 5500 | | |
| 36to | Jmć Dn Dłuskiemu | 360 | | |
| 37mo | Jmć Dn Mikołaiowi Bruczyńskiemu Comissarzowi Dąbrowieńskiemu | 666 | 2 | |
| 38to | Jchmsciom Xięży Bernardynom Dąbrowieńskim annuaty | 2000 | | |
| 39mo | Na Moderunek Pachołkom | 266 | 2 | |
| 40mo | Piszczuli za Prowizią | 400 | | |
| 41mo | Jmć Dn Slaskiemu Namiestnikowi Cheragwi Jmści Dobdza | 400 | | |
| 42do | Jmści Xiędzu Kukszynowi na Menstrancią | 166 | 2 | |
| 43to | Jmści Dn Iliniczewi Towarzyszowi Jmści Dobdza | 200 | | |
| 44to | Jmści Dn Dąbrowskiemu Podkomorzemu Wilkomirskiemu | 3800 | | |
| 45to | Jmści Xiędzu Gąsiewskiemu Biskupowi Akatańskiemu | 1266 | 2 | |
| 46to | Jmści Panu Kozłowi Starościc Dziesińskiemu za Jmć Dna Kącewicza Horodniczego Oszmiańskiego | 2666 | 2 | |
| 47mo | Samemu Jmści Dobdzowi przez Jmć Dna Wołka w Zelwie wypłacita Żona Moia | 7600 | | |
| | Prowizy od Summy pierwszo Roczney Arędowney Tynf. | 1889 | | 7 |
| | Prowizy Od Summy Trzyletniey Arędowney M.R. fl. 28157 | 1877 | 2 | 12 |
| | Latus facit 106490 | | | |

Nr Nieszczęśliwi dekretowi.

gr. 13 2/3.

Status Causæ kontraktu o Część Hrabstwa Dąbrowieńskiego z J.W. JmPanem Marszałkiem W.W.X.L.

1mo w Roku 1721 odebrałem kontrakt Roczny z wytaxowaniem Summy do Roku wynoszącey Złotych Ruskiey Monety 76182. którą Summę abym pięko odbierał kontraktem sobie warowaną miałem, a że przez nie urodzay pięki za obligacią w Mińsku JW JmPa Marszałka Litewskiego ażebym nie uciemiężaiąc poddanych nie pięką ale pieniędzmi wybierał odstąpiłem od postanowienia kontraktowego. in vim którey łatwości odemnie pokazaney deklarował JmPan Marszałek Dobrodziey 2000. Talerów bitych przy Expiracyi Rocznego kontraktu moiego w trzy letniey przyszłey posseney (którą mię uwodził rekompensuiąc utratę moią) postąpić y pro persoluto in calculo przyiąć.

2do ię 8na Marty 1722 Przybywszy do Dąbrowny JmPan Marszałek Litewski zesłał Commissarza swego JmPa Dra Zubowskiego Jeszcze przed terminem wyścia posseny moiey która się kończyć miała na S. Jerzy w R. 1722 dla zweryfikowania wiele się wybrało za tenuty moiey z którey się pokazało wybraney pięki Birkowców 69. pudów sześć ½ ⅛. Rachuiąc Birkowiec po Ao 60. M.R. czyni Ao 4179 y g 22. ½. podwod wzięto po 31 Po Złotych 30 facit Ao 930. gotowych.

Pieniędzy

16.

Pieniędzy Jako to Czynszow Arędy Doli Złotych M.R.
34673. y g 6. in Summa fl. 39782 y g 28 ½
Z tey Summy za wolą JW Jmci Pana Marszałka Ex
cipowani Porucznik Minkiewicz fl. 150. Dey
sach Żyd fl. 31 Woyt Dobrzyński fl. 62. y g 6 ½
in Summa po Rachunku uwolnionych fl. 243.
g. 6 ½. Excypowawszy weszłą do Skarbu mego
fl. 39539 y g 22. Reszte Jmci dobrze ał pozwoliłem
ktora Summa nie tylko in toto prze ze mnie była
wypłacona ale Jeszcze niby na przyszły trzyletni
kontrakt za obligacią Jmci Dobdnia kilka dziesiąt
Tysięcy ut Infra quantitas pokaże się dałem y
kredytowałem.

3tio Upewniwszy mię kontraktem Trzyletnim że
w Wilnie będzie zakończony Jmci Dobdney wyjechał
ię 18. Maij z Dąbrowny.

4to Za Inwitacią Jmci Pana Marszałka dla Zakończe
nia niby kontraktu trzyletniego abym pospieszał
do Wilna ziachałem gdzie po długich Deliberacjach
nowemi co raz plantami Summy na co Roczną
Intrate wynoszącey prezentowano Mon: Ruski fl.
75 m Mnie zaś in vim Moderaminu pięki nad 100
Czer: Złł. więcey nie postępowano mimo deklaracij
Jmci. y żadnego wiktu y Sufficiencij nie pozwa
lano. y onera nowych Inwencij na Poddaństwo
mimo słuszność wkładano w czym widząc im
possibilitatem wybrania Summy bez żadnego
profitu odstąpiłem od kontraktu trzyletniego

5to Jmć Pan Dunin Regent koronny wszedł w trzyletnią arędowną kontrahencyą o tę część Jmć Pa Marszałka y dał Summę rożnych na siebie przeiąwszy Creditorow. Od ktorego przez ręce Jmści Pa Brzezdzieckiego Chorążego Mozyrskiego odebrałem w Wilnie dnia 10 Aug. daną ad rationem niby na trzyletni kontrakt Summę R. M. fl. 60m Ustąpiwszy Moderaminu piękowego y Inszych pretensyi moich.

6to Quitacie ab utrinq dawszy Sobie za ręce oddaliśmy Jmć Panu Regentowi Duninowi ktore maią bydź w Dąbrownie po podaniu y uczynioney Rewizyi oddane.

Regent wypłaconey Summy JW Jmści Panu Marszałkowi W. W. X. L. tto in vim kontraktu Dąbrowieńskiego Rocznego y na przyszłe trzy lata Deklarowanego od Roku 1721 od S. Jana

| | | Tymfy | Szos. | Gro |
|---|---|---|---|---|
| 1mo | Za koytowstwo kisielowskie Eliberuiąc z possessiey zastawney Jmć Pa Brzezdzieckiego Chor: Mozyr: wypłaciłem . . . . . | 22166 | - | 2 |
| 2do | W Wilnie gotowych pieniędzy dałem przez Ręce Jmści Pa Giesztora Ekonoma . . . . . | 6333 | - | 1 |
| 3tio | Jmści Pa Starościc Wołpińskiemu . . . . | 1000 | | |
| 4to | Jmści Pa Surynowi za assignacyą . . . . | 633 | - | 1 |
| 5to | Jmści Pa Bildziukiewiczowi . . . . . | 66 | - | 2 |
| 6to | W Dąbrownie na Ręce Jmści Pana Wankowicza Jadącego do Moskwy na drogę za Roskazem Jmści Dbdzia . . . . . | 1900 | | |
| 7mo | Za Eliberowanie Mobiliu w Krolewcu zostawionych u Jmści Pa Hernika in Ao 1717. dnia 31 Aug. zapłaciłem . . . . . | 2677 | | |

Latus facit: 34777. Tyff.

# Transport

| | | Tynfy | Szo: | gr |
|---|---|---|---|---|
| | | 34777 | | |
| 8vo | Dawnego długu com Jmści Dbdziowi przez ręce Jmści Pna Piotrowskiego Sędziego Grodzkiego Wileńskiego w Krolewcu | 3166 | 2 | |
| 9no | Postanowionych przy kontrakcie na Wikt | 1266 | 2 | |
| 10no | Prowizyj od tych Sum pomienionych | 3984 | 1 | |
| 11no | Moderaminu Piękowego | 1333 | 1 | |
| 12no | Insuper dałem był obligacyi Jmści Pnu Gieszkowi Ekonomowi na iego Imie na Summe niby nie dochodzącą Respektem wynoszącey Intraty na Tynfow 18429 y S. 2. ktory w Wilnie pokalkulacyi wrocony mi iest w R. 1722 dnia 13. Aug | | | |
| 12no | Jmści Pnu Lindorfowi Starościc Mści Sła wskiemu za obligacyą Jmści Dobrodzieia wypłaciłem dług przewodami prawnemi ad ultimum gradum przewiedziony przy odprawuiącym iurysdycznym tam że w Dąbrownie za Część Jmści Dbia in praesentia Samego Jmści pierwdzie | 16552 | | 6 1/3 |
| 13no | Jmści Panu Machiewiczowi Rdcz: Mińskiemu za assignacyą Jmści Dbdzia | 3166 | 2 | |
| 14no | Temuż Jmści za powtorną assignacyą | 333 | 1 | |
| 15no | Przez Jmci Pna Zubowskiego | 633 | 1 | |
| 16no | Jmci Pnu Sznetli za Cenami sarszczyzne wypłacono | 264 | | |
| 17no | Prowizyj od tey Summy za Pół Roku | 1047 | | |

Latus facit 66524. fl. 19.

Summa wypłaconey Jmści Dn Marszałkowi Litewskiemu Summy Tynfow. 66524 - gr. 19.

Na tę Summę odebrałem z Dąbrowny

Ut Supraw. fl. 39539 - 22. Co uczyni

Tynfow - fl. - 26359 k. 2. gr. 6.

Item od Jmści Lpa Drzewnickiego Chorążego Mozyrskiego Pruski Monety fl. 60000 Co na

Tynfy uczyni Tynfow 40000

Superaret Tynfow. - - 164 gr 26.

Item z Moderaminu pięki według deklaracyi

w Minsku Jmści Tynfow 6333. y 1. 2.

Należało by mi według Słuszności oddać

Tynfow. 6498. - gr. $\frac{2}{3}$.

22. 1725

d. 25 Juny wypłaciłem Mieczowi Kupcowi Wilenskiemu za Sukna nabrane y Inne rzeczy Summę Tysiąc Tynfow w Kamienicy mojey sam odebrał.

70.

C+ M+ B+

Jesus. Maria. Joseph.

Zaczyna się

Rok 1729

Dyariuszu Codziennego exactè

Day Boże w dobrym zdrowiu

Szczęśliwie zakonkludować

Ad M DEI gloriam B. V. M.

S. P. Antonij cum Casimiro

O. S. Venerationem

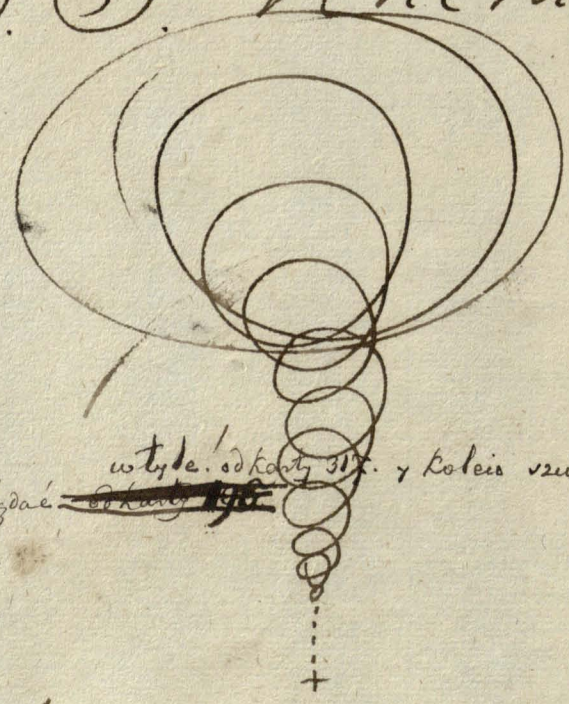

NB. wprzody należy przeglądać ~~od karty 195~~ w tyle! od karty 317. y koleio szukac

iako pierwszych Latt.-

Niech żyie JESUS.

℣ DEO Principium
& Finis.

Zaczynam Rok 1729.
Vinam cum augmento
Gloriæ Divinæ
& Salutis
cum
animæ.

# Januarius.

℣ Ima wego Roku nie mieszkańcow Dworu Nayboższem czas zszedł przy Imieniu Pana Boga Wszechmocnego Stworzyciela Nieba y Ziemi Ktory Ich Mci Xiążęta Panowie Rodzice moi Pobożnie Chrześcijańsko y Katolicko Wychowali Ktorego Imienia Swiętego Nie Hańbiąc Nie Plugawiąc Nie Bluźniąc Nie Przeklinając Nie Przysięgając Nie Kłamiąc Nie Oszukiwając Nie Zdradzając Nie Zabijając Nie Cudzołożąc Nie Kradnąc Nie Fałszując Nie Grzesząc Nie Obrażając Nie Gniewając Nie Mszcząc Nie Nienawidząc Nie Zazdrościąc Nie Pożądając Nie Pychę Nie Hardość Nie Fukanie Nie Obmowy Nie Potwarze Nie Oszczerstwa Nie Lichwy Nie Lakomstwa Nie Obżarstwa Nie Opilstwa Nie Rozpustności Nie Nieczystości Nie Sprośności Nie Gniewu Nie Zawiści Nie Swarów Nie Niezgody Nie Rozterki Nie Rozruchów Nie Buntów Nie Zdrady Nie Zabobonu Nie Czarów Nie Wróżb Nie Zaklęć Nie Zabawy Nie Gier Nie Tańców Nie Pijaństwa Nie Obżarstwa Nie Opilstwa Nie Rozpustności Nie Nieczystości Nie Sprośności Nie Gniewu Nie Zawiści Nie Swarów Nie Niezgody Nie Rozterki Nie Rozruchów Nie Buntów Nie Zdrady Nie Zabobonu Nie Czarów Nie Wróżb Nie Zaklęć Nie Zabawy Nie Gier Nie Tańców Nie Pijaństwa

℣ zdâ Przychodzi mi na myśl Ordynacya Xięcia Jmci Pana Ojca Mego Ktorą Xiążę Jmć Pan Ojciec Moy Dobrodziej Nasz Miłościwy Ordynował Dworowi Swemu Ktorą Ordynacyą Ja Nie Tylko Nie Przestępuję Ale Ją Ściśle Zachowuję Ktorą Ordynacyą Ja Nie Tylko Nie Przestępuję Ale Ją Ściśle Zachowuję

Eadem ℣. Ordynacya Xięcia Jmci Pana Ojca Mego Ktorą Xiążę Jmć Pan Ojciec Moy Dobrodziej Nasz Miłościwy Ordynował Dworowi Swemu Ktorą Ordynacyą Ja Nie Tylko Nie Przestępuję Ale Ją Ściśle Zachowuję Ktorą Ordynacyą Ja Nie Tylko Nie Przestępuję Ale Ją Ściśle Zachowuję

℣ Ztâ Ordynacya Xięcia Jmci Pana Ojca Mego Ktorą Xiążę Jmć Pan Ojciec Moy Dobrodziej Nasz Miłościwy Ordynował Dworowi Swemu Ktorą Ordynacyą Ja Nie Tylko Nie Przestępuję Ale Ją Ściśle Zachowuję Ktorą Ordynacyą Ja Nie Tylko Nie Przestępuję Ale Ją Ściśle Zachowuję

℣ Ztâ Ordynacya Xięcia Jmci Pana Ojca Mego Ktorą Xiążę Jmć Pan Ojciec Moy Dobrodziej Nasz Miłościwy Ordynował Dworowi Swemu Ktorą Ordynacyą Ja Nie Tylko Nie Przestępuję Ale Ją Ściśle Zachowuję Ktorą Ordynacyą Ja Nie Tylko Nie Przestępuję Ale Ją Ściśle Zachowuję

Kodak Color Control Patches
Blue Cyan Green Yellow Red Magenta White 3/Color Black
© Kodak, 2007 TM: Kodak

72. Ie 5ta przyiechał Doctor na imię Fischer od Imci Pana Rudzkiego Nadwornego Lidzkiego Starościego który z Radę Sanami dwa palce dworuie to iest z Ręki do Derezyny z Radę.

Eadem Wystałem do Nowogrodzkiego Trybunału do Imci Pana Burzyc Woiskiego Agenta mego na ktorego rzecz postałem Imci Pana Burzyc Skiemo 25 Talli: bitych y Imci Pana Chorunzic Datmon Tylez za Kadencia

W. Nowogrodzkiey Zeramczyney Imci Pana Burzyc Chorunzego Trzech dwanaście. Za obligie zas Leyzera Tyrkow 200 Imci Pana Zmiewskiego Regenta ktore wzieta Leymow na kadencyi przeszłey Wileńskiey wyiechawszy z Wilna na ohydno.

Tegoż przybył do mnie Imci Pan Krzyszt. Rzezitowski Deputat Dzwiki Tegoż Subpisałem Uniwersał Imci Pana Kieryzi do Serwera y Swtodzany dla Weryfikacyi y Kalkulacyi wydatkowanie Imci Pana Felixa Zamoyskiego Starosty Zmudzkiego z Stodwney Ieruzy Serwera y Imci Pana Jana Stanisławskiego Starosty Wileńskiego z Swtodzerzy Dobr Woynice Mirey bedney do Lestmana mego Imci Pana Kasztelanica Połockiego

Ie 7ma Wyiechał Imci Pan z Wesyłu ktoremu wyżdżaiąc Wszystko nic nie winien Imci Jurgielta y owsem y z gruz odbrał y kwitanią miał

Tegoż przybył do mnie Imci Pan Stanisł Borowski z Imci Panem Stanisł Zdzitowskim z Ręki Radzę wszystko.

Ie 8ma Wyiechali do Stanmie Imci Stanisł Borowski z Synem ktoremu przyszłem Cugiem za trzy mile do Imci Pana Jermana.

Ie 9na Pisał do Imci Pana Zyborskiego Kasztelana Smoleńskiego Prosząc nas z do Imci Pana Wereszczakowskiego przez Brzezinę do Daciewicz względem Interesu mego ratione Obligow dwuch Jednego z Zeyma Imci Pana Iurewiczowey Starościny Orzewskiey po 2000 Talli: Imci Pana Iurewicza Kasztelana po 1000 Talli: każdy Obligo aby uwiane były iakoż iuż raz zapłacone przez Imci Pana Dobrodzieia Radziwiłłowskich a nie dysputowych ut testantur dicti Contractus W. W. O. O. Domowikanow Derezyńskich.

Ie 10ma Przyiechał Imci Pan Antoni Krasnowski dla Komplanacyi z Imci Panem Dominikanami Derezyńskimi o zaległe Residuum Legata oblig mi wypłacone dat — ktory na zad do siebie powrocił powiadaiąc ostrożne być na dalszy czas

Tegoż przybył Brzezina z Nowogrodka z listami ze Imci Pan Brzezinski o Sprawie z Panem Kazimierzem K. T. gdy Lucyan powrocił y że te pieniądze ordynowane dotąd Imci Panu Patronowi

113 wypłacone za Seraczmeyną Kadencią Nowogrodzką y że mi nie wiadomie Imci pisze że do dalszey Kadencyi odebrał Ser. Zł. 12. y 200 Tymfow dla Imci Pana Zmiewskiego Regenta ktorego że mi ma w Nowogrodku zatrzymać u siebie Jednak za przyiściem odebranie Obligo Eliberowane od pomienionego Imci Pana Regenta Trybunalskiego

Tegoż odiechał Imci Pan Chrzczonow a Imci Pan Benedykt do Wilna Wyiął z Lubcz Imci Pana Stanisł Derewnickiego do Szkot do Wilna ktore na ten dzień data pisałem Regestrow po drugiey Karcie

Jegr pisał Leymou do Prochowic Zupia aby nan oddał B. 78.
Takż 1625. pomowar Xięstwo z Królewcem nie rozwiódł
Eg 11mâ Przyiechał Jmć Szostak Szlachcic który się upominał za obligo
o dług przyrzeczony 2000 fl. P. L. P. Leymu Dobrodzieyce Matce mojey
przedstawiał kopią listu przysłanego do Imci Pana Leymu Chorążego
Lidzkiego od Leymu Dobrodzieyki mey wyrażą aby przy Commissarzach
prowincyi pomowan Bereski wymow. Dowodził tem upomnienia
Jegr przybył Vmyślny od Jmć Pani Chorążyney Leymowey z listem upomi
naiąc się o Exekucyą Summy należącey Imci Panu Leymowi 2000 B.
za obligo P. L. P. Leymu Dobrodzieyce Matki mojey wyrażaiąc przytym
mnie o 1000 B. dla swego Xięcia Jmć Pana Mikołaia Reseren
darza Koronnego który mu Lwowo przysłał aby kwapił gdyż iest
nagle potrzebny
Eg 12mâ Pisałem do Jmć Starego Starum Lehnitowa wyrażaiąc
aby do Zupcza Mereia wziął Summę z których aby Vrzędu
Jmć Pan Eleonimem Jmć Pan Referendar za Koronnego Takż: Listu
500 Jeden list temuż Vmyślnemu Jmć Pani Chorążynie oddałem
Jegr odprawiłem Vmyślnego Baranowskiego Sztabszyca swego
do Imci Pana Mirzka Zamoyskiego przez którego y Jmć Xiąże
Jan Alexander pisał y prosiłem o Exekucyą Summy 20000. Jako na
Zabuniu będąc gdyż dalszey ciężkie nie będzie mi dowodzić przy
pisał że ta Summa za moią Żonę Imć wziął y Akkwito
wąc za przyznanym zapisem uczynił z Tymiale W. X. L.
Eg 13mâ Przyiął list z powinszowaniem Jmć Pani Chorążyney Zupia Krakowskiego
Eg 14mâ Wystałem Jmć Pana Pelka Sługę swego po Sztabs Sztuczego
Jntermana gdyż byłem dużo Starozastawiłem za swego
Sługę aby przodkiem przybył.
Jegr Pisałem do Jmć Pana Kasztelana Drohickiego Sapiehy upraszaiąc
aby w Chrobrze nie dawnieyszą Fundacyą Cerkwi swoiey mogła
Cadere Archimandryta Jmć Xiądz Hypatiusz Episkopius
Łuckiemu Brata Jmć Pana Kasztelana Chełmskiego
Jegr przybył do Pułkownika Sługi mego z Lwowa od Jmć
Pana Koranskiego przez Cystersow ze materią tamecznych
Interessów ut litteras in archivo restant.
Eg 15mâ Przyiechał Jmć Pan Skiruta Starosta Szmilski do
Jeremycza w Interessie swoim do mnie upominaiąc
się o 1000 B. mnie za obligo moie przyznanym
Jegr przybył Jakub Jmć Jenerał Vrbanowicz do mnie
Jegr przybył do mnie Jmć Jerzy Creuett Rotmistrz Kapitan
W Interessie Jmć Xięcia Pana mego aby dał Obwieszczenie
Schmierantkowi Zwierzchom względem Wioski od Bychowca
alias Atkinowey Zastawney. Co Vczynił dawszy in scriptis
y list pisałem do Jmć Pana Konopki.
Jegr odiechał Jmć Pan Skiruta Starosta Szmilski upraszałem o dal
sze pożyczenie gdyż dopiero mi nam sprzedał
Napisałem list do Jmć Pana Starego Dworzanskiego upraszaiąc o
Jegr wydanie Skrypt Jeneralnych Kwitów Skarbowych
Dworzanskich y Areszt mieszczanom gorącą prawem
Jegr odiechał Jmć Pan Creuett do Siebie do Lwowa

74 Zg 17. Stry był Imć Pan Krasowski powracaiący z Norwegii cum Relatione iż Imć Pan Kassye z Imć Norwegskim Państwem Lubo rzem skim prowadzą w Tryburdzie w Norwegii gdzie po kontrowersiach y prodiktach zwykłych nakazano pytać Imć Pana Stanisława Ste Tyngiey Sto tych w nie zasobnie uchylaiący nakazali proceder lubo sprawiedli wie Choremu nie uważaiąc na Correctur tamde in procedendo w zdaie moi Patronowie potwierdzili ex contumacia kazano y w nie attendo tankim pytać ex quo ze Skatha moiey się podpisała do tego prawa za Oli sowczyzne y Emilia Wniosła za Derenczyn za Schnieia za spalo nie dziel Czwrty gdy mi k uczynił Relacia Sodze byłem z Attorowany ledwom nie Appelat w Recydywie uczynił.

Zegr pisałem przeciwnego Imć Pana Szmidta na Rus do Imć Pana Jeneyki prosząc aby mi powyżey 1000 Zł y do Vrzędników Imć Pana Skiego za Sto towczyzne skutek aby Swiat nie agrawował w Kwitach Imć.

Expedowałem do Imć Pana Korsaka Sługi mego cum instructione aby ieichał do Rokaniewa przypisowat oraz sprawy o Istrze y Berezki z Imć Pana Bohuna Swięcicim Skiemi Rytw Imć. przytym y do Imć Vrzędników Rzeczyckich pisałem list upraszaiąc aby był Taskawi na moią sprawę tak Skiszową.

Zegr przybył Imć Pan Werchowski z Obligami J. M. Pana Dutki Skatha Mieiy z listem oraz od Pana Jenerał Lieutenanta Nowogrodzkiego z Remonstracią oraz iż Imć Pan Jenerał Okręg Pana pretensią Sprawiedliwą, zdaiąc się Skarbowi Jeho Taski zaraz przy sytą że obligi nie pretendiuie nic odpowiedziałem że że obligi za 2000 Zł dawno były uspokojone iakoż per consensum należało wrocić ale iż był by wielki gruntamen duszy J. M. Pana Stanisł. Jemu podpisałem się Imć Pan Werchowskiemu do Domu się Jego Imć Pana Jenerał Nowogrodzkiego na Państwo Nowe Grodzkie.

Zegr przybyła Pani Kamerowa Wyzhowska Upraszaiąc od Imć Pana Pozhumskiego Chirurga Stamtąd o declaracią Listu Sukcessyi w Framaymene zostaiący bo daley post multas diligentias nie nie miał pewnej fortuny gdyż Antecedenter Jemu zapisał prawney a per consequens na Syna spadaiącą ostrzegł od nas y od Pana Declaracią.

Zegr pisałem do Imć Pana Krasowskiego Bernardyna Ex Provincia Pana abym przyiechał z Stemina do mnie upraszaiąc.

Z 18mâ Stawił się od Imć Pana Krasowskiego Ex provincia Pana z listem iż Pan Jeneyki z Pe zobacz iż będzie u mnie w Derczynie

Zegr stanął Imć Pan Kazimierz Deputat z Smolenskiego y Imć Pan Jerzy Michalski z Chirurgiego niby na mediacie dla wyrownania przytym Declaracią myśle wypłacić Jemu przyszłemu za Declaracią Sukcessyi Rozprawuią się do Boży na Reparacyi Kunicy nie my reposui iż Rozprawuią się do Boży na Reparacyi Kunicy nie my ale płacić gdyż do mnie ta pretensia z Regulacz.

Zegr przybył Imć Pan Sierputowski Ludwik Poseski do mnie upomi naiąc się Recognitate Długu którem u wypłaciłem Cer. Złt. 200. z Prowizią y Obligi odebrałem y Kwitowałem nic dalej ani Prolegu mie żadnem nie mieniem żadney pretensyi stąd do mnie nie może.

Zegr przybył Pan Mayor Imć Pan Sapieha Generał Artyleryi z Panem Kwitu lub chcy byłem zad z Serca.

Z 20mâ Odiechał Imć Pan Generał Artyleryi z Panem do Lipnisek Imć Pan Sierputowski odebrawszy Drogę do Siebie w Poznańskie

Zegr wypłaciłem Imć Pana Theologa mego do Norwegii dla wszyst interesów prawnych przez Attorneyi z Imć Pan Generał Artyleryi przy Imć do dalszej Ekspedycyi Imć Pana Stanisł. Pana Krasowskiego.

Jegoż Przyiechał Imć X.K. Krasowski ex provincia Bernardynski z którym Contenowałem
względem Pałacu Szlacznego w Sndrie będącego Jezeli mogę jurę adhi-
talitio gaudere po Ojcu mym Życiu Ojca mego. Za Skrypter sobie dany ad fini
trio 1680. Bernadynow, Czyli ten ma się odezwać ad plenu Capitulu
w Krakowie złożony pro Majori Securitate, a potym ze swym Skrypcie
ad finitorio mnie dany, anonime położony wiele mam do Sprawy
Ojca mego, Dał talie Consilia Imć X. Krasowski iż ten Skrypt
iest dobry ad finitorio post sesa fata Imci P. z Żadnym Innym go
dzi się nie mogą idno z nimi Sukcesore: Że zaś w tym Skrypcie
nie granitur Expressy niczym, Nie iest zwyczay post fata się
zgodzą, Do 4ta pituły zaś generalney w Krakowie designowaney
nie trzeba pisać a nie się odzwać gdyż tam na ten Sądzę rezolu
cyą ale odeszle nazad ad finitorjum, który gdy się odiechać
chciał da Bóg na drugę na 4ta pinte Sądzę mu Cer
mic uprzeymie aby w dalszy czas był stanowi.

Przyiechała Jey Mci Pani Marszałkowa Woyska Koronnego w Interesie Sprawy
Pomorza Stanisł względem Jey Mci Pany Sandomirskiej z Kaczymem naszym
który adwokatuie Sprawie tey z wskazaniem nateńczas wszelkich
iż nazapuszty ma Zalecenia dostać finaliter y Zapisy informa quam

Starost. Wileński

Jegoż Przyiechał Imć Pan Piotr Skuszyński i dał List od Jey Mci Pana Kanclerskiego którego
uprasza o sprawy abym wrocił Kturemu się dane pisał przy tey Mowy Zaraz z
tym przed Panem Skuszyńskim przyiechał Imć Pan Pieniędzy Starszy Upraszał mnie
o list do W. Korsaka Stugi mojego aby cokolwiek koni cosi zostali w Solcy iego: post
fata Jey Mci Pani Bolimowey rezkazał tey Sprawy nateńczas Zawiadzięczam W.
Korsakowi

Przyiechał Imć P. Skuszyński z Imć Pan Pieniędzy, acz był ten wniesprosbnosia ode mnie
odpisata na Milysu mieć Żona moja ze Expressy iż Sprawy tych tey dać
nie może iedney Jey Mci Pani Starszey Mielonskiey, ani Zalecenia za bogosł
wy Imć Pani Zawiszyney Cudney Mimiszy Lubler przez Dekret Czeczuiąc
Zapisy pozwaniem siebie do mnie się nalazę

Jegoż Zaszły fata Brata mego Cześnego Dnia 3ci y Nieszporzy Dzięgo który
w Kamieniżach w Dobrach swoich Kiedrzyckich obyt

Jegoż Przyiechał Imć P. Wacław Brzeski do mnie y czynił mi wiadomy, że już Imć Pan
Jenerał Artyleryi nie będzie u mnie w Sobotę na pewno ponieważ przestrzegł do tego
piszcie

Przyiechał Imć Pan Sapieha Wacław Brzeski zaprosiwszy się z nami do Kolpy

Jegoż Przybył Imć Pan Rudomicki Substytut Sędziego Wołkowyskiego
z Imć P. Białozorem który upomniał Imć Pana Substytuta za Przyiaciela
upraszaiąc abym za obligiem danym Imć Panu Janu Mirzlewiczowi a
per Transpurowe wzięty dnia 1000 Fl reperzył iż Imć Pan
Szkiewicz nie dał mi ani Szeląga owszem Ja to pieniądze Jey Mci
Ichmościowey Na ten czas Obowiązowey a teraźniejszey Cudzie
ziey Chrzciney mi potrzebuie Jey 1000 Fl a ubym w chęć do Cracki

Kodak Color Control Patches
Blue Cyan Green Yellow Red Magenta White 3/Color Black
© Kodak, 2007 TM: Kodak

26. Ad tandem na Imć Pane wskazała dac obligi ale na
Imć Pana Janusche mere zaczym nie tylko to Summe stanie
iadze z Roskazu Jeyma M. Pana naszego ale ter y mnie
Innej na koszt dwoch gt Jyscy z gory mnieg zaleznemie
mi y lubo bym mogł procedowac o te koszta nie idąc na
z Jeymem mieć dla pubblikacyj y innych racyj dastem pokoy
Jednak gdy mi Imć Pan przecież będzie protestował co
ackm będę musiał Jego regestrować na Jeyma: Jmć
Pan Notarjusz reponuit iż ia żadnego obligu dastem Summe
a reszte w Jurgielcu mi dostym wziętem od Jeymci
Ja się o to nie pytam dosć że te pieniądze stracitem za
Roskazem Jeymci iadąc na Wołhyn dla otrzymania
deklaracyj y pozwolenia odiechania Jeżeli Jmć Pan
chcesz tedy może per medium dac mi chcę się kłocić
ale nie tedy wolno kim tym rządzić przeciw ie jmci
Panu Jeymci Pod natenczas dowiesz się Jmć Pan
będę się tententował mem za nie wyprasz. po długich
Deliberacjach Exo P ustępował a Exo wyprasz
nie chciałem na to zezwolić nad Exo nie dawałem
A tak za pomocą odiechał deklaracyje bydź na przy
szłey kadencyj Wileńskiey y tam dać finalne rezolucyą
na co y ja zezwoliłem. A tak tego odiechali.

Jegoż Mtym Pan Lubodarczy Starzyzmie w Interesie Lwowi
regulującym się do Pana Jmć Pana Starosty Stanisławskiego
przyszłe abym w tey wdał y ich pomiarkował

Z 24. Powrócił Jmć Theolog z Nowogrodku i Sprawę takową
uczynił Relacyą z Jmć Panem Jakow y dworzy y List
od Jmć Pana Mniszka oddał który ledzie rzeczy Sprawy wy
razu z Inszey strony się nie mogło

Jegoż doszedł list od Jmć Pana Sapiehy Hetmańskiego Nadwornego
Stryja mego który deklaruie na wedrzie mię w Derażnie.

Jegoż Powrócił Jmć Pan Sekretarz z Pruchu przysłał raz Do
kwit Unter manow który wydziawszy dawał dobrze o tude
iż mi ulezy y że tego pewien mu mieć nie będzie.

Z 25 Wyprowadzono ciało S. P. Jmć Pana Mniszka do Mirzbotowa
z Derażnego które mu na pogrzeb Kapella moia ofi
arowała az na tamte mieysce dano Zł. 50 onym
którym ia odesłałem aby nie stawili

Jegoż przybył Jmć Pan Sapieżyc Chamadelan Lidzki Jmć Pan
Starosta Stanisławski zgodziliśmy Jmć Pana Radomskich z Bydg
y Papiery obie Strony Dali za które Jmć Pan Starosta Lidzki
które mi miał oddać aż za Sądy pokoiu ab utrinq
uczyniono na co Strony zezwoliły

26 Dałem assygnacyą do Pana Meiera kupca Wilenskiego aby z tych
pieniędzy które wziął na kleynoty wypłacił per medium Synowi JPana Elia
sze Feygi kupcowi Krolewieckiemu 130. Talerow bitych.
Tegoż przyiechał JW JmPan Podskarbi Nadworny WXL z Rosi na Wiedza
iąc mnie.
Tegoż wyprawiłem Doktora po medikamenta nazad do Słucka
27. Jechał JmPan podskarbi do Słonima z wizytą do JmP. Star.e Bobruyś
28. Zapisałem moiey Żenie Do żywocie na wszystkich Dobrach mo
ich w Powiecie Słonimski y Wołkowyskim leżących. Tym
Sposobem.

78. ℔ 29. Wyprawiłem Jozefa Dydyńskiego Słowiczną podarowa
ny Antat Mina d. Kasztelana mińskiego Syca y Pułkownika jako
też y pobupiono Bezkę d. Kasztelana S. Hymeneusza za Ta
lerow 40.
Tegoż wyprawiłem mińskiego krawca po nadwornego do Stanu
ny dla brania nowych rzeczy podług Regestrzyku
℔ 30. Pisała żona moia do Imci Dbr. do M. Kasztelana mińs. uwożnych In
Terebach, dostała nasze Listy od Expan. Kasztelanowej mińskiej
z Wilna y drugich.
Tegoż przyiechał Jmć P. Karanek Mdy Starosta Mstisł.
Tegoż przyiechał Jmć P. Podskarbi nad. Wx Lit. z Rosi do mnie do Derewny
na
℔ 31. Odiechał Jmć P. Podskarbi nadworny. y P. Starosta Mstisł. ktorem
~~Expo~~ podjęzyłem Talb. 10. y kurtem wiotem
Tegoż powrocił Baranowski Tatarzyn z Zamoyscia od P. Ordy na
ta Zamoyskiego z Expedycyą wielką apelunnie iż na S. Jan przyj
dą liczy nam należące Siedm Dziesiąt Tysięcy
Tegoż przyiechał P. Kurzyński od P. Starost. Zdzitowskiego upraszaiąc
o pożyczenie Talb. 400. Exkuzowałem się iż Ich nie mam
Tegoż pisałem do Saxonij do Imci Xdza Lipskiego Podkanclerzego Korun
nego upraszaiąc o substanciales do krola Jmci, abym mogł mieć post
faba Xiążęcia Woiewodzińskiego Brata Cioteczne[go] mego Chrzęsnego
na Imię moie,

# Februarius.

Ij nm ã -- Nie niebyło osobliwego
℔ 2da. Toiest na Mayszią: P. Dominiczno z Jchałosią innemi Go
ścmi Sęsiadow y Xięży Kanclerzowski Bernardyn Mikaly Wileńsk
ktury miał Solenne kazanie u Bo. Dominikanow Datem
mu prowiatico do Wilna Czerwonych Złotych Dwa
Tegoż pisałem w Interessie P. Logowskiego do mereera do Wars
zella aby zaciągnione przez Matkyna Kurnowskiego Namies
nika P. mowskiego Tymowa Woj. Brzeskie podczas Expedycyi Wiedn
mierch wypłacił ażeliby zas niemiał tedy aby P. Kell zeskar
bu mego odsłał a potym wegrzyć wkalkulacyą ieżeli nasp
trzebę mię Expendowała ieżeli zas nazwrocą tosię z Bogiem
wytrci ktury List P. Franciszkowi Mickatowskiemu Comisar
cemu do mereera Datem pomieszczas miał plenipotencyą
od P. Logowskiego do odebrania

Februar

Ꝙ 3tia w Respundenckich terminach Dzien z Rest
Ꝙ 4ta. Wyprawiten JP Kanclelanica Siestrzana mego na Studia
do Wilna do CC Bern Scholar Dawszy pułky y Roszestkie nece
sarye zkond Postaten do X Arcelma Theologa mego aby na
leżycie bstalowat Stancyą osobno obebrał y opemyą wszy
ko zgodził.
Tamże aby pułkownikowat się z kupcem Wileńskim spełnieni
z Respondencem Latacu Pawowskiego y zsmemi
Tegoż pisaten do Kachmy Kanclerzanki do Wielkiej Sobie obligu
jąc go aby był u JP Starosty Rikiewskiego Chyża mego Upom
nał się oraz o 2425 Talerow bitych na ktorego rachunek Daten y
obligi JP Starosty Dobrodzieia y list napisaten upominaiąc
się o Exolucyą za debraniem Kanclerzych Daten Leges
trzyby aby mi we Wrocławiu pospawowat wsze rzeczy
Przez tegoż Kachmy pisaten List do JP Starost zdzieciu
Ligy Straty mego Upraszaiąc aby podług Legestru mego
kazał poluspewać we Wrocławiu wsze Instrumenta dla
kapeli Delikatnięc Wrocie prędze Lubelskich kwiatach wsze
iemnie zawsiągnąc Bryi gotow będę stuzyc
Ꝙ 5ta. Wyiechał JMć Pan Cudzinski do Nowogrodka cum Imta Nializ
mis do JMci Starabardy Pisarza Nowogrodzkiego z Danych
aby we wyrety w przednie JMci Pani Cudzinskiego a Barzey Zony
Jego z Domu Prochnowiczowny Kwit w Opiece byta Dosp
Wspitewicza Podczaszego Nowogrodzkiego ktory mobilia
& Supplekchia post Mata Oyca Jey potrafi Jako der
y pokwenta z Skrzynek". y kwestuie opisany y
Kalkulowac się niechce przy pisaten w Miech
Interesach do Pieniędzy w sprawach pod Czas Bytn.
Sędziego się
Tegoż przybyt z Pucka Jokub Unterman Kupiec
przywiozł mnie pieniądze Debitorey moy JP Pawiewski.
Ꝙ 7ma Wyiechał JMć Pan Dąbrowski Skarbnik Ziemi Opitki dla
odebrania residuitu Summy a ze nie znalazł. JMć Pana
Pisarza Stanisławskiego ktory mi powrocił z Skrzynkami
zechał do Swarzkowic dla powitania na mego Skarbnika?
JMć Pana Pisarza pod datą Kedgley.
Ꝙ 8ma Vacat nic mi było Domowego.
Ꝙ 9na Datem Bogu nayuiszemu mu Jatawzywaiąc Pasz pert dla ody
skania Poddanych swoich Dziedzicznych gdzie się kolwiek
czyscy y Ludzi przysłatem Brzeg Zelwiańskiey.

80. 10ma. Przyiechał Jmć Xiądz Brzeg Vallis Gratia Zakonu Cysterskiego z Ruskich krain.

Tegoż prowent Jmć Pan Czudowski z Nowogrodka przysłał List Jmć Hrabiny Pisaną ktory effekt iż Jmć Woyewodziczen Połockiego Zwaruię umarł w Jnflexie Jmć Czudowskiego, a tak Nolens volens złożył kompassacyą w Kiesu rze naleiny delikatnie byłz Jmć Bukarynem y Treinslinie; Respons oney poprzysłał mi Administrator y Agenta prosząc abym się zastawił Dziechał do Domu.

Ex 11. Wypuszczen do mereżia konie Cysterskie, gdzie dyspozycya aby tam były aż do Wiosny.

Tegoż Ordynowałem Jmć Pleblanskiego Chorążego mego nadwornego z Laytanyo do Kalwaryi, y tam dalej w zapuszczanski. Ktory pisałem oraz do Jmć Pana aby dodatkowy Brianow mereckich dla Legitymowania wyszłych Chłopow ziemskości Dereczynskiey Szeluienskiey y Jnnych Dobr, przytym pisałem do Jmć Pana aby Pedunkuł do Kowalewa Cyrkuł dla Sprzątnienia wszystkich requizytow potrzebnych Regestru.

Ex 12. Pisałem nalist Jmć Pana Wojewodzica Pomorskiego Jmć Pana Pułkownika Pelletierzamba Dragonskiego ix że szle na komissią Jmć Pana do Lerwelza y Moldeczney. Temuż pisałem Gdy kowalewski o Liturgy mnie Upraszał.

Tegoż powracała Kapella moia z pogrzebowego Aktu Ś.P. Jmć Pana Gabryela Morosa Woyskiego Słonimskiego ktory był Lutheranin.

Ex 13. Przyiechał Jmć Pan Dąbrowski Pisarz Grodzki z Jmć Panem Starostinskim Pisarzem Słonimskim dla zakgrenia Interessu Swego Ale nie zastał Jmć Pana Kowalskiego ktory odprowadzaiąc Do Wilna Jmć Pannę Paszkiewiczownę Leszczyńską powrocił powracaiąc nazad do Jasnego Słupiewicz upewnitem iż do Dwunastu dam znać bez ktorego mieć nie bydzie załatwienia gdyż u mię go w oczekiwaniu bydzie Summa. Po odiechaniu ktorych Jchmościow w godzin kilka y Jmć X. Kowalski powrocił z Wilna z Relacią wielkiey ufundowanej Jmć Pani Starostinskiey y Jnnych Interessow domowych Jakoteż z Rachunkami Kupiectwa.

Ex 14. Pisałem do Jmć Pana Dąbrowskiego Pisarza Dwiey znać o przybyciu Jmć Kowalskiego z Wilna prosząc aby nie chciał dla zakgrenia Interessu Jakoż też gdyż nie czasem przybyli do Dereczyna. Konferencik odbyli smy do Jutra

Ex 15. Jmć Pan Dąbrowski podał Punkta ustnie prosząc abym z nimi do Prowizyi y co chciał proszał nie dbaiąc o Ogrody y wszelkie chęci ktorych żadnemi mu nie mogł wypełnić dowodzeniem przystoiney Wadzi mię do Cholery mieliby Chirurgowie za mało mię płacić nie Zwracaiąc mię dyspensowanie tracąc nie uważaiąc na to że za Zwoy Ps. z pięć mnie zapłacił em oprocz darowizny y innych przy Stągi przyszło do tego że musiałem dać to co chciał gdyż mieć Milice asekuracyey przyznanych robow wiele Jego pretensyi nolens volens dałem 15400 fr. Czerwonych Monety a ze mię dostawało mi 500 Fr. Jmć Strawinski przełożył Ex za mnie y dał oblig Jmć Dąbrowskiemu

lubo y Jego tam była Summa y rzecz zmowna przeciwko mnie co było
[illegible] z Salbierzami a tak wyżmy tem Summe Jmć Dąbskiemu
on zas gniewał a że mi przyczał Dał assekuracyą ne
w Zemskie Trybunał y Sam w na przyszłe Jmć Sta
minsko wziął zas obligo do terminu Gromnicznego. R 1730
na kter ysm pomienione 500 Fl. mam wykupić. Przeciwko
zas prelendował ktry Delatorem atem oddaje za Jako i czasie
Jwidebraniu Summy wziechał Jmć Dąbski z Jmć Pisarzem nazad do
Jwaszkiewicz Niech ma Da Bog wyżamiętanie Dla Mitosci Bozney dane
ż ma swoią pomoc na Krzyżu bo się mi grdi mości.
ż 16 y 17. Vacat odpuszczam sobie chcy Jegdysmy się z Attorowali.
ż 18. Odiechał Jmć Dąbski Cystersmazad do Siebie pod obrone Brzes
ż 19 Valli Gratia
Odiechał Jmć Borowski. Syn co chciała pod Rezany.
ż 20 Ociec Jegs. nie [illegible] Stało Srodnego.
ż 21 Nic się nie Stało Srodnego.
Przybył do mnie P. Farnkied Chrapcz Zwlewicki z Stonimy
od Jmć Pana Stanisł Pobrzyskiego ktrą affirmabat de fani Jmć Pa
Lauerzynskiego Biskupa Wileńskiego w Srebrzyskim
Jemże Farnkied kupił ze mnie Beczki Stowarzego y Ukrad
Wini. Węgierskiego za Summe 130. Fl dico Sto dwadzieścia Talarow
od ktrego mi Obligiem gotowizny wziętem Soli 130 Beczek
kazdą Beczkę po 16. Fl w Mostach będącą a że mi wyższa
czasu Winnych pieniędzy do płacenia zyto potrzebne do Mo
Stow ad Complementum Starowca 309 Fl dowodami mi
ktre od Panny Zyto Farnkiedowi w chomacie oddałi Ob
y przywiedli pan Jednak dey Soli Srodze Stały być że
Jmć wszystko darowałem Że mi mogły zadey pańy Lubawny
handel ktrą zaraz do dyspozicyi Rozkazałem oddać Leżącą
Pan Brzychcat Jmć Antoni Krasowicki z Nowogrodka oddał
list od Jmci Pana Burzynewskiego Attendenta Spraw mich
ktry donosi że Jmć Warszewicki Starosta Lubowiański
z Jmć Paszyczem Kaminskim z Dwchem powiedł do Derewicy
rozprawy na Radomy Nowogrodzkiey Mnie zas podany
Obmowe obiecała przyiąć przeciwna Strona Jmć Pan Komiszko
Patron Rozkazał Jmci Burzynewskiemu mnie Agentowi memu
powtorzyć w Kancellaryi a tym czasem gdy Trybunał rozkaże
zaś procedować Interim Stawano z Obmową Strona
ciwna Strona to Jest Jmć Pan Kaszyc Patron prosił o zdanie
Trybunał uchylił ponieważ nie in termino podany winy
40 kop na Agenta mego wskazał a na Jmć Kaszyca Agen
ta tak z 40 kop ex quo Attestatu przeciwko mnie nie
Wyniosł Attestu wydanego mnie Jmć Starosta Lubowiański
procedował Kazemu nakazano płacić Jtd Tymczas mnie
zas ex quo evikcia była na Derewnie Attestowanego
ze contumacia Jmć Starosta Lubowiański odwołuje
wszystkiego mego Sądu z mna Szczęście zwyczajne Pale
Szwagier Deus parcat si vult. Teraz Jmć Pan
Burzynewski wyraza Rendat Jmć Dominus Agentowi
Tytuł 200 y obligi debet R Drzewny Skasowat

Jegm
m

82. ℔ 22/23/24. Nieby to mi sposobnego do konnotacyi

℔ 25. Wypraufter JP. Jedrzeja do Nowogrodka dla wyjęcia dekre
tu Orzeuiskiego JP. Kasztyla z JP. Janusz Lubostanlin y Depozyt
Tyb JMP. Janusz do Grodu Slonimskiego odesłanego

Tegoż Wyjechał JMP. Kantor Kuklowski Komara przyjaciel nasz Jaworzy

℔ 26 Nic się niestało osobliwego

℔ 27 Natapusty Esci co niemiara

℔ 28. Toż samo do Lutoryg kupcami przyjechał JMP. Starosta
Stolelski Zaranek z Samo z Nowogrodka wieczorem

## 8 Martius S.ro D.

℔ mâ Powrócił JMP. Jedrzej z Nowogrodka wyp Specyfikowane
ne Delikta przysłał

℔ 2da. Nic się nie przydarzało;

℔ 3tia. Przyszli Listy z poczty

℔ 4ta. Nic się niestało

℔ 5ta Interessa Exspedyowane

℔ 6ta Jechała moia Żona do JMP. Marszałkowey Lidzkiey y
prosiła abym napisał do Jerzy przysłał prowizyą y zdrowia
zdrowia kapitału do przyszłego Roku

℔ 7ma Wyjechał JP. Jedrzej do Słonima na Locali dla sprawy
z JP. Janusz

Tegoż przyjechał do Telmana kupca do Grodna którem posła
łem karte na Tynfow 438. y Zostałowo 2. Zawiązko Drayk
le na Alt Beselny dla JMP. Suchodolskiey

℔ 8va Przyjechał JMć X. Krawinski przez którego pisałem do JMć
X. Zenowskiego Biskupa Smoleńskiego Sprawuiąc Instrument
dla Odprawowania Nabożeństwa Publicznego wkościele Lo
jowskim in personam JMci Xdza Theologa mego

℔ 9na. Wymawiał JMci Xdzie Theologa do Dzwina in Functione
Komissarza z JMP. Krzysztofem Dalterowskim Dworzaninem
Informacyą inscriptis. Którem dałem Blankietow 8. na pe
zenty 2 na 15 5. na plenipotencyą i eden przez tegoż pi
sałem do Xcia krayczego Cesarzowa mego o Sprawy Sprawie
nie się o które proweder Zaszedł z JP. Ojcem iego

Dałem pisałem do JP. Oskierki Kasztelana Nowego Sprawie
niaiąc się o Synowca mego Waszego

Tegoż posłał do JP Branickiego Chorążego koronnego Brata mego
do którego Ordynowałem JP Czeżota wyprawiając aby Daniel Dunin
Sarbarzow moich dziedzicznych w Białym Kolcu mieszkaiących
żeby zaległości Zeluy
Temuż P. Czeżotowi Złożeń aby z tamtąd Pułku do Janowa Ekonomicz
nych dóbr w Temnie Boca mego przez którego posłał do JP Daniszewicza
administratora tamecznego wyprawiając aby dwóch ludzi z pomocą adju
tanta Sancarza Ziemi dziedzicznego zdeżczyzna od JO. kamandirow
Kijowskich, który był osiadł w miasteczku onych Suwałkach.
Tegoż przyjechał do mnie Felicyta Stanisła Lymitiski do mnie wyprawił
oraz obsługę summy należącej ode mnie za obligien który luto
się nagło potrzebo stawał, iednak Pułkownik czekał
Ręka 10. Odiechał do JP Stanisła Lymitiski nazad do siebie
Tegoż odebrałem List od Xdza Scholastyka Kiiowskiego który donosi iż zawsze
przeszłym z Jezdra z Starzenstwa rezydencyi Wileńskiey do pomienionego
Ręka 11. Posłałem do JP Tumiłłowicza Starszego sługi JP Bar. Dobrzyńskiego wyprawiając Regimentarza Wojska do Puszczenia koni y stawiania baniek
Ręka 12. Przyjechał Sam Jamość przeszły mey Administrator Zeluński teraz
niejszy zas JP Bar. Dobrzyńskiego w Albie będący wyprawiając o Instan
tiales do Xcia Mieczysława Ks. względem Cłopa takiego xże
chce odebrać mienie go z dzięcioła dziedziczny za który P. Jałem
ponieważ ode mnie Zastawu trzyma we Mśc. Złotucinie
Tegoż przyjechał Mśc. Sanowic Ladzisławscy Ojca mianego Cełuy
szowy który na ten czas nie maiąc pułku Kiiowskiego Złożeń
na dniu czas
Ręka 13. przyjechał do mnie Kobylański Ziętc JP Latyńskiego który wyprawił abym
zapłacił Talb. 30. Zaboma wziętego dla JP Klewińskiego na ten czas
Kolicznego mego.
Tegoż przyjechał do mnie Moniuszko Sołtan do Derecyna
Ręka 14. Siedziałem z do mnie Moniuszko nad wsiami Sprawami Kto
rzemy pilnie bierali osobliwie w sprawie Zaszłowskiey w któ
rey było Consilium w Statutu y prawie dnia dzisieyszego
abowiem wypisie tu dnia przeszłego do mnie Jgo Xcze mienia Kli
Sarbowicy do mnie Nowotnelskie imię Kapitanowie ubo
i zaniosłe mu Szwagrom abym raczył na zawrot Delikto
się obwarowali Perewidzy y kontr mowę wnetrze prze
wsze Franzakie przysłane mnie Dlowey Innych
a tak wybrał Instancye do tey sprawy regulujące się
do kumenta y do siebie wziął przepisawszy Regest
dla zapisania Zaboby stwana Cadrey Dilinskiey Kapisa
rz miłd prezentował Cad tutinam

84. Tegoż przyiechał Im P. Ostrzyko Pisarz Smoleński
ℓ 15. Wyprawiliśmy Sołdaty do Mstina z Winem et cum Victualibus
naprzód do Kadenego Wileńsko
Tegoż pisałem do W. Kasztelanowej do Starego Dworu y Listy ad
rewaten rzne. Tegoż przyiechał Im P. Borzęcewski Agent moy
ℓ 16. Odiechał Im P. Moniuszko którem Sołdatow rewaten Konia
ℓ 17. Powrocił Im P. Bykowski Chorąży moy Kapłan z Kłeroene
do Nowego ix odprawił z Kolędowaniem y Innych Kłopotow
rzmi po odprawiwszy Expedycyą ix jutro Ktoś z prowadzi Sod
wdami Stano
ℓ 18. Powrocił pod wieczor z Pułku Ktoś przyiechał Ogrodnika od W.
Asiorka Kasztelana Nowogrodzkiego. ktorego Im P. Theod
odprawił y Kugitan zaległ nie po płacił
Tegoż Pisał do mnie Xiądz z rozkazu W. Pł. Sołdatowi
Inwentarz Derewnskiej y Zabrinskiej wydać
Innych Kłopotow zas nie mieć odwołuie pomawiał
Xiądz Niemcewicz Kontrabanduie
Tegoż przyszły pudrody z Kłopotami z rożnych mieysc
dychanemi. Tegoż odprawiłem Kapłana Kazimierskiego
Kłe do Stanisławowa Chorążego a z damy z dzieć
aby na Sam powrocił Kadenej Wileńskiey przystał
Tegoż Sołdaten Expedycyą od W. Pł. Konopki Kazego odbie
ią inwentarz do Kotowerzynskiego darmo który z
całości Im P. Pisał Dzierżawcą odesłał.
ℓ 19 Odiechał Im P. Borzęcewski Zostawiwszy rachunek Swoy in
scriptis comu Winno z pułku aby gnaty y domeiere exgratia
dimissionalno y attest
ℓ 20. Odebrałem od Im P. Kubiarbiego Sołdatowego Expedycyą z rozkazu
Interes pach do familij regulacyących
ℓ 21 Kie Osobliwego Niebytu
ℓ 22. Odpisałem do Im P. Kubiarbiego
ℓ 23. Pisze Hyp P. Tarnowskiego Wolna minska Upominaiąc się o Kłopo
sowe Zdrukow Imienin Kurmieniec Atoy w Kieście Kotow
rzypie miętka y prosząc aby go pisał do Wołkowata aby go
Kiebronił. Przez tegoż postanego Odpisałem iż y Ja
wiele mam Kmieci poddanych w Dobrach Hyp. ; iednak
się ich nie upomina ob Observancyam Cioth Tarcz
y Tego rozumieć że Hyp odpisuie mi Kłe

Tegoż przyiechał Imć P. Brudowski w interesie JP. Krzauin
skiego y JP. Jedrzeiewicz, ktory vprasał abym sprowadził JPBie
nieuskiego y vperswadował abym polecenie Xięcia JP. Krza
uinskiego brano dawszy na folwark Mszany na zgoią czyr
Olszanką Summe

24 Przyiechał zaliszek moiz Imć P. Brenianski z chy
zkuryni gdzye kosenwał repusit iz się odważyć nienoże dać
nam folwark gdyż siła Klepow prosby Inwentarza niedostaie
nie Unikaiąby letnie od Dziedzicow, Secundum tas Evitacyie
może mieć JP. Krzauinskiego exepcyo zeby z dobrzieniem
dobrzieniem atak Non succesit mieć pomocy ponieważ
stuszno y prawno dabi racyi.

Tegoż przyszły Briefy z Mołodeczny ktory zaliszek odNiem
przystał Wenyliacyy y kalkulacyy z tchnąć Krzywym Ser
weza y Mołodeczna Imć P. Tesleczamba Podkomorka Ihć
y JP. Stuszynskiego Starosty Oszmiańskiego ktora to Kalkula
cyia nie prawdziwie et Instanter poczynione Lubo Zgoła
z chorey maiętności JP. Bereyka wziął po złotych 80, osbli
wie Mołodeczańska skąd mi z Bogiem przyszło podiąć
wać mi za Sturbe oznaymuie iż Imć Xiąże Stanisław
Dubinski deklarował mu A. 1000 Vurgietu Dziewiąc
set Jest A. Synom xięcia & amicis y Woyewodzie w
Mayderburgij Stanisław Szmerendy gdzye tak iż azm
taz mam się adresować mi bowiem Imć Pan zyło
nie miał za co dawać Jednak mi nie minęło do
Szelągu zapłacić za Imć gdyż tak co mi Stanisł.
Inwentarz Jednak Dereczynski ktory zaraz deklarował
Skarpy y zniknął w Lenie po Dniach Dwu Roku
w tym mogł bedzie gdyż y sam zna per consequens
iż venetur do tego. Tegoż przyszedł Imć Pan Dem
Kgiewicz Dabany Sługa Imć Pana mego Tegoż dnia
chał. proszę o prezent dla Pana Dziedzickiego
rekuzowałem z Raty iż tam ten dawny mieli aby
był w przody zrzucony per Judicia Spiritualia ado
pior o subrepsit Nowotnemu Prezenta nie dał z
Stuszna nie przyszło mi dla Mgay o nim
miał w przody z Duchownemi agere

Ꝛ 25. Powrocił Pan Gerrott z Suwałk miasteczka OO. Kamedułow Odprawiał Fancarza na Bawanego Time.

Tegoż posłał Imć Orzeszko Wyplenisti Ippm naięcie o 2000 złp
sięcie Talenow Bitych za Obligiem podpisanym
Tegoż Expstałem Siekierzyna mego Zelaiens Ligo do Suwałk
po Żonę Dietę przez uprzeprzonego Fancarza
Tegoż przyiechał JP Radwicki Podstarosta Sędziny Olchowskiego y
Imć P. Białozor

Ꝛ 26 Konferował Imć P. Radwicki w Interesie (Imć Pa Białozor
wrzeczy wlewhem od Imć Pana Stanisła Janusz Zdzieżowicza
Kiremu dałem z Roskazu na ten czas Tegoż P. Ekonomi
nowey Starostwowey W. X. L. a Jeneralney Adjutanturey
Zamoyskiey na Summe 1000 Złp pieniądze zaś Imć
dała Kiremstrait Lenorge po 8 złotych pułgorca
Ale dopiero wtedy Imć Białozor ze ta Summa
stracona na Wiadre tegoż Samey Jeymości a tak z Jenerał
Imć Pana Ekonomi chcąc wole przyiął do rozprawy
Ocenistey y owszem akcesat y przeciwko Tegoż P. Adjutanturey
wypisowe mi tylko den 1000 Straciłem ale ten y 1000 Złp
a pomodnie się Tegoż Jeymości y niechcę Interessu porzucił pod
długich pod czas umowach nastąpował Bo Złp z tego obli
gu prowizyi y Expensow prawnych Ja mu czas dawałem
500 a tak nie zgodziliśmy się odtoczyliśmy na prowizyi
Tymczasem Ogode y do prozby Patronow przyłożywszy
Imć Pana Podstarościemu Wotkinskiemu zafanyge
y tak obay odiechali Kardy wolne

Ꝛ 27. Przyiechał z Wilna Imć Zellner zumb Sukcesorii Imć
Tegoż odrat Imć Potapowski List od Imć Pana Wicekan
ty upomina się o dług winny Tacke od P. Tegoż Potapowski
Matki mojey z niszey Expensie dopomoże gdyż P. Jemiołowski
ku sprzedaży uczynił.

Ꝛ 28. Ekspedyował do Imć Jenerałnego Biskupa Smoleńskiego
upraszaiąc o Indult dla Imć P. Bykowskiego Ekonomskiego
Stanisławskiego Ekonomskiego Ekonomskiego z Franciszkanerow
nowego Tegoż Panne Suchodolskie.

Tegoż z Ekspedyował do mnie Imć P. Sadowski upomina się
o Złp. 100 które mu winien Jestem przeciwko od Imć P.
Piotra Starszego Oyca:

Ꝛ 29 Nie się niestało

Ꝛ 30. Jechał Imć P. Zellner zumb do Wilna dnia którego my prosił
aby kazał podać Jenerałowi Rzeczy Jeymości Marszałkowi Kanclerzowi
Litewskiemu y Samey jurisdyczyi na kamienicy Które onieu
trzymuie zaszłe Delikatnie oczewistemu

Tegoż pisał Jm P. Kleszczewski Starosta Czyżewski Expressa
o Summę należącą zakleynitey
Odebrałem list od Jm P. Tyszkiewicza Pisarza W.X.twa z Expressą
abym się starał o Byckowy gdyż do niego przychodzą deklaracyie
Jey Mci Przyiaźni y Swiatey Summy pactuią.
Tegoż przyiechał Sołtysowy z oddaniem mi Jm P. Alexandrowicza
Stolnika Grodzieńskiego Znaczącego byłe mi dzielicznemi
z których eden Lancarty drugi bednarz Donoszą iż tam ich nie
wypuszczaią mieniąc byłe zawłaszczych Swoich

# Aprilis.

Ex mâ Pisałem do Jm P.a Kellu Pismi starbu Starowalskie
rzeczego obligacyie aby dnieskat do Jm P.e Alexandrowicza
Stolnika Lidzkiego wypłacaiąc o wydanie Lanckich y dnieci za
Ruchomości i ponieważ się mi dnednemu gdyż żony
po śmierci y dnieci do Dworu wnelas za Ruchomości ich zakaz.
powrót y dnieci do Dworu wnelas za Ruchomości ich zakaz.
Exda Przyiechał Jm Pan Strutyński Starosta Dzisieński
Tegoż był u mnie Jm Pan Strawiński Pisarz Starim
Swemu domiestem iż zapewnie oddam Summę za
Skarginą mogę że nie mogę in termino daney obwiązanie
prosząc aby domiest innym sposobem Panowie Opiekuni
Tegoż przyniesli Wantuch Kmiecia z obligacyą Sołtysową
Tegoż Pisałem do Jm P.e Buthaka Substytuuiąc Jm
Jako opiekunowi dworzec tak z oswobodzeniem z Leśniczy
Tegoż Powrócił Sicho przyniosł z Dwa Dnieci Ruchomości
Skrzatka Dwory wsiane bez dnia do Deklaracyi

Ex 3tia Pisałem do Jm P. Sapiena Marszałka Lidzkiego Upraszaiąc aby Pan
wizyą przysłał Ponieważ 5000. Talerow bitych Samego Kapitału oddać nie
mogł. Tegoż powrócił Empty z listem responsem Deklaracyi
iż postąpi prawie in termino S. Terego
Tegoż Powrócił Empty od Jm P. Buthaka Substytuuiąc Pisma Ciego
który pisze iż sine Consilio formali Jm P. Opiekunowie kolegow
sobie niemoże dać finalney rezolucyi Deklaracyi Aprzeudz
nadziei Sam będąc ustnie z mnie zniemi sobie mi zstan Zabezpieczenia

Ex 4ta. Pisałem do Jm P. Brzezdzieckiego Kasztelana Inflanckiego prosząc o
wa
przyrzenie Pysiąca Talerow bitych
Ex 5ta Powrócił Jm P. Stanisł Kotelko Tarnacki od Jm. Hetmana od Jaśnie
powstaie odmowę jak od Jm Kasztelana Trockiego na instan
tiales moie pisane Zamienąc abyś ony Utrzymania
Sumy Deputackiey gdyż ich było 6 Obranych na Sey
mikach Generalnych Lubelskich.

88. Jeszcze Wypraszam Imć Pana Jedrzeja do Słonima dla Sprawy
dzenia jurisdicyney Obwieszczenia ktore Legaten potrzy
przez Jenerała na maiętnosci Jeziernicy ordynuiące o
Skupnie ompt

Q Cta Nic nie było osobliwego

Q Z Słonima Powrocił Imć Pan Jedrzey z Słonima przysłał mi Dowod
pisanego Obwieszczenia

Q Oba Przysłał List Pana Farbeita z Cztaputy mi aż nadosznie
putny Bendli

Q 9me Doszedł od Imć Pana Sadkiewicza Nadworney z Obstrzyney
nastąpił Zgłowy do Losi ktory mi dano

Jeszcze przyiechał Pan Jerlach z Krawel Długo Ludzie niebyli
Jeszcze Kassyusz Sprownił zbitna Mobylant Przyiął Dwiekd
Pri X Jezuitskiego Kościoła Smoleńskiego dla Xiędza Bohomolskiego
Chorążyca Słonimskiego

Q 10 Przysłał pełnomocnictwo rzeczy Imć Pana Kellpatrony regestru z Mereczą
Jeszcze Datem assygnacyi Expedycyi memu do Polaka na 5. tok
Kalendyszu nakontenty y napotrzeby Domiego etc.

Q 11. Przysłał Imć Pan Kapitan Zachmo zlisten denegzć iż Imć Pana
Pawoły Pilkowskiego będąc w Mieście Polskie nie dobrał za
obligien Summy tyle Złpolskich zekalkulował Imć Pan Kapitan
oraz z Exekucyą Ktore ma odemnie palczego Skladaiąc sie
Pozwu Exekutorami ktorzy mnie przykrzy

Q 12m Posłałem do Imć Pana Jeziańskiego Księgi Słonimskiego Grodzkiey abym
podpisał do Obwieszczenia danego na Jeziernice

Q 13. Pisałem do Imć Pana Jerzego Syruida Expraszaiąc oreczonego pieniędzy
mi danych Tymże Pallc. Odpisał iż Sam jutro będzie y da nato ze
zolnego

Tegoż pisałem do Imć Pana Jeziańskiego Księgi posłałem oraz nagle
ięgo Zelret z Imć Pana Jampolskiego na Inquizycyą odsyłaiąc
expedycyą Inrotulencyi. Odpisuie Imć Pan Jeziański iż Zelrett
usiebie zatrzymuie a Protestacyą przysyła do Sprzeczn
y Czeszego Powszechny Obliguiąc abym przez Jenerała odesłał

Q 14. Odebrałem list od Imć Pana Chodzińskiego Administratora Roskiego
w ktorym wyraza iż Imć Pan Wolan dał assignacyą do Pustey
Lipiczańskiey Dzięcioł Imienia Imć Pana Sadkiewicza za wy
prawienie onej y list mi odsyła od Imć Pana Wolana

Q 15. Liscie Pana Dubinskiego Oreszmy z Szychowa iż dla zlego dro
gi nie może przyjechać do Lidy a iż chybia ich nie poprawi.

Q 16. Odebrałem list od Imć Pana Marszałka Lidzkiego ktory mie
tylko 500 Złp. obiecuie przy iey prowizyalney Summy ale we Wrzesniu
Wrzesc.

Ꝛ 17. Dzierwnego Dnia Swiąt nie mato gorzi było gdne Dnb.
Marin Potubinski przed Wyslich nas mene go dnia Swiąt
Przyszli dwaj chłopi przymieli 3200 z towa a kwe odebrano w całości
od xiędza Thelwyka.

Ꝛ 18. Odestatem Jmci Panu Jakame mu Kupcowi Wasz zgwszlie mu za gwarki (w
Złotych Cżtery za chedyk amenta do Grodna fo. 49.

Ꝛ 19 Kupitem u Cżyn Ex. Jmci Pana Lubelskiego Jadąc z Krwygrodu
Antałow trzy China Starego Srebrnego dem dał 530 Dyskusow
Datem 200 Dysk: adrakowe na zeszwiot Karte iż na Krei
masz wyplate ab: Warmerb. Jegor Jechali my Dzwiczy do
Jmci Pana Potubinskiego na ten czas Dnia Swiąt

Ꝛ 20 Nic nie było tego dnia co by konotował.

Ꝛ 21 Przyjechał z Olsanki. Jmci Pan Szanowski wyliczył Dysk
Szedrowi 3000. kwe odebrał y gwitował te wszelkie
pretensij y Subtelty do Jmci z Dostrzeżeniem

Jegor Ab:satem do Jmci Pana Pozitywnego aby był cierpliwy obligacje
Ꝛ 22 Jechałem do Zelwy z Jmci Pany Stanisławem Wilkomirskim
oddano Jegor Dzwon od Jmci Pana Wszystkich Wszystkiego dnia
Jegor powrocili my nazad z Zelwy do Derewny.

Ꝛ 23. Ab:satem do Jmci Pana Administratora Starozmiskiego
obligacje aby w raz odpisał do Wilczyk do Jmci Pana y upisał
Kwitek Jmci Pan Kasztelanica Wołczyńskiego Cześnika Trockiego Extra
ma Summy in termino S. Jerzego kwem Jmci Pan Rutharzewi Zastawe za Summe fo 30000
na Rok Jeden a in casu nie oddania do trzech lat
ż Summe wiotem nie na stracenie ale na odsypnie Je
zeźniey.

Jegor przybył do mnie Jmci Pan Stanisław Stawski Podczaszy
Ab:satem do Jmci Pana Starosty Podczaskiego upominaiąc się o chłopow
Jegor Borisa z prowizią do Jmci Pana Starosty
skiego fo jest ze 200 Fl y do Jmci Pana Starosty
w Dzisiejszy pisałem obligacje aby dopomogł y wyper
swadował aby nazad z pismem do mnie przysłał nie powrocili.

Ꝛ 24. Odprawiło się in Frequentia nie mało Ludzi Szlachtow
Jolli gałow Panny naszey Jego Panny Suchodolskiey
kwrotny wydali za Jmci Pana Dzikowskiego Konwoy Jego
nimskiego y honorifice sprawili pomienioney stat we
selny y onej wyprawne dali Zapisy Szlachty kwe do
naszych Dano Nic nie wiot Dl. Matky po niey
a 500 Fl Jey zapisał gdyż y Sam jego Chciał.

Jegor Expedi watem Chłopow powrocilich do Jmci Pana
kwrzy przynieśli pierwo 200 Fl. y quit datem
Jegor wrocilich. Jmci Pan Starosta Stołeński wyjechał do Wilna
na Trybunał kwrym kolasie pierwszem y pomedy
50 Fl. k Jest pisałem do Jmci Pana chcąc aby dał
Cudzą zaś Summę dekłarowane wypłacić.

Kodak Color Control Patches
Blue Cyan Green Yellow Red Magenta White 3/Color Black
© Kodak, 2007 TM: Kodak

90 Tegoż przystał Jm P. Szet rzne rzeczy zkontraktu.

Ꝙ 25. Jechałem do Czeszelowszczyzny Nazajutrz Jm P. Cześ Jmć Jan
Chrzciciel który z Jerozolimy na Jngiszyn z pasz obiad Jechałem nazad do Jerze
czyna Jm Pan Leitis zas Jngrossował u Cześ Jmci originał tych Kontraktów
krzywd Jeżeli się prawdziwie znajdą krzywdy gdzie by przy czasie zaszły zanowat

Tegoż Strzyjechała Kachmina z Rzymu a Praskiej Exclusy za Towary nabrane.

Ꝙ 26. Zapłaciłem Kachminy 1180. za nowe zas nabrane Towary Jostałem
Niemen Tyrf 627. grzyw. ktore dnia dellanwałem dnia 1729
pułtras Jarmarku Zelwinskiego Jaż Sama Kachmina wyprawa
ła mię abym pożyczył Summy Jej wziętej od P. Balthazara na Okupro
Jeziemicy Talb. 100. dekłarując przed Jm Panem Tymińskim oddać
cem wzięte y karte odmazanie

Tegoż dliczył Jmć P. Balthazar 30000 złt. wnet oraz w Zastawę P.
pełnych Folwarki Czeszelowszczyzne. do Lolin

Tegoż Starosty Zabłockiego Jmć Panny Siedmiuiowy z Trawczynem na
przeg z Jm P. Remiszkiem, którem Wyliczył antikipatywę Jm P. Bene
dykt Siedmiu Brat tutejszy pełnąc wg Summy 1200. złt.

Ꝙ 27. Sadpisałem prawo Zastawne na Czeszelowszczyzne złożenia
przyznanie Jm. P. Balthazarowi Lewersał zas Prawa z Sadpisem
oddałem wrotten

Ꝙ 28. Rozmaitemi Exspodansiami dysputacyami Dzień zeszedł y Myśle
wanie się wdrogę do Mitau napoczętek Trybunału

Ꝙ 29. Wyjechałem z Derezyna z Rymszą na Obiad do Jm P. Bychowskiego
którego obiedzielismy Jestesmy Panne Sachodolską ateraz Rybinsky
z Jabszy obiad Jm Kiereżowi dawszy ad manus Jene Jm Kiereżyni
odjechaliśmy jego końmi do przewozu Surie Cześ Lucia postali
smy gdzie przybyszy Samym Zmrokiem nad przewoz Na rzeka
Wię zbyt Niemna Za nocowaliśmy nad brzegiem z Rymszi
y Jm P. Antonowicz Starosty Mitawskiego mieszkaliśmy noc
mdze Cieplo y pogodno.

Ꝙ 30. Jechaliśmy napospas do Holdowa. na noc zas do Myta

# Maius.

Ꝙ 1mâ. Myśliwskawszy Mszy Swiętej Jechaliśmy napospas do
Błotnej na noc do Popiennik
Ꝙ 2da Jechałem napospas do Szerudomina
Ꝙ 3cia Jechałem napospas do Kurzeme y Mitawy
Jm P. Kaszkelanic powsze Jm P. dworzan Ledzie Dwoch
Tegoż dnia wieczorem Samym Stanęliśmy w Wilnie
Ꝙ 4ta Jechałem z Wizyta rano do Jm P. Sapiehy Kasztelana Jm Skiego
Marszałka Trybu G. W. X. Lit. który przyjął mię milę Doniostmi owa

Oraz iż Jmć P. Hetman mocno się stara aby o th Szymat Cwarty
Debret w Tryb: Tabl: per forter Exekucyonem ma sprowadzić
do Dóbr Neyburskich spolnie Znami jako Altorami, Jakoż pod
wat Przez Ekonomam Xcia Lubeckiego, To iest Jmć Panu Ci-
ścice Kasztelanowi Nowogrodzkiemu y JP. Wolanowi; Tamże
u Jmć P. Marszałka Tryb: przez strzeżono mię iż Pozew uymieniony
Jmieniem Jmć P. Marszałka Litewskiego Stryja mego y Jmć. Dobro-
dzieia Oyca mego, Tudzież JP. Hetmana, Mnie zaś ani w spo-
minieniu; Skorom się o tym dowiedział Co instanti wziął ter
na Stronę Jmć P. Marszałka Tryb: Informowałem się Jeżeli
tak iest jakom słyszał, reprezentuiąc iż Oney mey Oy-
wiźnie transfuzyą, we Bytnich Dobr Neyburskich y przyznał w Tryb
Zadną Salwy nierachuiąc in minima parte w Recompense
Straconych Dóbr maiętnościach Co Jeżeli iż tak było miał by
się manifestować w Trybunale iż JP. Xiąż Hetman, Mimo ma
nalezytych a Stron inscio tak mnie jako y JP. Marszałka a także
Jtć JP. Ekonomow, gdyż Jeżeli by za mierzał Wyprzątnąć Zamek
Samemu sobie. Odpowiedział Jmć P. Marszałek Tryb: iż ten Pozew
meliorować wolno będzie y wpisać mnie miasto Oyca mego za
Altora Odpowiedziałem żeto być nie może Exemplo ze Strony po-
dane Przez Oryginalne, a Dalej iż Ja bez JP. Marszałka Litt: Zad
no miano accedere nie mogę, bosmy Dali sobie Stipulatam manu
Jeden bez drugiego w Zadne Konwencye y Litigia nie wchodzić o Dó-
bra Neyburskie, deklarując to probować Litterami Dokumentami
od Jmć P. Marszałka do mnie pisanemi. Wysłuchawszy Solidas rationes Jmć Pan
Marszałek Trybunalski perswadował abym zaraz z nim przespolu Jechał
do Jmć P. Hetmana, nereflexowałem, gdyśmy wniadali do Karety spot-
kali się z Jmć P. Jenerał Artelerii Bratem tym, który wtez karetę JPa
Marszałka wsiadł z nami y JP. Kolega Deputat Wileński; skorośmy
przybyli natychmiast do Jmć P. Hetmana Jechał nas na Zamek Pole
gdyśmy przyszli do Salonu Co instanti wziął nas na Konferencyą do
Osobliwego Salonu, gdzie nie było nikogo jeno JP. Marszałek Tryb: Jmć Pan
Jenerał Artelerii Jmć P. Starosta Insterburski Sędzia Wileński y Ja. Wtenczo:
wał JP. Hetman przybycia mego, ciesząc się iż intempore Opportuno przy-
jechałem donosząc że Pozew ponawiał Jchmć P. Ekonomo Xcia Lubec-
backa Imieniem naszym y chcąc Protestował przytym iż testuby assessum
y Decella Jego Listownie Donieg pisany mieniąc chce Lubodat Xięcia Jmć Lubec-
kiego Dwa Lasy Stodzięcy Ekonomskie napomienione Dobra Neyburskie ma
Jednak dobrze circkulowano Curiozą nazagranicznych Xięstwach tamecznych jakoż
bo formalia powiedział król JP. Kazał Ostynowanemu do Saxony. Odemnie zaś
Procedując swoim Prawem Ja przeto nie mię utracić po Explikacyi y Konferen-
cyi JP. Hetmana gdym prosił o pokazanie Listu Dożdanego reprosuit iż go przy
sobie wkrótce niema Jednak Zaprzysiężeni do Pozwanie per Copiam przyrzek

92

Co niebyło in Dei veritate, gdyż nigdy takiego listu Dekreta niemiał. Tytułu Jm.P. Hetmana Jezeli ten przez iest cum Consensu J.M. Marszałka Litewskiego albo liter Jabłonia Nepotencyą Że Stanisław Jm.P. Generał Artelerey Oyca swego zeznał in presentia Jm.P. Hetmana y innych iż niebyło Nepotencyi ale y List wtę materyą niema Aniter Patronowie Jego Exulty ustali sterany Interesy Jeberdane in scriptis Nepotencyi Stawać się nie powinno. Tytułem się też Autorat wyniosł, Odezwał się Jm.P. Hetman iż Za Da dwantam Jm. my Abze Wmciom Panstwa abysmy jako nayprędzej in actualem possessionem Dóbr Nyborskich przyszli, Otrzymawszy exwarty Dekret wteraźniejszym Jm.P. ile gdy korrektura po kilka kontrat pozwala tentować etiam sine officio będziemy tedy juridice się starali abysmy obielite dobra podług exemplarz scriptis mi Exulty nami Daney y sterzanky w Jm.P. Dubiey dyssortimentu protścia Sorte na mię osobę służącego bez żadney exceptyi tak Wołynskich jako y Orzerwanych Dóbr Nyborskich. Zaczym bijąc mi do Tapisowanych od Wm Panstwa tanquam legitimis Successoribus Starania się nie uważając na spese abym tak sobie jako y Wmciom Panstwom dopomagał Remonstrowałem zatym iak się to ma może sine scitu J.M. Marszałka ile gdy y Syn Interessować się niechce, Druga iż Pozew nie iest Informa juris y przeciwko któremu exceptura teraźniejszy Venireważy kilka dni jak podano nazrzymienie Jm.P. Ekonomie do Instrumentu zabierais iż Exhibendi Pozwy y Autorat reformowano w raz, Co zaś nayuniżeniey iż Jm.P. Oyca mego Wzorem Exulty wszystko podług Exemplarz wiat na Osobę moię y Zeznał cum Omnibus Solennitatibus jak ze ma procedować w Trybunale jakim oraz Termin do Zapozwania Jm.P. Subdzię może Jm.P. Hetman uczynić nieuiadomym iż ta transakcya między mną a Cycem była repasui zbiare Zaraz mi chorowac Pozwy Odezwał się Jm.P. Pisarz Exulty Litewski iż to tydzień niemoże Sumiewać jurisdictionem podług Exemplarz przeciwny pewnie nastąpi niewrocą Zaczym Autoratem Jm.P. Subdzia musi iść ten zemnieszy procedere. Depesui iż muszę się poradzić Jm.P. Patronowich y dopiero dam rezolucyą Jm.P. Hetmanowi finalnie, co Jm.P. Hetman Pozwolił, atoli z Jm.P. Marszałkiem Exulty y innemi dziekaliśmy nazad, Jm.P. Marszałek hat na Sejmy Ja zaspowiem tobie

Tegoż Exulty Jm.P. Exulty Litewski Pisarz W.X.L. Litewski z Exulty Exulty upewniał mię iż Jm.P. Subdzia Exulty mogą nieuiść otym teraźniejszym Autoratcie propria authoritate Jm.P. Hetman robi

Ij 4tą Przyiechał Imć Pan Hetman z Wizyty do mnie z Imć Panem Pomierem Synowcem Obmyślił z Imć Pánem Stolnikiem Litewskim y Mnie Innemi Officialstwami gdy chciał odierdzać Imć P. Hetman o dle mnie przyiechał Imć Officir do Kasztelan Nowogrodzki który obwiesiwszy się z Hetmanem zalecił iż przeciwko prawu prawu pewnemu sądzony albowiem po podanym pismie w tydzień dni Actor ratyfikacyi zrzekłe gruntownie nabywał się przytym ze mną Patronem odebrawszy Kapitularzanych osobliwie Imć Pánu Pomierskiemu y który zawsze do Interessow Ekonomicznych należących obligowany iako mię z tym się oświadczał iż nie powinna y prawem przewnego mieć Imć Hetman nay mnieyszy Kardelin wyprawiać od Króla Imci aczkolwiek podał wtym dobrey chęci bez żadney dysgnizyey y obrony co Instanti postrzegł przeze mię na dwie do Krzyżowych Niedzieli Trybunał pokoy o dle Dworu przydne Rewizyi gdyż odprawiać do Sądowy Kuniewa powiedział mi Hetman prywatnie iż to żadna fintą Imć Pánu chce protrahuiy czasu aby wyprawić kilka do Króla do mnie y do całego Trybunału aby w Sessyi musiał y na Sejm do Grodna odtrzyć co gdy dysponowałem per observantiam Status będąc musiał odtrzyć y wstrzymać się z sprawą Lepiey mię Pan Bóg radzi Agendo A tak Ceremonialiter rozeszliśmy się Kasztelan Pyzdrski Infelix rebus tak się odezwał prosił mię abym mógł Imć u mnie przywitać Hetmana Kanclerza Litewskiego który mi z tym Sumeyszego dnia z ich wszystkiemi byłem Ja y Pan Kasztelan Pyzdrski Tryb. gdzie był Imć Hetman Imć Biskupski Warszawski Kasztelan Trocki y moc innych którzy się zgromadzili pod ten czas w Izbie po obiedzie Sterum Konferował Hetman ze mną o którey Konferencyi był y Imć Kasztelan Witepski y Imć Pan Chorąży Koronny Domawiano się Jeżeli accedo do Deputacyi albo mi reprezentuie że mogę o co mocno pisać Wz pozwu o dle mnie mi podano Attestata że mnie wolno protestować za czas mogę manifestować się y Interwenerii Deputacyi przyleciałi dowiedzieć się Imć Pan Dobrodziey Pisma mego opisowego bo by mi pewnie do Szlachtę a do tego wątpię żeby y Imć Marszałek Sessyi mey chciał o tym wiedzieć odpowiedział mi na to Imć Pan Hetman wreszcie się Ja one przydam Ja o dwóch części trzeciej przydam Kto mi Hetmanowi dali y przyznali a że się nie chcą tego Jak sobie chcą potrafię Ja y Jeden Sługa dobrai reprezentuie wolno Imć Panu mu y tak wszystko rozeszliśmy się każdy do siebie Hetman Malkontent był.

94. Tegoż Jadem Obiad u JW Jenerała Artelerji prosto z Dzwonu
ad S.ta Konwokowałem JW Regenta Zmiejowskiego y JW Monitora
Patrona Drugiego zas Patrona JW Burgrabiego Lubo iest kapi-
tulowany takze odemnie niesmiałem Woiewodi Exquo ze Dobr
Burskich Interesso należeć z Imianem Hetmanem się znosić pro-
rationes abutinq; pro et Contra statutum aby Interwenerzy Inry
nie Nieradzili manifestowali się personalnie w Trybunale gdyż
to periculosum Actorat zasunięcia przeto Hetmanowi Nieradzili
gdyż Hetman ma pluralitatem roborowali bądź nowe
skrypta do Jchże dane y co Teche Japisz atak pozostałe
natym zleceniu Imt P. Borzyszewskiemu Agentowi aby pilnował
tey Interweneyi ktory miał wnieść Imt P. Moniszko przy ob-
mowaney Contumacyi na Jchże W. Ekonomow Dekretu Roz-
nego

Ekta Był Imian marszałek u mnie z pewnością do JW. Hetmana
azeby on chciał redo rozumieć z Jmcią nieczynięc żadney Akcya
cyi w Teraźnieyszym Processie, reposuł zyskuje aby JW Hetman ob-
lem Ordynował Exystnego do Gdanska do JW Marszałka napisał
oraz List aby przysłał Plenipotenta Synowi Swemu JW Jenerało
wi Artilerij Lubo Jchże Panowie Patronowie a processendo w Trybu-
ale pomienione dobra Nieburskie do ktorego y Ja persuaduie że
de pisał, atym czasem aby Imt Mar. Imp. w tym mu się z przypo-
dnieniem Attoratu, atak Solicitus rzeczy pugdo.

Ekta Byłem u JW Nowosielskiego Starosty Lubożańskiego Ypraszaiąc
o Sprawy Nieburskie ktore ed Jxc. Dobrodzieia Roznie reposuł iż Do-
wodu nie zebrał y niema. Na Obiedzie Exystował u Dziedzica Go-
rzewskiego Biskupa Smoleńskiego wespoł z Żoną moią

Eta Byliśmy nabbiedzie u Imci X.dza Dzierkowicza Cofraga
na Imię.

Eta 2da Dano Sprzew w Sprawie Sacowskiey od JW Wizytek
go Pozwu Sprzeciw był X. Jurielis odtychże JW Wizytek Ypraszał Obsto
lugę reposuł iż Sprzew dano Jchże Kompetytorom Wizytkom Sprawie
Pozwu przy Bezawiśle przy Bezawiśle oczprawie z pozwu Sądu Sto Izbu
kary y Sumy Skatowskiey odbierze Tegoż powtornały
ta Konferencyja z Imianem Zmilowskim Regenta

naltorey to samo się stało co y napierwszey.

Ad 10. Był Imć Pan Ieśiewski Imć Pan Zienkowicz gdzie ranni obiadzieli
Jechali my potym wspolnie do JMci Hetmana na nabożeństwo solenne gdzie Jey Pan
Marszałek Trybunału z całym Trybunałem był zaproszony względem sprawy tey
burskiey

Ad 11. Był u mnie Imć Pan Jenerał Artelery z prowadził JMPana Jelenskiego
Patrona JMci Marszałka Litt. Jazas aparte sua JMci Mościa Ble. atak
miel my Conferencyą i tenż w tey Sprawie Nayburskiey jak mamy po
stanowić pomieważ Dziś maią być wołani osobliwie od JMci Marszałka
Jezli ma dawać JMć Jelenski albowiem, Jakoż Imć Pan Jelenski y Sam
to wiedział iż w tak wielkiey Sprawie y tak znaczney Importancyi
nie powinien się żadnemi dawaiami Stawać niemaiąc Inscriptis
plenipotencyi od Autora swego, po dobrze Statutowanych pro
Contra racyach Statutum aby Imć Pan Jelenski manifestował się
od Imć P. Marszałka Litt. Imć Mościńskiego zas od mnie postępowa
ney Conferencyi aby bieżący Interwencyą iż ten Autorat Imć Pana
Hetmana niemaiąc Dewgare Zapisowi mem przyznanemu od
Imć Dobrodzieia Oyca mego na dobra nayburskie, in bitutelchre
Opisu wszytkich mey fundament jakoż i sam przy wołana Sprawe
z Regestru Sprzeciwienstwa folio 2do. Imieniem JMci Imć Pana Kolas
kiey Marszałka Dygnitarzow WXL. Imć Pawła Hetmana nakoń
czas y Ulrich Wilenskim przeciwko Imć Kulebackiemu y Ekonomow
Dobr Auckich Litt. zostali contumacyi na Baniey Doczesney y
Infamio Mota Nobilitate Sub. pr. Officiis cum forti Exe
kone Vigore Correlatury ad inegritandu kazdego czasu przez
Urzędy ad Librum skoro bydz przyiowszy Interwencye JMci
Imć Pana Sapiehy Starosty Mereckiego jako Expetnego w Sprawie
Imć Pana Sobolika WXL. przeciw Imć. Autora wszelkiego. Do tey
to Sprawy wiele było innych pretensyow Interwencyi osob
nie JMciow Imć Zastawnikow, żaden z mienia naszego nie ścia
pamiętnych w Trybunale podczas tey Sprawy

Ad 12. Był Imć Marszałek Trybunalski Imć Jenerał Artelery bliższy
dnia godzin 9mie bawił się

Ad 13. Oddał mnie do kuntenta JMci Jacymicz Horodnicky Rominski wktorym
został wypłacony za dwoy dobrza Oyca mego Duc y pudpis S. P.
Matki mey był Zaczym żadney pretensyi Imć Jacymicz nie ma
osobliwie do dobr Macierzystych ponieważ w ewystimie sa
tisfactus

96. Tegoż Kohater na noc do Imci Pana Dowoyny Ld Dzięgo Imci Groźnego dla rożnych prywatnych Expedycyi y konferencyi ja
ber przyiechał do mnie Imci P. Oskiełko Kasztelan Nowogrodzki
z Imcią Panem Kolanem prywatnie Utury Sincerowali rzeczone przyiaźni
partykularitet ku mnie y osobie dekłaruiąc omni possibili modo starać się
ubiegy. interes Nayburzki quam felicissimo modo in partibus Livonicis
poszedł dekłaruiąc reprezentuie dworowi jako nieprzeszedł Imci
Hetman Polny Litewski y Violenta postępuie przeciwko Maiestatowi
naszemu zas rzeczy tak wielkie pacientis Exigit ibi a legitimi Ju
dicis

96. Przyiechał Boriszyn Xżeby Xrożnymi Listami
Xgo Xiążęcia Imci W. Samuelowi Zadanymi od mnie Obligi W.
Matczynych d 20. lat niedochodzące przeszłe o Utury Kapitał
x y przeszłe ostatnie były postfata Mathi Synowie Kilka Delustrow
w Trybunale ad tandem per amicabilem compositionem kontentowaliśc
dumo w Obligu wyrażony Tysięcy Tymfow Za przeszłe nie doszło y ostatnia
prawo nie małe Tymfow Siedmset Kopiow Summa Tymfow Tysiąc Dwieście
które przy Dacie ady gnacyi aby Imci P. Kell. Komissarzowy z Czyrno
wskich Xięstwa Mereckiego przy dworu Imci P. Bonyczewskiego Starosty
x Solnego w X. Lit. wyp. ait. Kwitacyą zas prawno odebranych 3. Braci Ich
Panow Samuelich w copule z przedaren prawnym odebrał przytym ady
gnacyi Exminalisę o absolucyą Demnie nauczenie Tegoż
myśleno przeszłem jakoż y dałem

Tegoż Kodzienie Imci P. Oskiełki Kasztelana Nowogrodzkiego z Kliwa który
Exszedł do Warszawy nocą y dniem pisałem napuszcie upraszaiąc aby przysłał
mnie Exkola przyszłey na Exytowstwo Mereckie postfata Imci P. Michała Kartuzowa
Stolnika Xięstwa Exytowskiego Exyta Mereckiego, Jakoteż aby u prawił Imci P. Bonyczewskiego Imci P.
Drawnie Exkiem Grodzieńskim Trockiem na Xięstwo Xięstwa Trockie

Xą 15. Odebrałem kopitulacyą z Imci Panem Patronem, Imci Panu Exmejewskiemu
Regentowi konsystorza dla dalszego czasu dałem Tymfow Sto.

Tegoż Exytem na Kolędzie u Imci Xdza Arcenty Sufragana Mscisławskiego gdzie
wszyscy magnates z naydowali się Utury Kolędek Exyt. uczciwie

Xą 16. Exyta konwencya z Imci P. Stanisławem Białozorem w zg. Exiem o Obligu Dawey
Imci Pani Matczyney Panuszkiewiczowey y Samey Jegmci Skarbnikowey Wilkomier
skiey Matczyney w R. 1714. Xą 28. słota na Summie Talb. 1000. ktory to Obligu
Upomienionego Imci Panuszkiewicza dostał się uskowiem Imci Stanisławowi
Fratrowi moiemu z Obligu natenczas Jego Mościowego Panu Kasztelanowi W. X. Lit. ateraz
mężowi Xiężny Imci Ordynatowey, albowiem ony tabyta Summa
która mi przyszła na Imię Imci P. Panuszkiewicza Obliguię się abym opisałą

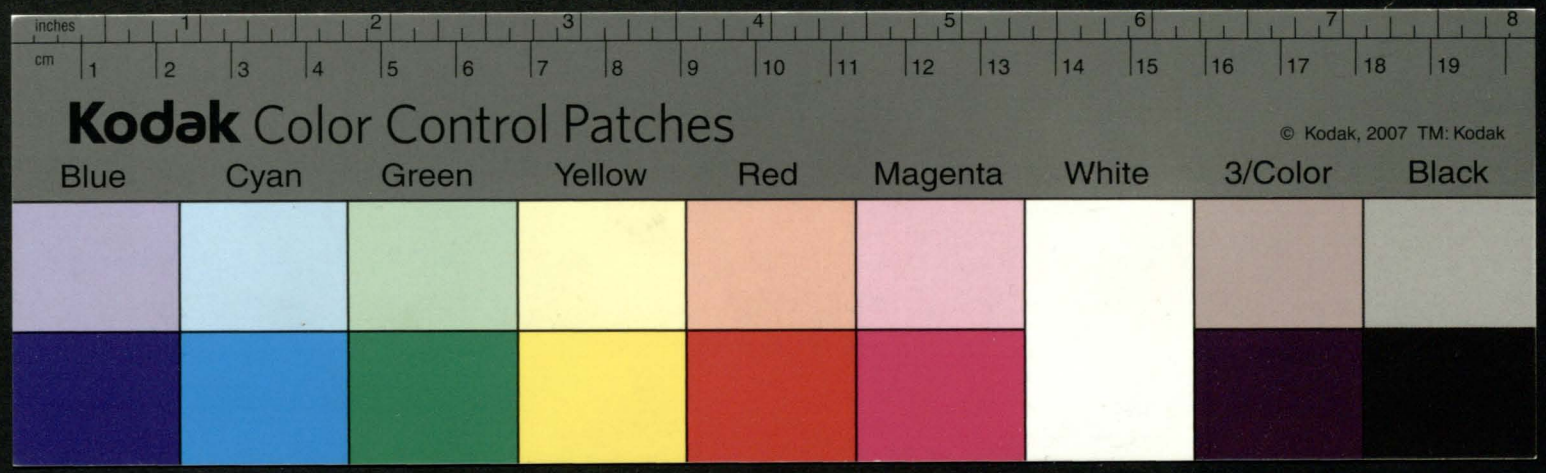
inches
cm
Kodak Color Control Patches
© Kodak, 2007 TM: Kodak
Blue
Cyan
Green
Yellow
Red
Magenta
White
3/Color
Black

98 Scilla stuse mego in solium przybyłem ktuszy to Jchm z
Jachaunzy in prezentia samego W. Bandynellego komissia
rza prawowali z zeznaniem iz tyle z Hrabstwa debatt nie ege
ige u mie urzyc, a ntez perzytaige sobie zatadno naten czas
biolenej Jakomissya zktorej nietylko polazato sie zeczybat
abo tez y Superata, Atak in Jey Jchm W. komissarze, Zepie
nie nalezy Jass Bandynellemu Obieli in Possessionem te Hrabstwa
Zatym Jmsc nie mogo perzytac za zadne Nioleneia ani ter
pretensie Stad bo sie mogey polubic nie ktorey Jmc Pan
Wezeznalaw odpuredniat iz Jn Lednak nie mogo odstapic Akt
za Swego bez oznaymienia Jey sprawy poprzerac me bedzie
yze hamtentuie sie tey Komissiy gdyz mam cale listy przeimie
zacnym exhuzuie sie iz przytey Konferencyey Woiewodstwa
zadne miary me moge bydz bo by mi nie byt wolny na
Sumnienie ani ter Stawac mogo, a Jmc Wielgo Pana na
Ktorego Jmc Xiadza Kazimierza lubo odbigrzat
zadney miary nie dat sie zemowic y to addidit iz ze
mnemo Vampodamy gdyz dat Konsyderacyia a Jchm W. Komissarze kathulowali Koroleczy w tym
ma mellu kroplu, A tak prokdomiwszy sie odzedt kroto
rzyali smy Lednak Swemi Stanetto na tym aby wymiet
Akont wzaiemny prze iwko Competitorow iako nay prze
drey znalesc ovar kogo Sprzodnego aby zatoke napisat
gdyz my Sami nie mamy czasu bedge mulkis negocij
intenki podawali Sakesta rozne w Jest Lelenskiego Ka
wecheg Kozachiewicza do napisania Zaloby Deklaracyi
Jednak byli a consilio z ktorym aby sie zaraz przyiazd
y Sami Deklarowali starac sie o takie go aby byt aptus
y Sumnienia dobrego aby mu mzne powinne Papiery
y nie Interesowany byt do Kompetytorskich Akkuratow
Radzono Jmsci Panu Kasztelanowi aby sie Jnnych
za mna trzymat Jako Spolny Opiekun Jezeli przy
dzie dyfonie tedy otworzy droge Competitorom y zabawi
ich Chleba Jmc Kasztelan aby sie utrzymywat przy
Xiazycach Zapisowey Summie S. Pi Jmc Kasztelanowe
Potockiego Xiadzo Ogiynskiey Pawlowego Skarbstwa
a Ja przy Zapisach Siestre mogey Dan tych pierwszego
Matzenstwa na Hrabstwie Zoiowskim przeciwko Com
petitorow aby tedy rozumieli in Conditto ovar Sie
co zezwalit Jmc Kasztelan a tak post Factum Comitis sie
chali sie wszyscy Jmc Kasztelan Wereznake miat uwage nanawiat.

Ad 18. Pisatem List do Jmć P. Stefana Wyhowskiego Stolnika Nowogrodzkiego y do Jmć P. Kasztelana Mińskiego Upraszaiąc Jmć P. Kasztelana aby jako nayprzód otrzymał zeznanie od Jmć P. Stefana Brata swego alias Zrzeczenie Siwiey części z Summy od Jmć P. Onyzmata należącey za Maiętność Zabuń porostałey po Nieboszczyku Gabrielu Wyhowskim, gdyż in actu nie wyliczy tey Jmć Pan Onyzmat Zenie mieć na S. Jan przyszłey podług deklaracyi swoiey. Pisałem y do Zamoyskiego aby nie zawodno miał Exekucyą deklaracyą zdziałać wespół z Żoną mieć do Branska dla przyznania Jurisdykcyi w Grodzie tamecznym, ale debilitas zdrowia nie pozwala Jechać do Zamoyskiego Upraszałem aby zestat tego z Summą zebysmy tamże w Branskim mogli odebrać. Pisałem do Tenenta Kapelanicza Namiestnika Zelusinskiego aby tegoż grudnia wyprawił z tem Listem mi dwoch Brianow iednego do kisiel a drugiego do Zamoyskiego

Q 19 Był Umnie Jmć P. Dąmbrowski Marszałek Bitlo mieński y Jmć P. Siniecki przypominaiąc przeszły Sług przy kontrahencyi Artykuł Dąbrowieńskiego Imienia dobrego Oyca mego Upraszaiąc o Exekucyą

113 Odpowiedziałem iż te obligi całe nieważne ale kontra Listowe, Jeżeli mi co Xmć Pan winien zaraz bym pieniędzy wkrótce Exekucyą uczynił. deklarował bym pierwey B. Wiedzę Sami rzeczy słuszną y protekcyą stałą. Atak deklarowałem wielką nie= Dziel po S. Janie wyliczyć. Tychże Samych Dekret Zapisiłem na Obiad do siebie

Q 20 Pisałem do Jmć P. Skirzyńskiego Dzierżawcy Hotowczyńskiego Instrumentem oraz List wypraszony od Oyca mego Attestuiący w Trybunale Upewnienie ix Zatenuty Jmć P. Skirzyńskiego niebędzie ile Upominał Chłopów Dębych z Dąmbrowny czynić to Jemu które mu postałem originał Listu a Exhibit in archivo huc Zostawiłem

Q 21. Niebyło nic osobliwego

Q 22. itidem vacabatt Dies

Q 23. Pisałem do P. Sadkiewicza Nadwornego W.X.L. Upraszaiąc aby w Sprawie Kuperowie odesłał List do Xcia Prymasa Stanisławskiego volantis Sigillo postałem w Interesie Hor Horeckiego

Q 24 Przez Jadącego Jmć P. Strawińskiego do Warszawy Posłałem Instrumentum do Xcia Jmci Prymasa przez którego postałem Status Causae Kontrahencyi między Ostrabskim Hor Horeckim z Xiędzem Jmci Mężyckiem niedopłaconey zaraz Summy od Xcia Jmci Mężyka za Horki Specifikacyą Upraszaiąc Xcia Jmci Prymasa aby na konferencyi z Xiędzmi Missyonarzami Missyonarzem Xcia Jmci proponitur in scriptis podanie manu tenere Pisałem Valiat y do W. Xięstwa Litewskiego

100. Pod stolego Litewskiego Synowca Jeia Krymasa prosze o Instancyales, Do Jchmc Kapitewskiego y Jasparego Sekretarzow Jeia Krmci
Wyrazaiąc aby przypominali Punkta podane ad Nomo venderum
ze Ministrami Interessu Horedziego. Temu Jmci Kdulskiemu
Sklemu zlecitem aby konferowat z Jeym Panem Kopciowo Obli
gacie o Oddanie Papierow Woyskich naszych ktore Gdzie u Jch
Mcza Jeymci; ktoremu Jmci x Brauin dałem blanket dla
zapisania kwitacyi zodebranych spraw.
Tegoż pisałem przez JP Rapnodziego do Pana Lahuncza Pakumerego
Witebskiego Wyrazaiąc azeby Summe za Naimowi Barkatabow
Kiat pewnemi kondycyami przyiąć, podobnym sposobem jak
zadeszczyn
Ex 25 Odiechał Jmć P. Hetman wk z Mitna
Ex 26. Był Umnie na Obiedzie JMć Marszałek Trybunalski
Ex 27. Jechaliśmy na Kpaucr do Pogrodu Mciera kupca Wileń
gdzie wspolnie weszli z Pp Pijanistami Swemi bawiąc do Pory
Ex 28. Sprawiałem Pp Michalowicza Pisarza do siebie wzgl Ster
pretensyi regulowaiących się do Pp Stan: Derkofery Het. Pol Ark
wz Potockiey a Jmć Miedatnik Umolitkowai przy ktorym był
Jmć x Bekan Kar Theolog S. P. Jmć Pany Potockiego
Ex 29 Pisałem do Jmci Pana Chaminskiego napowzke przypomi
naiąc mu Interesa Misc zlecone
Tegoż Odebrałem List od Pkanopki z Pugnicz ktory Oskarza się
ze Jmć Kotowicz w Sąsiedztwie będący atoja a Brzegowy Zatrh
Zadaie prześlich Zgliadiera y nizne podobne Violencye
czyni. Tegoż pisał do mnie Jmć Mokrskiego Deputat y Jo
wat Pyz Xna Jmci Pany Nowogrodzkie do Nosząc iz maią
Ordynans od Jmć Hetmana abyść Chorągiew zMiasteczke
rzeza nasyła Kanclerza Graz na Ustroi Panskiego Mereskiego
prosząc aby Zakwartowanem dworu mogł być Dysparyment
Ex 30. Odpisałem do Pmć Mokrskiego iz do Dysparymentu Całe
dwor nie należy ani się Interessować powinien Daiąc ad
placitum Jchmć. Tegoż pisał List do mnie Jmć Kamin
skiego do Nosząc iz był u Jmci Pana Kopciowego Kasztelana
w Lkwie, ktora polecała Skarbnie Spraw y drugą przewalaiąc
rewizyą czynić aze czas nieiakiemu był odłożył do Powrotu
Swego Z Warszawy

Item 31. Od Jchat Jm[ci] Brzeziki do Derezyna przez
tenże pisałem do Jm[ci] Zemiotha ix Aug[usti] Sexty
z Kyr[ami] Panną Siedmiorowną niemogłem bydź nadezgro
wany terminie Elegyo zemaiąc Kiedy interessow Sei
dle nie będzie mogli. chyba da Bog po drugim Julij
sim sejmu by taby jaka trudność, tedy y umie bytności hasze
przewlok Dai Szlub zestawiły Brata Latszego Jm[ci]
Siedmiorodzia. Junius.

Item. Braten Lekarstwo Gyrzedzaiąc rzeczy mey paroxyzm
ktury Począł mnie nagabać. Jegoż przyszli pudwody z Mereza, ktore
przyprowadzili Dunaj Wotow z Zelwy przyprzonych Karmnych
Item dla Lekarskie słabszy Rosbaten gdyż zbyt mnie Laxowało
Caty Tydzień Leżałem i Kąpałem

Item Pozzet List od W. Oszierki Kasztelana Nowogrodzkiego
ix Xięstwa Lidlandesky K. X. Lit[ewskiego] spisał Bysiłky na Mazowiecko
Mereckie ukrola Jm[ci] in personam on sam Deklaruiąc y po
dalszy czas uszelką przysługę swoią mieć sobie przez Pozzet o
kazuiąc się aby nieginął

Jegoż pisał do W. P. kasztelana Witebskiego do naszej ix podpisał pre
zente Ukrola Jm[ci] Pana Turczynowiczowi przez co abym był staran
na niego

Item Odestałem List W. P. Radziwiłłowski Nadwornego do Jm[ci] Pana
Lubomirskiego ktory pisał Gratulacyą o Sprawy Nayburskie Ukr
ze dał Jm[ci] Pokoik Litewski

Item Pisałem do Jm[ci] Pana Lembeka Kanclerza koronnego
przez co Approbuję w Interesie moim Hor Hreczkim na
przyszły konferencyi z Ministrami ktury Insenuacyą uczy
nił Kazimirskiego według Jegoż Informacyi

Jegoż odpisałem do Jm[ci] Kasztelana Witebskiego ix Jm[ci] Pana
Turczynowicz Nebar mereckiego uszelką Respekt miał do mnie
obserwancyą perfectą swoią gotowość

Jegoż Odebrałem List od Jm[ci] Pana Bankowicza Starosty Lepel
skiego ktury nierad mnie z Jezdzeu na Sejmik Antecza
tionalny do Mińska exguo zeuisellie się dysydencye między O
bywatelami tamecznemi Jednak abym pisał do W. P. Starosty
Mińskiego Jeżeliby ten z Jejci nadejmik y Expedycyi tedy Jm[ci] Pan
mogł się puscić w te podroże

Q 6. Jechalismy z Zaro do Wsech zaproszeni będąc na Obiad do Pt Urbanowicze gdzie traktowan Pt Mar szałek Trib y wielu Deputatow Tegoż powrocilismy nazad do Wilna

Q 7 Byli Omnie na Obiedzie Imć Pan Jenerał Artilerij y Pani Jmć Xiędzi Sanko wiczowa Brześć Litewski Dominikanow Ś. Ducha z Xięzem Prokuratorem tamuż y Pianowie, po Obiedzie Zaproszony bytem z całą kompanio na Ba lik do Dominikanow gdzie była Elekcya Bractwa Rozancowego gdzie Zostałem Brzeźnym Rożnym a Xżna Pani Sapiezyna Jenerałowa Ar tilerij Brzeźnym Wielkim y wielu Innych godnych Obrano post hoc była Solen na Procesja z Xięstwo Ceremonio podczas całej Elekcyi: Z tam Xżd po Nabożeństwie Jechalismy z Xięstwa y Cała kompania do Jeyc: Pani Kasztelanowej Mińskiej potym na Wieczerzo do Imć Jenerała Artilerij gdzieśmy się bawili do Północy

Q 8: Był u mnie Imć Xiądz Zakonnik się chciał ten zgodzić o szpichlerz Drewniany przeto mię kamienicy ktorą mam w Wilnie będący ~~drewniany~~, z Tar gowałem był Imć za Talerow 40 rozumiejąc że z placem tegoż Imć Xiędza dziedzicznym, gdy mi czas oświadczono iż tylko ten Spichlerz pobudowany od Byca Imć, a plac mieszki od rzuconemi od tego kontraktu

Q 9 ma Był Pan Lymanicz u mnie mieszczanin tamecznej Wileńskiej os wiadczył mi się iż to iest własny iego Plac na ktorym ten Spichlerz Imć Xiędza Imć Xiędza od tamtąd lat niepłacił żadnych pułatkow do chiasta zadzierżawiony y dotąd spichlerza ma pretensyą ponieważ go opłacał, Życzył tedy z nim z kontraktować, ale gdy Ce nił Talerow bitych 80 dałem potym y zaniechałem

Tegoż Brzeźnego Imć Pan Sekretarz Litewski kalkulacyą Imć Pana weyskiego komissarza mego z Tą Bytnością tenuty Angielskiej Serwecza Zaży polia zatrzymał się iż Imć Pan Sekretarz niedobrał, Jedy dałem prawo ponieważ był nie umiey wielu przez lat dwie) na dok ieszcze Jeden do wytrzymania a z przestrzey tenuty dałem gwałtu myślemy kroemu będzie się bedzie [illegible] Rola w K. 1730 w dzień S. Jerzego

Q 10 Była komunikacya u mnie Imć Pana Jenerała Artylerij Bra tamego z Imć P. Sanichem Biskupem Wileńskim Zwierzchnim za Wszystkich Duchownych był spor wielki Jakowemu Imć Pan Biskup y Imć Pan Wereszczaka a to względem pretensyi obligowej ktory się przeciw Imć Jenerałowi za Dzierżawy Imć Pana Szałka Jerozolimskiego wyrządzał Imć Pan Sanichemu actandem uchylił kilka set mieszczan y dodał pono Ludzi na obronę fortalicyi Dubnow Imć Pan Sanichemu za Debrezynem

Atak Jmć P. Pisarz proiectował opatrzenie interesu Delicetem tak Jmć P.
Marsałka jako y Jmć Pana Jenerała Artyleryi. Obligowałsię Jmć P. Jenerał inter
no S.ć Michała wyliczyć Summę cum hac Clausula, aby Jmć P. Pisarz kontynuował
proceder przeko Bycowi y Jemu Za Delicetami exhibuiąc Sprawdzian dostateczny
żeby przyprowadzić Jmć Pana Marszałka aby exoluowąc uczynił gdyż ina
czeyby niedorzeczby Sprawy z Jmć Panem Pisarzem Jednak to terminowi Jego Exoluuyi przepedire niemasz Przykrości
to Transakcyi był Jmć P. Marszałek Trybunalski.

Tegoż Przyiechał do Xięże Starey Scholanus Kanonik domnie z Xięzem
Stefanem Theologiem S.S. W. Dyphosa Hetmana Xięcia wdzięcz. który
Oprasał abym do Siebie Jechał z nimi pospołu do Jmć Prałatowskiego Prawdziwie
Lumierskiego cum perswacione aby nieskutkował onych w Artyle
tach w Maiętności Dziedzicznej w Powiecie Witkomierskim będących
ale w Samym Witkamierzu, Daiąc teraczą iż przedtym Kanonik do
bradzieie do Audyencyi funkcyą jako w Publiczney Mieście y Studia nale
żyte będą na party Cular czas garnąc się niebędą Audyencyi aniter
Commodytatem mieszkania będą mieć mogli. Dellamię Jednak w
Antyleptach mieć kilku Xży dla nabożeństwa regularnego natam
tym mieyscu ponieważ Kościoł iest Wybudowany cum Omnibus re
quisitis który będzie należał do nich do Fundacyi w Witkomierzu
Xiędzy. Przybyłszy do Saneyi na Lubli niezostałym Jmć Pana
Kanty Witkomierskiego był u Jmć Pana Biegańskiego Kanonika
Sanowdzkowskiego pułtorego postałem Karetę chcąc Oppa
iąć aby nakrótce exakt chciał do siebie przybyć Sami my za
zaszczekali Jakoż wkrótce przyiechał, proponowalismy Materyą
Expressye wyrażone Propozycyę, po Ceremonialnym Complemencie
Odpowiedział iż dawno wrzało bydź Stało gdyby nie negligencya
Samych Ze Zdrugo Xiąd Kilka Listow do Jmć Xdza Prałata
pilnuiąc Interesu swego y Estymacyi przeko S. Zakonu do Ko
leżanek oraz iż Ree Fundował w Kalisnowo dnia Dziedziczny Antyleptach
ten S. Zakon Pan Kanonik prosząc aby Commissarzow Zesłał dla Obacz
enia tego Mieysca, na ieden ieno List responsu Odebrali z przykrością
Ceremonialnym na Commissią zas nie nieodpisał. Atak przez kilka
Lat to się dzieje. Widząc Znaczny recess tego Interesu y przed się
wzięcia Complet. był O. Dominikanow Fundować, dlaże by
Sami Parafią to oczym już Ja niemyśliem Lepiey adpunkta
proprzycyi ix y w Witkomierzu przewrócić Fundować dopo
może otak aby Zakon wonay pilniejszy y nay lepszy Mieyscu byli y Obez
ność jak nayuciąższy mieli rezurdet oraz aby w Antyleptach Filiastra
de Witkowskiego za Commissią aby 3. tam Xży Pan Kanonik Miesząd impensa
Łowacz Matce Xięgi Dekanie Ketana 20 Tysięcy kurs. Gdyby Pan Kanonik

104. Dyz mey dobry przyiaciel iest Debrauszpedy taluzy z woluzy do
Kamuie Swize o[bywa]telem contenei Ex Fundu Buckiego ale ludzi Xsie po
dzielaiu abalu przegranuzy wzie dalsimpsie
Tegoz przysłałisty przez pocztę od W. Oheiela kasztelana Nowogrodzkiego
z Warszawy ktory przystał przysłąc na Woyewodstwo Pereelie y Listy podstar
oście do Wania. to iest do Imć Kamińskiego Towarzysza Pułku Nadwor
Ll 11. Bilet mie na obiedzie Imć Panć Adtyley y Dama
Tegoz przyiechał Boiarzyn z Żelaz od Lukaszewicza Listy odsyłaiąc Listy
od W. Kasztelana Mińskiego z Kiiow y od W. Ordynata z Zambrzia
w Liście W. Kasztelana przysłane Exzecenie od W. Kefana Wyso
kiego nate Summy ktora iest u Imć P. Ordynata, od Imć Ordyna
tora List by Upewniaiący że dla przyiazni moiey zeszle Sume
do Brańska na dzień poniewaz debilitas zdrowia mego nieprze
wala Jechać do tamtąd Grabowieckiego Jedy y wbliższym drodze przysła
nie przysłie, cum assistencya Jednak prozumieni to iest drugi
kolligatow exclinea Saterna gdyż tam taka praxis wkonwie
Ll 12. Pisałem do Imć P. Kasztelana Kijowskiego na Woyste Warszawską
Upraszaiąc aby podpisał 6 kontrakt: List Exprominalny służący Imć Pć Zeb
kiewiczowi Sukcessorowi na dobra Zelwiezamowskie będące w
Kurlandyi pustug Nobacyi ktore Ordynowałem
Tegoz tygodnia z Żoną moią Exhiby u Imć P. Jenerała Adtileiy na kola
cyi. Niebyło nic osobliwego
Ll 14. Odpisałem do Imć Dobrzyckiego Brata mego iż z Jchać do Domu Zaż
miano nie mogę ponieważ termin Sądu na Jesienicy przychodzi Zamek
zas dla przyznania Imć P. Ordynatowi Za mey skiem Mszy z Jchać
na Podlaskie do Brańska Jeżli ma być jakia Kombinacya Imć Pana
Marszałka Litewskiego z dobrą w Imnie Exzystencyą aby Odłożona
była po Sejmie gdyż dopiero lodu Pana każdy ma dnie dumna
tła Zadnego Expressu niepodobno Jakoż Imć P. Brzezdziecki Łaski
Inflanski ktorego Obligowałem wte państwa Exhibitowałem przez
Samym sposobem
Tegoż doszedł List od Jey Mći Panny Kazanowskiej z klasztoru W. Brygidek
Gudienskich do Jey Mći pisany ktora donosi iż upłynął Jey
gdan termin Obloczyn Jey iest złożony Supplikuiąc abyśmy prezenty
swoią przyzwolili ten Akt, gdy zas Interesa nieprzewidzą abyśmy obo
wiązki Jey Exploment Obligowała mie Żona abym dał Approbacyą
na Typ 100 do mezeza y nabeznik Miedzianego na drugą
Cim Vżynił Zapewnienie Jey

Tegoż Expedyowałem Empstrego Empstrego do Derezy 105.
przeszłorego pisałem Upraszając abym miał gotowe dla mnie
do dotrzenia kilka tysięcy pisarzów gdy mi niestawało dekla
iąc dac obligi na które bydź się mogł zdobyć zbycznienie
prętkiey restitucyi.
Tegoż Zmysłu paroxyzm powtórnie na zabaw
15. Uszłem napsty. Tegoż przyiechał Poiarzyn z Listami
z Derezyna od X Theologa y od Jm P Marszałka WXLtio który
Obligue abym się z nim Widział gdy dane w Sminskim
16. Processya Solenna na Boże Ciało nałożą Ja być
niemogłem dla słabości zdrowia
Tegoż przyiął mię Jmć P Marszałek Trybi: nakolany z Exkuzowałem
się zaraz ale tone mię postałem na dniu miłym za go
przyimio
17. Był Jm P Kawelin Agent który oddał Sprawy Jmć P. S.P.
Zaia kasztelana Połockiego będące dnie mdłego czasu
uniżo debrałem od Archiwum regestr za przypisałem
za debrania pomienionym P. Kawelinem
Tegoż był u mnie Jmć P Radzimski donosząc iż dawno tasta
ma żeby miał komu puszczaić Jmć Pan mi prawem proszę ma
abym na pamięć iego pamiętał jako dawnego Imienia naszego
sługi abym niedawał plenipotencyi do Akcyzna Całkowi
pomieważ jest się tam Widział, chybaby mu na dwie osobe
miał Akcyie na co zezwoliłem. Tegoż odebrałem List od JM
kasztelana Witebskiego który bliżnie za Kapitana Jego
Xcia Jmczyznowicza ponieważ abym mi ient dekłarowie mu
wypraw y podpisał Akcyia prezente
Tegoż Wymienony był przyiaciel Jm Pan Rutymski P. W Bel Klucz
skiego Sądzkiego z mym bratem za Obligiem Exmissyi y inne
pretensye Ścielą prosił abym Jakby przyiął oraz aby
Sprawę za przyzwoleniem w Trybunale wdrożoną na bycie
wziętą. Tegoż konferował Jmć Rutymski w interesie swoim
względem tenuty mostowszczyzna pułat oraz Sukla wszych swoich
pretensyi nienależyte y niesprawiedliwe Reprezentował mi
Sukcesor aliepsowad niebyło gdy zbyt był gravamen JP kasztelanowi
Połockiemu Respektem mem Complexe że y w Weryfikacyi
Akcyi Jm Pany komisarzy nie przyiął niemogąc pozie
wać inflamacyi JP Wojewody Pelikanowi dekłaruiąc iż dan z Sądu
podczas ad investigandum tey Sprawy zostrzega oraz tey

106. Acta aby bez Exekucyi Obu Stron było

¼ 18. Przyszedszy do Domu Jachałem do Jmci xdza Białłozora Jeanow
Vilenskiego z Jmcią Panem Tellierzanbem Subtenentem prosząc epa
rysze 600 Talb: ad Complementum Summy na Leziennice bardzo mi
le mię przyiął Oświadczał pięknie z tym iż nad 200 Czerw. zł. nie
ma prozabas dellanigę iż Starać Vlubi byłeby potrzebne mo
ily wygodzić, Pan Subtenenans z Jdechałem

¼ 19 nie niebyło osobliwego

¼ 20. Wyjechał Jmć X Białłozor Jeanowicz Vilen do Jmci Tellier
Subtenenta do noszące iż Ja posłuszeństwo mieć z Jebrać Attest
ale Tymże Panem Vilnie prosił abym napisany Obligu podpi
sał iż espond 200 no mię z Terminem Oddania tych może
¼ 1729. na S. Marcin pro maiori Securitate abym przy
znał w Trybunale Attest dellaracyi Jmci Tellierzanbi iż
mię zauwolnie natym Terminie wypłacę y Obligu wyzwramy Jeto
mi to Obligu obwie pod Pieczęcią Jmci Apinike P. Jenbi Wendyn
Hegrz przyszedł mnie Jmci P. Bonyczewski Agent moy Złotych
Dwieście Tysięcy pięcset 200 Pięcsett zas Złotych z kallendarzy
retentow sobie należących

113.

¼ 21 Rano Szedłszy mnie taksz do P. Emeowskiego Agenta Trybunalskiego
Tysięcy 200. y Sam znam Obiecał Jechać tak do Jeziernicy Ta
kże y na pułaskie Listowne Zapatrzyć Dellanowaliśmy Pan
Talb: Kow. Ktorego to dnia Sprzy znalismy 3. Obligi Jorest na
Summę 1000 Talb: Jmci xdza Białłozor mi kanonicznie Vilenb
na 9000 Złotych Jmci xdza Emeowskiem na same zas
200 - - - - - Jmci Bonyczewskiem Agentem memu Tedy
po przyznawszy wyjechałem z Bg P. Dowyp J. S. J. y Pan
Emeowskim Regentem napo pas Złbi na Dobrzelnik
małych na noc zas do Bastun y dzień Jadąc przez Błotno
widziałem się z Jmcią xdzem Stefanem Siarem Stuygt wedwo
rze czynię mi relacyą iż tw z Jchał na komisyą Jegnowany
będąc od X Bernardyna pomieważ Jmci Kapłan Chodem Jonkan
Bar Lutzki Sypiorenie Accu tu sundowai onych prosząc mił
Justancyą abym mocą z Jmci Klaki y dzieni Jchał Sypiorami
azeby widzie na Publiczny za mięsem ich sundowali Na
podobnych rzeczy y Punktow jak z Jmci P. Bartyszkiem Dellanicą
w Rotmie dwuch dzy mieszkałem oraz Wyjechałem do Lidy Wspom

Przytym doniosł mi iż w Szczuczynku OO Bernardyni
maią 40000 Tymfy złp. ktore Imć P. Baranowicz Marszał
Aktualny Sobiny W. X. W. kontraktuie Sukcesyami im pewne
dobra perswadował abym napisał List do X. Lektora nater
czas Waleryana od S. Endrzeia Gwardyana Szczuczynskiego do
nowgo iż te same rzeczy mamy na Swoie dobra y Prowizyą
Aktualną będę płacił Upewnił oraz iż Swoy dziś ten List
mieć będzie musiał w Sobym maiu Obey kontrahenci
z Imć P. Baranowiczem y brzmi Wszystko Jako Hafundator
potwierdzowawszy Ieg X. Wspanemi zatę Informacyą powiada
Jakem o nowe do Bastum.

Z Tym Wyprawiłem S. Eraiewskiego Pokojowego mego dopo
mienionego Ieg X. Lektora Szczuczynskiego Obok. Panem
Vprasaiąc aby te 40000 Tymfy które maią przyszły mie
Upewnienie iż nayDobrze Obetrze y dosyć na Elimos.
Jeżeniec ktory teraz rezenter Okupuie Koniecznie dekliaruie
płacić punktualnie prowizyą ktorego to pokojowego Wyprawiwszy Sam Jakem na pospas do Koldowa z tamtąd do
Orli na noc Jadąc Spotkałem Biskupa na Klistani od X.
Anzelma Theologa z Dereczyna do nowgo iakiez obey dwie
iż iest w Dereczynie y Sam Biedzy dla Upewnienia onego do
mnie Stanąłem w Orli na noc

23. Jakem napospas do Szczuczyn przyiechał mi relacyą
Obey dano Bameczny iż X. Theolog z X. Lektorem niebawiey z Szczuczynka tu będą Jakoż y kolaszka X. Theologowa
dnia przyszła, ktorych nie mogąc się doczekać Jechałem do
Dereczyna Zostawiwszy List w Szczuczynie ktoryby X. Lektor
Lektora rochtę do siebie. Tegoż Stanąłem Szczęśliwie w
Dereczynie gdzie Ieg X. Lektor z Ieg X. Theologiem
nazad przyiechali Zostałem mnie spiącego

24. Bytność moią Zapisawszy Ieg X. Lektor z Ieg X. Theologiem
Vsłyszawszy iż gdyby nie dał zemsta Summa potrzebnieysza
pewnie by dawaby nikomu, ale że nie miał żadnej notycyi adem
przyszły 29000 Tymfy złp. Pod Imć Baranowiczem Brzesko
wi Vdrem W. X. Lit. ktory na Vrodzaiu wziął pro omnem eventum wziął z sobą resztę Summy 15000 złp. Jeżeli mnie Sąsiedzkie
one Obawiąc one Lekce Akceptowałem Deklaracyą Omnem
Semitalem, aze nie było czasu do pisania Kryptow a Szczęsnem
do powrotu mego z Dereczyna Upraszaiąc aby Ieg X. Lektor Zaczekał a pinirde z Sobą do Jeziernicy wrotem

Jegor Lichaten z Dnk Kollio Wiewodzkie Inflanckiego z Dnk
108 Zmiejewskim Regentem Trybunału WXL y Dnk Throlowiem
do Jezierzycy z Summo gdne przybywszy znalazłem Jch MMPanow
Opiekunow Dnd Barbarki Dubstow: Sędziego Stolnickiego y
Dnd Stanisławskiego Lisarda Jegor Dekretu mnie dane
proszonych Instancyi Vmyślnie od Jch MM Opiekunow po
mienionych y Matey Chorosa Synowca S. P. Dn Hana
Chorosa Wojskiego Stolnickiego ktorem za Summo Te
stamentu zapisana od Stryia. Sprawadzaiąc Schedy y Generała
po Oycu Exekutorskie za czasu zniszczenia interessa Summy
dla Relacyi y Vczynienia pisowi podług prawnego Zwyczaiu.
Do przypisania y Sadzenia z godzine Jako godzinke przyszedł
Woz z Summą ktory obaczywszy dwor Jch MM Opiekunowie
zmieszali gdyż cała była tey nadzieie że pieniądze nie będą dan
dem uiszczeniu kompleinent iż Stanąć się ad normam prawa
po Expirowaniu dwunastu Sredniego Sypnia obwieszenia
zechcało do Jezierzycy z Summą chcąc wyliczyć Jch MM
Opiekunom przyiść oraz do dobr Swoich Jako Dziedzic nolen
tes volentes akceptowali to przyszedszy Bratem zedy
z pohaczami Prawa zastawnego od Jch MM Dubow Rodzicow mo
Danego przewidzy Dnd Butkała do Szkatuły przyniesł
wrzucili Jednak z trudnoscią wyrazaiąc asystencyą za Ob
gami Nimemi S. P. Dn Pana Chorosi Wojskiego Stolnickiego
razem uspokoił ponieważ Ekclesie Parochialnej gdzie się
powtorne przyszły reprezentacyi Jch MM. Iż mam podpisane
Punkta od Dnd Stanisławskiego Dobrzyńskiego Jako prawnego Pro
tora od Jch MM Opiekunow wszystkich mocy y Woli wielkie
regulujące do mocy Vprawy maią bydź in suspenso
ad competentiam Stanowienia Dnd Pana Chorosi Synowca
S. P. Jmc Pana Wojskiego. Wyższego czynu Jednego na 500 Dyf.
od Ktorego co Rzeczmie mam stanąć powinien zaczym nie
mogę mi Wmnstanowić lice & nunc powiązuję do Realney
exekucyey y na dokument prezentuie sam. Co zaś nad wyż
rzecz Stanowi ab testamento a tak przystąpiwszy do Lite
ratury Summy tego dnia Jch MM Opiekunowie nie licząc Vczynio
Schedy do skrzynki zapieczętowali z obruch Stron pie
częciami odtrzymawszy licencyą dalsze do Jutra zaraz.
Jegor Wypłatem do Dnd Regenta Brzeskiego Michała
Wojskiego do Nowogr. iż Sam będąc w tych dniach Jerichy
ko od Dnd Wypłaty do Brandenb z Summą nie chciał tylko
się wstrzymać gdyż y za wyliczeniem Summy za Jenerowie
po Kwitowaniu ab utrinq; spieszyć będą nie dotrzymuią.

113

Tegoż pisałem do Jm P. Starosty Bobrujskiego aby przyliczeniu 109.
Sumy za Jeziernice Xiiatbyc prosem, jako testamentem wproszony
od S. P. Jm P. Mensza Woyskiego Mozimskiego Protektor. Tegoż ad
pisał do mnie Jm P. Starosta Bobrujski że dla wznych Interesow
pilnych niemogł przyjechać Jednak wzumieniu ix Jm P. Pan Lub
czesa Jm P. Woyskiego imminorenitate Testamentu nie chciał sądz
jako będąc takież protektorem, gdże zas Jchp M. Opiekuno
wie ponieważ ex nalezą odbiorą Długu oraz dyspozycyą
jakoby niewahowała ta Suma ale swoy procent miała
Tegoż posłałem do Jm P. Karola Jesmana wprzod aby pisał
do Jm P. Mikuckiego Lub sam ztąd swoią dochad wprzod
opożyczenie dwuch Tysięcy Talerow bitych Dokładnie nieba
wiąc oddać prosecutate zas Zaczęłszy egzekwowanie to
tem przystać ex do oddania pomienionej Sumy Secundum
cenicz ednich z Exclusz ix niemaią biatą monety
Dnia 25. przyjechał Jm P. Jesman Sam donosząc ix killka Tysięcy Tyn
fow iest Srebrzis monety Dokładnie y bez Zastawy dać po
dzięwał Tyż ponieważ Jchp M. Opiekunowie złoter przy
ięte reste Sumy po put Osmnasta oznac. Tegoż konty
nuowano Liczyc Summy.
Tegoż pisałem do Żony mieyą do Dereczyna oznaymuiąc
o Oswobodzeniu Jeziernicy Zabłotcy Bytnczyten Siedzieysz
dwa Tysiące dwieście dwadzieścia dwa złote Ampus
Jchmc P. Opiekunow. Listow ten oraz Zeszytnicz tem
Jchm Żadney Salby nie zachowuie tak Sekretarza Jm P.
Jm P. Mensza jakoteż y do Jchm P. Opiekunow Polanichza
wzioten Skrypt iż Żadnych pretensyi do mnie nieniaią
prosb obligow etur ad annos Competentes Młodego
Mensza złożone
Dnia 26 Odebrałem List od Jmci X. Bohusza Proboszcza Dereczyńskiego
ktory Exkuzuie się iż Dokumentow na Dzieszlanie niema mie
sięc będz i proluraberunku w Wilnie dlatego nie zjeżdza do Jezier
nicy y onych kompertować niemoże. Tegoż powyższemu Jego
wielmu Summy Zuyz Specyfikowanym polecitaym adim Dzien da
ley y Odebrania Dokumentow Zapisanej prosby stuszy
czek prosiłem aby kazał Stanąć Ktoś y Wypowiedzieli porucz
Kontrakt jurisdykcyi jako Poznańskiej Expectat Stu Stanisł. Ogłosił
Ze Jchm P. Opiekunowie Dobrodzieystwo nie chcą Expectat Exeby
mieł Exaltacya Parafialno Dzieci swego. Odebrałem wszystko

110. Tegoż samego Słobuszkiego za Sadlanskiego Nieczyniąc
Zadney dyspozycyi domowey bom się spieszył na pułaskie
dla celebrandum Sum. ad Ord. Pozwanta Zamoyskiego
przegnawszy wszystkich Jechałem do Dereczyna gdzie
został Ksiądz Prob. Zelbina

Ł27. Obligowałem Imć Regenta Zmiegrodzkiego aby napisał
Rkypt od Obligu na Starostwie Widerlaskim
locatywne na Nowy Olupiedzky Jeziernik na
piędziesiąt Tysięcy złotych do Kolegium Lubomirskiego Exekutorskiem y Collegium złotego Jeziernik na Corrozie
dochodzi 6sc procentow to iest Tysiąc dwieście złotych Zapierzyłem Actyey patywe przyliczenia Summy od dalszego
rzego S. Jana Ł 1730.

Tegoż pisałem do Pellarkatka Litt Exkluzyięcie ixteras nie
mogę iechać do Czerlony dla Spiesznej drogi napułaskie gdzie
yżałem się pozwoliwszy delikatnie z Brahlina zabonczyłem Interes
rzecz przyiechać do Czerlony. Obteście Matery y do Oyca mego
pisałem

Ł28. Przyniosł Imć Zmiegrodzki Regent napisane Prawo Ordynackie na Sem. Specyfikowano służące Collegium Ordynackiemu które przeczytawszy podpisaliśmy z Tą moią
dwespół zlistem nayprzyiaznie dobrawszy dokumenta pożegnał y odiechał

Tegoż rzeczone Obligi na Sto Pięćdziesiąt Talerów bitych Imć P. Dereczyny
Sędziego Trockiego Indzkiego które Lubomirski in casu nie dostarczaiącey Summy na Jezierznice Jednak że się ciężko opisał dlatemu
kredytorowi Vpraszał abym tych prozby odniego nie odbierał że
by one nazad mogły odesłane, maiąc kilkanaście Tysięcy pozostałey
Summy z Jezierzny Vczyniłem jako dla dobrego przyiaciela termin
Exekucyi tego Obligu na S. Jan w Ł. 1730.

Tegoż wyiechałem wespół z Pęcynią y z Imć Stolnikiem Bardzkim
którzy przyiechali z Tą moią wespół z Wilna. z Imć P. Regentem Zmiegrodzkim y z X. Kanonikiem Theologiem, napułaskie z Dereczyna na noc do
Zelwy, Imć Dereczyna w Dereczynie został y z tamtąd Jechał do Domu
którego Obligowałem aby konferował z Imć P. Oskolskim Cześnikiem Trockim
y Innemi Urzędnikami Xięstwa Trockiego, zeby nam mogły Secure Stanąć
postem na Seymiku Ante Comitialnym z Tąd na Seym przyszły Grodzieński

Ł29 Wyiechałem z Zelwy napopas do Siebuchowa, we Mszkowie nocowaliśmy

Ł30. Napopas do Jatowtu. Nocowaliśmy w Karwie. gdzie zgi
nęła Cyto Tabakierka Szczyro złota Seymu gdy Vczyniono gdzie
Auellis Drzewiano

# Julius.

Iż Jmć Jechaliśmy na Lopus do Bielska z hrd postałem 111
Gurawskiego Rohowego do Brochow do Jmć Pana Hetm: Wiel: Litt
denuncyacyą, iż będąc w Branscu zrade ad amplexum nerg
Strzyżowskich wespoz z Zonę moią. Na drugi zas Stanęliśmy
w Branscu wczasie gdyśmy nie wyjechali, nie długo za Jmć Panem
Zamoyskim Ordynata Zaraz Jechałem w Kompanij z Jmć Panem
Jm Wielmożnym y L'Regentą Koniewskim Jadącym
gdzie do Jmć Karwowskiego Sędziego na ten czas Ziemi
Branskiey, którego radziliśmy się co mamy czynić iż ni
kogo nie ma od Jmć Ordynata z czimby wprowiedzieć
Wolno Manifestacyą zamieścić my Jeszcze Vrzędnicy da
my Jeśli mowią Pokazywaliśmy listy Jmć Pana Ordynata
Jak upewnił terminem nie odchybnym w Branscu Exhorcij
reposuit iż żadną miarą nie może uchylić sprowadziwszy
nas y przyprowadziwszy do takiego kroku Czemu Jechali
abyśmy jechali do Kanellarij do Klarnicy y sam Jechał w
Kompanij aby zapisano Termin przyszły Rzeczy y Że
znamia co śmy Vczynili wpisać w Akcyą zaraz Jmć
Regens radził oraz Jmć Pan Ziemi Brzeski abyśmy
y gminney Rekognicyą uczynili czegoby mogli zbawić
się iż nie odbiegaliśmy Summy iak ma prawdziwie gminnie
my nie wydamy Iż Vchwały Boże zgodę damy y wszy
wszyscy teściowie w in casu nie gmytania Summy
12 Województwo zechali z wielkim kłopotem y ze chimery
Jmć Ordynat nie przystał a gminnie zeznano Zakaz
Illuminowali Rodzicy wszystkim dlatego aby wszystko
popisano było Judicialiter abyśmy Jmć Pana Starostę
Stego na Branscu nie bawili czimy uczynili zeznali
listy y podpisaliśmy się w Akcyach vt moris est w
Kowne a tak odprawiliśmy naród do siebie Jmć Pan Hetman
my y Regentowi podziękowawszy za fatygę Prosiliśmy
oraz Jmć Regenta aby do papiery regulnicze się odnosz
regestrow iak nay prędzey wyszukował deklaracyą a skoro
dadzą z wielką gratią deklarował. Tegoż Roku Jest Jan
czyn Ordynowany z Wilna do Jas do Zamoyscia gdyśmy się
Już kładli z listami Jmć Ordynata który się Exkusuie iż
dla tego nie wyjechał na termin z Niedzieli dla zabaw w
zmyłk Osobliwie dla Exesa Curki Swoiey który wydawał zabaw

Deklaracyą nay dalszy Kiedy nie wystał

112.

W zdâ Jaśnie Wielmożny P. Szumowski że znalazł Dn. Pana
Starszego Mnd:Lw w Bockach wrócał do Grodzieńskiey
oddał list przez ktory aby odesłano na tam te mieysce
Jegoż datem Zenki a pełnowaznie ktorey Dnt Regent Litt
wszli pisać specyfikacye obligi do ktorych się podpisała aby
w Dey ich czasu śmierci mojey nie szkodziło specyfikowaney
summy mojey nie deklarowałem oraz przychowuiąc do Wlnc
przyznał po maiori securitate y k. Summe kwitowanie
wczesne wmiesc na Starostwo Kowienskie Zelwe Osolin
Skrypte przysłał oraz na Straszny Sąd Bordi kto by za
mię kwitował albo fałsz zadawał żyli mowi Skrypt
że to iest wymowienie Jabre lub inne wynaydował sposoby
do Trybunału y pridzienie Jabłeg niech go Bog nie Bog
stanie na wszystkim dobrze y niech mu na Sukcesia moia nie służy
dnie na profit gdyż z Dey przyiaźni folgę wiele miał w ich
rach Swoich y Kredytowych sytuacie która Summe z mi Pośli bo
mnie daie bez żadney przemiany Jego Sobie Warunek Securitate
dla dnieci aby pewne była tey Summy Sukcesia temporis y to
Jeżeli on czyta Fundamentalna nie czyni żadney krzywdy
Imie mowi mnie ani Sukcesorom ktorych mi przezroczny
Bog etatu wyższy Zechce da z nam potomstwo bez ktrego
Zostaiemy mlody osmnie lat Jednym słowem nasze
powinie nie ma dispozycyi czyli co Jest ani pudiatu
Skuk iż Bog chowa mnie w dobrym zdrowiu iako nay
Starszy gdyż rowney Zony mi Pewne mieć ani też prawne z tym
kładem statutu y Bogu bogności y wszelkich Cnot bez żadney
stochesci Jak Biato głowy zwykł bydź y bez chymyslności.
W tey że aplikacyey wanwatem Zostawuie Alexandrow
które pomarła Dnt Esenskiego Dutkowniki Zostawiten
na Swoiemie Ks Dey w tasme które Dnt Pułas
mial zostawić w Mirze Kodowie u Dnt Redzy a po tym
za Swey potrebie wziął z nich nas Ks. pierwszey
Roku po puszczu za Sanie A tak mi mieć wydzi
gnąć tych Alexandrow gdyż nam nie oddaie Dnt Reduta
mowiąc za Jad od Dnt Dutkowniki Mam te Alexandry które
mi mit bydź Swoie dawaten Akt za coraz Summe zaleo
da własne Imosci zamyka na bat z mnie Ks. Lat
wizy za tak wiele lat należy mi Ks. to Lat
in Summe facit Ks.

Po oddaniu tey
przez Alexandry gdy smy Expostulowali z Dnt Duthowniki
mi za pomienione Alexandry deklarowali nowe a obszerniey
a M Coraz mocna pozwolenia Rossie za które Alexandry
casu mi Swego nie opisałem się w aplikacyey zapłacie
4000 Ks podług ich sprawiedliwego szacunku
To się pisze po Jego małżonce przyiacielu y
Damie swoim

Tegoż był Imć Xiądz Warszewski Sędzia z Imć Regentem Branskim
z wizyty u nas dowiedzieć się gotowe przed Zachodem
Słońca radzący abyśmy byli wnet w Kancellarij żeby nim zmierzchnie
mogł praecyzitat y żebyśmy się podpisali do tey Quitacyi Stuczey Imć Pana
Zamoyskiego Woiewodzi y Canc. Koronnego Jeymości in Effectu przeliminowaliśmy
Uczynili Jechali sami do Kancellary wcześnie z Jego Imć Xiędzem Sędzią
ribus podpisali się wespot z Jego Imć. Stanęli Stanęła
Williamskiej Jako Kollegat y Imć X. Historyczki exhibita Patenta tychże
zapisano y Sami się podpisali potym Jeymość Koronnego. Radzili sami
się Jeżeli możem drzeć zostawiwszy Plenipotentiarios Suos do kiedy
nia Summy y oddania quitacyi reportuit Iż mamy bez przemian że
dnak trzeba abyśmy te Plenipotencyi przynali zobopolnie co się my
CO Instanti Venerili Dawszy plenum Jus odebrania Summy Jego
Imć Pana Podskarbiego Zostałego Imć. Theologa Strzelnickiego Imć Pana
Jenerał Zmiewskiego nim. Jegoż odpisawszy Michała Wąsowskiego
do Brochow aby się drudziat Jeżeli się mi spodziewaią Imć Pana Podskarbiego
Trzeciego nie y Jeżeli mi nie Respons na ową list
Powrócił P. Komorowski y Michał Wąsowski z Brochow oddali list
od Imć Pana Podskarbiego Retu: który obligował mię abym zaczekał do Ju
ścienniey mię nie było mi mieć z drugą maią Listy ad Conferendo
że mam w rocznych Interesach mellioy Jeżeli mam co wtrzy
Jegoż odpisałem do Imć Pana Podskarbiego Nadwornego Koronalny do Stoł
Ja spieszyć muszę na Seymik ostatek Dimicionalny do Stoł
chcę zostać Abs tem na przyszły Seym maiąc Kwitki nas
nie podobne mi zboczyć do Trocieniey Jeżeli mam co wtrzy
do Instrukcyi aby przystąpił Delatus atem nas Odpis
wał do Trocieniey na Sessyą Mięsyca Imć Pana Zmiewskiego
y Imć X. Theologa którem in Comissis z Ekstem Rewers vzięty do
Pozwenia na Seym y Dokumenta ne Kłse Datem rekwizy
cyi do Dobr Neyburskich aby przerewizat y o Consens spro
sitem iak daley postąpiemy. Jegoż Expedi: watem Datu
rzyna nazad do Wilna przez Kiejsy Jego Imć Pan Marszał
ka Jyb: aby był tasiaw na Interesa mię do niego przyiechał
kroliego nie dopuszczał mię owsz wydawał Jegoż był u
mnie z Uczty Imć Pana Podskarbiego Branskiego z Imć Pany Zmiewskimi
Woyskim Branskim

Jegoż datem Plenipotencyą Imć Panu Zmiewskiemu Regentowi Ziem
skiemu Wileńskiemu y Imć Xiędzu Antoniemu Scholastykowi Kapelanowi
mojemu do Odebrania przy Imć Panu Podskarbim Zamoyskiego

Ta Podaney Plenipotencyi Zostawiliśmy Imć P. Regenta y Imć X. Theologa
o Branskim Obligując oraz aby po Odebraney Summie Jechali do Trocieniey
y Ktorym datem 15 Stycz. Dokumenta na Dobra Neyburskie do do mnie
stan w Trocieniey Jego Imć Pan Podskarbi Nadworny W. X. Lit. oraz do mnie iż
następnik do Imć spieszyć musze Dlatego sam stanąć niemogę Jednak co
ma in Comissis Jego Podskarbi aby się Imć X. Theologowi Ktory Sekret Za
chowa y mnie do niego

Tegoż zostawiwszy Jmć X. Idzia Theologa y Jmć P. Regenta w Branszu Jechali
śmy na Popasy do Rosek na Noc do Zabłudowia
W Śta. Napopas do Grodka Miasteczka Jchpw P. Wrzesteńs, z kont postali
śmy Kleinicha koniuszego naszego do Grodna respektem Starey Hanay
na Słyp y pisalem do X. Idzia Suchodolskiego Proboszcza Grodzieńskiego
ieżeli możem mieć stancyą wedle niego
Tamże wtym mieście Grodnie przyiął Strzelca Dydycha Hiemca rzeźbarow
szy mu aby przyiechał do Mereczą
Tegoż jechaliśmy na Noc do Starego Dworca Maiętności Jch M. Kasztelana
Mińskiego Brata naszego
W Śta Zrana obiad jechaliśmy na Noc do Czerlony do Jch Jmć. Marszałka
W Nd Lita gdzie przyięci zostaliśmy Jch M. Kasztelana wsz. Brata naszego
tam y z Jchmć dla Swiąt y pomiarkowaniu się z Jmć. Marszałkiem Litewskim
za Elekcyą terminu, dla Napisania zas Skryptow przyiechał z Wilna Jmć Jeśmana kanon
rego ustawę nowo grodzieńską
Tegoż Chuśaten jechaliśmy na Całą noc do Jeziora, Jmć. Marszałek Obligował mię abym
się wstrzymał do Jutrzeyszego dnia Exkuzowałem się Kliską na ten przyczynę
Lepszą Antè Comitialną Reposui ex przeto Jmć nie omieszkał
mogę postać zawsze czego prosiła Zabłaniając mnich kimś daléj za mi ść na
ex Superswadowałem
W Śtma Leżeliśmy zatem Wszem iść na noc do Zabłudowa a Jegom kazałem się
wstrzymać w Jeziorach
Tegoż Śta Conferencya Jchpw Dobrodziejow rationę pomiarkowania się z sobą
Depmentiał Jmć Marszałek Litewski ex Jmć P. Starosty Bobrujskiego mowa pertur
delikatnej Deposui Pewien my ex wraz Kiedy Ustak niedaleko do Stanimo Byłem
napisał pod ich kontrowersyą Starosto nasz aby z Jchmć do Mię do Zabłu
Obligując P. Starosty Bobrujskiego aby tamże przybył, gdzie mieli inchware swoje
tium Suum
Tegoż przybył Jmć P. Generał Urbanowicz z Grodna do Czerlony do Jchpw Dobrodziei
Tegoż doszła od X. Rzeczyckiego y od Jmć Pryncypała Klucz y Pismo ex
rzecz ex wstawienia Hrabstwa Hor Horeckiego do pomocy nie omieszkał tak
na Conferencyach z Ministrem Moskiewskim jakoteż napisał Pan Bóg
Sejmie Grodzieńskim. Tegoż Stanęliśmy w Pilarzach kardynał moiey
nazwy
W Śta Stanęliśmy Rano we Mereczu gdzie zostałem Jch Kleinicha ktory powrócił
z Grodna z relacyą iż by X. Biskup Połocki Proboszcz Grodzieński na Stół w Brobosk
Starey Kanclerzy koronney, Inne Instancye wszelkie się zaczęte, stały próżne
nazad przyniósł które mi dał na zadatek
Tegoż wyjechałem Kleinicha znowu przodem dla Dania Nadeszłego Pisma
Wielgiewskiego, mieszkałem na Sejmik do Trok ktoremu rzeczona
ten aby przodem na rzecz wszystkim przyjechał do Trok
Tegoż wyprawiłem Michała Wereszczagę do Jch Wołodkiego y do Jch Pawnego
do roszę ex Spiżu na Sejmik stanęli Jchmć Upraszaiąc aby tam
mie nastawiali subsidium y Kleinicha na Instancyą moią y na mnie ta sprawę
Tegoż była Cała Magdeburgia Mereczka z Cum pretulacyą Woiewodztwa
W Cz Wyjechaliśmy wespół z Jegom z Mereczu Rendezwous
na Noc w Branach

¼ 10. Jechalismy do Ley pumskiey karczmy napopas, gdzie widelismy
z JW X Inflanczen W O.G. Bernardynow ktury znami Jad obiad.
Panoc Jechalismy do Trok, pod samym miastem wJechalismy ze Zgo
ktora Jechała do Folwarku Dominikanskiego Jazas do miasta bok
niedziedzaiąc do swoiey Stancyi Jechałem Zuizytą do JW Vicekiego
Ciwuna Trockiego y do JMP Hetmana Inflanckiego. z ktorem Jechałem do
JMP Janusza Pisarza Ziemskiego Trockiego. Col JW Vojska Jechalismy do
Domerka Woyskiego Trockiego Vbyszy tedy Jeby Panowie brzedniey de
klarowali się bydz przyiaznemi y mu[illegible]wac Ord Vbytkie. difficultaty
abym bez Zadney kontradykcyi Panow dnia Jutrzeyszego Posłem Vna
przyszły Sejm Indzienski. Jeszcze nieznierny był y plac Skota

¼ 11. Jechalismy się wSpicy nad Mse do Dominikanow. Tamze ew
Josiele Na dzien wielkiego nie mogąc do Zamku Sejmikowa
lismy gdzie bez Zadney staymniejszey kontradykcyi zostałem Posłem
z JMP Janusza Pisarza Ziemskiego Trockiego, na ktorym Sejmiku
Deputowanym był JMP Karmin Jozef Vbolski Ciwun y Sedziemek
wJpow Trockiego. Po perdzielowaniu publiczney Zapomiet
dosiebie Caty Seymik Caty dzien z Jedzeniem a Traktamencie
y Obiedzie dobrey, gdzie przyszły y Pan Ciwun z Mlina zeszytkie
mi Inszemi przyszedł wszytko co koleiek miał JP Comissis
y z Rawiemnik przyszedzono Wszelkie Wittualia

¼ 12. Slał Instrukcyą nam Posłom ktorą ktorą ar kiedyszem
Samy Zalecili, atak poszłismy Wszyscy na Zamek gdzie
po przeczytaney podpisali się wszyscy Oboy JJ Vrzędnicy
y Szlachta, y ten dzien Caty wszytkich trakterowałem, z Zam
kow odebrawszy Instrukcyą y pożegnawszy Jachałem do Konar
skiego y Grodzieńskiego Nowe

¼ 13. Dowiedziawszy się JMP Dąmbrowski Marszałek Wsko mieni
wszichał z Wilna przeko mnie z JW Panem Pstrokońskim z kongratu
lacyą dosłanie pańskie Seymikowe y Funkcyi. Dałem mu się
Compertować Zemno wszytkich Interesach Publicznych gdy
y Jan został pesten zpta Vrzędowego, Atak Jechalismy po
potem z Sobą do Wilna gdzie Panowie byli Ziezdzą, a JMP Kaz
Sapiezińskiego Biskupa Smoleńskiego JP Kasztelana Witebskiego y Innych
Magnatow natenczas tam wbitnie rezydujących. Ktorzy wszyst
scy Ukontentowali funkcyi Sobie

¼ 14. Niebyło nic osobliwego Odpowiedzieć sobie

¼ 15. By Wmnie JMP Leszt z ktorym konferowałem prosząc ażeby Zaci
ghał na Swoy kredyt wSydzie Deputowskiey Do Tyszy na Vspokoienie
adratione Camin Hor Horeb in casu dosiu Traktatu, wzyą się obligował
JP Leszt Tyleby miał wczesną odezwe kilku miesiącami

Kodak Color Control Patches
Blue Cyan Green Yellow Red Magenta White 3/Color Black
© Kodak, 2007 TM: Kodak

116.

Q16 Pisałem do W. Marszałka y Posłów w X^to Maymiq^o
o zostałem bo[ść] bez żadnej kontrakty Małżeństwa Trzeciego przez
Jmć Jchmć Pana mego Łaskawego: a tylko mego Pana de
klarowany sobie na Starszą w Rodzie z tą Expedycyą Wypisałem
Joannę Szella y do Jmć Xiędza Pisałem prawdziwe Jeśli nie mo
gą mieć Panej innego delikatniejszego dać Talenty bitych 300.
Tegoż z gudzien^o z JP Jgnacym Marszałkiem Litewskim
względem Winnego mieszczan odemnie Czego prosiłem prosby honora.
Panej Dąbrowieńskiej do Jchmć Pana mego Czego też Matkimo
ich nie pytałem Reszty niezapłaconej Summy.

Q17. Pisałem do Xięcia prymasa y do Jmć P. Kaspara go Sekretarza Xięcia
Jmć przypominaiąc item Interes moy Hreckii
Tegoż konferowałem z JP Panem Leuttem o tym co Interesie
tu bez Specyfikowanya który nie admiemy deklarował Xięcia
Jmć gdyby w czasie dał niedziel
Tegoż Pana Imć Pana nakłaniał Jm P. Tarłowskiego Kuchmistrza Marszałka Trybunał
y do Jmć Pana Jmć Marszałek Compositi jakoby z Jmć Panem
Deputatami który przy dobrej ochocie bawili Pomieszkanie do Putnowy

Q18. Przyiechał do X Theologa y do Gr^o Panie jmć Pan Regent z Pan
skim który był gdy Trybunał u Jmć Pana Podskarbiego Nad: W.X.L.
Przyiechał Pan Sum^e a JP Ordynata w Branicy zebrano
Oblig^o tho złot. Czerwonych złoty 40 Thal Gdańskich Wypłacaiąc Pan
chowano

Q19 Był Umarł Jm P. Buchowiecki Podczaszy Inflancki który był
mnie przyiął podczas mieszkania Pogrzebu do Czerwonych złot.
z raz chciał mi Jedenaście przy sprawie Summy, niechciałem
onych akceptować chyba pozwalnych Sprzedaży nabycie Datem
Oblig^o tak pamiętaiąc nota Wstempił mi 50 Czerwonych złot.
pałkowałem mu zaraz Dyspozycyą: a 50 Czerwonych złot.
odesłałem onemu do Stanej: który mi y Oblig^o my Umarł
Tegoż z gudzien się z JP Kawalerem Ryb: który miał w
Lewkowie sobie Transundowany Oblig^o na Summę Talb: 470. Starego Pieniądza
Jasnieniem odemnie Anno 1719 Kwietnia 2: dnia, za pewnem mieszczeniem się z JP Kawalerego Pana
waz Oblig^o przy czym zgudziłem się za Czerwonych złot 200. który odesłałem mu z tym
y zastrzegłem Wszelkie Sukcessyą in Casum Impetycyi Jakiejś

Tegoż był u mnie Jmć X. Kanonik Wieleński C.R. Dominikanow prosząc kontry
buicyą mieszczan y o Dyspozycyą względem nieopłaconych legacyi tak przez Antecesso
rów moich od Roku 1633. aż do roku 1719 JP. Sobieskiego Wdy Sanockiego do
mej jakoby Jm P. Hilarego Sobieskiego Marszałka Wielkiego post-fata których Siostra
Wnosła pretensyą konwentom Derezyńskiem ponieważ Jego Sobieskie Ledzie
moj nietylko nieopłacali Summy kapitalney ale też prowizyi Quotidianey nieodawali
owszem ciągłego Summę JP. Hilary Sobieskie na Obligacyiny Zapis który Zaciągnęła
Joi jest Kiedy Tysięcy złot nieopłacaiąc regularnej Kontrybucyi Hilary konwentu Derezyńskiego
Wiąże że po Obraniu Jmć X. Stanisławskiego Doktora Sacrae Theologiae na Prowincyi Ruskiego był ta że
neralna natenczas Kapituła, pro possessu Całej Kapituły mediacio Servadis Servandis re
presentuiąc Długie fortuny Maiące Byte y one Kontrybucyą które Jedna Część do Skarbu się
Jego Jmć Xiędza Dziekana Drugą Xiędzom Misyonarzom który Jego Sobieskiego Onerowali, albowiem
cokolwiek Jest usposobiony ta z starania mego. Atak Wymazałem Moderamen zeby
chciał Wtrzymuie z kapitału Znaczną Część Lubiąc pomnożyć. Deputował Jmć X. Prowincyał

Dominikanie Derezyńscy

Iż będąc proponowaney Sobie definitywy jakiey Lubiesz będzie oznaymie nie
omieszka. Attalo pożegnawszy się odiechał Odemnie

1620. Posłał Jego X.M. Prymas Attę Aleja Prokuratora swoiego aby z Dekretem do klasztoru
Dominikanów całą definitywą zgromadzone orzeczenie odniosł. Ten zaraz
tam wyprawiwszy z sobą JW. Antygnieńskiego Starostę Kalisz. y JW. Bonyne S.K.M. Jdąc
przybyszy orzymałem złyskanie Exkuzyi: tak Exkuzyi
Uiderlakow, aby na bazie należytych Prawa Jey ponieważ nowa Kadzie fundacie sobie for
tune odeymuie od Dietrzaweow zaraz pewnym Prawem orzeczone orazy znaczne dłużne
długi Jchmci dobrodzieiow Kapitułę mieli ważąc oraz pieniężny koszt po Subsidiach
Do minika rożnych. Zaczym Jeżeliby niebyło Moderamen Jaśnie Jchmci tedy do Ugodliwey Kamsalucyi Zakon
nie Dekwatorzy nie mogli. Podługich dyscepta cyach y Processach po Expe
rowaney Attę Jan Jchmci Prymas ad Senatorej: Leżaiąc Jego Xcia Prymasowskiego
Felixem Uiśniowieckiem Prokuratorowi Generalnemu Spraw ażeby wszystkie
Dobra manta należące do konwentu Dereczyńskiego wraz przynosił pokutne gdy
poszedł do celi do instanti powracaiąc prezentował wszystkie pretensie Compro
baige Dobra mentami, Jmprimano. iż w Roku 1633. Maia 6ta dnia Zeszli Fundato
Jchmci Panowie konstanty y Zofia Kapiczanka Sokolinscy małżonkowie Uniwersalne Panom
sey na prawo Uiderlakowe z Wnieszeniem na Folwark kupnoby y Wieś Zolwiczkow do Dere
szyna y Antecessorow Tameczney konwentu Dereczyńskiego trzech Kotłow XL Domin
karow pożyczyli Summy Tysięcy złtch Polskich deklaracyą co Szczerze po złtch Cztyry
sta przyrzekaiąc Adinterim w Roku 1637. Maia Augusta 23 dnia Czedami
Jchmci Panowie Panowie Małżonkowie Testamentowo dyspozycyą
Dereczyńskiego Tysięcy złtych Polskich na kosciół y Konwent Dereczyńskich Wniesieniem na Sok
wark Pewno Maiąc nieszczęśliwą pamięć Pani Zofia z Kapiechow Sokolinska Wdowa Panowska post
1640. Maia 9bra 17 dnia Jey Pani Zofia z Kapiechow Sokolinska Wdowa Panowska post
Fata swego Męża Kobronie pomienione Dziesięć Tysięcy złtch wyżej specyfikowane z Dozwa
Exekucyą prowizionalną 400 złtch. post hoc w Roku 165 Maia Junij 16 dnia JW. Jnstan
Alexander Hilary Sokolinski Pisarz natenczas WXXX Ojciec Matki Mojey Zapisał złtych
Tysiące złtch na Kozaniec Uniosłą to dom swoy na Folwark Panowszczyzne z Browizą Kroczną
złtch 320. Takym tenże JW. Sokolinski w przed Pisarstwem swym a potym Marszałek WXL. w Roku
1675. dnia 27. Augusta Czynił Testament specyfikuiąc Naprzod Exekutorem Dekretu
Jnkuper ex Hipotheca Dziedzicznych wiosek Tysiąc złtch Polskich a Jey Exekutory Kaminskiego de
Domo Sokolinskiego 3000 Tysięcy złtch Denique ad pias Causas 9000 Tysięcy złtch Zapisał
na pomienionym konwencie Dereczyńskim Combinando in Summa Tysiąc złtch Polskich specyfikowa
ne Kapitał Jeneralny Summy Dwadzieścia Pięć Tysięcy Seyerspendam Małżonki Dere
czyna Obbarowuie. Po prezentacyi takowego Testamentowego Dyspozycyi w Roku 1696.
dnia 20 Marca S.P. Jego Dobrodzieia Matka moia na Osobliwey dwoy Obligacyney Za
pis wieczną Ledm Tysięcy złtch Polskich Kolegiat konwentu Intermino designato Nieuyszczała Jego Xcia
per wieczną Tysiąc złtch na Folwark Kuntuniże z Obowiązkiem y Opisem iakim y gdzie Zadowoli
nienie Wolno te Dobra in apprehensione Wziąć y Trzymać aż do Oddania wespod
rzpieniężnych summ 7000 złtch. po Niedotrzymaniu Terminie prezentowali Dekret Con
tu maiący w Sobie Obligi mamy w Roku 1701. dnia 3 Marca na Jchmci Dobr. Kantorowe Moich Wią
rzące przytym y dawniejsze Antecessorow Nieuyszczone Legacye y Uiderlaski Wszystkie
wyżej specyfikowane. Prezentowali przytym y na mnie Obligi mamy Boże Ser jakoteż
y Zbrue moią osobliwie Dekret in Anno 1726. Sowdy tkich Dyplomach y Braconych
Beneficiach powtorny w Roku 1727. Takoż informationi na bazicyą do Szesna
przyborow Dekretu y Posiadłości należytych Małżonki Dereczyńskiej. Posiadczone prezen
tacyi Dokumentow y Kopiami należytą Exmat Jmci X. Prymas o Całkowitą Kapitału
y Niedostatku Summy pod Mierą J.O. Jmci P. Sokolinskiego Marszałka WXXX Deposu
iż Akapitale ani Myśli potrzeba abym miał oddawać gdyż sposobu żadnego nie
mam y co czynię, Opieto ex pijo Zelo aby mogł subleuare in extremis necessi
tatibus potrzebie Antecessorow moich Sługy mogą Katunku potrzebuiąc a nie mieć
Lubo przyszłey fortunie rezelowac się nad mogę napewno tworzą pomnieyszy Stora pa
Aktualnie dopiero Konwentowi Dereczyńskiemu Od pomienionych Jmci Xcia Sokolinskich
nie iest to rzecz Władzy mojey Dobrze wiadomych Uiderlaskow y Legacyey, atym bardziey z Summy
Ostrzegaiąc to ipso Kapitał by musieli Intraty dobrowolne Odpowiedzieć Jesteśmy nie Chcący
Opisiadaiąc Jego Xcia Państwo wolni rzeczach niżey pomienione Obligacyi Fundationis y Testamentu
Sowie

Jurich, Obligacya Testamentowa Sonatt aby Summa ta Xży była Oprocz kleynodow y Sprzętow ktorych Numeru nie było przez Dwadzieścia y kilka Lat, ażeby przez ten czas pozostałych jeno Rezydowała Kapitał ab Bona Ostawione, y te dopiero na Stały jakowyś Interes nie prawowali Xżęta; Subsydia zaś tym zesz Inter pomeper Census Nieidil. zaczęli pretendować zaległe prowizyi y wiele Innych to reflexyi które opisuiąc zbędy dla wzięli. Po Całą dziesięcioletnią bawił dis cepatacyą abutting magno sudore et labore Rzeczony tandem zaległości Naty Wizey Expromowanych punktach. IZ akceptowałem summę Generalną Antecessorow moich Trzydzieści pięć Tysięcy złotych Currenti monetae Wilno by nałer Maiętności Derezyn, dałże Rdsprotensyie dotąd tem bez dowodu nie regulowanie nabitorey summie Schey Xża Dominikanie poprzestawszy onej tylko na Derezyńskim przyjęli. Xżęta zaś Subsegretus Exekucyą tego Kapitału przez Lat 12. per Lex Actenso Unii y Koszty konwentowi Derezyńskiemu płacić obowiązałem się. Dania na Szpital Derezyński Unii
W Szpitalu Derezyńskim
postuq Circumscripti antecessorow swoich zbożem y pieniędzmi Uymowaną na złote pięćdziesiąt Corocznie rzędowi Derezyńskiemu dodawać Lubmitowałem się. Impaya zaś tych 12 Lat po mienionych Trzydzieści pięć Tysięcy złotych Latami per partes Notabiles to iest po złotych Ośm Tysięcy bezdzie czasu Klasztor Derezyński prowizyi, a zatym za Dmnieszeniem Kapitału y prowizyi a tey Xięży Proboszczy ma winny powinna zte Jednak precustodiya. Że jeżeliby co pozostałey summy po czasu Zawodu Expłacenim prowizyi residuałney tedy przez talowe wypłacenie Zapis approbuiemy Odnosząc względem Sanitatis respty Summy, za danemi nie mabyć poczytany. Prowizyą zaś Zawsze złote Lata Dmorzyły y ono Administrowały Xżęta Dobrodzieiow Kościoła Unii mich ziemy płacono wten Sposob Contentowałem się. Jest Zatem Dnia Dobrodzieia Kościoła Roku 1729. który konczył się w Roku 1730 w Dzień Ś. Wszystkich Ś. Bymskiego Expetuq Prowizyą Dwadzieścia złotych Rocznq w Dzień Ś. Michała Ś. Bymskiego w Roku teraźniejszym 1729 q 29 Septembra Oddałem Contis
Do Michała Ś. Bymskiego w Roku teraźniejszym 1729 q 29 Septembra Oddałem Contis
W Dominikanie Derezyńskiemu obowiązałem się. Za dalszych Lat następuiących Lecz dwoma Latami, pierwszą na Ś. Michał w Roku 1730. Trzydzieści złotych Drugą na Ś. Jerzy w Roku 1731. takoż Trzydzieści złotych z tak Consequenter na kazdq Kate po Trzydzieści wypłacać punktualnie opisałem się. Względem zaś kuntentu Summy 1060 złotych przez Matkę moią uczynionego bezpro zrete dobra Zostaią w possessyi Jchmciow XX Dominikanow Derezyńskich, przy Obowiązaniu tego Folwarku kuntentu y te 1000 złotych mabyć Oddane Sine ullo Censu Obligo Zas Xży Dobrodzieia Brata mego na Summę 2000 złotych jako nie na leżący do mnie Sukcessyi do Wspomnienia się Zostawiłem. Sufragia Zas wszelkie pustuq Zapisow y Testamentow Antecessorow y Fundatorow Cntu Derezyńskiego Arbitrio Executorum teraz et in posterum Wypełnione być fide et Conscientia Expedita Swiadectwa Jchmciow XX Exhibitorow Klasztoru Derezyńskiego y wszystkich dotąd Interesy pod pisanego Plenipotencyi, jakowe Obowiązałem się. Do Kwitacyi zaś y Approbacyi aduenbiem dany wth 1729 q 9 Julij podpisałem się zextradimus zaś sobie ab Xżęta wstępne ze Lth 1729 q 23 Julij Za bycie Marszałkowstwa na teraźniejszy Sessyi Assessora Tarkowskiego in absentia Jmci Xięcia Kasztelana Trockiego

§21 Julij Im Pann Dąmbrowskiemu Marszałkowi Kiiowskiemu Kapitału Summy
wypłaciłem Siedm Tysięcy Sześć set złtł Czerwonemi złotemi Kazdy Czer złtł
rachuiąc po złtych Polskich, ktore to Summa Akta Wszystkie Papiery do Archiwum we
spot zprzedzeniem prawnym y kwitacyą dał ktorą miał przy sobie w Trybunale
Ta kwitacya Oddana Admodum Ill. Borzęckiemu do Przyznania
Imć Pan Leżentan Zmiejowskiemu Oficerowi za Obligiem przy
Jeziernicy ad Rapam Summ dwa Tysiące Sześć set Osmnaście złtł Za
wypłaceniem ktorey Summy Wrocił Oblig kwitacyi zas nie dawał Daiąc to
za iż nie ingrossował w Xięgi
Tegoż Imć Panu Szemiotowi Stolnikowi Oszmiańskiemu Za Obligiem Ky
płaciłem Trzy Tysiące dwieście złtł ktory Wrocił Oblig wespod
zprzedzeniem prawnym na tym samym Obligu Ky Pan Stolnikowski
twał z Odebranej Summy
Tegoż Imć Panu Michałowskiemu wypłaciłem złtł Tysiąc trzysta dwa
grosze dwadzieście Za Obligiem per Successione Spadłym z Imć Pana
Samuela Rzyszczewskiego, ktorym to Imć Panem Obligiem tym wespod z pro
cederem, kwitacya zas Wrocił Imć Borzęckiemu do przyznania
Tegoż Wypłaciłem Imć Panu Kawęckiemu Trzy Tysiące Sześć set złtł Za
Obligiem służącym z Imć Panem Stanisławem Szczuckiemu post fata zas Jego
od Sukcessorów Klary Za Odebraniem ktorey Summy Wrocił Oblig wes
post zprzedzeniem prawnym kwitacyą zas dał przyznany w Trybunale
ktory obowiązał się zastępować y cum[illegible]ować od Sukcessorow
Imć Pana Stanisława Szczuckiego
Tegoż Dał Prawo Zastawne Ziemiańskie na Maiętności Zelwy y Je
ziorce na Siedmdziesiąt Tysięcy złtł ktore Wziął w Branie Ksiądz
Edlat Jmć za mocy Ordynat, tez pomienione Prawo przyznał
w Trybunale
Tegoż Wypłaciłem Jeszcze Imć Bernardynom Imć Michałowskim Za Ob
ligiem dany Ky Pannie Szemiotownie ktory Testamentem Leżowata
pomienionym Imć Panom złtł Osmset Wrocił Oblig gdy kwitacyi nie
brał bo nie Alligowany ani zprzedzeniem prawnego nie był
Tegoż Wypłaciłem Oficyi Przed do Dereczyna
§22. przyiechała Ky Panna Star. Der. Mankasztelanii Połockiej zdała
Tegoż Wypłaciłem Imć Panu Kolędzie Dwa nascie Tysięcy trzysta
trzydzieście złtł Zamptacenem ktorego to Kapitału wespod zpo
wiedzeniem Zupełne Wrocił Oblig z procederem prawnym y kwitacyą dał
złożem na przyznanie
§23. Jest Dekret na Sądy do Trybunału przyznany do Dominikanow Dere
czyńskich Appellowany Expensso Imć X Albert Bohusz Brzeg Dere
czyński y Imć X Trybunalski Jenerałis Lausan Niskomirski Felix ad
in Liber przyznali Wzaiemny Skrypt wyżej specyfikowany

Dominikanie Dereczyńscy

Kodak Color Control Patches
Blue Cyan Green Yellow Red Magenta White 3/Color Black
© Kodak, 2007 TM: Kodak
inches cm

120. Tegoż Chiaterm przyznał Ichan Xży Pianum Scholarum Fundacyi mo
ży Wileńskiey Pałac cum attinentys na Ś. Duską Ulicy prze
Do minikanow Ord. Sanctiss. Corp. na teyże ulicy Ziemia Wołowi
będąc Partykularem stellum W.W.O. Jezuitow fomentował
Deputatow aby byli contenty temu Przyznaniu nie mieli
By Uniwer Patron Ord. Wereszczaka Opatrzony Altho Pian
żiwm było żaden Deputat nie brał do Namowy co Widząc
Ord. Ks. Piarscy prosił Sam do Namowy Ja mam Jednak przed
Zasiadaniem upraszał Ichtl. Jednak iż te moie pompatame
non prindicat w niczym Przedtym gdyż za Pałac
Yakimerem zapisnie Jedne Ruderu nie masz w tym
Rzpitey Vtrebbe a nie dosyć y Wszed Odrobe Jedni
Miastu gdy wszytko reparowano będzie, Jandel Jako
nie godzi by się brać do Namowy Ks. Piarscy bo
Jest Stuga Trybunat u Jednak dispensuiąc z tym do
Namowy reprezentował Ord. Ks. Piarscy Trybunatowi
i że to się Jedney prindicij Uniwersitati nie ma bedzie
dissidenci. Schol rozumie nie zabezpieczenie między Studen
tami o wczoraj jedne Kacs do tego iż Wszystkie de
A owczoraj frivolas rationes dawał czyzano
Fundusz nic nie widzi co by było contrarium
Jandem pozki per plurality Votow prawo
no przyznaie y przyjęcie na fundusz co bardzo
merkuiąc Ord. Ks. Piarscy sobie być contenti
na ms ze swego nie dokładać po promulgacyi de
kretu przyznanem W.W. OO Pianom Scholarum
y przyięciem na Fundusz opisitebat y Ord.
Ichanskich Ks. Trybunał Mohilewski Administrator
Kalendy. Zgromadzony. Tosię działo in absentia Ord.
X. Oza Kamińskiego Starszego natenczas Scholarum Pia
ktury odiechał na Kapitułę X. Theologa do Kiiowa
Starania.

Tegoż przyniosł złotnik. Kielichów dwa
Kielich srebrne nabożych zrobienie Dalismy
rzne Stare srebra Zadołożenie iednak mało niedo
srebra y robotę Zapłaciliśmy 504 złp.

24 Pisałem do Ord. X. Oza Prowincyała Pian Scholar. Upraszaiąc
aby dał Inspektora na Ord. Ks. Piarskich Kolegium Nowogrodzkie
Zdrowia o Kamienicy Skotney mieszkaniu gdyż Chiaterm
Certum gwarant Dan amicitiæ Vicissitudinem

25. Był JmPan Sawicki Pisarz Ziem. Wilenski Umnie z JmPanem Kasztelanem Sędzią Zmolenskim dla pomiarkowania azeby JP Kasztelan Brat koniuszy Trocki nie tamował aktywitatem na Seymie za Dekretami

Tegoż dałem P. Jasowiczowi Złł 216. residuitatem odłożyłem do przeszłey Kadencyi Wilenskiey

26. Nic niebyło osobliwego zachorowałem trochę gdzie toszkiem bawiłem się

27. Był z wizytą JmCi X. Zienkowicz, Tegoż Jadłem Obiad u P. Mejera kupca Wilenskiego z JeyM.

Tegoż znowu był Umnie JmP Sawicki Pisarz z JmP Kasztelanem Sędzią który pretendował azebym dał Bratu Tysiąc Złł aby nie tamował aktywitatem na Seymie za Dekretami na co się nierezelwowałem

Tegoż był Umnie JP Mieuta Starosta Symiliski który prosił azebym z nim jechał do Trynitarzow na Kombinacyą reposui iż ten Interess barziey non Succedet ito gdy mam przeymować te Summę od nich radziłem żeby z Inszemi przyiaciołami jechał jak się de quantitate zgodzę dopiero Ja zjadę y będę tentował aby się kontentował odemnie przeięciem Summy y Punktualną prowizyą co rocznie

28. Pożyczyłem Mejerowi kupcowi Wilenskiemu Czer. Złł Sto. ktore miał mi oddać podczas Seymu Grodzienskiego

Tegoż Panu Głembockiemu Pokojowemu JP. Kasztelanica Połockiego Czerwonych Złł 2. Item JmP. Kossowickiemu Pokojowemu memu Cz. Złł 2. ad rationem Surgiettu

Tegoż JmPanu Zarankowi Star. Kotelskiemu y Samemu pożyczyłem Talbitych Sto na ktorą summę Wziołem Obligi od Oboygu.

JP Kienikowi Oddalaiącemu się od nas Dalismy 216. Złotych

Kontrisarzowi Zacyne przerobiono y nowo brano Złł 288.

29. Wyiechałem z Wilna szczęśliwie na noc do Sołtaniszek

30. na popas do Zyrmon na Noc do Radziwoniszek

31. Jechałem na popas do Orla nocowałem w Szczarze

# Augustus.

1mo Stanoten w Dereczynie. Tegoż Jeshaten do Zelwy dla Ufundowania Jarmarku

2da Przyiechał Jmć X. Archimandryta Dominikan

3. Vstanowiłem Jarmark Sawszy Chrześciańskim Superintendentio dla Ugrupowania wielebnych

Tegoż niedaleko Jmć Pana Zella wprowadzono Jmć Pana Bykowskiego Rotmistrza z Regimentu na Lidzkie

Tegoż Przyiechał Jmć Pan Brzezdzieski kasztelan Inflantski ichtenem Datem Stancyi wedle wsi

4ta Jeshałem na Nabożeństwo do Dereczyna w Dzień S. Dominika gdzie słyszałem na Nabożeństwie y na Obiedzie XX. O.O. Dominikanow, po Obiedzie wyjechałem się na noc do Zelwy gdzie jadąc spotkałem Pocztylia, Ojca mego z wiadomością bo iż Pan y Pani mają być na Jarmarku

Tegoż przyiechał Jmć Pan Zell Ichtery został już Leśniczym nowego y tak Superswadzać musiał

5ta Przyiechała żona moja wespół z Jmć Pan Wł. Wołkowyckim Bycem Dob: moim y Panią z Grodna ichtora Jeshała z Wilna prosto do Stancyi na Seym, Tegoż przyiechał Mirbanowicz y Jmć Pan Epenesky Pułkownik

6ta Pisałem do Jchmć XX. Pieniężnych ażeby chcieli przyiechać do pokazania pretensyi swoich względem Dobrego Bycom mieszkającym ichtory się Reformowali na Banicie taki na Summę 40000 Złt. z przepisem Obligacyiey Jmć Pana Radziwiłłowskich

Tegoż Wrocił się z Kowna Jmć Pan Sekretarz Koronny z Jmć Panem Kanclerzem Litewskim

7mo Nie nie było Osobliwego cały dzień Stanęliśmy w Kownie

8vo Najęłem pałac Sztuczny u Jmć Pana Dobrego Bycia mojego na Seym komu Zapłaciłem 135. Złt. Złt. za eo in stanti

9na Odjechał Jmć Pan Dobrodziey z Samego Rana po sprawowaniu Nabożeństwa na Jarmarku, do Grodna

Tegoż Ordynowałem Jmć Pana Sokolowskiego Pułkownika mego za Kapitana aby Dekret ten Pałac y wszystkie Officyry do niego należące pułku Kontraktu

Tegoż Kupiłem Koni 2. jednego Turechiego drugiego Arabskiego z Szermierzami Kozackiemi Tatarow Litewskich za Talerow 90. y Sukna Granowskiego Sonsowego Łokci 15.

121a

Kodak Color Control Patches

© Kodak, 2007 TM: Kodak

Blue Cyan Green Yellow Red Magenta White 3/Color Black

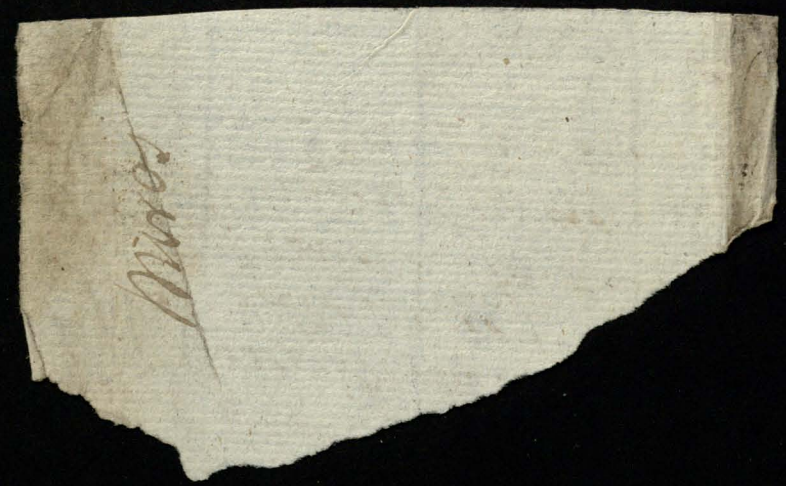

§10. Bezmyślem Konwencyey z Jeho Panami Zastępcami Prezesem
y Sądzącemi Braci Xiędzmi y Za Obligiem własney Imci Pana Samuelowey
Abrahamowicznem na Tabl. 556. przyznany w Trybl. ktory per transfusione
dostał się post fata Imci Pana Abrahamowicza do Tabl. pomienionego boiest
Floryana y Jerzego Abrahamowiczów z procederem prawnym. Między rzeczą
Stefana pomiarkowaney się z Jeho M. Panami Zastępcami y Obligowa
ney się wypłacie Sumy 720 FB. Inkludowanych prowizyy y Expensa
prawne z terminem oddania na Naj. Panow Imm. nikrato w Kolen
1730. in Casu zas nieoddania in termino Zapisu y procedera in
suo robore et Valore Zostaniem Jeszcze przy Tabl. Pana Samsona Lu
boszanda na Jarmark
Tegoż dnia Imć Xdzu Błażeyowi Błażeyczom Szczepanowskiemu Ekon.
Prad: Predicatorowi Generalnemu Za Obligacyą Imci Szumskiego Xdzego
Ziemskiego Wileńskiego Od Siedmin Tysięcy Złpl. odtegoż Imć temuż Xdzu
należycie wypłaconem prowizyą roczną Złpl. 490. Czerwonemi złotemi
rachuiąc Czerwony złoty po Złpl. piętnaśta Za Rok 1729 wdzięcznie
S. Anny S. Szymskiego a Kończące się w R. 1730 takowegoż dnia y termi
nu tuteyszego mego Imcpanom Sędziemu należącego Złpl. Tysiąc trzysta Za B
ligiem od ktorego Wzięto y kartę ktora iest in archivo
Kupiono konia u Imci Pana Brzostowskiego do Cugu mego rostego gniadego
§11. Zakłtorego dano Złpl. Tysiąc pięćset co instanti wypłacono ana
pięćset zas dano Obligu w terminie na S. Marcin w tymże Roku
1729.
Tegoż dnia Universał kupcom alias Tatarom Lipkom Sienkie
wiczom Łotmistrzowi y Ludzi chiem Pomocznikom na Sprowadze
nie kupców Tureckich z Rożnymi Towarami y ich Samych na Jar
mark Zelwieński zwrożnemi końmi y klaczami Tureckiemi
Tegoż Od Jchmci Pana Samsona Lubosanskiego pozwrocone Jaz
wzne rzeczy na Jarmarku ktorego był czas
Tegoż wypłacono Imci Xdzu Euzebiuszowi Nikiforowi Zelwieńskiemu Za
Custos Imci Xdza Dymitra Plebana Zelwieńskiego Annaty Jemu
należącey Złpl. 200. in Linea Dalszey Collatacyi
Tegoż Ichmci Pani Buczyńskiey Oddano się na Imci Pana Buczyń
skiego y za Jego Expensa z Folwarku Mikiejowskiego attinencyi od Barkału
bowa
§12. Sprzedawano Jarzyzna całemu Dworu y Baranę należące
Zapisano w Grodzkiey Xdze Dworu Całego Konnotowanego
§13. Posłano Umyślnego do Imci Xdza Jarguszki Marszałka Nadworskiego do
Stryszek z Kompletem iż Sam nie mogę odbyć Veneracyi
Spodziewaiąc się w krotce nadeymie widzieć się w Brodnie.
Tegoż pisano do JP. Jenerała Sługi w Interesie JP. Nawrzyskiego
Expraszaiąc aby wydał Chłopa ktorego Zawerbowali Żołnierze z Dobr
mich Dziekszyn
§15 Odprawiono Akt Weselny Jego Panny Siedzieszuny z Krawczyne
m naszym z JP. Lemiszkiem Stolnikiem Upity Rossieńskiego

Q16 Byli z Wizytą Dnia Imć Stan Wileńskiego Sama Jego trafiła
iż prosz[ą] o Marsz[ałka] niektórych jednak klejnotów znaleźli wkrótce
Tegoż pisano Obwieszczenie Za Jeneretem Kaleneij Nowy od Imć
Kasztelana Kowieńskiego Trockiego, na który Exekucya miał z Jechać
Imć Kasztelan Lekia Smoleński Brat Kochany
Tegoż pisano Listy od Jego Sprzeda na Starszki Koronne
Expretensij Obligow na dwa Tysiące Talerow Exekucyi Imć
Pod Zitowo mieć
Tegoż dałem Imci Panu Stanisławowi Czerlonych Złot 20. na
które Expiatzni Oblig dać alenja jego niechciałem ale Expresse
wziąłem Darowac
Q17. Przyjechał do mnie Imć Pan Stolnik Stupyński odebrał List od Imć Pana
Kasztelana Podlaskiego Instrukcyi Obligacie abym do pomogł
Imć Stupyńskiemu w pretensij Sprawiedliwej Jakiej miał do J. M. P.
Mirosława Wojskiego Rawskiego
Tegoż po niektórych Braci Kochanej z Imć Stanisławem Pisarzem Ziemi
Rawskiego Imć Stanisławski Chorąży Rawski wyprawił Szy wo
lere wstał do kolaski y Bóle y tak z tey Czasy nie nie chciał
Tegoż Pisał Imć Kasztelan Mińskiej prosząc Expotrzenie Akcia y Cugu
kuni na Seym
Tegoż odpisałem mu do Imć Kasztelana iż to uszyło nie chcie bronno
Q18. Wyjechałem z Zelwy w Kompanij z Imć Antonim Pazzo Nibkowiet
Imć Urbanowiczem Jeneratem y Imć Zellinet Zamben Lithuanicum
na noc do Pieseh
Q19 Popasowałem w Czerlonie Nocowałem w Tydomli
Q20 Przyjechałem rano Dzikinie S. Szczęśliwie do Indra gdie przybyw
y przebrawszy się Zaraz Jechałem do Koznych Magnatow z Wizytą
Q21. Nabobiedzie zas byłem u dnia Imci Kanclerza z Radzy rannie Obiad
Osiebie z Sobami
Q22. Byłem z Wizytą u Wielm y nakonferencyach prywatnych potym
w Izbie posłuchalej gdzie Zasiadł Sam Miejsce jako Poseł Mnstwa
Twojego
Q23. Pomnych Wizytach Item Jechałem na Sessyą po Sessyi był Ksze
Wojewoda Kanclerz Litte z Wizytą Mnie z Wielkim Honorem przyjął
Zemi
Q24 Pomnych Wizytach y Posessyi byłem u Imć Pana Wileńskiego nabobiedzie
Zaprosił mnie Osiebie był Mnie z Wizytą Imć Lubomierski
Pan Spiski Imć Pan Daniela Chorąży koronny po Sessyi zas wiele Se
nych Senatorow tak Koronnych jako y Litewskich Przyjechałem
y Posłowie od Xiążąt Pruskich Oznajmieni z tym Oświadczeniem
iż jeśliby Marszałka Seymowego mieli obierać Oświadczają się upr
Xiążęca Mość na Osobę moją. Informuję się jeżeli ta ich propo
zycya będzie akceptowana, Expesuri to Wielce mey honor wzbiaz
Jak Osobie jeżeli to się Xiążęcej Mości gotowemy Exekutorem Zdania mego Ko
Jestnwał dla dobra pospolitego

25. Powrocych z wizyty tak Cyste u Jmci Xcia Podkanclerzego w Xlte.
26. Zaprosił mię Xrz Bisknp Krakowski na obiad
27. Z Jechał się do mię Xrz Sanguszko JP Potocki wdk Kijowski
JmciP Opinski Kasztelan Witebski JP Mdá Betski y Pud Lestynski
y pięciu Jmciów Panow Posłow gdzie konferowali nic na ten czas
in materya Status potym konferencyi Delaten na Sessyą gdzie
wszli z protestacyą wielu JMM. Posłow jako Dyaryusz w Sobie
Sonat Seymowy. Taż Dnia Soluowali Sessyą do Poniedziałku
Obrawszy posłow do JMPanow Protestantow Oprawiaiące aby
wrocili actiuitatem Izbie Poselskiej. Stanęli Delaten na ten
do Xcia Prymasa
Tegoż Cystern Jmci Xdza Biskupa Smoleńskiego gdzie prod
pisali się do Manifestacyi
28. Zaprosił Cyster do JP Czarnuskiego Obozneg kor się
Exkuzowałem się stanym zdrowiem jakoż Cystern ba
wił się
Tegoż przyiechał Jmć Xiądz Kazanski Przeor Cysterski z pod Mszy
cum Instantiabus Dk Sapiehy Opata połuzuskiego
29. JmciP Starosta Spiski pożegnał Izbę Poselską z racyi Ex
kuzy swoiey
30. Pasterz Obiadował JP Kasp: Słuzebskiego
31. Od Jechał Jmć Xiądz Kazanski Ktory zostawuiąc ze mną ustne
Jmć Pan Bogusławski
Tegoż Cystern u JP Starosty Spiskiego y wielu Innych
na particularnych konferencyach in materia Status.

# September

1. Sprawiłem Bankiet gdzie miałem Siebie
Jchmć DD Potockich Ogromnych Bohuszowy Wielu
Innych Panow Posłow Kattydrem na
Ochocie Zebr
Tegoż Byłem na obiedzie u Jmci P Starosty Spiskiego
2. Byłem u Jmci Jmć Potockiego Wrzenda Rothymbi
y wielu Innych na Konferencyi
3. Rano Jechałem na obiad zas byłem u Jmci
Potockiego Starosty Lwowskiego. gdzie na pier
wszy mocno ciadły obiad przyszło na radę Siebie
y przy Kawie Jchmć y Siebie Starosta Przemyski
y Innych Wielu Posłow tak Koronnych iako y Lit
Jmć. Tegoż przyechała Jmć Xiądz Kazanski z Derewny.

Ex Sta Sprawiłem Bankiet na który był Jch MM Potocey y Xże Radziwiłł Kanclerz W.X.L. dobrawali się bydź ale JP Starosta Mścisławski gwałtem go wzwiódł z Sobą zaprowadził do Imci Pana Jmeliego Jedrak po obiedzie przyjechał do mnie z Exkuzą Zapraszaiąc mię nakolatyę do siebie wespoł z Żoną mią ale ten trochę był napiły Exkuzowałem się. Jedrak Żonę moią przywiózł Jchał ktorą asystował Imci Pan Pobereski Starosta Bełzki y moy Brat Starosta Dubieński, po obiedzie Żony moiey na Jedalb pełno gości z ktoremi do piter

Ex Sta Jedzie do Jcia Dobrodzieiego Posła Moskiewskiego z ktorym Conferowałem w Interesie Hor Horodeńskim dałem Oraz Memoriał Inscriptis ziele Za Starki odebrałem abiele mi należy Upraszaiąc aby chciał reprezentowaiąc Jmci Panu, azeby ten Samo Sumę wziął Zale Skarbstwo moge Oddać w czym dobrodzieiu się służyć

Ex 7bris. Dał mi znać Imci Pan Pouey Hetman Litt Oznaymuiąc ix iest na posłuchaniu Królewskim prosząc abym tam chciał przyiechać Oznaymuię Oraz ix Król chce wnijść w Konwencią o dobra nieburskie, y naznaczył Commissarzow od siebie ad Componendum hoc negotium. Jakoż Jedzie w Sobotę tego wprost do JP Marszałka Litt Ojca mego doniosłem mu ten Interes perswadował abym Jechał uprzedzaiąc Oraz kontenta moiego Jchmci PP Komissarzow Imienia Króla Jmci. Jedzie tego na Obiedzie Królewskim nie Jestem niczego, powiedziano mi ix w Poniedziałek przyiadą Jchmci PP Konferencyi jakuż przyiechał do mnie Jmci Pan Bystrzonowski abym tam przyszedł gdzie przybędzie znalazłem tam Jchmci PP Biskupa Kijowskiego JP Kembeha Kanclerza W.X. Litt Jmci Pana Cantorybiego podkanclerzego Litt JP Hrehorowicza Referendarza W.X. Litt JP Oleszczaka Kasztelana Nowogrodzkiego JP Jeniatowskiego Podskarbiego W.X. Litt Ojca mego JP Sobolewskiego Jmci Pana Kapelana Hetmana W.X. Litt Jmci Pana Ogińskiego Obożnego W.X. Litt.

Jednak miał ustempic na śniedanie do Jmci Pana Pisarskiego Ucieczy Trzeciej
perswadował Jch M.M Komissarze azeby JM Hetman nieustempuiąc
nigdzie recte ledat do JM Marszałka dał podpisu gdzie nie mieszkał aby
przyiechał jako nayprędzej dla ratyfikacyi y podpisowanie dokonka wszyst
Zdrowo podpisnie odiechał JM Pan Ucieczy gdzie Jch M.M Komissarze mie
li się znayduiąc pobiegł ten tedy prosto do JM Marszałka daiąc znać iż JM Pan
Hetman iedzie dla podpisu tey Konwencyi z Królem Jeremie przyiez
dza gdyż Jatego nie wzgnie nasco nam ta konwencya jest my lepiey
Abowiem mamy prowizor do ostatniego stopnia przyszedszy, nawet y czas
ty Dekret podług correktury my y tak Królowi dotrzymamy w trzymamy się
z procederem do S. Jana dumą na tym terminie wyliczym byśmy od Króla Jmci
niebyła trudności, Jeżeliby zaś na te same propozycye JM Marszałka Ipew
niaiąc ponieważ się Ummc Pan Pisarski niechce y za sequestrzeszytkie Konfilia
dacio Znać że JM Hetman jedzie z JM Kosk: Litewskim y za nemi skoro przy
był JM Hetman zaraz wiot na Konferencyą JM Marszałka Litt y mnie przy
Ktorej był JM Kasztelan JM Szczyna Starosta Mścisławski JM Kossia y Pułkow
JM Bog Dzięki Bogu Pułkownicy remonstrowali JM Hetman fanitaler
Majestatu iż tandem po tak wielu protrakcyach przydziemy do Kopcy
Dobr Nayburskich bez Żadney prepedycyi czytał wszystkie Konwencye
scripsi dano JM Marszałkowi podpisano od JMPow JM Komissarzow
y od siebie samego wyprasaiąc oprzetli podpis gdyż kontent
raz odiechał od JM Pana Ucieczy ktoremu trzeba podziękować Za
wyświadczony respekt, JM Marszałek Litt, miasto Exkuzacyi trudno
się co Instanti podpisał mimo swoią deklaracyą iż się zwłaczać miał
opowiadaiąc, wszyscy zostaley barzo consternatus nie spodziewaiąc się
tak iey Państwu, gdy po podpisie JM Marszałka wymaszczey y mnie JM
Hetman jako równego Autora, bezmiernie trudności mieniąc iż tu do
trzymy iest JM Branicki Cześć koronny Za Autora, ktorie Jeżeli Jch M.M in
termino S. Jana zechce komportować Sumę y Jeżeli Accedet do nas
jak tedy potrafić możem jaka quantitas przypadnie na nasz Sumy
ten jeden protestować się może Contra totum actus y Wszystkie nasze kon
wencye in validować, Potego gdzie tak znacznych Sum wtak krotkim
czasie dostać ile w takim Komturze y dzie trudno Bogrosz y o kapitalistow
Żaden anticipative na dobra Neyburskie nieda trzeba na Sumich dzie
dzicznych Opisywać się y onerować quis sponsor zekrut przy mie mo
żeto na protrakcyą czasu uczyniono, a Inna plantа włożona tego Dwora
niedoszczęte za propozita Exelencya zas onych często Waruie się Jch M.M
Hetman Odpowiedział nie iest tu pora Deliberować będzie Za
Lowali ale po czasie niemasz w tym Żadney szkody do pomo
żem jeden drugiemu starać się o Sumę: Dissidentowie bili
prócz te dobra trzymaio Na znacznego swego profitu nie
będzie skrupulizować Szlachta Da etiam anticipative Sum
me

128. Summę Ja wtym; do Jnt Rerzęzy Koronnego co to należy, jak
od Dany Summę we trzech Krolewi dopiero z Jnt Rerzęzy po
miarkuiemy się et quantitatem mu ly dzielim podług prawa
Statutowego, tu zas nie nie straciemy wyliczeniem Sámy po-
nieważ et dotacya Xięznicznon Stulebachow nam należy, Mo:
cnigsi, bądźiemy przy Jnnych pretensiach Zaczym ieśli Jm Pan
wpadpisanu czy nie trudności y tak drogiego czasu traci
bo jak krol Odjedzie wszytko nic z nami puydzie, a dotego nie
celebrai Krolowi violentes, te Dobra in supreme tutella
Zostaiące z bgt mocny y potężny nie podaszę in Appresione
Aszyscy kszyknęli, Ale Dobrię Oucieszy Jn Pkasi: Litebskij
y wszyscy ktorzy tam byli Da Boza co Nayleprzey czy nik
co nieli nie zrobili ani poradzili Sama fortuna tak Da
sna wręce idzie, jak bgt potężny dziad Rom Pana a doka
zac tego niemogł, Odezwał się Jnt Marszałek Litt, gdyby Ni
dział przeciwno Konwencyą naszym Interessom pewnieby
się nie podpisał uiesz Rom Pan jakom był temu contrarius y com
municam mowił, ten skrypt nieciągnie żadne Ligamenta mas
ne zechcemy wyliczyemy Summę obeymiemy oraz in possessione Do
bra Nayberskie nie Odamy Summy niewpadnien przeciw władze
Zaraz Krol bgdzie trzymał jak trzyma y pewnie nieda sobie ode
brac polskie Życie bo iest Omnipotens, ponieważ podpisałem się
y Jmść nie chcę darmo tracić czasu: Niemogąc żadnemi racyą
zbić Nolens volens podpisałem rownodzyemi. Jm Pan Het
man uważy ten skrypt spieszy ią jako nayprędzej do Jm Pana
Wdy Trockiego azeby Krola mogł Zostać gdzie y mnie Obligo:
wał a zebym jedzał do nas przybyli Krol siadał do Karety
ktania się Jnt Wdy Wileński z my Wszyscy, Jr X Biskup Kra
kowski, Oznajmili Krolowi Jm Jnt Marszałek y Ja podpisałem
dotey Konwencyi Od powiedział Krol że dobrze dayąc im
reconvencyonalny skrypt Odemnie ten zas do Kanellary moi
ią oddai z Ktorym się Odjedzał wszystkiemi Koni opiewszy
z południa na całe noc do Białego stoku. My zas wszyscy wespoł
z Jnt Wdą Kom panami jedzalismy do Jm Hetmana gdzie Jch
Jm Komissarze do skryptu swego reconvencyonalnego Dyna
kali Klapie rzetarzow to iest Jnt Zabłudzkiego Marszałka Jnt Pana
Ojca służby Kasi: Litebs: y Dynastyi, Jm Obozney W Litt: Wza
iemnie y nas Obligowali azebysmy tydzie Jch Jm Pierzchałow do
swego

Do swego skryptu prosili jakoz nie deprowadzimy pokt 29.
rzek podpisał Winszowat Jx X Biskup Kralewski z Jm Pan Kan-
clerz Koron iz potak Hetm Jx trudnesczał, tandem kontent na
klenitsię z dobrowolnością adresilubienetych dobr, legitimowat
oraz Zaprawkiego Alterow Imie Wmpanstwa, et alia przydat
Jm P Ruda zas Kilenski drugiewat Ekspansow Komissarzow po
studio et labore, dekłamuiąc uspelley obligacyą tak Dsiebie jako
od Jmienia naszego pewnych Ceremonialnych poroznych Jm Pan
Hetman skiat uzięc skrypt Originalny dosiebie, ale Ja Upra
dził ber uprzed ze stotu uznał y schowat, gdyż ieszcze minat d
pewnie ater iz do nas Alterow należy Wmpanu zas kopio
się przystoiże. Repesuit to Wmst ad Acta daj Dpowiedziałem
Iż to może być polubne to tranzakcyi Wszyscy się wziębali za
zas powiedział do Jm Marszałka Litt Dpowiedziałem mu narative
wszystkiego Interesu Dpowiedziałem Oraz iż ta Konwencya in
Originali Dmnie się znayduie z Czego mi kt kontent ze się
Hetmanowi niedostała perswadowat mi oraz abym Ad Acta
piedawał com uczynił

Eva Porzuconych uczynkach byłem u Jm Pana Marszałka Litt na obiedzie
Dtamtąd jedłem do siebie skoro przybył Przyiechał do mnie Wizytą W
Pan Jaroszewski Podskarbi Wielki W Xięstwa Castellan Podskarbi przy
Jm P Oskierko kasztelan Nowogrodzki i dwa odjechali a Jm P kasztelan
Nowogrodzki na Konferencyą Został względem dobr Nieburskich Dek
larował się wszystko płacić pobagai jakie dobra nasze Obrać na dwo
ie strone bez obciążenia Inderessami y Innemi długami Dek
larował oraz y o Summę się postarać owo złote do pewnych skuty
y prawiczym Serc Za co podziękowałem Obiecując po sobie
wspełney uprzeymości pobytu konferencyi przeprosił mnie Iż odjeż
dżał na zaiutrz do Kudia był przytym Jm Pan Kolan Litwy z tego Pana
Synecdochy Ofiarował się.

Evgna. Przypadła mi trochę indispozycya z dnia Leżałem się cały dzień
Leżałem

Evio. Przybył do mnie Jm Pan Hetman W kasztelan Kijowski W Pan Książe
Mich Sławski Litwy nie Znalazłem w Domu Na ostatniey Statyi Menarowa
tam się przybyłem y W Marszałek Litt Litwy Znalazł Jm P Hetmana miałą
był konferencyą względem Dobr Nieburskich Na Designacyi terminu gdzie
z Jeszcze Na Dyspartymenta y rozebrania Jeneralnego tych Dobr. Atze Jm Pan
Hetman był napisy od tych konferencyą na Jutrzeyszy

130. Tegoż wyprawiłem Jmci xdza Theologa swego do Derecznej na dla uczynienia dyspozycyi względem Exekucyi Ad Plesyca który dał obwieszczenie z Sytacyą Brata swego P. Leskiego Cudenskiego z Lecten aby wzięto y nieco puszczono. Temuż Jmci xdzu Theologowi dałem dwa Blankieta na Zapisanie Listow

Tegoż dałem List Instancyałny do P. Marszałka Jmci: wyprawiwszy aby na sprawę xdza przeora Cysterskiego Bystrzanskiego, temuż dałem y Glejt Królewski

Ql 11. Wieczor z sobą P. Darowskiego Oberstelgmanta Posłałem do P. Mentyńskiego posła natenczas Jmci Pańskiego na Konferencyą który

.
.
.
.
.

Tegoż Jadłem Obiad u Jmci P. Starosty Bobrujskiego Feldmarszałka gdzie było mnostwo rożnych Panow tak Litewskich jako y koronnych

Ql 12. Przyjechał do mnie Jmci P. Marszałek w Xięstwie Jmci P. Starosta Bobrujski Jmci P. Starosta Wileński konferowali Zemno o te Dobra Heyburskie, Jmci Starosta Bobrujski gdzie te konwencye ix ta prejuditium może czynić takowa jakoteż y publiczney Interessom deponuit Calenicjest Alienacya y cessyą Legitimuie nas y Brata Król Zapraudiuszł Alterno gdy znami wchodził w transakcyą te konwencye zaś wolno tłumaczyć y mieć tłumaczy, gdyż Zadnemi wadiami nie jest obciążona, subtacuit P. Starosta Bobrujski, Jmci Pan Marszałek zaś Litewski Detulit że Jmci Hetman Litewski designował termin zjadzenia się do Wilna na przyszły S. Jerzy gdzie ma być dyspartiment Generalny tych dobr y Jmci Konsilia ze Strony Interessentow odpuścić się

Tegoż Przyjechał do mnie Jmci P. Wielopolski Cześnik Sandomirski z Lamą Hyrcz Hym Pani Humiecka urodzona Sadowska, Jmci Kanclerz Koronny przyjechał potym z Jmci Marszałkiem Koronnym przeszedł P. Kanclerza abym tłumaczył mi List Instancyałny do Króla Jmci do P. Woiewody Podlaskiego Zabraniający Cesarstwo Jmci Pani Urodzona Sadowska Delatowała mi pieszkiz pewne plastry przysłała na Rombę moią

Tegoż Od Jadł P. Wdy D. Ociei moy z Panem Hymnic do Sanowa

Ql 13. Był Jmci P. Starosta Wileński ponim przyjechał Jmci P. Adam Cześnik Ossmiański z Synem Swoim Listy Instancyałne do Zemno na mianuiąc mię arcyprzyiacielem Familii swoiey dawnych Expressiąc o upadłości respektach Króla Jmci nastąpić Oraz iż iest przystany do P. Senatorskiego Podskarbiego W. X. Lit. y do Jmci Pana Kanclerza W. X. Lit. Odpowiedziałem iż Jako niewiem wiekontrayować Jmci Królowi Jmci y onemu upadłemu postępowaniu wiernośći moiey tamże Panu chciałem cum periculo życia moiego służyć. Jeżeli zaś co się trafuie przeciwko wolności naszey y praw Koronnych tych odstawać jako podanie wemu należy. Tegoż Sentimentu mnieiszy Jmci Pan mieszczanin Bydgoski Jest przyiaciel Domu. Odpuścił zdanie inaczey przeczytawszy mi Ordynacyą swego Listu przysłał z Berlina uniżenie ale tak grzecznego y grzecznego [illegible] Tegoż Exminował się P. Lipia ku Kolemieli Stolnika Kamienieckiego Ad Complentum karty Da[illegible] Stanisław Pisarz Grodzki Litewski Ad deputacyą ad Commissarium Tymczasowe Listy wyprawiłem y Jarte wiadomie iż mu nie[illegible]

14 Przyiechali do mnie Jp Obierzko kasztelan Nowogrodzki
Jmść Wolan cum denuntiatis ze odjezdzaią z Jmścią dasię bie bpew
niaią ze przyszły deklaracyi ieszcze y wewszystkim służyć bedą a tak prze
prawszy odjechali
Tegoż byłem na Obiedzie u Jmć Pana Marszałka Litt. Jmć P. Panstakiłłowskiego
y Jmć mnie z żoną moią iedli
Tegoż Niemcewicz przyiechali do mnie na karty Jmść Pani Drucka Sokolnicka
Jmć P. Panstakiłłowski y wielu jmnych gosci gdzie y kolacyą iedli
Expedyowałem do Jmć X. Adra Theologa do Zelwy
15. Byłem Jmć P. Panstakiłłowskiego na rannym obiedzie z publicznemi Expe
dycyami y długiemi gdzie zjadszy odjechał do Jp. Sekretarza biego nadwornego
Tegoż byłem z Jp Marszałkiem Litt. na Obiedzie po Obiedzie Zamarzjałem
do Jmć Pani Druckiego, atym czasem Jmć. Marszałek Litewski położył się
Spać, tam niemiałem mi bawić deklarowałem się wrocić y pewnych
Interessach konferowałem Przybyszy do Jp Ley Druckiego Zabawiłem się na
partkom w karty grał atym czasem Jmć Marszałek Litt Odiechał
Tegoż pisałem do Xcia mego do Janowa Odprawiwszy z Expedycyami Jp
Marszałka
Tegoż pisałem Instancyalny List do Jp Jenerała Artyleryi Za Jmć Panem
Kołłątajem abysię mogł mieszkać na mieszkaniu Jp Kołłątaja Za Pomien
ka alten Knaffrow adresowałem się do Jmć Pana Kołłątaja
16. Byłem Jmć Pana Kołłątaja rano z Deklaracyą ze poszedł on animitować trzecy ze
Zapomniałem Listu do Xcia Elektora Kolońskiego Listu z opisaniem Bitwy
Tegoż wprzódy Car. List do Jp. Sekretarza Litewskiego aby Jmć Pan Dzierzyń
Ktoprzed tygodniem w Mitawie umarł Jmć Pan Oskierko Kasztelana Nowo
Jakoż pisałem
Tegoż pisałem do Xcia Jmć Prymasa Wprzódy Instancyalny List
do Ministrow Mocarstw Cudzoziemskich Względem Interessu Kahlstra Ster Honeckiego
do Jp Sztockiego Podobnego Tegoż pisałem Wprzódy ażeby jak nay
prędzej wypłacił ten List Od Xcia Prymasa y odesłał
Tegoż pisałem przez Emysłowskiego Jmć Pana Urbanowicza do Warsz
rzawy do Ministrow mocarstw Cudzoziemskich Bezstuszewa y Xcia Dutho
rzyckiego Wprzódy Remontrowali dwornie Interes moy
Honeckiego Sobiniu Xcia Jmć Dothorubskiego Listy odiedzra nackliske do
Lebiedzana zas Elbieńskiego pisałem Obligując aby przypomi
nał ministrom deklarując mu honoraria
Tegoż pisał Jmć Brzostowskiemu Wprzódy Expliksinskiego Wprzódy Wprzódy
ostpisałem ze nieiestem in Statu pobrania Expensa Jegmości y prosząc
o paciencyą
Tegoż pisała Jmć Pani Sokolnicka Wprzódy Wprzódy o Rosarza Letnego
Emie jest naturalnym sona mieni Jmć Pani Dzierzyńska Wprzódy
ten iż Zastępno Debulego bronić go niebędę
Tegoż pisałem do Ministra Kapelmistrza Listu Komendiego przez Jmć Pana
ka Cesarskiego Jp Starozelskiego Obligując aby Wprzódy garcrantow ka
ry wypadł z Kotlowczyna Wczyścił doskonały Debulego Eliadow Kadia
Idem Angel Origines Jp Sekretarz niemały czas na Ukrajnie Osiedlyć

Bylo, wyprzedszy ztąd [illegible] pod Kalisien naimie
Han niemal czas mieszkaniu wyiść do Starostwa Generalskiego
pokornie Dyrekcja Kalisien Appellat JW Starosty Mianskiego nie nie
wie się jego Dziedzicami Inst Starosta kiedkolwiek onych wydać pokusiła Kt
nych Solicitacjach zapewnał JW Starosta minskiego nakoniec No.
Expulsie na ktorego Otrzymał Decret y dała exhibat przeswoie
wiadcze ta JW Starosta Minska a nie mogąc skromnie brońić pisał do
mnie List do nasze ze dwu Mieszk poddanych z Hołowczyna Zmoy
dwie się w Starostwie jego stuszy się Sami zbiega. aze wyszli od Kie
dy z Kalisien w Starostwie Generalnym ostatnich spomienionych
ich Appellata y skarżonych Dziedziczny Obwarzyć się
Imieniem moim Interwenerz nakoniec Czynie Starszy
Oprasza aprawo wieczyste abym na Onych Od Delatanie Ge
Lewenalny Skrypt Kupacyny skrypt ze mydwa y pieter
dwoac nie gdzie byleby nie gdy nawał pomieniony Kalisien y nie
procesował daley Odpisałem ze tego Czynic niemogę ponieważ
nie Lepsze Dziedziczny Panen Hołowczyna ale Starostwien, Ja
Skiby ata jednak Obligowałem aby Dedukcyi niebronił y ospra
gwan Exactius spisano Oddał do nayemnika tamecznego Zeno
wiego

Tegoż pisałem do Jakuba Syna [illegible] Jana Skiryata Jezeli ten
Decret Odesłał Inst. Remisthem pisarzem Ospanskiem
dla sprowadzenia Dem nie Exekucyi do Hostatek stuszy
Demnie wiadomie

Ad 17. Daten Respons na List Inst. JW Podlaskiego przez Ap.
Gasparego Regimentarzy w tych Kontentach ze chcemy gotowi
niemam czem miał pięć set Tyszęcy tem Oddał takiego po
rucznika Zaczym pisanie tego Czynic już niemogę Ale
y do pionkowskiego ekzekucyą Czynioną z Herbem mym Obligowałem
do uyszczenia Summy dwuset Osmidziesiąt Tyszęcy na
ktory Jan w Robi 1730. na [illegible] Dobrach Kozienskich ktorymi
się dostata Zapisami przystoi Ojcowskiego jużteż
tego Interesu mi przez muszę Ustąpić pisać iednak
te propozycye ieżeliby się Applantus narzucił Gaspako Imci ze
Lubo dumy niemam takiego proponuię Media pieniężne Ad pre
tendue 70 Tyszęcy Zapisanych pod Kontentacyą ktorymi to
pod Pisaniem tego aze czyni ex Locum 1500 Zł Zaczym przez 5.
lat Uczynitoby 7500 Zaczym Ustępuię Dobrach Ustanowionych
przez tak wiele lat, gdyżas przyszłe Ex Bonis Matki ich dostat po
tuwer Imci. Ustąpię, atak na Dobrach Odbierzetobie Imci
Syna Ego. Ubuzenia w przyszły czas przykrego Konserze Familij
pamiętliwe Costami gdyż ten Kontent nieby nikt z domu y ten Ukaz
nie przyszedł in scriptis jeżeliby miał fata zapis na mię Osobę
Ekstrzyg uniosłe protestuiąc na Dobrach moich y przyszłych

Wktorym bedzie Exkie konwersyi gdzie sie zdarzy co kolwiek
niedobrego tedy przez mnie mej Sukcessorze zaprasam etc
Oboy zas dan Skrypt Jmci Panu Pawłowi Mielnickiemu z przyra
tkiem tym samym Exemplarzem in scriptis Cessionalnych rzeczy
ktore pro praxy[e] probat[e] się Jmci Gasparem Dekanowskim a
przybitki moie wtym starzy y perfradowac P. Exkie Sekla
rzem Odebrawszy zatym moy List odiechał do swego.
Jegoz przegnat mie Jp Felix exambasiator Litewnik Dzi
wisze zaraz[e]y przyiaciel Exiadzow przezacny Sejmu
przyiechał do Lidzina z tamtąd do Serweca ktore mu dzien
Glejt Krolewski o ktory mie barzo prosił.
Jegoz skarzył się P. Exkie wiz Swardan Dobromelski iakoby
Marszałek Litewski uwodził go deklaracyami y nimi
dawszy odchod do Cerkwy rezkazałem mu dac dwo.
ver: P. Woyam Exkiego mi rozkazał na drogę ad przyiazd
Jegoz by[ł] Exkie Podkomorzy Litewski y Pasek z Exiążąt
z przegnaniem z nas
Jegoz przyiechał Dworzanin Xcia z Zelwy z zeb
Jdrowiem od Exkdzi Theologa cum demissione ze Jmci Exięzy
Lidzia Smolenski wprzetenszy Bolata swego Jp Koninskiego Exiedza z Exiedał
sub Derecyn gdzie gdy nie d. pozwolono za Delaretem ultimi Instantu Jgo
chciał do Miasta w Jelsie Znalazł niemało Ludi Sztuby y bronił Exekucyi za
czyn infectis rebus powrocił na noc do kotczyna, na Zajutrz Jadąc na
wolą po Expirowanym terminie Exekucyi Bigore konwikcyi ex Jeneretu
y assistencyi pisał Jmci wolo nazwaną Zostawiwszy stużącego dla Sebe
ydac daley mowił gresnie do Domu Zaszym prosi o Informacyą de Xdz
Theologa ieresi tego stużącego ma kugiwac y postrzeżenstwo Exakarai
Exiędza Postaler po Jmci Jelenskiego Patrona Exepory prosząc aby chciał
przyiechać do mnie, Doniosłem mu ten Interes P. Kasperca, co gdy Exsłysał
Radził aby protestacyą w Jmcie Stanisławie Zanieśli de male gesto Jgo
cio, temu Zaś Stużącemu radził azeby tamecznie Badania nie studyali
y Żadney mu Sufficiencyi niedawali, atak y Sam nie maiąc Sufficiencyi
cyi Exkie miesiąc Estempie Jakoż tenże Jelenski napisał Normar
protestacyi ktoro ordynowałem Znalezyte Informacyą prędkiego
Consilium do Jmci X. Theologa
Jegoz Zieslali do mnie przyiaciele pozostali w Jmcie gdzie Exsta Ochota tan
cowalismy
Przybył item Gmyslny od Jmci Xiędza Theologa z Dereczyna stuzy pisał
do mnie inserwał oraz List Jmci Podstar Nad. Litt. cum miraculo Jgo
się vdawał w transakcyą Zferolen o Dobra Neyburskie cale będąc mal
kontent z tego

Ł 20. Nie ść osobliwego niestało obkładano boży expierater
w drodze
Ł 21. Pisałem przez Pazte do JmBana Moninskiego JP Burgrewi
proszę aby z ścieżki do mnie do Mereczа
Tegoż Woiten Nasego kina Antał u Cyrki Wiriana Lubelskiego
którem dałem karte na Zł 435. zbiorem Inny nabrany gdzie
mi. Tegoż przyiechał do mnie JP Biskupi Smol. Zarey Woyski stanął
trafili na obiad na którym był JmP kasztelan Minski
Tegoż obligowali mię Bernardyni Smoleńscy abym był na Vedyka
cyi przyzwanej JmP. Hetmanowi jakoż zajechałem wespoł z JmPanem
kasztelanem Minskim ztamtąd powróciwszy przepraszy JMc
kasztelana jedlismy nanoc do stoży
Ł 22. Dognał nas na nocleg w stoży Wirian Lubelski Sperling
Oprakaiąc abym mimo Innych kontrahentow mogł mieć skład
win Węgierskich wzelkie, dekłaruiąc mi Beklę wina Lub. z
Antały ja ktego sobie obiore za sklep zas w okupie oparte
Talerow bitych 10 złyn Wannkiem aby Smy Wirianow nieprz
wolno bywał na Jarmarku Zelwinskim atym barzie przeda
wai widząc moy lepszy profit przewoliłem y dałem kontrakt na
Lat 3. Ex Zas Ekonomico od siebie złyn Vpewnien iż bym się nie
wpuścił po Lat 3. tam skład mieć tey ma na kwias miejsca
tak dobrego wkowai jak Ex dam
Tegoż Stanęlismy w Rotnicy y tam nocowalismy bo smy poznio wyiść
chali z Stoży Tegoż JmP Orbanowicz Niedaleko wbrowa wRotnicy bo
miał spiesne drogę jechał prosto do Mereczа
Ł 23. Dognał bosiarzyn z Zelwy od X Theologa z Listami tamże odpi
sał
Tegoż Stanęlismy z Całą familią y Dworem w Mereczu nabbiad.
Znaleźlismy JP Orbanowicze Jenerała z P. Dareuskim Obersto
lturzy Oczekiwali na nas dla pożegnania z Radzy obiad odje
chali dowilna
Tegoż niejakis Kaśmirz podał Supliką siełę pretensja
wbrisnie do Imienia ostemnie P. Grabarskiego exoperato stanow
będzie
Ł 24. Nie Osobliwego niebyło Odpoczywalismy z drogi
Ł 25. Przybył Sancare z Derezyna dla Reparowanie pieców z
Zrobienia nowego naczynia Cir sam przywiózł List Od X Ku
Theologa który przybrał Protestacyą na JP Kasztelana Zaniechano
wszelkie Dalszem rozmieszaniu bo potrzebną dla Odestania Sakra
mentu do Minska
Ł 26. Pisałem do JP Regenta do Wilna żeby mi przysłał niektore Dy
biorzy podług Regestru, Tegoż y do X Sakramentarza Mapaiąc żeby
pisał do X Prezesa Mer. żeby się Demno zgubił Okamienice pusty
podług Instrukcyi gdzie iestaż mey plan Zapolegaiąc dobrą mętność

Tegż pisałem do P. Michała Eperjesi aby Cesarskowat Kor
stiuszę od JP. Hrainę który uciekł w Indzie podrasł Legim
Tegż od pisał do P. Memplia y P. Zmijowski iż nie mogę jeździć
Vaszra racya iż dz wielkie zabawni Tyrze abym z Kedat do Vaszra
gdzie solidus naprzód Kadencyą Minską postanowienie da
nie y wszelkie dosiliu
Tegż Odpisałem JP. Ostamenczy y P. Scella do Pani Kartinowo
wey przeszłey woytowey Mereckiey y prosząc Stapień pozostał
post fata miasta Talest Dawne przywileie konsensa Regestru
cesią do Maydeburgii miasta Item Mereczy y Inne Expedi
tacie chciała oddać do mnie.
Tegż pisałem z Pisarzem Mereckim względem Woytowstwa
27. Tegż pisałem do Jmci X. Theologa którem postawił Pozew
Stuke dnie do Sądania Klim krayczem Litt. na Inb: terminiey
Kadencyi actuszey, aby dla Informacyi pakir prawny terminu
może był podany abym się spytał P. Kulińskiego Patrona Kaz
trowego Stanu Xięgi y dla dosłuchania się ieszcze mrzawszy po
Item List JP. Brzozowskiego Agenta mego
Tegż Expedite na Expatier do Ludy.
28. Wszedłem na Woytowstwo Mereckie gdzie mi Miasto
z Cehami spotykało Stanęło na Ratuszu Sfundowa
nem Jurisdike podług Zwyczaiu, wykonałem Juramentu
podług Satonu napomnione woytowstwo przysięgłych,
Duchowieństwo wszych Zakonow, Tow Artystow y gminu Zebra
nego: Potym było Elekcya Burmistrza Rayców etc. przy
szłą Dyspozycyą Expedite do Siebie gdzie tractowałem
Wszystkich Leturzy me Assistowali
29. Byłem Item na Ratuszu Odsłuchałem kilka spraw po
Zakrzowych Ludzi kazałem obwołać aby się zchodzili
Od tąd Nazaiutrz iż tam Sądy odprawowali się będą
Tegż było Pani Kartinowe zeznała iż Kapie y Ct
nie ma prawnego ordynku ktoby miał pomiędzy po
mięszane przebrać y zas bez obiecuia na JP. Sędziow
skie nie masz expedat nie możemy czynić Sprzeczne
tu Sprzeczniak będą przebrane dokładowata
Oddałem
Tegż Pisałem do P. Monipka do P. Erbanowicza
aby nie dzierżali Zwłoki ponieważ wkrótce będą

Die 30. Przyszli Listy od Imci P. Marszałka od Imci P. Orbanowicza nadawne
z Wielkiey mnie responsa iz Cesarz mnie bardzo wdzięcznie
Tegoż przyiechał Pisarz y Burmistrz Mereckie mnie Listy Papiery Oro-
dzkie dawne Xięgi Regestra dla inwestigacyi rzeczy Mieszczan

# October

Ima. Postałem P. Gorajewskiego Sołtysowego do Lipkowa z Wczoray do
Imci X. Michałowskiego Wczoray na X. Remigian Stuccem Rebmy
Tegoż poranku z Wczoray nazad nieostawszy X. Michałowskiego
ktury Odiechał do Grodna

Die Byłem na Sołenny na Nabożeństwie u OO. Dominikanow rodzien
nay świętey Panny Rożancowey po Nabożeństwie Zaprosili
mnie na obiad do Administarzy
Tegoż Rozkazałem aby wstawiono Cesi do Wozu żeby ieszcze
dniem mogł stanąć

Die 3tia Wyiechałem z Mereczą o godzinie 8. rano do Wilna stanąłem
jednego dnia przed 11: w Wieczor

Die 4ta Był mnie Imci P. Marszałko Patron Stuby miał Konferencyą w Niektorych Interessach ze
mną, ale krotkiey czasu było dla tego, że Spieszymy na Sessyą
Tegoż przyiechał do mnie Imci P. Regabitelski Marszałek Komissyi Skarbowey Imci P.
Jenerał Orbanowicza Imci P. Sekretarz Stanisł. Wilkomierski z ktorymi Siedziałem
do Imciana Marszałka Trybunalskiego w kompanii

Tegoż Oddał mi Imci P. Sekretarz Stan. Wilkomierski Obligu na Talerow bity
Typiąc Służący Imci P. Tobiaszewskiemu ktory mi oddał za Stępami Wina
Wileńska Zdatny ten obligu nie nieważy ponieważ iest Wspolwinny

Die 5ta. Miałem konsilium z Imci P. Marszałko Patronem z Imciem Jegomościem Regentem
y z Imci P. Borzęcewskim Agentem moim względem sprawy naszey z Xięgi
Minsko z Xięgi Ks. Kassycami y Kwitami; Wertowali papiery. Zostałem
uwiadomiony iuż Wielie iechałem do Imci P. Orbanowicza Dla Widzenia się z Imci Panem
Regabitelskim Latury Odiechał z Wilna, Dla Zniesienia y Konferowania
względem sprawy Służących na dobra Regabitelskie, ktore post Fata Ojca
ich dostały się onemu Oprasza się Imci P. Regabitelskiego aby nieczynił
nikomu Żeno nay

Die 6. Byłem u Imci Xiędza Biskupa Smoleńskiego na obiedzie gdzie nie
mało było Państwa y Imci Marszałek Trybunalski Znayomował się

Die 7ma Pisałem do Imci P. Marszałkowey X.X. do Dąbrowny Oprasza się aby mi
dał plenipotencyą do Traktowania o dobra Regabitelskie Cum indem-
nitate nationibus y kontrahowania cum reservata Jurisdictione. Ktorą na
pisawszy posłałem gotowo, prosząc aby ią przysłał w Maydebrzie
w Orszy ponieważ Imci Xięża Sędziowie niebyło na teraz

Tegoż

Tegoż był u mnie Imść Pan Marszałek Trybunalski Trania Obligował
abym jadąc do Imść.a Jenerała Artyleryi wstąpił do Pana abym mógł się
z nim ekspedyować, wmnią karecie pojechał Imść Marszałek wybrał się tego
dnia z Pana do siebie, koni swoich tu zostawać nie chciał, y kareta
Pańska była druga

138. Tgrz Cięrzko się miał w nocy postarać o karetę, potym Doktora Artuskiego o godzinie 11.

ad 11. Nie się niestało cały dzień Leżałem chory

ad 12. Był Mnie Ksiądz Ewangelista Dominikanski od S.to Ducha który mi dał Aptyczkę do Kiszki Kręczej do Dereszpanu nakazał kąpiele Gorące do Bractwa

Tgrz przyjechał Jmć Pan Jenerał Artyleryi Doktorka który zaraz przyjechał na wiadomość Mnie upomniał Bardzo przemyślnie

ad 13. Lubo Cięrzko Chorowałem jednak nie leżę się bardzo bez Żony moiey w Mińsku dla Lepszego starania Mnie pielęgnowania Odemnie wszystkim mi nakazał do Mereczy abym się wyjechał Nocowałem w Świętnikach cały dzień cały noc Cięrzko Chorował Dalmana zaś wyprawiłem do Trok do Kanclerzyi dla sporządzenia Pozwu w sprawie Kaszyczewskiey

ad 14. Jechałem we Mereczu gdzie Żydowie w Nieszczęście byli Żona moja wtedy była Zatrzymana potym Mnie w Lesznie przyjęli Mieszkanie Starozakonni jakoż i ja przyjechałem do Domu Ulżyło mi trochę

Tgrz przybył Sługa Jmć Pana Kasztelana Mińskiego donosząc iż Pan Bóg dwie nawet jakoś wypuścił dwie przysłał

ad 15. Nie Osobliwego nie było chorobami całe pofolgowało było wesoło

ad 16 Wyjechałem Jenerał z pozwem do Jmć Kasztelana do Maiętności swoiey Trockiey leżącey nazwaiącey Kirsnenka

ad 17. Nie Osobliwego niebyło

ad 18 Byłem do Ministrow Moskiewskich przypominaiąc Interes Hor Horeckiego

ad 19. Nowoit Jenerał potrzebuie Brzew na fortunie Jmć Kasztelana

Tgrz Pisał Jmć Kasztelan Mińskiey do nas do Ogiętnik z tamtąd miedzy do Krawet

ad 20. Tenże Jenerał Jedzie do Troki dla Zernacia Korum jakoś y Zernat

Tgrz przyszedł List od Xiędza Jrzymasa do mnie pisany który wyrazą iż pisał do Ministrow moskiewskich w Interesie moim Hor Horeckim dosć obszernie między Czasy dworu która może etc. Subsequi

Tgrz odebrałem od Jmć Pana Potockiego wXL list który pisze o łasce yrespekcie Xiędza Jrzymasa przysłał oraz Copiio listu Xiędza pro Informatione pisanego do Jego Mci Ministrow moskiewskich w Interesie moim Upomina oraz o konfidencyą albo Sekretne czynić relacyi do niego deklaracyą usługi swoiey

139.

21. 22. 23. Nie Osobliwego niebyło Chorowałem y żona moja Zachorowała

24 Przyszli List z Worzt Od Jm Pana marszałka WXLtie którym mi przysłał Plenipotencyą ad tractandum o dobra nasze tak w W X Litt jako y za granicą Zadowawszy iednak ad roborandum do siebie Salve in Casu Jakiey transakcyi o te dobra.

Tegoż pisał Jm P. Cheresst, Kar. Gyminski Volumen Krwie dekl[aracyi]

ma odpisać do Jp Horaina Pisarza Wileńskiego który dekl[aracyą] też

Tegoż pisał Jm P. Brzezewski Expressyę Expensa prawne

do Mińska y dla Pełnego W. Patronow

Tegoż pisał Jm P. Leute kapitan dekl[aracyą] Cytacyi swoiey u mnie zaszłe

rewizyi naregistrowaną moią

Tegoż Przysłał Jm P. Korsak z Derezyna przysłał List do Jm X Teologa

zapewnienia iż summę na gotowe dla Jm X Bratkowskiego Kanonika

Wileńskiego który do Wilna przez Jm Pana Cheresta Odnowaią będzie

to iest Tysiąc Talerow City tyd złotemi nietylko naterminie

ale y przeterminen Stanie

Tegoż prosił Jm P. Korsak abyśmy napisali Instantiales Zaniechania

do Jm X Gorniewskiego Biskupa Smoleńskiego Expressyą o Jm

dult Kłaniał się Żenie, że nie mogąc sam pisać Obligu[ją] się Zo

nę moią abyśmy pisała na moim miescu

Tegoż przysłał Jm P. Lupia Kupiec Królewiecki z Janowa od

Oyca mego który iechał do Wilna a konferował oraz w Interesie

P. Adolphe Saturgusa abyśmy dali Relacyą na Jego Supli

kę względem rzeczonego długu iemu należącego w Spra

wie Ferciabendow Za kawcyą dano przez niego Zamnie

Która pretensya do Mnie non regulatur ale do Jch Dobrodzieiow

Jm P. Stolnika y Marszałka WXLtie Exgo to iest pretensya Ss.

Merzy Wileńskiego z Taxy Rycharbskiey pozostała którą Farkeid

nabył o dobre słowo Ferciabendow wczym Informować będzie

przeder Farkeida który In Archivo iest Znie miało spesso

26. 26. Nie Osobliwego niebyło

27. Pisałem do Jm Pana Bozyczewskiego Expressyą iż dla Jeszcze W.

M. Patronow Kapitalnych przyszłe y iemu na Expensa prawne

Tegoż pisał er do X Piattoni iż summę pewną z Opisu mego we

srebrney monecie nie zaraz nie nietylko naterminie ale y

przed terminem Oddana będzie

28 Przyszła Jaduna Mereczka z Derezyna przez którą pisze Jm X Teolog doro

szę iż Jm P. Brzeski wszelki pieniądz położył Obuiński na Derezynie

Kodak Color Control Patches
Blue Cyan Green Yellow Red Magenta White 3/Color Black
inches cm
© Kodak, 2007 TM: Kodak

140. Za Dekretem Compositi Judicij Militie otrzymanym Jn P Starostic
Visan Stanimsk ma extendere vigorem Prawa pod Expiruanym
terminie Cztyro Niedielnym

29 Dla Exemptosci Jana y Chodkow upłaceen wypłatem Romab Cugi
yscow mich Luki do Dereczyna Zostawiwszy Niektore Cugi Ber Kro
rysie obejsc Niemogłem iakoteż y dla Luki miod niektore konie prze
ktorych pisała Stuzy W. Herczka dla dozoru Starostom y Relati
wnym ostem co mieside proxiant Dawać gdy tam Zacnij nikt oprocz
Pisarzem oraz do Wsi Zdb Theo. aby Sukcesu Zaleste Starostom powiadował
Tgz Adekretem List od W Sapiehy Woiewody Podlaskiego ktory do nosi iz nie pos
wala dwor aby in personam Mean Cedował pisarstwo Volne exposze
sie pod czas Legu pugnał do Manifestu potwierdzenie Zaniesionego pro
tuicione praw y Wolnosci dla Lesney Straży przysłał mi List JM Kembeka Kan
clerza Koronnego pisanie oraz do Konsideracyi ze ten walans potrzebuie
perfekcyi Zdrowia ktorego wiem mi dopiero nieiaki dotąd że ma odzyskać
te przeszkody y izbe wolney y approbaty Panskiey aby mi tego honoru
Cessyi nieczynił. Zaczym prosi arelygo miał ta Celuirowanego iz bedzie mu
siał uniść wkontrakt Ape mienione towies Pisarstwo piskie w XX Zdom
powiecie Stad Lubosanskim do ktore pisał aby po Conclusione przyiez
dzatki ile gdy dwor nateg Terwała Decyzyi Casu quo mi chciał kontrak
towac Jn Starosta Lubosanski tey Oferty I kontrakentow Stanac iz bedzie
musiał

30 Przechał Empty z Dereczyna Do Ks Teolo: z Inserwanem Li
stem od Jn Vrbanowicza ktory przysłał List alias responsa od Jm
do thoraskiego Jn Bestuszewa P Potemkinowskiego Ministra moscewskiego
ktory Zpewniaia Oprzyiaźni swoiey y Oszczeg memory Vlara Dr E
wzgledem Interesu Krabstwa Horeckiego. Tenze Dr Ks: przysłał mi przez
pudany do Xięcia Vnd Norwegs wzgledem Ogrzenczenia Veli Zjazdu
z postawieniem nowo Enjowanego Intymu

Tgz pisałem Ten mi na miesu mi do Jm Vrbanowicza ktora postała
Blankiet my na pleni potencyą Arkuszowy do Krabstwowania zdrowia moie
Cesarskiego ktory Herby y dwa Blankieta put Arkuszowe na listy do Mi
nistrow nadsłał Odpisał do tapisania do ktorych się Zdadzie kontrakt oraz
pod pisałem Jm Potemkinowi Ekonomowi przesłałem Zaiąc mszlu za
Horlicad Odpisał mi Zwalniaiąc z procedem prawnego na niego otrzymanego
y Delatow na łapanie na garb Zbiie Jenerała Lycami przez Jm
pokładaiącego na Krabstwie Horeckim ktore te Expedycye nasze Wasze
Jedrzeia Odesłał Ordynansowego oraz do Dereczyna dawszy mu oraz Spra
wę Jm Zarządami Obligując aby był w Dniu na Rzeczkach przypuścił
oraz do Exekucyi wszystkiego bez meszkania Odesłałem Pisarza na Pt Kasp
y sobie pudany Jn Kapitana Kawalerii Vmy Nowr aby odesłał Ks Teolog do Mi
Ska przez Chudzyc Empty do Jm Borzęcewskiego

{31 Byt Imme P. Byckiewski Chorąży Pskowski Ziemi Bracławskiej Radzienthe emu
nowych z Jmcią Towarzystwa Zwiąty Odebrał Ano P. Horazma Sonaqui
ha tey Znalem litery Expressa asebym Jmć P. Kasztelica Towarzysza tegoż
znalem przyaresztowano przez P. Marsina Sołtysstwie Lydzkim Rosimd
rozkazał oddać Expedycyą Jw. P. Zabiełł w Sądach Hetmanskich rozprawić
z Jmcią aresztowanego P. Deputati przybyły maiąc te Zaszłości do rozprawy
Exmitem Zatwość Expostaten iednak aby dati Apelacyą iż nie addadzą
tych prze atpolowić zdobycie rozprawie. P. Chorąży perfidawet P. Kz
miesiącu iako Komisarz maiącemu aby ono Natt. Jmć Pana Nasz namieśc
pierelustrował Exinstanti napisały Oddał do ręk P. Kella Kompana
Tegoż teraźn List od Jmci X. Bratkera Kanonika Vtenskiego dlię
Exmitę Za Expedycyą Exekucyi na terminie Sumy
Tegoż Odebrałem List od P. Damina Referendarza Koronnego Exmitę się
Zatwierdzenie Exekucyi na terminie Sumy aniemuże dosze
kanie się Exekucyi Za Obligiem Jw. Ilgo D. Natki Moiey który per successione
Spadł post fata J. M. Pana Bkolickiego Podstoliny Litt. który dobrowolnie
Obligu swoiey Apelacyą dany P. Daminowi na ten czas Regen
towi ale teraźniejszemu Referendarzowi Koronnemu który Exmitę
Talem bitt dany miałem wypłacać przez tych Pana po Exsequcia
lem bitt dla naszkodzenia wielu moich Interessow niedotrzymania
tey Apelacyi y wielu terminow Jw. Referendarzem Vdlitu Ter
tych Dalem jestem admanus Jw.

Talem bitt pozwu na Roman Klypt dany Exmitę Jmć
Jmć Referendarza

# Nouember.

Exmâ Pisałem do Sołotowskiego na miejsca Jezierskiego aby Kim nawrócił
namowy przyjaźń
Exda. poprawdzie mi się tuche nazdrowiu Jedzie na Expaier
Exstia. Pisał do mnie przez Boyte Jmć Hetman Exprasiąc abym z Jedzał do Kozarki mnichowo
Bobrzelie dla Conferencyi in materia Dobr Keyserlingk
Tegoż pisałem do Jw. Kasztelana Wrzeskiego Exmitę Zamienienie w Inte
resach moich względem Altorskich impedowania portu Expedycyi Exyz Wyrządzo
Tegoż Odebrałem List od P. Buczyńskiego z Lwowa Exmitę Exekucyi na mieszkanie ze Kadrey Kideney
Pratowey zawiązuiący z Folwarku Obiłowskiego y Buczeń iako z naturalny Opiekun mych
mie baczenie aby przestał Syn Jmć P. Jmć Mikołaia Buczyńskiego Kiedy Vbezpieczony
Exta Odebrał Jmć Zatuski List od P. Hetmana w którym Expraszą aby Zastuji P. Zatuski
zra wolne Exit do aresztu ponieważ Debet Exmy Delatował, Vdaiąc się na Exekucyą
Hetmana wydałem Jmć P. Kellowi Komisarzowi areszt może bydź Oddał y apelacyą
Jmć P. Merle, Namiestnikowi który Exdał iż do rozprawy niemiała Exit odrana Jw.
Zatuskiego Exmitę. Tegoż dopisałem do Jw. Hetmana iż wszystko Jmć P. Zatuskiego
Jw. Zatuskiego według woli przebrał

Ex Sta nii Osobliwego niebyło

Ex 6ta Pisałem do Jm Dworzyny abyś raczył domnie zdesać do Mereyca ten List

Adressowałem naprzeciw Jm Kitanskiego przeciwko Dworu

Ex 8mo Pisałem Jm Wdanowiczowi jadąc do Orli na Kongres przeciwko pisałem pantomie

do Jm Dworzyny Gratulując doniebie

Ex 9na Od praktykę Solennes Exequie uprawne Zaduszne Jm Pana Ojca Jm Starosty

Domunistiego antecessora tego

Tgoż Odebrałem List od Jmci nagurskiego Podstolia Lwdc. który obiecuie przyjąć

cum Znaczney na dobra nagurskie y wiele innych przytym Listem wrozy y Interesta

które Exprespis czynię o Stabrzeżu ujrzał

Ex 8va Expedituie Calyxten w Zamku Jmnie Lydy maydeburskie

Tgoż przyiechał Mintkiewicz Krawiec nadworny z Derecziną przywiózł List od Ure Ie

dowga który przysłała w Kopercie swoiey List Jm Pana Kanonika Kuzmy y Supplement Testa

menta S. P. Hyr Stani Otendolskiego potrzebny mnie będzie do sprawy z Jchm Panami

Korsakami; przysłała Exemplarz Testamentu od Jm Nowosielskiego Starosty Lubo Janskiego Za

pozwawszy na Sprawę Zadnieprzą Mirskiego. Przysłała Oraz y procedere z Jchm Panami

Brzostowskimi Oboże od Kabstwa Lidowskiego post fata Hyr Stani Bokumowey

Zaszłego

Ex 9na. Tgoż Imć Pan Kalikst Kapelan Delegatem w Xstwie Lwc. jadąc do Warszawy który jadąc obiad pobiedzie

Odiechał w Dalszą podróż do Xcia Jmci Langwszki Marszałka Nadwornego Xstwa

Ex 10mo Przybył Emissary Od Jm Pana Zelwieganda Sułkowskiego a który przysłał Imć Pan wszystko

Klasztor Derzyński o zbiciu Hyr Stani Kasztelanowey przez Sługę Oberszy

zany Od Seweryna

Tgoż pisałem do Jmci Borzozowskiego Postałem przez Jm Pana Nowosielskiego Starostę

Lubo Jańskiego y Samey Hyr jako Altarzki który Zapozwał Dobra Imanentskie

Tgoż pisałem do Jmci Pana Burbyszowskiego Patrona upraszaiąc aby się nieprzeciwiał przeciw mnie Sława od Jchm Pp. Nowosielskich Starostów Lubo Jańskich

Tgoż Odpisałem do Jmci Pana Nagurskiego iż kiedy będzie potrzeba Sumy na dobra

Keybuńskie jadę do Jm Pana Hetmana Litewskiego przeto w tey mnie Mieszkań Czasy

Tgoż pisałem do Jmci Pana Zamoyskiego którem postałem Legitimacyą Supplementu

do sprawy z Jchm Pp. Korsakami należącey S. dopisania Zalaby przeciw Jchm

Pp Korsakom te Expensy Odprawowałek do Xcia Jmci Sanguszkowa Nieświeskiego

Opewney Exmisyi w Kobrinie

Ex 11. Przyiechał Jm Pan Borzozowski Skarbnik Oboźny Wxstwa do Nios Iż ma Zupełną

moc do Odebrania 1700. Tymczasem Jchm Pp. Sanguszkowie Odemnie należącą

pobrali Sprawd Nieimpotencyą y Wszystkie Kapitały Deposi iż stamtąd czynsze Starostwa

Mereckiego wybiore Oddaie nie Omieszkam

X

Przyiechał Jm Pan Piotr Rosiński Bliski z Samey

Ex 12.

Ex 13. Był potrzebnie Jm Pan Borzozowski potrzebnie się Upominał ouym Summie

Depositu iż ieszcze nieuiszczona a dotąd tego nie może Jchm Panowie Sanguszkowie

Sobie Jchm Pp. Korsakowi Sądzić zetego nie może gdyż Kassella procedere y Debita

na imieniu Pp. Korsakowskich na osobę moią: tylko to przed Sądem gdyż Summa ma

Kustowac Satisfakcyą za Summ. pozostałych pułtrzecia a Jchm Pp. Korsakowie nie Upraszaią

Stanęli w Brandzu na Sądzie Grodzkim Upraszał abym odstał tego Sądu ponieważ ieszcze

nieuiszczona, do czasu Jchm Pp. Korsakowie Sądzić Consciencyi swoiey który potrzebie za

Vstawę dowiodę y od niego te Summy Debitowe Jde et Conscientia z Zasiebra

Kapey dowiodę y niem prędzy podpiszę Jchm Pp. Sanguszkowie Exitaya y Zeznaią w Sądzie

w Grodzie Brasławskim atak Obligi wespół z procederem y kwitami odesłe przed
chadzą Nasze zgodnie się. W Brzeziu pod Rzeczycą odjechał
m x recte napisałe i pieczęć nad Oznemienie Justificationis ktory mi zawiadł
Za Jm Kapitelnego Stanisł Narewskiego
Q14. Bijeckt Jm Ogiński Syn Leny mię do Ekonomii do Slus Odiezdza
iquem Jrć Xdz Dyrektorowi datem edictis 8bris pod dzienię, z ktory
iedat y Jp Pathownik Lopiszeski w Jedno drogę pomiewaj mu przyka
dała wspomniał Rathuszyski
Jgoz przyszła Expedycya Odbrey X Teologa z Derecz[y]na ktory przysłał
Statim Dekret na mnie obtynany w R 1728 na Kadencyą Nowogr
od Jchm W Kanclerzow w Oppatrzik Mich Drewnicz ubiegł Kiedym
sem, List do Xcia Radziwiłła krayczego WXL: Siebrata mego
ktory Odebrawszy ze spraw wracał memorze po niewaz drogą ando
nowoprzeliwnią List od Jp Orbanowicza ktory w liście swoim Oprasza
arebym przysł w Protekcyą Jp Hetmanowskiego Pana iego y nadat wspomnia
schoda W Sapiencem ktorey chcąc Fortunę jego Radziwiłłowską Zaiechać
y dyz dar Orbanowi oddalic się musi na Kolice
Egoz Emmie Jm Zadarzeli. Vprasał abym dał Skrypt na
Skrzyn ktory się uszkodził Drzewiego adpisu Vicek do Starostwa Mereckiego
mierzącego Hamerszty. Kiedy rzecz Slubną bezzatem Skrypta ny dał y skrypt
datem iż się u Jego Pomin nie dał
Jgoz przyiechał na Obligacyą mię Jp Dowgiałła Exdictis
Egoz pisze list Jp Białłozor Dzielnicę Za Exolucyą ktory Interes
Edebrał przez rękę Jp Trzepotta ktorem Oddał Obligacyą przy
nałł w Ziemstwie natenczas odprawuje się bezpiecznie to z pewnych racyi
delikatnych iednak na Kadencyą przyszłą Kilenskiego pomienioną kwita
cyą Zeznać. Informa junis
Jgoz odebrałem List od Jm Boryszewskiego Agenta ktory Oznaymuie o Inte
resach prawnych
Q15. Przyiechał Jmć Pan Sosnowiecki Repy y Obligiem ktory Oprimabitis
Q3. Tymcze Thl Za Obligiem Odemnie na bezcen Repowszechnym
pieniądz ale pruszkowym wcinq odran
Q6. Nie osobliwego niebyło Expedymowaney Jednak do Jxcia Teologa w roz
nych Interesach prospektowych
Q17. Pisałem do Jm Boryszewskiego w Interesach rożnych prawnych y do
lu prywatnych
Q18. Wypłaciłem pruszki Thl 300 Jp Sosnowiecwiczowi y nadrzędnym
datem kwitacyą in archivo
Jgoz bytnie Jp Zadarzewski Sanż z ktorym mowiłem o papiery
pozostałe post fata Jp Kartowicza w Sanku. Należące do Miasteczka
wczas abyś Exekutorem testamentu Vprasałem abyś tych
miedzy Sprawami rewizyą odbyli
Jgoz Bylichowy may deburskie Omnie w Zamku
Jegoz przybył Jp Kolichowy Pan Vkolski z Derecz[y]na przywiozł List od Jxcia Xiążęcia
Teologa y od Jp Derzeżynskiego ktory Oprimabitis Za Obligiem od Jm Pp Dominikanów Mattei
pruszkowych Thl polskich 2700. terminem bedamia w R 1690 wdzien Sa
mafina Talarowo Moneto kazdy Talar Zaduige po Thl Grecin in pero
nam Jp Plotnickiego ta: konstantego Lisowskiego aperswuje[m]nem spadł ialko po Mo
bywatelu

Bystrzey Jeyo Panie Alexandry Suchodolskiey, ad pedes Lubieszynskiey
Sanocinay Chmielnickiey

ℓ 19. Tegoż lania nie osobliwego niebyło

ℓ 20 Odpisałem do Jmci x Teologa w rożnych Interesach iakoteż y do Jmci Lubieszynskiego do nayszego ix wstrzymać się muszę wszystkich pretensorom zabliganmi Jo Jeyo Mci Dobr: Matki mię iakoteż y drugich pretensyami do tegoż regulujących, żrzecy ix Jeyo Mciowie Sieniawscy Kamienca Lubomirscy Sklepe pretendują do Dóbr macierzystych atak bez obaczenia wypisałem że Exekucyi bez nich nie mogłem ax pro tuo Dekretem Orzeczonym nierzprawie

ℓ 21. Od Jchmci Pp Dowoyna Lidia Trochimbki przez którego pisałem do Jmci Pana Podwiewskiego Trockiego ix Kolumna pozyczone nadesłał y drugi dzisiay odesłałbym tegoż momentu przez Jmci Pana gdybym ich zatrzymał ale zaś znayduią w Dereczynie posłe ponie które jak prędko mię do Domu odeszle nabędę Jmci Pana Podstarościego Administratora Kamienieckiego abym odesłał do Jmci

Tegoż przez tegoż Jmci Pana pisałem do Jmci Pana Podstolego Kasztelana Kijowskiego y do Jmci Pana, wyrażaiąc aby chciał dojechać do Jchmci na Konferencyą oraz według punktów sobie Inscriptis danych teraz jest jeszcze pewniejszego dysponowania Dóbr na dobra Nieświeskie dwadzieścia Cztery Tysięcy abym w czasie był Ostrzeżony żeby potym nie miał żadnego sprzeciwienia się ponieważ wielemam kontrahentów którzy się odzywaią Antycipatione daięc summy

Tegoż Odebrałem List od Jmci Pana Elbląskiego który dekłamuie ix tych dniach będzie w Mereczu

ℓ 22 Nic osobliwego nie było. Tegoż dnia gotowali Magdeburk

ℓ 23 Cały dzień na Expedycyi z Jmci Pany którzy wyrażaią się tak, czasu zwłoki

ℓ 24 Był Jmci Pan Pułkownik Wisząc w x Lwie Tuszyć gdzie jak Oboz pod Obiechod jedzie

Tegoż przyszły Listy od Jmci Pana Kasztelana mińskiego przez pieszego Strażnika

Tegoż pisałem do Jmci Pana Borzęcińskiego dziękuiąc się iż Jchmci Pp Sekretarz

m. mi do Lwowa do Jana Kazimierza w Nieli Arbitrat w Dyb: w x Lwie nakazał

y mińskiey nie Appelowawszy Ziemstwa Brzezyckiego Tarczyn

Za przy pisywany stawał nieboże Exemplo Summy y Kapitały wpisał

tak mnie wzięstwie y Sprzeczne dnia terminem idzie jak że

nam Sprawa w Trybunale nie będzie czyli w Lwowskim Subsellium

prosiłem abyś się poradził Jchmci Pana Patrona żeby nieustępne Jchmci

propositie zbili Contrawersiami swemi przytym Jchmci Pana Patrona y Samego

Jchmci Pana Teologa przy złe kapitulacyi Jchmci Pana Patrona y Samego

Jchmci Pana Borzęcińskiego Złot 300 na Expensa apanu Lubieszynskiego

m. osobliwie znowu Tas Złot 40.

Tegoż pisałem do Jmci Pana Urbanowicza Dziękuiąc za pamięć w Interesach moich

prawnych w Trybunale y że na Listownie Jmci Pana Kamienieckiego Podstarościego

do Dania dla mnie pułky na dobra nieświeskie y do samego Jchmci Pana

tegoż pisałem Dziękuiąc Tabellarayą

Tegoż pisałem do Jmci x Oleszyńskiego Dominikanina Lwowskiego względem Kamienicy

y pustej w Mereczu którą chcę nabyć od Jmci x Oleszyńskiego przeore Tutejszego ale

że bez Consensu prowincyalskiego nieche to Lubudzwać

ustąpi

Atymze Interesie aby chciał perswadować Jci xiędzu Brzeznickiemu tutejszemu mieszczcinowi Lub przez List Lub ieżli Laska zyczał pisałem do Jci X Lanckorońskiego przeora Wileńskiego

Tegoż pisałem do Jci X Zmiewskiego Regenta postałem Indultum Delegata w Roku 1728. otrzymany na mnie od Jego M. Kapituły Jerozolimskich Omiłowanie

Tegoż piszę do mnie JMP Woiły Wdy Wileńskiego Hetmana W W K przez pocztę Zatuję niespodziewanie Odmienionego z prośbą oprzystanie per Copiam Conventy Brzezińskiego z Klasztorem Jezi odebranego Burskie

Tegoż piszę do JMC X Teologa iż Chłopczeusi Labzewa tenuty JMPana Połubińskiego Ciwuna Twerskiego zabił Chłopa z Dzierżawy JMP Lubieszowskiego Chorążego Pskowskiego ktoregoż Dzieciątko JMPan Ciwon do Dworu w detencyą apotym przez Klemencyą wypuszczaiąc Sturzy mieniedzy do tego Brzeski, czym do wiadomości JMP Lubieszowskiego Zaniosł pismo Dyrektorskie na JMPana Ciwona Proces Spodziewaiąc się JMPan Ciwon Zatuie Sądzę iż się będzie Compasio mieć że ta sprawa regulatur do mnie exquo ze obadwa moi Dziedzicznie Zaszły Informuiąc się iak na postępie. Pszczoły JMPan Ciwon wtejże materyi dobrze Zatęcie się iz ujętych Starych Latach taka transakcyą podała podaiąc do Taxy

Czy moią te sprawę

Pisałem moią Listy do Jci Dobr: JMP Kasztelana Mińskiego do Sawek

Przyiechał JMC X Gorzeński Biskup Smoleński jadąc Wilna do Maiętności swoiey Suiacka który Jadąc Mnie Obiad Konferował o rzeczach Interesach oraz doniosł że wtych czasiech Oddaie Kamadułom dwadzieście Cztery tysiące Tynfów Długu, Jeżlibym chciał pożyczyć dobrowat perswadował, o co Dziękowałem

Tegoż pisze JMP Nowosielski Starosta Luboszański iż Lubowniost Altarat przeko mnie jednak niechcąc narażać przyiaźni y tadi moią chce wewszystkim Stosować się dowoli moią Życzę oraz przy bycia uprosiat Stanimski dobrowolnie bytności swoią gdzie się będzie obracał. Ktorego to Expedycyę przysłał JMP Starosta przez kartkę tegoż

Tegoż odpisałem przez tegoż kartkę tego do JP Starosty Lubaszańskiego, y Samey JEyrosa dziękuiąc Zapamięć dobrowolnie bytności moią w Dobr Stanimski iako prędko mi się Zdrowie poprawi, aze odsłania Listu będę Mnie w Kapeli nie opuszczał podług kontraktu tego Zadeś nie uszymał Klopca nie wydrzył y wiele winnych dostoi pretensyi mam Lubo by Emoł Satisfakcyą sobie czynić ale ze Zaszczyca się sturbo z Ubogą pieczynię mu nie odstaie iednak Upraszam azeby go powtornie przysłał dla Opatrzenia się aż się niena mieniaiąc nic onemu aby nadobrzył się chorobem nie dobił

146 Tegoż przyszedł List od Jm. Helchowskiego Sekretarza JKMci
Vrbanowskiego Lutz protekcyi mieyą oddaiące denosi Orat
vz Tainey mu Violencyi dotąd Jchmść Ks. Opiekunowie Exyli
z Maiętnosci Ladzkowskich Jeden gorzo vz Expensuy Dec
reter na Korzyść otrzymany w Liście Zaleczaiącym

Ex 28. Przyszedł pokuy z Derecznia z przesłanem vczy Oddali
List Jmci X Theologa z Observowano Tabelle wszystkich Mes
Maiętnosci Derecznia Zeluy y Ziemicy tegoż Expressey
wszystkie Zebrańcy w Roku 1729.

Tegoż Odebrałem Listy Rozne z poczty Wileńskiey y Lasky
kie osobliwego nieboyd

Ex 29 Ex 30. Przyszli Listy od Jm. P. Marcina Poluboinskiego vktorym Oprasza
aby Laskawy JP. Zapustnego Towarzysza Swoią Mcią
dane potuy Deklaracyi na Autorskie Fundusze

# December 23

Tegoż Jmci odpisałem do Jm. Pana Marcina Polubin
skiego gdy mi przesłał Kopią Relacyi Deputa
Hetmanskiego List Jm. Pana Hetmana do mnie y
Pryiaciela tegoż Znalazł Jm. P. Hermana Oficera
Gwardyi Jego Krolewskiego na takie Solicitatorskie rolens
volens musiałem uwolnić od Strzemu Zaszłego nale
zące Jmci Panu Zasuliczowi z innych odwiązek debitorskich Stary c.

Tegoż odebrałem List od Jmci Pana Hetmana WXL. z dn
da 27 Gbris z tą wiadomością iż lubo publica fama
volabat iż Kawal. Summy na S. Sas. nie przyiął Jednak
ma rezolucyą z Saxony iż zapewnie akceptuie będzie.
przypomina Abysmy się starali na ten Termin o pie
nigdze rzeby nie było zawodu gdyż z Monarchą sprawa

Tegoż pisałem do JP. Boyczewskiego donoszące iż w sprawie Solczanskie
NB postałem do Lwowa które nie ieden Jeżeli przyiedzie pomieważ Plan
krzyuicha Patron Listy w Ziemskich odemnie stawalnie ieden gdzie się
Gbraca Jeżeli zas Jego Znaleziono vz Lazarzem aby recte odestand
do Minska nadzieie się JP. Boyczewskiego

Tegoż pisałem do Jm. P. Marszałka Litt. na Ruskie poczte Któremu podaie
ten Kopie Listu JP. Hetmana

Tegoż pisałem do Jmci X. Theologa Obliguiąc aby był na wczasach
w Kominie przyiechał Oraz Sprawę z Jego Mcią Tabelami Matrykami
do Czerniechy vz sprawy do JP. Buthanu Za zas Pierzawey Cesarz
kowskiego pisałem Oprasaiąc aby Kto pow zeusi brzyki Stanął
do Jundzielu na Kozlach gdy tego Kiedy potrzeba na Zapadzie Czem
Jusarzow

Tęż pisałem do W. Celubinskiego Cywna Towarzysza zatrzymano bardzo iż te homicidia popełnione przez Stopnickie mnie Jrci będącego nie w mniejszy powinienie mnie Zostawiło iż Zaboyca bezkary Kryminalney Został wypuszczony z Czego się y dalszy gorszyć będą przykłady oraz odwagi na podobne Kryminały Tęż czyniłem aby rozestał Bonyskich Dekańcie tęż Zaboyey Bonikaiąc Matki z sobą wczyn y do X. Theologa pisałem aby przestrzegał Jx Cywonnie się

Z rzeczy. Odesłałem pieniądze dekarate Mesię Jtam Boży

Czerwcu Kapelusze Tymfow 1700. Wybrałem z

Czyszowskiego, przez dumki Briana Mereckiego

Expressałem aby wyliczył te summy Jchm. W. Starościnie

Wzgłuntrzem brali Odebrał oraz Obligacyą Danyc:

P. Matce Lekarz Zupełnie przez Decret prawnych

z kwitacyą Zostawiono w Sukcie Branskim które

Sapien Expressałem aby przez tych Danych Bryanow

Odesłał Lub z sobą przyjechał w Krakowskie

W Mekcunach pod Mereczem

Tęż odebrałem list od Jmci x. dźia Theologa Litury dowodzi iż pisał

Sorew Jmci. Brzeskiego wszelki pisałem który to przez przysyła

Z 3cia Wypisałem Jmci. Bzella do Kuriałka do Jmci x. Kościelnego

Biskupa Smoleńskiego do którego pisałem Expressząc aczeby te dwie

które odbrał Za Subtelnikiem W. W: OO. Kamaldu. wypewadował aby

ono mnie przyczyli Upewniając iż omnem Secunitatem pro

Videbo wtenże mater pisałem y do Jmci. X. Rzeczy Ungerskiego

Zleciłem Gaz Jmci. Bzellowi aby mocnonie starał o te dwie

Z 4ta. Nie się osobliwego niestało

Z 5ta pisałem do Jmci Bellizemanba pułkownika Ukr. przez Wkoda

Newskiego przez którego Odesłałem konia rostego Litury był Keller

miesiący wedunie przebity Kurwatyo Kaczy Chorążiemy

Z drugiego Odesłałem prosiłem oraz Jmci Pułkownika aczeby te

rat się Kontrahentow w Kurlandy na Dobra Nieburskie

Tęż przysłało wiele Listow z polszy niektore Listy ite wspanie Jci

wszystkie Dalem Expressałem aby się Zniosła z Jmcią wszelkim Rytem

y napisała do Jmci Brzeskiego daiąc wszelką pewność Kensilium

Jmci pieniędzy iak maią postempie nateraźniejszy Kadencyi

Z 6ta Oddał Kalendarz S. Sebast Blankieta niektore Sapiery Transakcyi

wzne które Cyfry u Jmci Kalkszteyna Regestr Klejnotow ed

Lose

Od Lorchana y Specifikacyą dámy zprzemiżą Zanic, Combina
148. cya Adolfa Instrzenien dámy nakłatky y Inne Kompte
Tegoż wyiechała Jegr do Kalwa w Interesach moich wszystko Oso
bliwie Do Kgnu eneyi Krasiancl z Jegr Panu Ewemcrfun Staro
scino Nowodworskio
Ad 7. Doszedł List od Jchgo Panow Sanatuchs Vpominaią się o dámę sobie na
III. 2 leżącą partyą dancy Apolinaryi w Kilnie, Odpisałem do Jchgo tem ter
fumę iuż Exhypotekował nasze W. Brzozowskiego Kapitka
Tegoż pisałem do JP Nagurskiego pod Kalwa Imcy Z przez Sielacha gdan
ta a Straż tam do dalsza odámę na Dobra Neyburskie
Tgoż Odebrałem List od Imci Xdza Karpia Lekretarza w XL ktury dosto
si iż Jgr w Kypolinie z JMP Lanczkowskim konferował oraz episarsk
Selne wole ktury z tych wszystkich propozycyi moich niektorych dámy
oe alney potrzebuie wyrozumiał iednak iż gdyby Jgr chciał dać 30000 złp
tyby mogł do termimu poczekać
Ad 8. Wszystkie listy od Imci Xdza Teologa wszystkich Interesach Domowych
Ad 9 Datem rezolucyą przeszłe pełnomocy powracaiące
Ad 10ma nie do Notaryi Osobliwego niebyło
Ad 11m. Wszyscy Xża byli na Obiedzie y Towarzystwie
Tegoż przyiechał JMP Kuba Kapitan z Kilna
Ad 12. konferowałem tenże cały dzień zemno w Interesach Neyburskich
Demonstrowałem swoią Ekstrawizę y Aplikacyą, Dzieci y Pacierz imienno
tu moiey osobie deklarowałem przytym na mocne Dekretamowstanie
wszystko Stracha ktury Jgr Datu Znaydui się albowiem Imcy Xdz
Ekstemacya Expendencyi Jan Celestynowa Dey pensyo
wai iż antieipowat Jgr na 4 Lata Stara Ekstemacya Jchpanow
Dzierżawy wynieść dwa kroć osmdziesiąt Tysięcy in Litwaniis
tey Jan Kuba na Kom odważyć Da JP Oświecko Kasztelan No
wogrodzki, polażywał Tabelle wszystkich Dobr koło Kuba Kolny
Koro mnie pro Informacyone in Negotio Lostawił, Tgoż Imci
abym pisał List do JP Oświeckiego Kasztelana Nowogrodzkiego Od
Zywaiąc się z przyiaźnią prosząc oraz aby zdexterowałem Mieyce
do Lidzenia, y przemowienia finalnego Obligował oraz mie
abym go niebawił gdyż Tuteia trzeba konferować Sobami
y wreszcie mnie Exhortował abym mogł tuteia memorye jakieby
Interesser dispenował jakoż nieżmałem długi przegnał
mieszkaiąc wieczora nastąpiło rano Celiechał
Tegoż pisałem do Imci Xdza Teologa przez Sancarzow aby Kapłat w Jes
ziernicy na Jarmarku Bydła stał nastąpiło mi iakoteż y do Kom
tamecznej Jeziernickiey
Tgoż przyszły Listy z poczty Lwowskiey od JMP Kommissarza Dominikan
skiego iż Jan nie może z Zdołu, jednak naznaczył Imci Xdzu Jan kowi
czu Przeora Wileńskiego dla rozmaitych wáżnych gruntow y placow za
Mereczem tutejszego Klasztoru Dominikańskiego a mieszczanami

jakoteż y okamienice pusto ktorą chce Xpan Tanie y co
koliwiek Jmć Panu Janowicz Verspi y postanowi a ja obowiązuję
konfirmowai debitamie, oraz do tego mateyą List odk
Janowicza doszedł

Ogrz pisałem do Jmci X. Kanclerza drugi ten oznaymienie
w interesie przeciw Kostaszowi oraz wymagaiąc
aby się przymowił Jmci Panu Sanguszce chcąc dla mię
uczynić

Ogrz pisałem do Jmci P. Lubomirskiego Stanisł. Pisulego
aby mi chciał naznaczyć pewnego korespondenta na
tych stronach mieszkaiącego ktoryby mi odpisowai mogł listy do Jmci, ażeby
Celawosci w wiadomości tych nie dostawały się

Tegoż postałem Zelmanowi expygnacyą na tymfy 208. do Jmci
X. Theologa aby odpisał z Berezyna

Nie osobliwego do komotacyi Dybaryuszowey niebyło

Pisałem do Jmci mieszkaiącego do Lubina w Kielcach barzo interesuiąc
Do X. Kanclerzowicza przeciw Wilenskiemu wymagaiąc aby chciał
zjechać do mereczy dla pomiarkowania z pretensyi mereckich
Magistratu tuteyszego o place y grunta jakoteż okamienice
Pusto zemną zaszłego pustey słuszności gotowem uyliczyć
Jmci y wiele innych pisałem Listow w potrzebnych Interesach

Odebrałem List od Jmci Hetmana litury barso Obligacie abym
z Jechał do niego oraz perswazyi mieszkaiących dosć czyni iż JPP
Koscielni pułkownika nie prędko do Laszony Na Consury Kan-
cellaryi. Tegoż z Odebrałem List od JW. Podstarościego litury in
dato indisponowanego Zdrowia mego życząc aby pomnożyć wspo-
mnienie Interesa publiczne y domowe jechał na kuracyą do Baden
ny gdzie wiele iest sławnych y dobrych medykow.

Odebrałem List od W. Tomianiego o kupca Warszawskiego
litury donosi iż kupi mi moią Bogatey pojarmarkach prze
dać niemogł Zaszłem więcey niechcę dawać jak złotych 300
ad Minimum bow. jak Załwazyć może srebro jakoż całe po
Czerwieniało garnitur Kamsuchy prosi obrobiony co ma
robić Donosi oraz iż Zegarek dopiero ma dobry y Kurlitubaby
do przedania jeżeli zechce to go przez pocztę przyszle

Tegoż Odebrałem List od Zelmana litury dugmie Za ofsy
gnacyą na Tymfy 208. przytym Expimit iż natenczas gdy
z perdue Kahatow kosztuiących Kanatię ato aby Tymfy Zelmi en
sey obtynali Defalkę Mereczas przytym że pogłownym
Zostałdo złoz przydano więcey partyi Kastanu

Kodak Color Control Patches
Blue Cyan Green Yellow Red Magenta White 3/Color Black
Inches cm
© Kodak, 2007 TM: Kodak

150. Tegoż pisałem do Tonę mieszczanina do JP Skinyata prosząc abym
kupił kufę Cebeju y 100 Sążni Lyralnu do Nieuiu Dch
lamąc przez Pudwa, odesłać mnie
Ql6. powrocił pudwy Zuibna przyniosły Tabaky y wzne pod
powane drobiazgi
Ql7. Doszedł mię List a Pręi X dza Theologa w rzeczach interessach Lus
pudarskich przy pendzlowo braz & Sztuk bydła nakazanych.
Tegoż odebrałem List a JP Hetmana wzwł y kontr Ordynans
abym się Rzeczkiew nemszała z Eblanem Skarbnickiej dobro
stwa Stawiskiego ouiesem aby nakazanym mieszczanom mieli
swnie kwatery
Tegoż przybyłł Briannie Mereccy ktury uszli mnie dla Dłgu
Panow Sarnackich do JP Borzyszewskiego Starosty pisze Exam
W3 Borzyszewski iż Debrad Summe 1766 Tymfow Zupełnie Papie
X rowi nie odsyła ex quo ze Jeszcze JP Sarnacy prowocjet Dzialisię atak
kuitacyi w Branskim nie czyniąc słowo przykrego wyliczy onym
Sukcesse y Zeznanie odbiere które wespół z Dolnym mieszczanem przy
wiezie z sobą do mereczu
Tegoż Kapitanowa Stachowa żyd Abramska kupiec przez chazyą z
Derewna abym ze lwow Czer Dłg przyjął y Zenie na Dispozycyą
mię Krzyżowe Cieszkiego Dekanowskiego wkilku niedzielach Powra
cam
Ql8. Pisałem do Pręi X Theologa przez Benię Żyda Zelwinskiego
przez którego postałem blankiet pudarlinowy do Expisania
do Kopcewa perelugu aby Upomniał Przegiatka Zeby
nie Kierał pudwy Moich dla promiętamecznej. Pisałem
ieszcze do Pręi aby Kachowe pozyczył pieniędzy na Assekuracyą
Ql9 Przybył JP Czeszejko do Postawcz od JP Kołochowskiego Lowczego
Oprzątał expisanie Kosarskiego Exemplarz Emanat nakazowy na
Kotce. Od pisałem ex qo Cerkwi niemoże pomiewać
Unia Duchowny po którego aby przybył do Zelwy potrzeb
kolach
Ql20. Bytem u JP Dominikanow mereckich gdzie prezento
wał JP X Przeor Dokumenta nabłane y Kotolicy Legacyne
y Summowne które wzlegałe konotowałem pisałem mes
Ruem

z tam tę zaiechałem do OO Jezuitow ktorzy prezen-
towali mnie obrazy malarza mego Zelwienskiego do
ołtarzow Kosciola ktory maią nowy murowac naprzyszło
da Bog wiosne

Dz 21. Pisałem do JmX Theologa przez tez podwody abys zesłał
Sprawnych Ludzi do Pinska y Brzescia Jezeli tak Jest drogie
Zyto iak piszą y aby po Beczek 100 w kazdey Maiętno-
ści roskazał wymłowić in casu potrzeby

Tegoz Był u mnie JmX Biskup Smolenski Jadąc z
Maiętności Swoiey Swiacka do Wilna iadł obiad po
obiedzie odiechał daley

Tegoz odebrałem od JmPa Felkner z urzędu Dutkowniczego list
ktory przysyła Responsa trzech Kurlandczykow exku-
zuiących się iż na tak dalekie Dobra Neyburskie
nie mogą awansowac Summy

Dz 22 Pisał do mnie JmX Jawsty Dzieor Wygierski WW.OO.
Kamedułow ze odebranych pieniędzy od JmX. Biskupa
Smolenskiego nie może pożyczyć ex quo iż dawniey
deklarował JmPanu Massalskiemu Staroście
Grodzienskiemu.

Tegoz pisałem do JmPana Wołodkowicza Wyzkiego Mińskiego
upraszaiąc o pożyczenie dwuch Kroc Sta Tysięcy Złotych
ktore miał iż paratis na Dobra Neyburskie

Tegoz Pisałem do JmPa Wankowicza upraszaiąc takoz
o pożyczenie Summy na tez dobra

Tegoz pisałem do JmPa Rafała Szpilewskiego y Oda-
chowskiego upraszaiąc aby dali Kopie Praw Swo-
ich Zastawnych to Jest Grodka y Sołtochereczna
y zeby się podpisali do Kopij iż Concordat cum Ori-
ginali a to iż w Trybunale trzeba będzie wszystkie
Zastawne prawa Komportować gdy przyjdzie
do Rozprawy z Imcią Pdzie Oycem moim y JmP
Nowosielskim y Samą Starostami Lubomirskiemi

NB Zleciłem JmPanu Burzyńskiemu Agentowi Swemu
aby te Kopie od Jchm odebrał y od drugich
ktory kolwiek dobra trzymaią w Woiewodztwie
Minskim

152

Z 23. Przyszedł ta Lena mowi z Zibna ieg chmie
Z 24. Przyszły listy od Ord. Theologa ktory oznaymuie
iż była Konferencia wyprawie Ichm. X. Jana
Nat zglosi na Rorchach a tamtąd Ich. przybyć mie
Debreten Lyps Ozenistyn nakazał Jn gnizicą my
przyiadi tymże Koszel dey gmige Ieger Jm Pane
Jowiańskiego Ledwego Jm Stan inszego za tym że
Samy Wonte d Ichsego s takiego Delsten Ord. Theology
Jmci nie m moin appellował do Prymasa.
Ieger Przyszedł Jm X Chetchumki Restaurator
Vbanem cza do mnie.
Z 25. Nic Nie było Godliwego prowego dnia tego
Soźii mieli było dzien z Ked na Habitamenie
y Staberenstwie.
Z 26. Zapisił nas Jm X Steban Merechi rabbi ad Stahtuwad Soler
nie y niemal gosci wobec Ich do Kościoła
Tegoż pisałem List do Jmci X Nuncia do Gr. Viar Scholar Cymaszego
aby z Generała dominikańskiego wszystkie wyprawił Consens na
drugie trzenie Jsa Jm. X. Bohusza przkora Derecźyńskiego
Z Tegoż Dostał List od Pana Borzęwskiego Agenta y od Jmci Burzyn
M skiego Patrona wyrażaią aby sprawe Polzianskb w Ziemstwie Vn
cedowai y odsyłał te Papiery regulacyie z Derecźyna przysłane
pod Regestrem do Jmci X Theologa Z którem abym Staraż karad
Odpisował przez Empslnego na trzy terolskie Kolo aby w Pisano
sprawe bo właśnie tam być musi na Vr Miedzinskich y Prezid
Kendemnata ponieważ ani poźiemstwo tamecznie Sprawianie
wyniesli Skrzew jakoby appelacye niedopuszczane bez Vrzę
dowe Vradny y przysłał Empslnego aby depena Talionis mimo
no na Zabieranie się na Inquizycyą z niczy appellacyi nieby
Do, więc tam niechcą na Kendemnata przysłuchy ante omnia
trzeba prezentowac pisme
Z 27 Sisłem do Jmci X. Theologa postałem List Jm Burzyńskiego
M z Jmci Borzęwskiego po Informacyene y dawa Clarkiete Pisa
pisania Listow do Vr Kazimierskiego Patrona y do Jmci Nieciszewskiego
podług Interesow tamecznych Których Dobrze nie Jmci Theolog
Z 28 Wystałem Dorozumym Scholastycznego rozkaz do Derecźyna
z tymi Listami
Tegoż Konferował Jm X Chetchumki z mną o Interesie
Swoim prosił mię o protekcyą za czas zaiazdu
Radzibamskiego pana Schodzi Szlachcica z czym debit
rosatem Stawił. Przy tegoż pożałem do Jmci Pana

Burzymowskiego Skarbnika Ziemi Wiskiey upraszaiąc aby
mi pozwolił na Dobra Neyburskie Summy deklaruiąc pu
ścić mu dobra nie które od Strzelca JmPan Chełchowski miał
być sam u niego y oddać list konserwować oraz w tym
Interessie y przysłać umyślnego z rezolucią. Tegoż
odiechał JmPan Chełchowski do siebie.

d. 29. Pisałem do JmPana Dowoyny Sędziego Trockiego do Mińska
upraszaiąc aby sprawy mojey Sołtanowskiey dopilnował
obligował oraz JmPana Marszałka Tryb: y Deputatów
aby treindukcyi nie uznano kalkulacyi y weryfikacyi posłałem
na ręce Jmci Sędzi Blankietów dwa na pieczętowym
Papierze a 5. na puł Arkuszowym prostym prosząc
aby zapisał Secundum exigentiam Interessów
w tey sprawie do Przyiaciół

Tegoż Podał Magistrat Mereckiego pozew Jeymości Kantorowi
wiecowey względem zatrzymanych Maydeburgii sprawie
Konsensów y Przywileiów Królewskich Jako też wy
płaconych przez nich obligów a nie oddanych na Roczki
Februarowe Woiewodztwa Trockiego w Trokach.

d. 30 & 31. Nic się nie stało co by było godnego do
Konnotacyi w tey Xiędze.

A tak Skończył się Szczęśliwie Rok
1729. skorrygowany należycie pisany podług
Boga y Sumnienia bez żadnego fałszu
y ukrzywdzenia bliźniego a że nie wszystko
mogą ręką Jednak że dyktowany przez mnie
y przeczytany żadnego Skrupułu nie powi
nien przynieść Sukcessorom moim
ani u żadnego Sądu takem pisał Jak bym
dziś miał umrzeć poprzysięgam. nie pisa
łem ręką Swoią bom chorował.

NB Ręka samego Starosty Mereckiego Sapiehy –

A DEO Principium & Finis

A że lata poprzekładane zaczynam Rok
1730. w Nowey Xiędze pisać będę porządnie
dnie aby nie było Suspicy Czytelnikowi.

Laudetur Jesus Chrystus.

195

Notacie Interessow do Opieki JW. Pana Kazimierza Paca Kasztelanica Połockiego Kowieńskiego Starosty. 1725 d. 1 July.

A na przod.

1. A 1725 d. 27 July JW. Krzysztof Pac Kasztelan Połocki na Zuliszkach we dworku JW. Pana Sulistrowskiego umarł z północy o godzinie wtorey.

d. 28 July Syn Nieboszczyka JW. Kazimierz Pac a Siestrzeniec moy do mnie rano przyiachał dowoszyc o śmierci y prosząc o opiekę ktora do mnie naturalnie należy.

d. tegoż Kazałem popieczętować rzeczy y pozamykać, na Zuliszkach będące dokąd ten przybył y JW. P. Kasztelan Witebski, także ex ratione Wnukow swoich opiekun

d. Tegoż Zaznaczyłem JW. Pana Dewoynę wespół z Sługą JW. P. Kasztelana do Rewizyi Supellektilium. ktorych regestr niżey będzie specifikowany.

Pieniędzy było w Skrzyni Talb: 100. a u P. Klerkowskiego Pokoiowego Nieboszczyka JW. Pana Kasztelana było Talb. 70. ktorych Expensa niżey wpisane.

d. tegoż postanowiłem z Xżą Dominikanami Zuliszkiemi za Exequie d. 30 July in omni solemnitate odprawione F 1100.

196

d. 29 Junij wziołem u Kupca Manta na swoy Kredyt do obicia Trumny y ubrania Ciała podtaytego regestru.

| | Tynfy | grosze |
|---|---|---|
| Łokci No. 14 Axamitu karmazynowego | 210 | |
| Cewek 11 y pułtrzeci ćwierci Frzli złotey | 127 | 33 |
| Cewek 2 galonu złotego | 45 | |
| Cewek 3 y 16 Frzli | 39 | 6 |
| Cewka y trzy ćwierci Galonow złotych | 17 | 19 |
| Łokci 2 Adamaszku karmazynowego | 16 | |
| Łokci 2 koronek | 4 | |
| Łokci 4 1/2 wstęgi | 4 | 19 |

Summa Facit Tynf. . . . 464

Facit Talli 73. Tyff. 1 ysk. 2

Na Czamare za Adamaszku Łokci . . 15. Tynfow . . 105. Te zapłacone ze 100. B. wyjętych z Skryni nie boszczyk. ut infra.

Osobliwy Regestr Expensow z Summy Talli bitych 175. pozostałych w gotowiznie po JW. JmP. Kasztelanie Połockim Naprzod.

| | Talery | Tynfy | y Sw |
|---|---|---|---|
| d. 28. Juny na kuchnio dla Ludzi Dworskich | 1 | | |
| Ciusdem za Adamaszek y Jedwab . . . to Jest na Czamare. | 23 | | |
| Za Exenterowanie Cyrulikom . . . | 4 | | |
| Dla tych ze Cyrulikow y Xięży co psał terz spiewali na Wino . . . | | | |
| Stolarzowi za trune . . . | 4 | | |
| JmX. Prieorowi Anusewiczowi to Jest Zuliskiemu ad rationem Exequij . . | 5 | | |
| na trzy klasztory to Jest Na Induktu Wigilie y Msze Swięte . . . | 30 | | |
| | 19 | | |

| | Fl | Tyt. | Szsk |
|---|---|---|---|
| Za Ptono Swabskie na wybicie Trumy | | | |
| To Jest token wynasem | 3 | | |
| na Ubogich | 2 | | |
| Siodlarzowi za Cwiekli powtorzone y | | | |
| Obicie trumy | 2 | 2 | 1 |
| Tatarowi odprowadzanowanemu do Szkla | | | |
| nowe dopłacono | 1 | | |
| na kuchnie dla dworskich y na Stawne | | | |
| pieniądze dla Dworskich Ludzi na | | | |
| Wesele Kuchmistrzowskiego tamtąd | 3 | | |
| Item Kuchmistrzowi natez expensa | 4 | | |
| Ztego Jmci Panu Dyrektorowi nazad | 10 | | |
| Expensa przez Jmci Xiędza Wspolnego | | | |
| Ztego Jutrzenij na Dworzu do Kościoła | 49 | | Groszy |
| Jchm Xiędzy Dominikanom Zadatku | 5 | | |
| na Inne Zadatku które przyiąć u Jmci Xiędza Zostały | 2 | | |
| bo mszy Stolarz zrobił | | | |
| Za Laske masła | 1 | | |
| Za na Stawie dwoch Zegarkow matych | 1 | | |
| Za na Stawie stołowego Zegara | | 4 | |
| Za Sciezke dla koni Rozbitych | | 2 | |
| Za Smołę do karety | | 1 | |
| Za Mied dla Xiędzy do Spiewali | | 4 | |
| Za Swiece woskowe nanoc | | | 12 |
| Za Sprzątanie Stołow Gospodyni przez cztery dni | | 3 | |
| Za mnie co dzwonu naprzeciwko | | 1 | |
| 29 Junij Za Dwoie Wodki dla Ubogich | | | 27 |
| Tymze wprzod nowe Swiece | | | 30 |
| Za Wodki dla Raytary | | | 10 |
| Kuchmistrzowi na Kuchnią | 1 | | |
| Postanemu Celarmistrzowi dokoni | 1 | | |
| Za Swiece Woskowe nanoc | | | 12 |
| na Piwo dla Celarki dworney | | | 15 |
| 29 Ubogim wprzod nowe Siedzieli y Spiewali | | | 30 |
| Za Mied Xiędzy | | 2 | 14 |
| Za Swiece tymze woskowe zmiastu przysłali | | | 10 |
| Kuchmistrzowi na kuchnią | 1 | | |
| Kapitanowi Ubogim Za Exekucyi | 1 | 4 | 26 |
| Tatarzynowi do Szlanowa postanemu | 1 | | |
| na Stawie w kuchni 25 t. 2. 3. y 4 Julij | 2 | 3 | 33 |

Summa tey Kwity expensy Talk 4 180. 95. 15. Fen. 2
Reperitur Dempno Talk 10 Tyt. 5. 95 35 - Kwity Talk 84. Tyt 35

Expensa Regestr Trumy Xcia Jmci Woiewodzin Trockiey 2: 9bris 99.

198.

d. 30 Junij Solenne Exequie się odprawowały na których celebrował pontificaliter JmćX Xiądz Ancuta Sufragan Wileński. in frequencia Liczney Xięży. Zakonow rożnych.

d. 1mâ Julij po południu Ziechaliśmy się na łuki szki z JmćP. kasztelanem Witepskim. In frequencia JmćX Biskupa Wileńskiego Smoleńskiego Wrzewdy Trockiego y Innych Wielu. Ichmościow. uczyniwszy Incho acio rozziechaliśmy się.

d. 3tâ Takoż byliśmy z południa rewidowaliśmy rożne ruchomości Nieboszczyka. gdzie w każdey Skrzyni nalezliśmy Regestra. y tak zweryfikowawszy zapieczętować roskazaliśmy JmćPa kasztelana y moią pieczęcią. w Innych zas Skrzyniach gdzie były męskie Suppellectili a nie naydowali się Regestra.

d. 4tâ na Rewizy papierow zasiadaliśmy wespoł z JmćP. kasztelanem. między Inne sprawami znalazłem Rewersał JmćPa Bandinellego prawa Ardownego na Łoiow y Consens ad Cedendum JKMćI na Starostwo Kowieńskiemu Synowi Nieboszczyka a Siestrzencowi memu — które odebrałem do Siebie

d. 5tâ Expediowałem do Kowna JmćPa Kulwinskiego y Kołaianowskiego z Expedicią do Ichmościow PP. Urzędnikow Powiatu Kowieńskiego obliguiąc aby Interes Starostwa Kowieńskiego utrzymywać raczyli na Sukcessora in virtute Consensu JKMćI y Cessyi.

d. 6tâ Postanowiliśmy termin Jutrzeyszy do kombinacyi y pomiarkowania Suppellectilium y Maiętności.

d. 7mâ Ziechaliśmy się po obiedzie na Łukiszki

in praesentia Ichmciow XX Biskupow Wilen-
skiego Smolenskiego y JmX Suffragana Zmuy-
dzkiego JmP Przezdzieckiego Chorążego Mozyrskiego
JmP Dąbrowskiego Mons: Wilk: y JmP Czaplica
Pisarza Jmd: Kowienskiego od JmP Kasztelana
y odemnie Uproszonych Przyiaciół. ktorym się
nie zdało teraz konkludować podziału Maiętności
y Ruchomości do dalszego odłożyliśmy Czasu
o ktorym mam z JmP Kasztelanem Wiszpolskim
Convenire. A dinterim Regestr Dobr wszy-
stkich. S. P. JmP Kasztelana Połockiego po-
dano Takowy

Amô Dobra Wolne.

Brakow ze wsiami w Orszanskim JmP Dwiaka zaciechał
Kruki y Mosciszcze y Sienkow Folwark y Bułaty
Jedkniazyc w Orszanskim
Kwiecie Perechodce Kadubiszcze y trzecia wies w Połockim od Berezyny
Serwecz w Oszmianskim.
Molodeczna w Oszmianskim.

Zastawne.

Kniazyce w Powiecie Orszanskim
Łojow w Arędzie w Rzeczyckim. część w zastawie
Jezno w Zastawie w Kowienskim
Dudy w Arędzie w Oszmianskim
Osieczyszcze Dąbrzezyce w Połockim.
Kiewieniow w Oszmianskim
Cereszki tamże folwark należący.
Budkiemie od Jezney.
Szklanow do Starostwa Kowienskiego należący w Arędzie

Q 14 Jakij Ciało S. P. Jm. Pa kasztelana Połockiego wyprowadzone
z Lubiszek do Pożaysca.

Espensa. do wyprowadzenia ciała reguluiąc
całe de proprio spendowane

| | Talery | Zł. | Kop. | Gr. |
|---|---|---|---|---|
| Z Rachunku wyżey pisanego Superat do proprio espens. | 64 | . | 2 | 10 |
| Za dwanaście Świec łanych do trumny za wzgl. białych — " — " — " — | 19 | . | . | |
| na Szpital Lubiski — — — — — — — — — | | | | |
| Kapelij przeprowadzaiącey Ciało do Pożaysca — | 20 | . | 2 | |
| o Bożim przy wyprowadzeniu Ciała — " — " — | 1 | | | |
| na Kuchnią Xiędz Kurowskiemu — " — " — " — | 2 | | | |
| Ks: Matyszewiczowi iadącemu za Ciałem — " — " — | 1 | | | |
| Xiędzu Kapłanowi przyiętemu na liść Ludzi — " — | 4 | | | |
| Za fur na Karawan ubitey Ciało powiezione — | 4½ | . | - | 24 |
| Summa Xiędzu Annasiewiczowi Przewodnikowi Lubiskiemu za | | | | |
| Espensa extraordinarne przy wyprowadzeniu ciała — | 5 | | | |
| Dorożnych Kościołow przy wyprowadzeniu Ciała | | | | |
| na Cmentarz nie nie. " — " — " — " — | 5 | | | |
| na Sztaby Brat Ze Lasta do naprawienia Woza w Lb | 1 | | | |
| Q 15 Jm Pa Kurowskiemu naturalnie vskomie — — — — — | 3 | | | |
| Fejer zwierzchnikowi Z Lasta do Pożaysca na Espens. do | | | | |
| rak tegoż Xiędza Kurowskiego — — — — — — — — | 3 | | | |
| Q. 16. Julij wyiechał JP. za Ciałem z Lubina. | | | | |
| Q 18. w Rumszyszkach przy przeprowadzeniu Ciała | | | | |
| nabożeństwie z Kolacyą — — — — — | | | 3 | |
| Q 19. w Pożaysciu Xiędzu Kapłanowi Zadepo | | | | |
| Zwyczay ciała Czerwiec. 10: Rupi — — — — | 22½ | | | |
| w Sztabach na Ofertę Xiędza WP. Pacon — — — | 3 | | | |
| tamże na nabożeństwie vbogim y sfortunowi — " — | 1 | | | |
| Szwagrowi Xiędza Woźnicow Nieboszczykowskiego — " | 2 | | | |
| Ks: Matyszewiczowi z Rupi powracaiącemu do siebie | 2 | | | |
| Ks: Kurowskiemu z pożaysca z JW. Sztab. wyiezdzaiącemu | | | | |
| Czerwiec. 11: Rupi — — — — — — — | 2 | 1 | 1 | |
| Muzykom za odprawienie do Lubina Czer: 11 — — — — | 2 | 1 | 1 | |
| Q 21 pierwszego Julij na Lubiskie y tamecznie w Lubinie Zostaią — — — — | 3½ | | | |

| | Tall: bite | Tyt: | Szt: | Grosze |
|---|---|---|---|---|
| d. 29. Julij Jmć Kurowskiemu na ludzie y konie Nb: w Wilnie Czerwonych Złł: 2. — | 4 | 2 | 2 | |
| d. 3. Aug: temuż Jmści także na Straże: Kuni y Ladę Złł 2: — | 4 | 2 | 2 | |
| d. 5. Aug. na konie zosłe co w Pałacu stoio nawozsiana | | 2 | 1 | 6. |

Z tych Expensow odtrąciwszy w Skrzyni zostałą Summę nie boszczyka JP Kasz: Tallbi: 175. zostaie Expensowanych de proprio przez JP Stan: Mereckiego Rdzy Summa Tallb: 199: ½. Szlw 2: gr: 7. Szell: 1.

z JP. Kasztelanem Połockim Starszym

d. 16 Julij Wyiechał JW. JP. Star. Merecki do Pozaysia
Za Ciałem nieboszczyka S. P. JP. Kasztell: Połockiego gdzie stanął
d. 18 prætis. Depozycya Ciała w Pozaysiu była d. 19.
d. 20 Dokowna dla utrzymania JP. Kasztelanica Starszego
na Starostwie Kowienskim gdzie kilka Dni Zabawiwszy
d. 25. Wyiechał z Kowna nazad do Wilna
d. 28 w Wilnie stanelismy.
d. 7. Augusta z Iachalisz na Łukiszki dla pomiarkowania się
o pozostałe Dobra y ruchomosc Nieboszczyka JP. Kasz: Połto:
to iest JmP. Kasztellan Witeb: y JP. Star. Merecki iako opie
kunowie in assistencya przyiaciół JchMciów PP. Marszał
ka Wiłkomierskiego y Chorążego Mozyrskiego, gdzie
takowe stanęło pomiarkowanie. A Naprzód.

Dobra Macierzyste pierszey Żony z Domu Sapieżanki
Łoiow nazwane. takze z Dobr Oyczystych Maiętnosci
Serwecz Mołodeczna. Perechodce Kadubiszcze y
Folwark w Połockim cesserunt in sortem JP. Star.
Mereckiego.
Dobra zas kniazyce cum attinentys titulo Iuris refor
mationis powtornego małzenstwa Żony z Oginskich
cesserunt in sortem JP. Kasz: Witeb:
Inne Dobra w Zastawach będące in suo Iure przy
kredytorach zachowane

210

C+. M.+ B+

J. M. J.

Zaczynasie

Rok 1728.

Dyariuszu Codziennego

Day Boże w dobrym zdrowiu

Szczęsliwie zakonkludować

Ad M. DEI. Glor. B. V. M

S. D. Antonij cum Casimiro

O S. Venerationem

A DEO Principium.

# In nomine Dñi Annus 1728.

## Januarius.

Z 1mâ Jann. Pisałem do Jchmciow DDP. Vizitek Vilen
skich ktory się upomnieli o siłkę ser. B. Ekonomych przez S.P.
Jmć Kasztelana Dorpskiego odroczyłem ad conferendã na Academią
Wileńską Assone Expresow. przez Jmć Xdza Prałata Brzostowskiego.
Tegoż przyszły pisudy z Deseczyna z Dworzanem
Z 2dâ Expedicyą tychże pisudy z radą do Deseczyna. za ktorych Chmielu
powstałem do Jmć Wanthuby Skarbnego. przez ktorego odesłałem
pisałem do Jmć Deseczyny Jeymć P. Kasztelanowey Oshm.
Skiey zaklinduratem oraz list od Jmć Starosty Pilikow
skiego ktory prosi o sprowadzenie po expirowanym
termine 2go B. dekclaracyą oddac iak naypredzey.
Z 3tiâ Zaiechał się w Jmć Boże z prawey Rudniańska Lom
nicy z Jmć X. Kasztelanã Wileńskim Jmć Chmielowskim
Tegoż przyiechał Wysłany od Jmć Exprezesowey z Wołoczyna który deklarował Swoią życzliwość do Chmielowskich wyłącznie Interesow Tegoż Pogrzebowe miała być na
Deputatow na obiedzie
Z 4tâ Był Jmć Marszałek Tryb. z Deputatami na obiedzie
Tegoż przyiechał Wysłany od Jmć Exprezesowey z Wołoczyna który deklarował Swoią życzliwość do Chmielowskich wyłącznie Interesow Tegoż Pogrzebowe miała być na
Deputatow na obiedzie
Z 5tâ Był Jmć Marszałek Tryb: na obiedzie z kolegami Swemi
Tegoż Pisałem do Jmci Pana Czerota list
Z 6tâ Byli Jchmć DP. Patronowie na obiedzie pro consilio po
tym w sprawie Rudniańskiey Wolnizny Byli:
Tegoż Wyiechał Wysłany do Chereszcza.
Z 7mâ Na Vczenistey Cały dzień w Trybunale Siedzieliśmy z Jego
na Vczenisty zas ieździłem do Jmć Marszałka Trybun. C
Z 8mâ Był u nas Jmć Marszałek. Tryb: na obiedzie z Kolegami
Tegoż przyiechał Wysłany od Jmć Marszałkowey Dzikowskiey z prozbą
aby u starszone Swoie uchronił Athana ty Jego do przyiazne mego
Tegoż odpisałem do Jmć Dzikowskiey Życzęc przyiazdu
iako nayprędzey
Z 9nâ Przybył z Wilka Wysłany Tatarzyn od Jeymć Starszyny
Zmuy dubey w Interesie ziey z Skirem wymaszaiąc aby
ciał trzymać Interessa ziey w Jmciu w sukcesyi przeciwko
Tegoż odebrałem list od Jmć Czerota z Jd. Wiśniowskiego
Plebana Jte Rzeczkiego ktory vchronienie mi o wszy
thkey tranzakcyi Dzierżkiey list

Kodak Color Control Patches
Blue Cyan Green Yellow Red Magenta White 3/Color Black
© Kodak, 2007 TM: Kodak

212 Q10. Januarij Scorvcit JW Skyniatt z Wilna w Imci X Dra Sanicliego Proboszcza S. Kazimierskiego Societatis Jesu, nie zakończyłszy Interesu mego, w Exolucyi Dwuch Tysięcy Talerow bitych Za Obligiem mnie przyznanym Imci Xdu Probostwu Dyta Summa weszła w kapitał Zastawnego Prawa Stołowszyznego Podług Osobliwey Apelluracyi.

Tegoż Pisał do mnie JW Orzechowski Woyski Pinski, Upraszaiąc aby Obligi przysłał dany Imci na dwa Tysiące Talli

Tegoż był Imć Pan Marszałek Kowienski z którym konferowałem w Sprawie Rudnianskiey

Q11. Była zrania konferencya z Patronami, gdzie y Imć Pan Marszałek Kowienski był z Swoim Patronem JWm Wereszczako

Tegoż był u mnie Imć Prokurator Oycow Jezuitow z którym konferował zemną Upraszaiąc o Exolucyą Dwuch Tysięcy Talli Demnie Za Obligiem przyznanym, Reposuit iż JW Skyniat powinien te Summę wypłacić, ponieważ Osobliwą Apelacyą wyciągnął, Jakoż y Sam JW Skyniatt Deklarował się obowiązałem wypłacić, będąc przesens. Deklaruiąc powtornie Jedac JW Skyniatt do Imci X Proboszcza do Wilna y tam Zakonkludował

Tegoż Traktowałem Cały Trybunał Solennie y Wszystkich oraz Senatorow y Ministrow Poczęcych w Wilnie

Q12. Expedyowałem na Zad Tatarzyna do JW Star. Zmudzkiego Deklaruiąc moią wszelką usługę. Przez tegoż samego okazią pisałem y do Imci X Sanicliego Proboszcza S. Kazimierskiego. Upewniaiąc iż powtornie na Jedac JW Skyniatt dla Zakonkludowania Interesu uszłey specyfikowanego Za Obligiem mnie.

Tegoż Przez tegoż samego okazią pisałem y do JW Referendarza Koronnego, Upraszaiąc aby nie miał Za złe iż Druga Rata Exolucyi Tysiąca Talerow uchybiła, Deklaruiąc iak nayprędzey Satisfacko

Q13. Expedyowałem Przybyłych Ordynatow z Rezerza na Zad Doktorych Odebrałem Talerow bitych sto in Virtute wziętey Kwity Datem

Kwitt

Jegr przybył z tych Krewerdu Nowogrodki Brat moy z
Smihowic do Mińska z appartamentami gotowe y kazał na prawo
z Jeren. [illegible]

14. Byt Xięcia Imć Krewerdy Nowogrodzkiego u mnie z Wizytą.

15. Byłem w zaimnie u Xcia Imć Krewerdy Nowogrodzkiego
z Wizytą Ceremonialną. powróciłem z dawszy na Trybunał
gdzie cały dzień byłem dla Sądzenia naszey Litewskiey
Jegr przyjechał Imć Pułkownik Eperiesky do Mińska Ja
my Wieczorem który od nas mile był przyjęty. Jegr przy
chat Imć Pan Kasztelan Witepski z Synem do Mińska

16. Był Imć Chorąszcki Trybunalski z wizytą rano u nas.
Jechaliśmy do Imć Kasztelana Witepskiego y z Tamtąd
Jegrmć cały dzień bawiła Ja zaś na Sądzie siedziałem cały dzień
Jegr odebrałem List od Jmć Pana Stanisł Lubomirskiego który do
Karuie mi oddał Jedset razad

17. Jegr oddał mi Xiądz Prałat Generalny Dymin Kanclerski
List od P. Zakrzyńskiey który wspomina Xiąg Winny Mszey
ey nie odprawiał od P. P. Matki mojey za obligiem wysłał o resztę.

18. Byłem na kolacyi u Xiąż Krewerdy Nowogrodzkiego gdzie zastał
szy był od Xcia za Gospodarza Cały Trybunał wielkiego
Ilich Który byli posłani w Mińskie Lanckimie.

19. Miałem na obiedzie kilku Deputatow Jegr odebrałem list od
Imci Xiędza Kelera Warszawskiego Schol: Płoc: względem Jmć Kapituł

20. Przyjechał Vmyślny z Deserypem od Imci Xiędza Kanclerzy który
mego tegr Imci Expedjowałem go nazad.

21. Przyjechał Bohatyrza z Mereca od Jmć Pana Szelki który przy
słał z Imperatanij Mereckiey Talli: Cirpk. 300 dla trzymania

22. Cały dzień Stanęliśmy w Trybunale na Dzienniku Litewskiey

23. Byli Deputaci na obiedzie po obiedzie Jechaliśmy na pod obiedzie Sądy

24. Expedjowałem Bohatyrza nazad do Mereca pisałem do Jmć
Pana Szelki iż k 300 Z. dosyć do zaleciłem oraz abyjako nayprędzey
kgnął kamienicę swoię do Mereca a potym się wybierał w drogę
do Lwowa. Jeżeli prziade z Mińską rzeczą.

Jegr odebrałem list od Imci Xiędza Kanclerzego Kthorem Jo Jaśnie
który Dezunciat iż powrócił Jmć Pan Kanclerz Litewski kondicyi aby
dział 3000 Tymf: które etdolphim musi partae y przywiózł zaraz
wolia odesłamy Sir Leas nie będzie chciał w żadnej rzeczy

Jegr pogodziłem się z Jmć Michałowskiemi dałem assygnacyą
do Lwowa na 1000 Tymfow y na drogę, oprócz inne na pere
Sukien do Lest na Sukno y Atłas do Lwa Sheyen Kupca.

25. Przyjechał Vmyślny z Deserypem z listami y od Jmć Szeptic
który pisze z Warszawy Sądowy z intermacyi że Jmć Xiąże
Xiędza Kanclerzego nie odmienił gwałtownie exkuzuie
Kistowmi Panięcia iż musiał Sekretarza odmienić dla konsensu
który odbiegł od Mistrza y Inne Dwige rationes które nie były
conwincentes a tak kontent Jaremmy y pisze aby był w drogę
Ulla nieszczęście z nego byłem wiele mel: kontent

214

Tegoż byli Deputaci u mnie na obiedzie. Wieczorem zaś byłem
V. W. kasztelana kijowskiego na colacyi letuy Cały Trybunał Ra
ktował y nayznakomieyszych w Mińsku będących Szlachtą

Q 26. Postałem przez Popa Mołodeczańskiego R. 120. na siano dla
Cugow w Mołodecznie będące aby dał zabłockiemu Woźnemu
Pozemu memu.

Q 27. Cały dzień byliśmy na szpiach na deptie naszey w sprawie Rudnian
skiey

Q 28. Skończyłasie Replika: Zasiedli całą noc na Decyzyą

Q 29. Dekrett Czytano Ogrodzinie ozmey Rano nie Explikowiąc się
Decyzya ponieważ Dekrett Wyiechy Czerwiszy. Niebyło
Expr przyczytaniu Dekretu. Po przeczytaniu Dekretu Wie
tem z Sobo Imć Pan Zmiciowskiego Regenta, ktury przybywszy
do Kancyi naszey czytał przed Expr Expr protocoll Dekret
Tegoż Expr Brzyszli Radcy z Mieszczą z Prowianten
Tegoż Expr debraten List od W. Skyriatta ktury do nasa i z Moskwy
dziedata Hory Horbi an aszyed Wypedita y Inne okolicznosci
wypisuie

Tegoż byłem u Xcia Imci Ndy Nowogrodzkiego Expostulowałem
o Wprasałem Owydanie Sapienow Toiest Inwentarzow
Ograniczenia y Innych spraw na Dobra Solubinskie
Należących Jn Sortan mean Spatte

Q 30 Byli u nas Jchmcy na obiedzie y na Ucieczy o Cześć
Jrć P. Marsz: Litewski Trybunalski y Innych mieli Deputatow
Tegoż Jrć P. Dowoyna Adiut Gwardyi Jmci Pana Generała
z Mińska na Rocznik Kroemu Licencyi datem
Tegoż przyiechał z Rzpltey Jrć P. Jerzy Sytkiewicz z pewny
mi Listami ktore Expedit do Jrć P. Pokem Cuni ad Cras Confe.

Q 31. Przywołano cztyrzech z Xiąd Bazylianow Skrybentow Pokoiowych
ktorym z Szkatuły Jchmci Woźnego Dat. ze mno Zyb:
nakazał Summerwin proces ktory i w spisie dwuch Pieniędzy
Exceptionem z Potencyi dał 200 czyli Dwiescie Jenerałow
tomu memu za potwierdzenie prawa i Fundos Ptr Hrebe.
Tegoż debraten z Xcia Pana Pawła List ktory naszymu
Jabłoz o Hreczkim zarzewnie Dat.
Tegoż Expr Jrć P. Jerzy mi zegnuie mi z Mińska
Wdy Nowogrodzki otrzymałem z na Dni Cherwińskie
Wołk (co Humanie) plut Semenar i 8 Reczerow
za ktorym portałem Generała Moniuszkiego w progu
z prozbą względem mi oddania Expressu Castaldo
Oddanie Solubowego Korsakow z Lida zalecił się Jmci
czym słuszno cześliwi iż przedowac musze w Trybunale
od Vkim mem Grodzieńskim Cursu

# Februarius



Daszkowny

Ꝙ 1mâ. Dosta Expedicia od Imci Pana Cerroty kiny refert iż Ichopi zbor
mwali sie Kmiejszyey mi chcą bydz postrzeni y sam Ledwo cum
periculo uiechat zadzyn prosi o dalsze rezolucia iakie ma posłac pie
Jeżeli ma wprowadz Regestrij u Imci y wy exequowac iakie Jo.
1000 zaleca postrzegnienstwo y zagaske zalecyl dac aby w dobrey
czas postrzeni byli. Pisze mu Dziedzicznemu
Jego Powsciit Jenerał oddat przez Xiędzie Nowogrodzkiemu
w kwestii zadzenia pro Dissertatia zas nie odpisał
exkuzuiat sie iż Katarzyna nie ma z sobą, zwalał na
wszystko na Jejci Mieszanie sie on istotnie wszystkiego.

Ꝙ 2dâ Strzpiechat Vmyslny Straża Lichodziewski od Jegomci Pany
Bokumowey z pod Torowa który przywiozł Kunsztowne Jo
Mosey Zony Relygiarowe Jak w liście zas kompliment
oddaiąc sie naszey protekcyey &c
Ꝙ 3tiâ Byłem na obiedzie u Jkt Biskupa Wileńskiego
Ꝙ 4tâ Byt u mnie Jkt Jozef Stawski Kanonik Kamieniecki Lib
ry konferował w Interesie swoim ratione Drugu mu
winnego vprasaiąc o Resztuiącą summę dosć iż
Jkt Skirlik chce wystąpić ze Summe wspomnioney iż w
godzinę czeham Jkt Skiniata Jeżeli potrzeba non de
negabo przyiscie oraz do Stołowych Izby Cesarzy.
obiecał go chetnie z zgodzic sie cer is cendit in bas.
Ꝙ 5tâ expediowałem Jkt Lichodzieńskiego nazad do Sotery
do Jegomci Pana Burmistrzowey cum assecuratione Generalney
zdrowości y vsługi my posłac mey.
Jegomć zadt V mnie Wasław Jkt Skarszewski Lidzenski.
Jegomć Wystałem naiczny Vmyslny do Stołowemu cum
obligatione aby Jkt Skiniat przyiechał ide my przeydo thalu
Jkt Burzynski Pater wszystkie znaiomey Jkdt.
Ꝙ 6tâ Byt u mnie Jkt Skarszewski Lidzenski na obiedzie
Ꝙ 7ma Wyiechał do Dzierzazny Jkt. Oficer zadzki imieno
wany y u Domiziliantow oddałem list Jkt Pana
Wprowadzicielowi przez aby do Potemkina oddał Jkt
Jenego Sprawe in materia Jkr Hosch gdyż Potemkin
odezwał sie był przez Jkt Sprzedaż iż pudła miedzi do wey
sacyi posłania Jkr Hosch bylem go chciał Nachał
eiusdem ile chciałem do Stołowego z Visytą do Jkt Pana
Hetmana Litewskiego Dyspozycyą w Rakowie moim
watem
Ꝙ 8mâ Wyiechałem z Rakowa przed dniem Siodmą godzinę Sta
nąłem na obiad w Wołożynie gdzie zostałem Jmci Xiędzia
z zmianowanego go Kanclerza Wołoz y z Pana wielu
Innych officialistow w Sam czas Zapustny.

216. Z tąd na ochwrę y Jan cach dnia z rzędu
Z 12. Jakoż na ochwrę Officialne ogłoszone były.
Z Zmieniaiąc Sumptę y Speka in gratiam przybyłe
pierwszy Jeymu J. Hetmanowey Lanckorońskiey dawano z Sumptem znacznym.
Z 13. Wyiechałem z Wotczyna nazad do Rakowa dano
14. Stanowiem w Chinskim pod obradem.
Tegoż oddano mi list od Jaśnie Wielmożnego Adama
Hrabiego Lorentego który oznaymuie mię z przywo-
leiem Jego Krolewskiey Mci Pana Mego Miłościwego
zakazuiąc bronić dalszey dyspozycyi # Tegoż ydę Sekretny
Jegoż Stanisławskiego przysłał Żyd który uprosił
o exolucią 200 Zł. ponieważ termin Expirował za
pobrane towary rzecz pod tym podpisem mego.
Tegoż odprawiłem Sprawy Wrocławskie przez Rege
stem do Jaśnie Oświeconego Pana Kanclerza Litewskiego
upraszaiąc aby raczył do Rigi Gubernatora z Vice
Prezydentem Inflanckim Swoim Dekretem mocno za
nowować y dozyscięcy pretensyi Jchmościow kazał
raczył zniewolić.
15. Przyiechał Jmć Pan Subkomornik Episcopski y Ordynacyi Jeneralney
Zwoleńska który przyniósł List od Jaśnie Oświeconego Kan
clerza Wxl. do Jmci Pana Pułkownika Litewskiego Obersztlejtnanta, który za
lecił kalwaryą, aby chłopow moich Dziedzicznych Za Dedukcyą wy
dał.
Tegoż był Jmć Pan Kossut Starościc Kormiałowski z reprezentacyą
iż Służby ochotne nieprzestaią Jmć Pana Swoiego Miłościwego mieć
do Ofiarowania w Interesach Swoich, ale chcąc gaią iednak
iż Vrzędy dalszego terminu ad Exolvendum to iest do S. Jana
przyszłego; by ten przypisał kilkaset Talerów, Reprezentuiąc
iż uczynić tego nie może Woleść wprawić w Trybunale Co
mi Sędzia Nakaże Zapłacę, atak nie ukontentowany odszedł.
Tegoż był u mnie Jmć Nowicki, Upraszaiąc abym naterminił
wypisał za Obligier 450. Talerow Gthd. Upewniaiąc iż dalej
żadnego miał exchacia tego mogł, ale tey Summy Dekretem
o czemkolwiek przyszłey z Jmć kazał Starościc Kormiałowskiego
Z 16. Była konferencya z Jmć Panami w sprawach Siostrzana mego
Jmć Pana
Tegoż był u mnie Jmć Ksiądz Biskup Lituański Jmć Ordynacyi y Jmć Pan
obiedzie. Tegoż odebrałem List od Jmć Pawnego Lidzkiego Jmć Procho
rum Jenunciatione ze Deputatami Stanu Jmć Komory y Jmć Pos
pawskich Radzieckich Prelim w Trybunale nadchodzącym

(w wyżytą Zonę wiorst z Byk ze Trembli do Pry
Z3. Stąd na Szydłowiec
Z Kodak, 2007 TM: Kodak
Kodak Color Control Patches
Blue Cyan Green Yellow Red Magenta White 3/Color Black

¢17. Expedyowałem nazad Briarzyna z listem do W. Nieiszew
Slusiey Obligacyę aby czekał na mnie iż wkrotce bede wdereczynie
Jegoż byłem na obiedzie u Imci X.ka Biskupa Wileńskiego na obie
dzie.

¢18. Byłem na obiedzie u W. Urbanowicza Jenerała, Gdzie Imć X.ka
Biskup Wileński JW. Marszałek Dyb. y wiele innych z naypowatszey
Gosci, Gdzie y dostałą ieśliśmy.

¢19. Domiosł mi Imć P. Urbanowicz iż Imć Pan wyprawnie na Sobie
mer ktorego z za pisałem do Imć P. Starszy Oboźnego y Imć P.
Starosty Oszmiańskiego względem Hor. Abelki aby mogli zdarzyć mi do
Stac dalsze Solidas & validas rationes ktore Imć P. Starosta mi mowił
ex occasione iż by był w Casunie uRzędzie iż ze chowane w pie
wadzi dla Swego awantażu o co by była wielka controwersya na Sey mie
y sam daley się wyraził o wypuszczeniu y Imć P.
Starosty Oszmiańskiego z tey materiey. Jegoż dnia tegoż Imć P.
Jegoż powrocił Imć P. Sekretarz zamku Ktory Doro
sł iż sprawy wrangloswskie odebrał y że wyiezdza wszystkie
godnie do Rygi delatorii ustawę y kunsens ac z Vice Prezydent
Ryskim Jakie consilium iego będzie communicabit.
Jegoż Relatowałem swoie na Imć P. Orchimskiego Jeszcze
z Imć P. Zaspitskim y Patronami dist.
Jegoż Expirowała się sprawa Imć P.
Jasielana Witepskiego z Imć P. Lutyńskim o Summe
Kwiazyche ktora odsyłana granowinie była. Expiował Expi
sim Dlugosz procuratorem dla Informacyi & processus
z Patronami w sprawach się strzała mey.

¢20 Jegoż było Consilium z Patronami w względem tego Delic
tu Ochmistrzego Jenerałnego z o'sirne sprawy regulowie
się do Imć P. Kasztelanica Połockiego.
Jegoż przyszli pomie ałas Cugi z Mohilowa y wyszli

¢21. Przypadła Sprawa u Imci P. Skiriata Starościca Wileń
skiego z Imć P. Kozłem Starosta Kormiałowskim o Exekucyi
mego obligu 2000 Fl. cum provisione dowodził Imć P. Kozła ka
tron iż mieli Summe dat na Hołdowszyznę Imć P. Skiriat przewody sprawy
były y Decreta a za tym regulował się ta Summa do Imć P. Skiriata
Jako possessora Zastawney Starościzny Hołdowszyzny ktora powinna
Stać przy maiętności Summy & converso od Imć P. Skiriata
Stowarz. Patron Imć P. Burzyński iż Summa na Hołdowszyznę przeli
czona z Skiladowna a zatym dalsze dawna possessia nie powinna
podlegać Ewikcyom. A tak Sąd przez Jeden Jahr nie zważaiąc
am penetrowawszy prowizy pisanych o dowodzie peremptorio
termino Osądził y na karzał Exekucyą Imć P. Skiriatowi Summy
2500 Fl. in spatio dwoch Niedziel y tę Summę wyszacował
przydaney do Kapitalney przy oswobodzeniu Hołdowszyzny
a tak 300 Fl. nadto przysądził Trybunał gdyż ieno 1200
Jegoż wystawał Imć P. Sarnowskiego do Skotodeczny z Jaśnie maiąc
a rely Jś. Kozubowskiego Ad. Skotodeczny nie dopuszczał Exekucyi Jednak
przez ieno Starosty aby się Dowiedział na ktory czas Imć P.

218. Tegoż Wyprawiłem JW. Korsaka do Serwecza z takoż In-
formacyą iako y JW. Goraiewskiego do Mołodeczney aże
by Za ziechaniem JW. Szemiotha Pisarza Ziem. Orszanskiego
za Dekretem Oczewistym JW. Lutyka, na Exekucyą Cedułę
na Piśmie czyli słowno Administrator tameczny bronił
Tegoż był u mnie JmP. Kolecki Star. Bachrymowski upo-
minaiąc się o Chłopow Swoich Dziedzicznych w Hołow-
czynie będących. Upraszał abym Pisał do JW. Skyriata
o wydanie onych. Iakoż pisałem do JW. Skyriatta
Dn 22. Februarij Byli na Konferencyi Ichmć PP. Patronowie w Spra-
wach JW. Pana Kasztellanica Połockiego Siestrzana mego
Tegoż dalismy Oblig JW. Jozefowi Zmieiowskiemu Regen-
towi Tryb. Gł. WX na Talb: 50. za Dekrettu wyjęcie
Oczewistego Rudnianskiego z terminem oddania
tych pieniędzy w Roku teraznieyszym 1728. w Dzien
S. Marcina S. Rzymskiego.
Tegoż był u mnie JW. Woronecki Franciszek upraszaiąc
aby Folwark nazwany Zylicze w Pcie Rzeczyckim
leżący od Hrabstwa Bychowskiego mogł nabyć wiecz-
nością. ktoremu się dostał po Ułękowskich.
Tegoż byłem na Obiedzie u Jmci X. Biskupa Nitens.
z Jeymi
Tegoż oddałem Dekrett In Contumatiam ferowany na
Xcia Jmci Mężyka P. Skulteckiego Potemkina Wołczka
y Innych upraszaiąc aby vigore tego Dekretu na Exe-
kucyą zjechał. Obiecuiąc Jmci za tą akomodacyą
ktore Papiery przyiął deklarował oraz ad fundum
Horek z Jechać
Dn 23. Odebrałem List od P. Lusekana opiekuna P. Gabrego
minorenium z tą deklaracyą iż Ichmć poczekaią byleby
dawno Prowizyą wypłacił, płacone oraz dalej Exacte po osm
procentow
Tegoż był u mnie JW. Nowicki ktorymi wrocił oblig na
400 Talerow bitych. Iamem zas iemu wrocił apekuracyą

Tegoż był u mnie powtornie JW Woronecki ktory mi
pożyczył na Oblig Tallb: 165. z terminem oddania
na S. Szczepan w Roku teraznieyszym 1728.
Do ktorego Obligu y Zona moia podpisała się.
Tegoż Pachołek Kiczkowski uciekł.
Tegoż Wyszły Wozy z Minska do Koydanowa
Tegoż Był u mnie JW Zaranek Star. Plotelski
oddał mi List od Oyca swego JW Sze Zmydzo
Tegoż niechcąc być Winnym JW Zmiejowskiemu
Regentowi za Dekrett Oczewisty Rudniański
Wypłaciliśmy Tallb: 50. na ktorą byliśmy dali obligi
odebrawszy zkasowałem
Q 24. Dałem admanus JmPa Boryczewskiego
Złotych 100. na wypłacenie Win munimentowych
w Sprawie Obligowey JW Białłozora przeko mnie
z ktorych kalkulum tenetur dać.
Item uczyniłem kalkulacyą z przeszłych Retentow
z JmP Boryczewskim inkluduiąc y kapitalacyą
ktoremu ad rationem dałem Złotych 400. Do Danie
la zas Pensyna Gospodarza w Pałacu Pacowskim
będącego, dałem assygnacyą na Rs 200. pro residu
ita te zas Złł 592. dałem Skrypt z terminem
oddania na początku kadencyi Wilen. w R 1728.
ktorey to assekuracyi wziołem od niego Rewersałł
Tegoż był u mnie JW Skyriat ktoremu dałem Prawo
nowe Zastawne na Maiętność Hołowczyn Inkludu
iąc y Summę JW Kozła Star. Kor. przysądzoney przez
Dekrett Oczewisty Trybunalski Dwa Tysiące Pięćset
Talerow bitych In Summe Zaprawem Zastawnym
ma JW Skyriat na Hołowczynie Jedynaście Tysięcy osm
sett Talerow bitych
Q 25 Powrocił JW Lutyk z Mołodeczney y z Serwecza nie
nieskurawszy ponieważ niedopuszczono, o co mam
fessował się Sollennie w Trybunale

220. Z 26. Bytem pro comitio w Sprawach Jmć Kasztelanica
u Patronow Obdime Jm Lutyche
Jegor podpisater Jmci Panu Skiniatowi Brano zastawne
na Hotowcyzn na Summe 11600 Fl. Trzy letnie z Jnwentarz
Rewersat nas do Siebie odebratem Brana z Jnwentarza z
podpisem ręki Jmć Pana Skiniata asekuracji z iz na oddac Summe
2000 Fl. z prowizią W.W.OO. S.o Kazimierskim Domus Professa
S.J. Krka iaz wesrta w Kapitał Jeneralny Je obligacyą z
przedaren prawny maią Gdy oddane tak Jmć Pana Karta cała lez
y OO. Jezuitow S.o Kazimierskich przy Odwodzeniu Hotowczyzny
ani Sekuranc asekuracyi Jmci. Jegor podpisater prawa Jmć Skiniatowi
Jegor Skiat dac zaden Jmć Lutyche nie ma iz onego czyli
chaten do Lozycy do Jmć Pana Kasztelanicza Jmć Pana
Skinskiego Je papiery wszythie Jmć Skiniata sa w Jmć Pana Poznanskim.
13
Z 27 Wyechałem po obiedzie dwiema Jegomości na noc do Key
Panowa przyprowadzono z Skinka Berdo y Jmć Pana
Kase Kupita Jegomości z Winiarza Lubelskiego. za kase
dano Fl.
Z 28. Jechalismy z Lezdanerwa do Oceky gdzie nas do gornik Jmć
Grzelachy y Theolog. Pisał Schol. na noc do Skirzenia.
Z 29 Jechalismy na popas do Skira na noc zas do Potoneerki

# Martius

Z 1mâ Jechalismy na popas do Sobowic gdzie
Jmć Dworzan tameczny Ziotkowski Wizytował pozy
czył nam owsa Swoich koni y sami do Potoneki.
Z 2dâ Jechalismy na popas do Stonima gdzie OO. Je
zuicy bylismy zas z wizytą. Postalismy powoz Dol
nana o poczęcie San z kimi do Jmć Skinskiego
Sami zas poiechalismy Worem powoli Spotkali
nas Sanki za Jaymiszczami a tak wsiadszy dwie
chalismy Szczesliwie do Deseenpra. Letko Wozy zos
wszythie nocowali w Karczmie Jmć
Z 3tiâ Wszyscy Dworzy z wozy przybyli do Deseenpra
Jegor przybył z Stonima Jmć Pan Wobaczenia z Jmć Panem
Esperiesem. kterem poczęty kimi do Grodna. ziadszy
wyiechał nic nie bawiąc.
Jegor postalismy Raytara do Stpego Dworca do Jmci Pana
Jmć Kasztelana Skinskiego z kompliment Los dwoyn
daige znac o Swoim przyiezdzie dekliniuige nie co z drogi ospa
czonszy z Sami poyechaly ad Asyleum nocy Redicatis.
Jegor bytek w Jeziorkach guzyniuge chorego Jmć Pana Koscha
Jegor byt v mnie Jmć Pan Wawrzyn Ktory konferował ze mno w Jm
terescie Jmć Pana Dzikiego deklaruiąc wyrobic iż Crov fl. przy
nie rendituaten zas 1000 fl. winge na siebie obreczyl wedle
po Rolne za co poduchwaten z iż Crov fl. przez Samego Jmć Pana
Do Wilna miatem dostac.

d. 4ta W dzien Patrona mego S. Kazimierza Traktowałem wszytkich Gosci in circumferencya będących Dereczyna który dzien z Szedł na Ochocie.

Tegoż przybyli Jchm. PP. Radziszewscy in assistencya Goligata swego JmPana Bykowskiego Upraszaiąc o oddanie Summy Za obligiem daney S. P. JmPu Woydagowi Talerow bitych Pięciuset. ktora onym per Successionem dostała się. Reposui iż dopiero za dnego sposobu niemam prosząc o poczekanie. Na co zezwoli lubo cum difficultate.

Tegoż Pisaliśmy do JmPana Witanowskiego aby te Trzysta Talerow bitych Za Expensa Prawne przysądzone w sprawie Rudniańskiey odebrane od JW. Marszałka nie odsyłał do Minska. Lecz Zatrzymał u siebie nie Expensuiąc do Dalszey naszey Ordynacyi.

d. 5ta Gotowałem Expedycyą Cały dzien do Minska dla JW. Tomaszewicza

d. 6ta Wyprawiłem JW. Tomaszewicza do Minska przez ktorego odesłaliśmy JW. Puzynie Kasztelanowi Mscisławskiemu Marszałkowi Trybunalskiemu Talerow bitych 500. Za obligiem moim przyznanym. ktorą Summę wzieliśmy byli w Minsku.

y Inne Listy pisałem do rożnych w Interessach prawnych tak moich iako y JW. Kasztelanica

Tegoż Przyiechał JW. Eperyesty Pułkownik z Wołożyna do Dereczyna. Oddał List od JW. Hetmana Polnego w ktorym Deklaruie bytność swoią u nas w Dereczynie y z Samo JEym Upraszaiąc abym Sprowadził JW. Podskarbiego Nad. WXL. z Bochow. Tako ż do siebie.

Tegoż powrocił Raytar z Starego Dworca od JW. Kasztelana Minskiego ktory Winszuie przybycia naszego oraz oczekiwa bytności naszey do Starego dworca

Tegoż doszedł List od JW. Farnheida z Pacewicz Kupca Krolewieckiego ktory Obiecuie swoią bytność w Dereczynie prosząc o wiadomość ieżeli zboża niemam do Przedania.

Tegoż przyiechał JmX. Starszy Wilenski Piarum scholl. cum Gratulacione Patrona mego y z węzłem

d. 6ta takoż wzięłem Lekarstwo

d. 9na Marty zapadłem na Chiragrecięsko.

222

Iż 7ma Pisatem do Jmci P. Podskarbiego Nad. Lit.
cum denunciatione iż Jmć Hetman Polny W. X. L. będzie w
Pali bibiter w Dereczynie przy 16. Jegr Mieszczu y list Jmć Pey
Hetmana na mnie że odpisowany przy ten niebudne postał
Jegr przyiechał Jmć Generał Urbanowicz memi[?] mi z
Grodna. Jegr pisatem do P. Jar Leida iż zbore mam do pre
dania przeto aby Sam chciał ziechać do Dereczyna.
Iż 8ma Wyiechał Jmć Urbanowicz z Dereczyna naprzod do Lubczyna
na Stanim kśiędza Jmć Hetman Polny wieczerzał.
Jegr ziechał Jmć. Starszy Wileński Fundacyi mojey Pisał
Scholarum krzemu datem assignacyi na B. 30 do Nieświeża
do Pekella. Osobliwie zaś 100 Tymfow datem gotowemi
na Reparacyą probowiu nad. Staynio wyłe upraszaiąc aby
tym dysponował y dozrzał czego Sy pisał deklaruiąc o wyda
nad to wrocił Jegr Pisatem do Pey Mości obligując aby
nie odradał do Krolewca ale ia przyiade do Wilna y rozmowie
z nim.
Jegr była kalkulacyi moia z Zydem Szachno kupcem
Omińskim krzemu wypłaciłem B. 300 Zostałem
mu eszcze winien B. 195. y gr: 26. dwieście Talerow wy
płacił Jmć Mgr Szewski Administrator z trzewskiey
Summy 100 Talerow bitych zaś Swoich przyszłych kto
remu pozwolitem odbrać z proventow pierwszych Lois
wskich. na te zaś. B. pozostałe 195 datem karte
Szachnie ad Siebie podług zaś dzisieyszy wnetrze
karty listy Ce Jeżeli[?] polecaiąc Klasowate in terim.
Jegr Powrocił Pisarz Nury kant z tą rzeczą z Rosi iż
Jmć P. Podskarbi Nadworny Litewski ma być tu dzisiaj.
Jegr ziechała Zona moia do Znipowa z Mirzyta do Jmci P.
Sapiezina Woiew. Lit. y Same[?] to mam Interesse rachunek
prowizyi należący do 5000 B. upraszaiąc aby chciał po
rzec gdyż z Kapitału nie mamy ad praesens do odbioru
z tą Jednak deklaracyą iż y na procenta nie mamy 5000
gotowey Summy obliguiąc aby przyiął assignacyą na
Rathe Kiermaszowo alias Jarmarkowo.
Iż 9na Przyszedł List od Jmci P. Podskarbiego z Rosi iż stanął
z Brodem deklaracyą przysłać Rzecz do mnie
Jegr wpisał na moim mieyscu Jmć Pan Podskarbi Egre
nefey gdyż mi Chirurgia nie pozwoliła zebrać rad
Powtorne przyszedł Jmć Pan Podskarbi z postanowie
Iż 10 się o Jmć Pe Hetmanie Polnym Litewskim
Obligowałem Jmć P. Podskarbiego Egenefey aby Jmć
Iż 11 szedł do Jmci P. Podskarbiego Nadw. Lit. y uczynił
relacyą o wszystkim krzemu kemu datem Szczerą.

Kodak Color Control Patches
Blue Cyan Green Yellow Red Magenta White 3/Color Black
© Kodak, 2007 TM: Kodak
inches cm

Jegrz Wyprawił Pk. Sałtowmia Eperjesz Wysłnego do Lidy do Jw Hetmana Polnego do Nowgr. iz Jw Podskarbi nadworny Wxtw Starost iuż w Rosi

q12 Przyiechał Lubkowy. z Jlp. na Noc do Zelwy, dla przyiącia Jw. Hetmana Polnego y Jw Podskarbiego Nad. W.X.L.

q13. Doszedł List od Jw Rejentowskiego Stard Grzymskiego. Ktory w Komnacie żwawo o sumę sobie nalerącą za Klejnoty Ktorema w zastawie Kpc Vani Sołockiey Stard Rumachiey y to refert iż Lubowski te Klejnoty Exhibuit Komu innemu Dzierżawić puste czasy nikt nieche Dawać

Jegrz Przyiechał Jw Podskarbi Nadworny do Zelwy, in opinione iż zostanie Jw Hetmana Polnego

Jegrz doszły Listy od Jw Wilanowskiego donosi iż te brzegi Sałtyk odebrane od Jw Marszałka Koronnego za Expensa Prawne per Dekretow. Dawno destane do Minska ad manus Jw Brzezińskiego Assistenta Trybunału Podług naszey Dyspozycyi Listowney

q14. Posłał Regestr z Listem Jw Podskarbiego Nadwornego wtk do Jw Podoka Stard Dubrowskiego w Listowney Obligacie abyiał na prędkę swey iechał do Zelwy

q15. Przyiechał do Zelwy Jw Hetmanc Polnego przez trzydni Jw Podskarbi u mnie w Zelwie, Animaiąc żadney notycy: iżeli Expedycyi nie; Dostawiwszy List. naszego Jw Sałtowmiha Eperjeszskiego cum excusatione iż Stapilnych Interessow swoich Dalej czekać nie mogł. Posłał narad do Rosi ztamtąd do Bociłow

Jegrz Posłaliśmy do Jw Pułka Sałdackiego List do Jw Brzeradowskiego Deputata Chorągwi Pechorskiey, dla Expedycyi mieszczego wtk. Wypraszaiąc, aby chciał zaczekać. Lubo termin Rathy marcowey Expirował iednak uważaiąc teraźnieyszo Zastrzoż Obligowałem aby do killku niedziel zaczekał, Exekucyi nie prowadzaiąc

q16. Przyiechał Jw Podolec z Dubi, ktory nie zastał Jw Podskarbi Nad. tego

Jegrz przyiechał Regestr wysłnie z Listem od Jw Kasztelana Mińskiego z Konezpolskiego, cum declaratione iż na Jw tych. Lubo sama Jegrza Kasztelanowa Zapadła trochę na zdrowiu

Jegrz przyszedł List od Jw Jmci Pana Podol: Hetm: Polnego: WXL. y od Jmci Starosty Prawnickiego. Pierwszacum excusatione iż dla Srzeprawdziwego tych dni nie bespieczeństwa, a naybardziey niemoca niemogli, Zadne miano wspiąć z Jlp. Jmcią nie chciał do mnie do Zelwy, Wysłnie iednak zdaiąc się do Żołutka gdzie przez dzień Czekać będzie a draszaiąc Jw. Podskarbiego Jmcia abyśmy tam z Jakich

224. Xre Starost Przemyski obligował Listownie aby z Jo
chał do Kiiowa przed Inkoacią Trybu. Dla utrzymania
rowno z JM. Wdą Polskim Hetm: koron: etc. in Gradu fu
ri assensus. Przyszły ze Samą Expedycyą y listy do W
Podskarbiego Nad: W.X.L. o dwia Part Przemyskiego z
JM. Hetmana polnego in der maleńk pisane

417. Dochał Jm. Pan Sakowicz Expedycyą z Zelwy, do Zołudka
gdzie się znayd ował Jmć. Hetman Polny y Sama Hgn, przez
którego pisałem do Jmci Pana Hetmana Obsługuiąc iż nie
miałem koron Nrtac w domu moim, Donosząc oraz iż
List Jmci nie został JW Podskarbiego Nad: W.X.L. u mnie w
wie, Ja zaś indebitate zdrowia zostaiąc nie mogł
z Jedac Upewniłem iednak, tak JM. Hetmana Jakoteż Jmci
Jmci Pana Przemyskiego iż przed inkoacio Trybunału
z Bade, ieżeli Bog zdrowia Użyczy, dla utrzymania
porty Dyrekcyi Trybunału W.X.L.

Jegoż Opt. u mnie Jmban Farnheid z Kalwaryi się zgadzaiąc
za Lastow 37. Zyta Garcy Last po 85. P. pruskich mo
nety Co uczyniło 3145. P. pruskich, Zadwanaście zaś
Lastow Jęczmienia po 45. P. pruskich Uczyniło 900.
P. Pruskiej monety in Summa Last 82: Prus: 4045
na Polskie zaś Monete vczyniło Litewskie fl. 6517 6 2/3
Które Rozkazałem aby wraz Sprowadzano do mostow
na Niciny tegoż P. Farnheida kontentuiąc się No:
wem Jegoż iż dotrzyma kontraktu, nie biorąc Zadnego
pisma.

Jegoż P. Farnheid odiechał ode mnie do Konina.

B. Jegoż powrocił JW. Tomaszewicz z Mińska z Relacyą
Dyr: Marszałka Trybunalskiego Dnia 5 Lutego 500
Talerow Bitych Laturyto Jmć odesłał Obligacyą Trzy
Znany z Dnia 8 Stycznia y kwitacyą dat Petrop. 7 Jan
ze P. Tomaszewicz przyiechał Papiery do Processu
jurii z JM. Sobolewskim Instygatorem W.X.L. Jako
m. od JW Borzęcińskiego Assystenta Trybunału Jako że Processu
Jegoż Dotyczy po Schyłku W.P. Competytorow Sekretarza mego Q
Consilio Schyłku W. Laborowo Laturzy Kazał Dotrzymałem Rzeczy na
Mieście Jeznie

Wtedy z Debatem List przez W Tomaszewicza od W
W Borzęcewskiego Ktury do nosi iż Debat Talenn bitych
Trzyst a Dlugoszego Przystanego z Skarbienik od W
Witanowskiego. Ktury nie Dolat ad manus W Tomasze
wicza Jednak Upewnił, iż nabozeństwu Trybunału
Zaprzysiężeniem nastąpi fideliter Dda.

Ex 18. Wysłałem Briefszyna do Warszawy przez Kturego Pisa
łem do W Kasz: Kołoczy, doktor Dyrektora do Nosy
iż terminus imminet rozprawy Pereswiatey z Jeho
M. W. Expetytorami nakadenej Wileńskiey, gdzie
y Samego prezencya potrzebna iest. Zaczym aby był
gotow w drogę, debitamique wkrotce Cugi przysłał
Przez Briefszyna postałem Dwieście Czerwonych
Złotych. Sukna y Atłasu na Dwie pary Kur
tien, Baranków pare Przednich karogarskich
na Czapki y na Spodnie Sukna Francuskiego
Koloru Dwoka.

Tegoż przy tymże Liście Złotych 200 Złotych od W. Dlugoszowskiego Pisarza
y od W Czeczota.

Tegoż przy tymże Umyślnym Gońcu Exhortowałem W Go
dowskiego Exhorter Zasiadowego W Felicyanna Bart
Kowskiego, cum denuntiatione iż W Dlugosz pow
rocił dał o Buiszczeniu, za Dekretem informa
cyi ad otrzymany na mnie y nabana Jego.

Tegoż rzeczonym Exhorterem list do W Burzyńskiego aby
m. za przybyciem Pana Zasiadowcy wniósł consilia w Sprawie ad
Patronow y dał informacyi, iakby ią maszpanić P. Exchorzki
Namiestnik in absentia Pana Xięcia Jegomości do Rygi do którego tak
pisałem radząc aby przy consiliis ruszył do Mitawskich y ten list
do W Burzyńskiego insexwatem in materia pomieszanego Lusz

Ex 19. Tegoż pisałem do Imci Pana Szelia obligując aby co Instanter ordy
nował List mey do Imci Pana Witanowskiego do Szawel gdzie
Insexwaten prosiłem aby drechsel do Imci Pana Szelia oraz spo
rządził Sollenitates pewne mieny Imci Pana Witanowskiego na Dekret
oraz aby Imci Pan Jenerał za potrzebą oznaymił mi oraz de Jure
Aptu tego Interessu Kalendarz w tey że Materyi pisał
do Imci Pana Dworzyny P. G. Dulbiego aby dopomógł sprawiedliwości
Imci Pana Witanowskiego

226 Jegor przyiechał List powtorne obligujący od Jana Stanisława Wrzewidzkiego Podstolic go abysmy zlichcili pred ich chwałą Xięc. kilka dniami y list ten ze Expedycyą do Jmci Pana Podskarbiego Koronnego. Jegor memorya odesłałem do Rusi.

Z 20 Datem assignacyi do Polaka Zabłockiemu Pułkownikowi rezemowe na 12. Tolcii Dopiero y na 2. Szwarla kitaist

Jegor wyiechał ex Lwowa do Derecrynow

Z 21 Przyszedł List od Jmci Kanclerza Koronnego z obligacyą aby odesłał do Jmci Pana Stanisława Potockiego.

Jegor był od Jmci Pana Wojewodzica z Ks. Farą Kijowem u mnie i ustawiwszy się Jeżeli Xięstwo Zwierzyniec repossessyi ich ma mieć ale w tych dniach wyszedł. Jegor przyszedł do mnie Jegor przybył Vmyślny od Jchmci Pani Generałowej Koronowej Wzgląd ten aby ich ustanowił ieżeli w possessyi Będzie Jeżeli pewnie pomienionym prawami groźby oraz aby Ogród Wołoski Wolny był do Używania który deklaracyą reprimował.

Jegor doniósł List od Jmci Pana Mirowy Starosty Smileckiego który expiruje o dług winny 1000 Fl o de mnie za obligacyą z prowizyą za kilka lat a Jeżeli by medius addania nie był tedy chce do dac na Sessyą Lwowską Exekucyą Zwoźnego Jchmci. upuszczającego o Rewizyą

Jegor odprawiony do Jchmci Kasztelana Trockiego Expedycyą Vmiejąc iż ten list odeszle do Jchmci Starosty Potockiego

Z 22 Pisałem list do Sherera do Jmci Szella do Kijowa i ustawiwszy list ten Wisznowieckiego Kanclerza Wołyńskiego pisze do Kijowskiego Pierszego Leitnanta Swego Jchmci Pana aby Chłopków moich z Kalwaryi wydał którzy aby odpisał Jchmci Pan. Jdem tu do Stwana y Innych Chłopków Regestr postałem pod którym Sędzia z moich Poddanych aby inquirował y przyaresztował in casu nie oddania y dalszej dispozycyi.

Jegor pisałem do Jchmci Pana Ubogiego aby na mnie Interesse Jedzone Sobie pamiętał na Skalicy będę.

Jegor expedyowałem do Jchmci Pani Dekszanowej Lub ze Summy z terminu Zatorze Lub Jeżeli będzie można w Stradowną poprzez Sherera przesłać.

Z 23. Przybył pieszy Vmyślny od Jchmci Pani Zamb z Exekucyą gróźbami iż za swoie pieniądze nie ma iż go Lubych powtornych obruszeniem herbuie wyrazenie aby go wyzwolił z tey detencyi Ale gdy y Ś. Jerzy expiruje . iż dalszej zadnej miarki nie chce Jej Interessować prosi o mi dobrey Swoy in connotatis poddany czekaiąc ze zdaniey

Jegor odebrał od Sołtana Bakowskiego zupełny Jerzyckiego Rolowy Fl. 100 ktore mu expirowało będzie Rok in Augusto.

Jegor odesłałem list od Jmci Kasztelana Trockiego iż Sam będzie na Święta Panna Zaras Jegorowa" Exkuzuiąca się indysperacyi Zdrowia

¶24 Expedyowałem. JWMci Prezydentowi do Łowwa cum omni Instr
mationc. Tegoż przysłałem Pakowicz durch Łosi. Ubitych w Merecz
Tegoż Expedyowałem narad Umyślnego do JW Jelliczamba z Deklaracyą iż
Sam Bdę na Sessyach Trybunału Mińskiego y Ufam tamże negotia Jego obli
guiąc oraz aby się Cedule brował upewniaiąc iż JW Ty Xięstwa Pisan Misso
delivarował JM Pu Sułkowskiemu Expressem z Mołodzyna przy którym przy
iął Cesatio za Deklaratem JW Lubyckiego.
Tegoż Wysłałem Umyślnego do Mińska Briefy na do Lidy Sze
ore Bonifra telos Dolubiczkiego Upraszaiąc aby trzy kwity odbrał
JW Xięstwa Mińskiego Pisarzowi List, w którym obligowałem aby przy
iął Cesatio w Serwecią y Mołodeczney: i który List Deklaratem JW Xięstwa
słudze kazałem Jechać do JW Jellizamba bdącemu w Serwecią
cum permissione aby w Dzierżował List y Przeczytał cum Informatione
Tegoż Przyiechał JW Kapitellan Mińskie bez Samey JMci exkuzuiąc iż
nie domaga.
Tegoż Expedyowałem Radundy narad do mereczia. przez które postałem
Wszystkie sprawy tak JO JW Kapitelana Wołodkę, Salwatorę y moie
do Mereczia pod Regestrem zaleciwszy JW Jellizamba komissarzo
wemu aby co instanti dostał do Mińska do Lidy Starostwa dla
Rand, które aby złożone było do mego przyiazdu upraszałem.
¶26 Pisał do mnie JO Lewental przez które upraszaiąc aby Sprzedał
Dobra Folwark Haszkiszki. Przeczytawszy wchodzący List
JW Cześnika Połockiego z Rusi, do którego iż JO Kanclerz
Contradicmetky Comissyi daszkowskiey względem JO Lewentala a
Chłopstwa mieszczących nie pozwalaiąc przystąpienia do Exekucyi
Skutkuiąc się posłuszeństwo Spolegno Zastawno.
Tegoż odebrałem List od JM Meiera Kupca Wileńskiego który donosi
iż Pieniądze na Expedycyą Kurierów do Wiednia ale dla
różnych arestów niemoże Elberowac Takowa ma Informacyą od JM
Loschana Upewniaiąc że ta summa złożone Lecz wypłacona
Zawsze może bydź bez trudności.
Tegoż Przyiechał Starszy Pachodniewski oznaymuiąc de improvisa
morte Xięstwa Panney Bokumowey Sołnikowey Trockiey która stanąwszy
w Mozyrzu ten ze rezultat iż Namiestnik Michał Niemirowicz którego
na mieyscu Swoim zostawił JMCPan Xięcia Sołnickiego Administrator
wiadomość do mnie do Drewnego domedyanszy się ex consilio
JMci Pana Bandinelliego Zaraz chciał Jechać Przeszkody Jednak wszelkie
były w tenczas Xięstwa Bokumowey widzęc mieć Interessantow
do tych dóbr Jako to JMci Cześnikowa Rytow Niemirow Pach

228. Obawaiąc się Derelacyi z rzeczy Dobr y to super addit
iż XX. Cystersowi podstawszy podwod 200 wnetkie kley na y Sre
bra Cugi konne Ruchomości zdabli z Boru Det — co kolwiek że za mo
gło się znaleść y do Siebie poprowadzili kiszey część Ruchomości gdy
prowadzono przez wsie Zboiskie mianowicie Exportancis zabali do bro
ni Zolnierskie gdzie tantam rapinam Chrześciany zbożne
były do prybycia Jmci Pana Wojewodzkiego gdym go pytał co za okazia
bytnego prybycia tak dalekiego z tą wiadomością reponuit że wie
dzieć dobrze że J. M. Pani Jego zawsze się w mieście postronnie odda
wała y innego bynajmniey mieć chciała z Tych woiż oney Swoiey
ku Imieniu Cudzemu prybyć chcę się mieć trwać y adhe
rować do boku mego na dzięki zaś amplexuat Swoie zabudowa
nia y grunta ac alia varia expunebat
Z 27 Przyszła Expedicia do Jmci Pana Wdy Wołczyńskiego z Jmci Pana Generalnego
Chrześciańskiego do Administratora Swoiego
aby odesłał do Wołczyna do Drzymey pana Swego
Jego prybyć Jmci Pan Starościc Administrator Chrześciański
Cystersom Mogilnickim cum denunciatione o Smierci Zyd
Bokumerowey postekuj mocy się, oddaiąc przez Exhibitum
Zabranych rzeczy do Sprawy zapisanych
Z 28 Był u nas Jmci Pan Starzański Lidzki y Inni gości kilkoro
nie miała gdy nikt nie zaiżdżał się Wesele zdarzyć było.
Jegoż odesłałem list z Jmci Pana Starościego Chrześciańskiego
z prośbą o odesłanie Klejnotów bo mi potrzebne są
S. Jerzy bano potrzebne ponieważ w kontrahowaniu wiadomość
Swoią mieć co prędko by w Zarzeczu.
Z 29. Jechała Pani z Jmci Kasztelanem Mogilnickim do Kempnowa
na drugi dzień Swięty ze wszytko Fregwencis alias kempno.
Z 30 Był Jmci Pan Starościc Lidzki Jmci Pan Krajewski y Inni na obiedzie
gdzie było consilium Jeden mamy się utrzymać przy pokoiu
Jego Zdrowiu Jotcy po Depart. Buchmenery czyli nie
Wszystkich taka rada iż Saltus trzymać gdyż z Decretu Wo
pokoiu fortuna kamu zas przyszła Zybranek Summe
Jemu oddać a tak fortuna się uwolni od Interesantow. y
iam zezwolił nate consilio ponieważ radne przeciwko nim
nie mamy ani dammifikacyi mi komu
Z 31 Powrocił Umyślny od Jmci Kasztelanica z Warszawy
który odebrał 250 Tymfow y Inne rzeczy podług spe
cyfikacyi wyżey wyrażoney skąd Jmci Kasztelanic
X. Direktor i Obedencyi chcą być we wszystkim radi
pięknie equipar prędkie wypędzi Jmci Kasztelanic sam
zas X. Dyrektor exhortuie że nie może się chcieć przeciw
ko Turczynowi a w ekscecutie iż Jmci Kasztelanic
musi ze mną iechać dla wygrawy z Competitorem
Orzeminskiey o Wilmę utrzymam feliciter

Vdma nihil occurrit

Ex da Jmo Pan Kasztelan Mscisl. Debitanowat Zemie moią Sur
mę u JP. Ordynata będącą Tysięcy Tysięcy Złotych Cztyro
letnio nie odbrano Summy a przeto Starey Złote ty
rze Brouicy wciąż na swoią potrzeby od JP. Ordynata
Cum hac lednak cautella Gdyż Jeżeli wżmę z Summe nadzwycz
potrzebe y wspołnie Kredytorow tey Massy Leuentabe
Warowki na dobrach Swoich Zemie Jakoż chętnie powro
Litem Gdy rzecz Stanie a do tego ona się Starała
o Ex Summe wszystkiemi Siłami aby mogła
mię Jadwigaby y od herbacy Rożnych gryzli wych
Ludzi uwolnić Ktorey Summy miał nam wnet
uczynić y przysłać w Tyb. Liczenium za co my
Jmci Dobrodziejowi pilną czynili. Jegoż Jmć Do
bradzey Jć Pan Kasztelan Mscisl. odiechał do Sw
rego Dworu z tamtąd do Grodna dla Expedycyi Dwor
ku na Seym przyszłey.

Jegoż bytność nie JP. Sawinskiego Pisarza Grod. Mscisl. tę
Wiadomością iż JP. Dąmbskiego odiechał z Wilna Wpitskiego
Sąsiada deklaracyą Swoią powrotną za pokwitowaniem
pokazał mi y list iego pro documento, Obligował mię
oraz abym te Sześć Złotych miał gotowe Które JP. Pisarz
na Swe ręce miał uzyć y Sam Jechać do niego
residuitalem Tak Summy tych Tysięcy Talerowych
Jmci P. Gabrielowi odemnie należących miał uzyć na
siebie deklaracyą czekać do Jana do Kolna, Jednak
nie bez Prowizyi

Ex Odebrałem List od JP. Sekretarskiego Podczaszego Lidzkiego
Exploratione ieżeliby nie okupił od niego Zastawney Sobiepa
nazwanego Które y JP. Dawid Jn wadyprawił bez Summy
Tysięcy.

Jegoż Dnia reposcii Jmć na ale Exposkulacyą iż ad pra
gotowey Summy.

Kodak Color Control Patches
Blue Cyan Green Yellow Red Magenta White 3/Color Black
© Kodak, 2007 TM: Kodak

230 Jegr Woystatem Jmć Pu Kossakow do Jtczy dawszy mi wra
ką Jnformacią aby przy posłaniu Jtczy cum attinentijs zbywa
wał się Jmć P. Lichodiewskiego vpundował przy Jeb Stanisławie.
ponieważ z Zyrardowa Jtczy przyiechał tak dalecz dowiadzaią
o zamyślach Francuzkich Ale gdy nie tamenie zwyczaiey
Jmpetrowanie sprzedaży dos karakirmy oraz aby Jp. Jad
pozwolenia Jenerała Wszystkie zabawy nasze ad acta oraz podług
Dekretu Skrzyńskiego przytym aby się zaraz z Jmć Panem
Odiewnikim we wszystkim Administratorem Zarowskim
Jnquirował oraz Jeżeli mi masz Jakie powinności
powinien P. P. Hr Bohuniewscy y dziedzicznego
Państwa Jeymości Jey zaś Jnformacyey aby mię odda
wał P. Lichodiewskiemu ac na miejscu Statkowszy ku
zabawy y oraz Stawie u Jmć Dr zem Cyrkiewicz o do
kumenta wszystkie per copias oraz aby mogł kommissa
rzowi Jeho iż consendant cum originali wszystkiego
zaś aby wyiątek iaki nayprędzey do nas z Jnformacią
wszelką protestacyi aby zaprzestano dalszey.
Jegr woystatem Jmć Pu Werythe do Skrzyn aby Jtczy
czynienie sprowadzony z moich dóbr przy Jakie
kazał odmierzyć aby żadnego Jnkwizytora
mi bydź y turbacyi ad d. Farę Keida
Y 4ta ad Jmć Pana Dzierżanskiego Nadwornego z
Varijs mateyis odebrałem List

Y 5ta. Przybył ad dominica Jmć Pan Dowgiałło z którym nie wstał Pana
Jego M. Pułkownika Epery Sego

Y 6. Powrócił mey Bricznyr ad M. Pułkownika Zelwierzamba, który pisał
iż M. Pan Zemski Zapewnił pismem Cedalę iż w Oranguowskiey zas Spra
wie do Nas iż konferował z Jmć Pice Prezydentem Pyskim to
rego posyła Jnformacyą tey Sprawie y List do mnie pisany

Y 7ma. Odebrałem List ad M. Brauinskiego Pisarz. Grod. Słonim
skiego, który oznaymuie iż Sprawa na Roczkach z M. Zamoy
skim inset. Laczyn abym przystał do tego z Jmć P. dla Audiencyi
tegoż

Y 8va. Pisałem do M. Hetmana Polnego wdy Kijow. Jmć Pana Sul
strzemskiego y do M. Pułkownika Epery Sego y Pułkow
nikowey iż odebrałem zdrowia nie mogę stanąć
Xcia Jmć Pana Strzemskiemu, na tę inkwizycyi
tybuni

Tenże konfessował W. Jerzy Tyrwid w Interessie Obligacyi
Iulii Rzemno, ad S.t. Hyac. D. Matth. Nowicky prezentował per Extrak
tum trzy obligi, ieden ad Hyac. Dobrodzicki na Talerow bitych pięćset, zadla
nieu na S. Jerzy w Roku 1711. Drugi talarow per Extractum temuż
W. Jerzemu Tyrwidowi służący ad obojga Istos Dobrodzicze ad termino
Solutionis S. Jerzego w Roku 1712. Summy Talerow bitych osmset.
Trzeci prezentował na Summę Talarow 400. z dniem nad.
Mi dat w Roku 1715. ad Hyac. Dobrodzicki Matthi mieczy
Nosty tenże trzy obligi ad compotum znieszły Czyno 1706.
Talerow bitych. Upraszał tedy Orzechowicze Jerzego
tangram Succesor Ulryki Orzechowicze, Nacoreposuit
mo. że te obligi Exhibere, przy Tadryku Nanie
niedawał, per Consequens uspakaiał niemyśle
ile gdy y Sama Cześ. Hyac. Dobrodzicka Matthia
meia Zazycia Swego nieprzednokrotnie mowiła że ligdy ad
W. Tyrwida, niebrała Tadnych pieniędzy, Jakoż y wkięgach
Swoich alias Notacyach napisała swoią własną ręką iż
ten dług niesprawiedliwy, a iterz nabczyły Summienia
Swoim approbuie, ktorych to Notatach Wyrzniębarch
przez sub Ordynowane osoby ad W. Tyrwida.

Ulgna. Wyszli we p. listy z Kocki.

Tegoż powrocił Laytar ad W. Kasztelana Mińskiego ktory przy
słał nam List do W. Ordynata Zamoyskiego w ktorym Expresse
rzymi że tych Siedmset Tysięcy Złotych Una cum provisione
na Zabunin Hrabiego z Rzeczne Zemienie y Transportu
wezmie, Upraszaiąc aby Interminos S. Jana Wyliczył podług
Obligi Swoiey Zeznany, nie uwodząc ulterioribus terminis.

Tegoż Wypłacił X. Ordynat Kamieniecki do Rąk Bonifratelow przysłanemu
ad hunc Actum Przeor Nowogr. Bonifratelskiego na Zuiskich Dowerano
Sla te Marcowo R. 1727. Fl. 330. ad ktorego kwit odebrałem.

Tegoż przybył do W. Marszałka Lekt.ro Kobierowy z Complementem
Listownym że Sam Tychży z Jechać Domnie ale że Przykre W. Kasz
Gnieznieńskiego do Wolpy, niespodziewane wstrzymanie w Imprezyach
cieni tempori Kolocaia.

Kodak Color Control Patches
Blue Cyan Green Yellow Red Magenta White 3/Color Black
© Kodak, 2007 TM: Kodak

232 Q 10ma odpisałem do JW Marszałka Dziękuiąc za pamięć Łaski iego, Deklaruiąc Zakonwalescencyą Sis nowe Nogi Stryiowskie

Tegoż Przysłał P. Farnheid kupiec koligata swego z Summą 500. Talb: ad rationem kontraktu na co Wziął kwit

Tegoż Odynowałem P. Gerlaha Doktora mego do Pacewicz gdzie się P. Farnheid znaydował Upraszaiąc aby się Sidwitetem Summy chciał Wyliczyć podług Deklaracyi swoiey

Peromni zas Eventu posłałem Raytaryą moią do Mostow in Casum potrzeby aby zatrzymali Niciny; po mienionego Pana Farnheida kupca

Q 11. Przyszedł List od Imci Xdza Smita Plebana Zelwinskiego a Marszałkuiący iż z Raty Przewodney niedzieli Arędowney Zelwinskiey nie oddaią za Assygnacyą moią, prosząc o Intymacyą aby bez prepedycyi mogł swoią należytość odebrać

Tegoż odpisałem do tegoż Imci Xdza Kanonika iż w Prawdzie zakazałem Arędarzom Wypłacać, Ex ocasione iż zbieram Summę dla JW Dombskiego Upewniaiąc że detrimentum żadnego nie podniesie. Ponieważ obmyśle Inny Sposob ad Exolvendum.

Tegoż Pisałem List do Wilna przez Iadącego JW Czeczota, do JW Pułkownika Eperyeszego Upraszaiąc aby w Interessach moich chciał invitare w Wilnie

Tegoż odebrałem List od JW Mikulskiego w Interessie kontrachencyi

Q 12. Odpisałem do JW. Mikulskiego iż iey nie unikam certis conditionibus

Tegoż odesłałem do Grodna kupcowi Grodzenskiemu za Zelazo Tyf. Czterdzieście nie mu nie winienem.

Tegoż Wysłałem do Słonima P. Dolmana, dla Sporządzenia Processow Prawnych z JW Serolikowskim Instygatorem WXL. aby oraz Ordynował Jenerała z Pozwem do Nowosiołek. Przytym aby do

pilnował Sprawy z JmPanem Tarnow Pis. Ziem. Trockim
quo eventu na konkluzyi Roczek Sukcedet

Q13. Vacatt

Q14. Wysłałem Tatarzyna Swe° Baranowskiego do Zamościa
do JW Ordynata z Listem JW Kasz. Minskiego. in materia sup
perius Specificata y Sam pisałem Upraszaiąc o nie za
wodno Exolucyą tey Summy na S. Jan. etc.

Q15. Wyprawiłem Wachmistrza

Q16 Pisał do mnie JW Moross in materia okupna Ichm. PP.
Szpetlow.

Q17. Pisał JmPan Strawinski Pisarz Gr. Słonim. z Słonima oz
naymuiąc iż kontrowersya była zwawa z JW Tarnow po wy
słuchaniu ktorey abutrinq Sąd nakazał Inquizycyą na ktorą
designował JW Towianskiego emedi Sui Sędz. Grd. Słonim, ad fundum
Wsi Krzywicz po Expedyowaniu ktorey nakazał Stagnicyą Sło
sarzow nie kontentuiąc się tą Decyzyą Strona
przeciwna owszem Upraszała aby ad Competentiam man
rum JW Połowcza Uczynił Sąd Regecte gdy non subsecutum
appelował Jm. P. Tarnowa z Samą Kryz cum Toto Causo
efectu na Trybunał W.X.L.tto
Tegoż był Umnie JW Orzeszko Woyski Pinski z Expostulacyą
Exolucyi Summy odemnie należącey zowo. B. na S. Jerzy
Zabbligiem przyznanym, Exkuzowałem się iż dopiero nie
iezdem Suficiens, Uprosiłem iż przyiął prowizyą do Krzyżtc
S. Jerzego R. 1729. obiecał Samą kapitalney Summy
Czekać po ktorey Deklaracyi odiechał do Jeziorek
do JW Moroszka Woyskiego Słonim

234. 1718. Ordynowałem Imci Xdza Kapellana do Ke
ziorek z Summo prowizyonalno Bzoo. ktorą ule
ciłem aby oddał ad manus JP. Orzeszki
Tegoż powrocił Imci X. Kapelan do Dereczyna z Ke
ziorek cum denuntiatione iż JP. Orzeszko przyiął
Talerow bitych dwieście prowizyi, do Przyszłego zas S
Jerzego. R. 1729. deklarował czekać.
Tegoż przyiechał Im P. Ryło. do mnie do Dereczyna
cum instantialibus ImPana Bułharyna Rotmistrza Nowogr.co
z listem oraz Jeymści Pani z Nieczaiow Miecznikowskiey
ktora post decessum JeymPani Bokumowey Stolnikowey
Trockiey, Scielę sobie Sukcessią. o ktorą ImPan Ryłło do
mawiał iż JeymPani Miecznikowska wespoł z JMPa
nem Ryło była w Folwarku Jołczy w Possessyi Oycow
Cystersow Mozyrskich Wypędziła ktorzy ilegitemi
uzorpowali sobie tey Possessyi tandem gdy mniemał
bydz wspokoyney tenucie Namiestnik moy Przy
bywszy z Łoiowa in assistencia, Rugował JeyP.
Miecznikowską, Obiowszy na Imie moie ten
Folwark, Upraszał tedy o restitucyą onego
y oddania Ruchomości Zabraney ktorą przeieli
Chłopi Łoiowscy Prowadzącą do Cystersow odebra
szy oddali do Zamku Łoiowskiego
Tegoż Przyiechał ImP. Szell z Mereczа
R. 19. Przybył JP. Brodowski Deputat przeszły Słonimski z Wizytą
do mnie w Interessie zaś JP. Szczawinskiego z ImPanem Gie
droyciem Konferował
Tegoż przybył ImPani Morossowa z ImPanem Bułhakiem
Podstarościm Słonim, Doniosła JeymPanii Morossowa iż ImP.
Woyski mąż Jey, ustempuie oswobodzenie Ich JP. Szel
low, byleby Zamoim Obligiem oddali trzy Tysiące Tym
fow, ktorą Summę Sobie przypiszą do dawniey
szego Kapitału na Krokotce będącego Ponieważ
w małey Summie trzymaią tak wiele Chłopow

Tegoż powrocił Sołtys z Mitna ktore prowiant do prowadził
Tegoż Pisałem do Imci Pana Rittmeystrzego Starosty Rittmeyerskiego na
Forte Warszawsko cum Scedolia iż minor Dese czyn nie
Stanie, ani się wzmocnił Cluentus heres Melodeczarskiego
§20. Odebrał Imć Pan Brodowski odebrał Kwit z reglamentu do Stupno
rese Woiewodzinskiego iż co kolwiek regulabitur do stupno
ski Commer-facilitatem znayduie.
Tegoż powrocił Sołtys Zabłocki z Rakibok ktury
Jordzit po Obrona do Kapet. Rinne oraz 48 Zawyrzniguie
Herbu do Szlachcic wypłacił. Nic nie Rinnowna Rakibok
Tegoż pisałem do Imci Pana Morosa oznaymuiąc iż Schulz
Szmetkowic rezolwuie się zabligien moim dać Imci Panu
Morosowi trzy tysiące Tymfow chcąc przy spolowy nej Sesji
Zostać Folwarku krolestki
§21. Pisał Imć Pan Buttler Substawski Nominski iż Imć Pan Moro
ros akceptuie te Trzy Tysiące Tymfow od Schulz Szmetkow
Tegoż Przyjechał Imć Pan Starosta Rittkowski Zelwo Sądzc
z Rus do Laudowicz nie wstąpił do Mnie ani Listu zadno
go Pisał.
Tegoż Przyiechał Imć Pan Mleni Szmetka ktąrezoluie
się Trzy Tysiące Tymfow Imć Panu Morosowi uczynić. Upra
szał oraz abym zaboronił Prawo Swoie Sądzic Pamięci Ie
rzy Dobrskiego Imć Pana Dobrskiego y te Trzy Tysiące Tym
fow ktore Imć Pan Moros mi ma Wypłacić podpisałem
na co Pozwoliłem
§22. Przyiechał Pan Farnheida powtorny z pozwem
Pereumy iego.
Tegoż przybył Imć Pan Jozef Schmit Kleban Zelwinski
w Interesie Imć Pana Scipiona Marszałka Lidzkiego
ktory Zaskarżył dwoiał Zemno do Przyszłego S. Jerzego
Roku 1729. y assygnacyi Wiosennaą Sto. Tak Stysz
do Arendy Zelwinskiey Laty Jarmarkowey po
wiatu Odemnie należącey Imć Marszałkowi Lid
Ciemno

236 Tegoż powrócił Boiarzyn Od JmP. Kasztelana Min
skiego, który do nassa iż dla pilnych y Gwałtow
nych Interesow musi się oddalić do Szawel Dekla
rując iak nayprętszy pospiech ztamtąd do Dere
czyna; dla przyznania pretensyi w Grodzie kor
ronnym JmPana Ordynata Zamoyskiego
Tegoż przyszli rozne Listy z Poczty kontenta onych
in Archivo.

d. 23. Umowiliśmy punkta z Jchmcmi PP. Sznetlami według których
kazałem pisać Prawo na Folwark krokotkę Attinencyą
od Jeziernicy.
Tegoż Wyprawiłem JmCi Xdza Theologa do JmPana Kasztella
na Minskiego cum Expostulatione azeby Jechał do Bran
ska dla Przyznania Zenic moiey una cum Provi
sione Summy Pięćdziesiąt Tysięcy będącey na
Łabuniu, Stey Pamięci JmPana Gabryela Wyhow
skiego; ktorą Zapisał Zenie moiey y to Super addi
Jeżeliby miał wziąć tę Summę na uspokoienie
swoich Kredytorow, Tedy mam Warować Secu
ritatem Zenie moiey tey Summy na swoich
Dobrach; Naco y Assekuracyą Blankietowo
z Listem na przyznanie posłałem przez JmCi
Xdza Teologa; pozwalaiąc ią Zapisać Praw
nie; Przez tegoż JmCi Xdza Teologa pisałem
do P.a Farnheida do Grodna, aby oddał resi
ductatem Summy z kontraktu należącey Tysiąc
Sto dziewięćdziesiąt trzy Tynfy. y gr. 15. pruskich
d. 24 Podpisałem Prawo Jchmcm PP. Sznetlom Za
stawne trzem Braci Antoniemu Fran
ciszkowi y Janowi. In primario. Poboro
wałem Prawo Jchmc Dobrodzieiow dawne, dane
w R. 1687 d. 17. 7bris na Summę Złotych Pol

Polskich Szesc Tysięcy Sto. Kazdy Talar Rachuiąc
po Złotych Szesciu Uczyni nateraznieyszą Kurrencyą
Złotych Osm Tysięcy Sto trzydzieście trzy. Przyiołem Oblig
aparte S. P. Matki moiey na Summę Złotych Szesc
set Kazdy Talar rachuiąc po Złotych Szesciu Tacitt
nateraznieyszą Kurrencyą Złotych osmsett. Drugi
Takoż Oblig S. P. Jeyd. Akceptowałem na Zło
tych Pięcsett Siedmdziesiąt. Trzeci Oblig Jmci Dobrzie
Oyca mego na Złotych Osmsett, ktory Lubo nie na
leżało akceptować bo Samego Jmci Dobrodzieia Jeno
ręką podpisany Jednak przy większey Stracie Fortu
ny nie zdało mi się aby Jchmć PP Szenetkowic przykrzyli
Jmci Dobrodzieiowi, a tak in Summa Uczyniło daw
ney pretensyi na krokotce będącey Inseruiąc y trzy
obligi Dziesięć Tysięcy trzysta y trzy złote. Widząc
Jchmć PP Szenetkowic małą Summę na tym Folwar
ku usum zas fructum znaczne Umyślili Eliberować
moy oblig w Summie Trzy tysiące osmsett Złotych
u Jmć Pana Morosa będący. Jakoż Eliberowali y do
rąk moich oddałem ktory skasowałem przy
łączywszy tę Summę do Jeneralnego Kapitału
aże Reparacya znaczna była tego Folwarku
Pobudowanie Dworu Szpichlerzow Stodoł
Młynu z Stawem, żeby nie była dalsza dyspu
zycya przy okupnie Pomienionego Folwarku z
godziłem się ogulnie Inkluduiąc y moy oblig da
ny na Złotych Osmset, Za Złotych Tysiąc
dziewięcset Siedm a tak ad Komputum Znioszszy
Skasowawszy Wszytkie pretensye Za pomogi
et quocunque titulo pretensye Uczyni
Summy Szesnaście Tysięcy Złotych. Za Prawem
Zastawnym odemnie danym na Trzy lata

238 (Od Roku 1728, Swiętego Jerzego do Roku 1731.
Takowego z terminu na co Wziołem Rewer
sprawa y Assekuracyą iż żadney pretensyi
przy Okupnie stać nie powinni Jednym się tylko
kapitałem kontentuiąc.

Dz 25. Odjechał JmPan Weryha do Wilna a ztamtąd do
Domu w Swoich Interesach, ktory oddał kalkula
cyą y Regestra Szynkowne do mnie, oddał oraz
Siedmset trzydzieście złotych.

Tegoż Odprawiliśmy JmPana Włosewicza Kuchmistrza
ktoremusmy Jurgielt zupełny zapłacili Osobliwie
konsolacyi dalismy Złotych Sto

Tegoż Pisałem do JeymPani Smogorzewskiey Respektem
Chłopa Mego Bocwinnika, ktorego wzięto na targu w Piotr
kowie y Okowano, Exquo że obadwa Bocwinnicy
uszli do Zelwy do mnie Jako moi Dziedziczni

Dz 26. Posłałem JPu Poczmaystrowi Grodzienskiemu honorarium
za fatygę iego Czerwonych Złotych

Dz 27. Wyprawiłem JmPana Szella do Warszawy po JmP. Kasztella
nica Połockiego z Kareto y Wozem po Szosnym, na Expensa
zas JmPana Kasztellanica Wyswabadzaiąc z Warszawy y na
drogę JP. Szellowi dałem Przez tegoż
JP Szella pisałem do JmPana Strutynskiego Staro Ry
Wił Komierskiego aby chciał oswobodzić Obicie kto
re iest w zastawie u JeymPani Rychowey w Summie
350 Talerach bitych. To iest Sześć Sztuk Szpaler
z Herbami Pacowskiemi

Dz 28 Przyiechał JmP. Nowosielski Star. Luboszanski
z Rozany do mnie z Wizytą

Dz 29. Rowno z Jednem odjechał nazad do Rozany
Tegoż miałem Rozne Expedycye

d. 30. Przyszli Chłopi z Krobotki utyskuiąc na Jchmć Panow Szmotłow upewniłem ich iż żadney agrawacyi nie będą mieli, ponieważ Inwentarz ieszcze nie sprzędzony, ktory przez JmPana Weryhe ma bydź sprawiony w Jesieni y pomiarkowanie wszytkiego

# Maius.

d. 1m. Maij Był u mnie JP. Marcin Połubinski ktory Imieniem JP. Łazowego Noyskiego Grodzienskiego Upraszał o Exolucyą Sta B: za moim obligiem; Upraszałem o cierpliwość do S.o Jana na ktorym terminie deklarowałem oddać

d. 2da. Jezdziłem do JP. Ciwuna Twerskiego Upraszaiąc o deklarowane Blankieta Jchmć Dobrodziejow Rodzicow oboyga moich.

Tegoż Pisałem do JP. Jurewicza upraszaiąc aby perswadował P.u Farnheidowi gdyby mnie oddał prędko pro residuitate zboża, Tegoż powrocił umyslny z listem JP. Jurewicza y P. Farheida ktory upewnia iż zaraz wyiezdza do Słonima starać się o prędze

d. 3tia. Pisałem przez Pocztę z Dere. wiele Listow do rożnych Jchmć

Tegoż pisałem do Zelmana do Grodna obliguiąc go aby mi przysłał 12. Łokci Atłasu Florenskiego

Tegoż Przyiechał Namiernik Łozowski Niemirowicz z Łozowa ze wszelką Informacyą o zaiezdzie Jołczy y Berozek post fata JeyP. Bokumowey Stol: Trocki. ktory aprobował iż sam swoią osobą zaiezdzał ten folwark żadney Expulsyi nikomu nie czynił Lubo znalazł XX Cystersow Mozyrskich Comportował się z niemi dobrze ktory go przyieli do dalszey woli dyspozycyi moiey ac tandem Przyiechał JP. Rytto. z JeyP. z Intencyą zaiechania tego folwarku. Jakoż Jchmć XX Cystersow wymagował rozkazuiąc y Niemirowiczowi aby takoż ustąpił, reposuit iż Jabez woli P.a mego ziechać

240 Tego Folwarku niemogę ani też Umsłanu pozwolić Gos
podarować chciey Umsłan Jechać do Imści Dobrodzieia y tam się
Comportować, iaki będzie rozkaz Pański tak się Panie Umsła
zas upraszam abyś eo instanti chciał ztąd Wyiechać z JEy Pan
JmP. Rytto poczoł fulminować u Szczypliwem
namiesnika Słowy traktować ktory widzi że perswazya
żadna niepomaga dał znać Strzelcom Łoiowskim kto
rych przybyło kilkudziesiąt, widząc JP. Rytto Gromadę wielką
Ludzi ustąpić musiał y z JEy P. Tenzas przy
possessyi został. Tenże czynił relacyą iż niektore dro
biazgi przez Chłopow Łoiowskich zabrane ktore prowadzili
podwody XX Cystersow do klasztoru swego;
Tegoż przeiezdał JP. Dereczyn Starosta Gorzdowski Jadąc z Milna
mimo Wrota niewstąpił do Dworu do mnie;
Ł 4ta. Był u mnie JP. Mikulski Woyski Czernichowski z kto
rym konferowałem o Arędę Zelwy y Dereczyna Upra
szał o kompedium Intraty ktoremu dłem eo instanti
wziął sobie na deliberacyą;
Tegoż P. Byiechał z Słonima P. Farnheid z Exkuzo iż nigdzie
niemoże dostać prędzy te iednak medium wynalazł
iż za wexlem iego do P. Meyera kupca Wilenskiego
danym wypłacono będzie Infalibiliter, ktory Ja dla dobrey
przyiaźni akceptowałem. Obliguiąc aby na Imie JP.
Zmieiowskiego Regenta Trybu dał; Jakoż eo instanti
napisał List do P. Meiera y Wexel na 1193 Tym
y groszy Piętnascie pruskich
Ł 5ta Był u mnie JP. Ciwun Kocerski ktory za obligacyą
mnią przywiozł Prawo od Jchmć Dobrodzieiow Rodzicow sobie
dane na Wsi Łobzow y Tumaszę, ktore Ja kazałem prze
pisać y ad Archivum schować, a że Wariacia omo nota
dla przyszłych Sukcessorow aby niebyło dyskwizycyi upra
szałem JP. Ciwuna abyś się zgodził odłożył do Wolnieyszego Cza
su

Q 6ta Przyiechał Jm Bnd. z Jm Pan Andrzeiem Chodzą
wiczem Upros. Bydiatko do Jm Szczawinskiego Rese
Sostynskiego dla Pomiarkowania pretensyi Jm Pere
dysta Zredzyca y Kosty na ten czas u dwoch napeł
bedących, ktory prezentował Dokumenta od Jm Szcza
winskiego, deducendo kwitacyą ktora pieniędze da
ta niżeli prawo na oskarżkę. Ten error zaraz pos
trzegł ten Jremonstrowałem Lesznem co iż sam pozna
ł y z kontrowalisky y odszedł do Samego Jm Szczawin
skiego.
Jegor przyszli zewsz. Cremerys attrabitua Zoiow skiego Stup
ujących na Jmtana Administratora Zoiow skiego iżdz
Dawid natych Ludzi y nieumnie Carat bic Starszem do Szybic
kow.
Q ymâ Odebrałem list od Jmci Pmyszlskiego Starosty Wilko
mirskiego cum excusatione iż w nagłych y pilnych Inte
resach Swoich iadąc do Saxony mnie minąć zpewnia iąc
iż zapowrotem bedzie conferencyą w interesie tenuty
Motodewny examinitą w Lerchi mu ważne nie rozsadzaiąc
zyc. Jegor wystałem Vmyslnego do Elbla z we
xlem Pana Farnkeida do Kupca Wileńskiego Jm Pere
na Summe Zyn. 1191. 4gr. 15 Pruskich obligacyą Jmci
Zmiciurbiego Regenta aby odebrał te pieniądze od Jmcie
ira. Jegor pisałem do Jmci Pa Kasztelana Chmielnic
upraszaiąc aby chciał zechciał do Deseryne dla kondukcyi
interesu z Jm Panem ordinaten Zamoyskim
Jegor Przyiechał do mnie do Deseryne Brat mey Jm Pere
rat Alexiey z wotpy od Jmci Pa Starosty Wileńskiego.
który zostawał v mnie. Jegor pisał do mnie Jm Pan
Nowos upominaiąc się o pieniądze odesłanie pieczo
ney na Klejnoty.
Q Quâ Przyszedł Vmyslny od Jmci Pa Marszałka L. Stypiney
go z listem Jzenwarg od Jmci Pa Hetmana L. ktory ma
tenia dobr Neyburskich który donosi iż Dwor che dobr
le nabyć obligacyą aby Jm Pan zatelz conferował się
czas o Rezydencyi cz. Jtudine Suscypiąc Lerchi się zabawi w
Wotpie Drugo Deklaracyi kommunikuie dalsze resolucyi
dwora, którey in dies oczekuie Expedycyi a Zatym Jmci
Pan Szach upraszał abym z nim Spotkał który dał mi na Sens

242 Jegr pisał do mnie Jm P. Bykowski Chorąży Nowogrodzki
uprzeiał o wydanie Listopa z Jenat Legowy w dekretach opisał
opisałem że go mi ma mi chciałem go akceptować.
Jegr Jm P. Generał Artyleryi przechał na Lipniki do Dubna którego
datem Cug Kon: de Kere kopu in bona amicitia zaprosił się.
Jegr Expedjowałem chichata Nieświeskiego narad do Lowicza w
rzeczach interessach tameczych.
Jegr Expedjowałem narad Wrzesińskiego do Jm P. Chamskiego cum explica
cjone aby Jm P. Chamski bardziej starał się Hetmana
owszem że to wyraźnie reprezentował się dla uniknienia Lepszego
w Urzędzie ze Dworu żeby zas Dwor miał kupować dobrego,
bowiem jest to Leden przez mi potrzebny. Jen zas P. Hetmański
Lli odesłałem narad Jmci Dworu.
Z 9ma Expedjowałem Listopa Toruńskich narad z upewnieniem
aby się nie bał Jm P. Kreczetnickiego że on nic mi nie szkodzi. Jakoż
pisałem do niego aby ich bliżej knot do prywatu mego.
Jegr pisałem do Jmci Xiędza Rosnowskiego Starego Cysterskiego
konwentu. Cistersow in materia Lotery debitowania aneliby
Satys fakcyi przy Justicji Lo asystowac.
Z 10ma. Pisałem za prasowaje Chiży na Exegwie za Dunc.
P. P. Mathi y Dobrzyńskiej mszy
Jegr kredytowałem wrzesy Zboru Siedzanowi Lelarskiemu Grosz y
Jzbie interesu za fl. 79. y gr. 15.
Jegr przyiechał. Jm P. Antoniewicz do mnie do Derewnow
Jegr Pisałem do Jm P. Dobrzynskiego y Jm P. Gerlacha upraszając
aby mi wydali Cieśle Cerkiewnego który będąc na robocie u
Jmci P. Chudzinskiego nieiat upomniał się o Jego Bydło P.
Kilasy y uchowali oddali uczyniło za przechowanie ses bydła
Jego Cieśli datem fl. 8. które mnie nimiem zostało.
Z 11ma Powrócił Tatarzyn Baranowski do mnie posłany z Zamoyskiego
z listami od Jm P. Odyńca do mnie y Jm P. Kasztelana Chmielowskiego
który przysłał mi Jarzabinę z Lodu Grabowskiego upraszając mię
per Informatorie upraszał oraz o przysłanie do przyszłego S. Jana
R 1729. obligacyi aby quitacia była od Xiędza do Summy
tey Interessenta podług opisu.
Jegr P. Przybył Syn P. Eliasza Jegi Kupca Kulmskiego upraszał
iż aby mu wypłacił Summe złotych Polskich 854. y gr 16. 2
terminem oddania w R 1722. modo obligatorio veprasił o niemu
iż nie mam dotychczas deklaracyi wyższej Jednak o trzech Kontrakt
w R 1729. zapewnił y odesłał przez wexel do Kulmskich. mi chyb
Jegr odprawiły się Exequie za Dusze P. P. Mathi mszy gdzie uczyniło
xiędz traktowałem Solennie u siebie we Dworze. Derewnskim
Jegr przysłał list od P. Jana Leida oznaymuiący iż Jmć z Rusi
ma być nie bawiąc w Grodnie

Ig 12. Pisałem do Jmć Pana Tylerta opinie Jmć Pana Hetmana Polskiego
a by mię sprowadzał do Pałacu Pańskiego Exhortuiąc za pokymne
zaległe y Gospodarze mię tu trzymał deklaruiąc a quietudine Ecclesiastica bez
dwu naleciato y Jeżeli ten Pałac mię iest libertow any Jmci Konstytucią.
Jegoż Pisałem przez Lipsa do Jmć Eliasza Fezyi deklaruiąc mię odmienno Exo
Jmć da Bog za trzy Tydnie z R 1729 exhortuiąc że dopiro mię mam
Jegoż był u mnie Jmć Krzysztof Konarzewski z Chiina oddał mi ora
list od Jmć Pana Stolnikowskiego Starosty Cyrzyńskiego który pisze expe
dycyą o oswobodzenie Exlegatow dworzanego Pana Pisarza Polnego
Jegoż Konarzewic Wachmistrz Mey od Jmci Pana Pisarza Polnego
z Saxony z listem w którym Jmć Pisarz wyraża deklaracyą
iż z tydnia Pisarzowe mnie Polne oddadą Jednak do Seymu
Ig 13. Powziął Brunsyn z Chiina oddał ora listy od Jmć Pana Kasz
Jana Chinskiego który exhortuie się ze musi ciekawi do Szawel
koniecznie maige pilne y gwałtowne interesa Jednak abym
cudzego nie bawił spieszyć ora do mnie dla tym pilniey
tego interesu z Jmć Panem Ordinatem Jednak czyny abym swego tam
odprawił pytał y list do Jmć Pana Zamoyskiego Ordynata upra
szaiąc o Exhortą Summy Totalney bez dalszey protestacyi.
Jegoż oddał mi list od Jmć Pana Regenta Emicentskiego który donosi
iż Jmć Pan Starosta Zupnie Exhortowali nie chciał a kupczyć wexlu
Jmć Pana Farnheida zaczym odesłał mi na czas wyżey wzmiankowany Wexel.
Jegoż Pisałem list y do Jmć Pana Farnheida z exhortacyą.
Jegoż odprawiałem zaraz do Jmć Pana Farnheida z listem Jmć Pana Chrzestnego
y wexel mu oddałem donosząc iż nie przyiął przeze mię o satysfakcyą
przyrzeczoną za Zielone Swięta gdyż za ogle za mało było.
Jegoż przybył Jmć Pan Kasztelanic Pan Leszczyński z Warszawy
z Jmć Panem Szellem y Jmcią Panią Pułkownikową Donopną y Chińskiem
a Dyrektor zaraz mi chciał iechać Gdy mi dali do mnie
Ig 14 wyjechałem do Jmć Pana Kasztelana Chińskiego z listami od Jmć Pana Prymasa
Zamoyskiego y Swey mości pana wszystkie oddałem z prozbą ich
aby chciał przyznać w Brańsku Grodzie dla fundamentalney
sprawy Exhortacyi ponieważ wyiść wyjechać Jmć Pan Kasztelan do Za
mościa gdyż inaczey będzie tam trudności mieli u Jmć Pana Prymasa
Jegoż przybył Brunsyn z Pacunia mi został Jmć Pan Farnheida który
wyiechał do Grodna do Jmć Pana Stolnika Lit Woiewodztwa który się spo
dziewano iż miał iechać zapewne z Bychowa w którym iest z Ruski.
Jegoż przyiechał Jmć Pan Brathowski Sprzedawca WW Xżąt Bernardyn
nek od Jeymć Panny Konstancyi Swiętochowskiey Chmielowskiey Koto
suplikowała mię list Swey o sprzedaż Datem ad manus tego Xdu
L. 80 od którego kwit wziąłem na całe Summe który odiechał
Jegoż zapadłem mi Szczęśliwie znowu na zdrowiu mię spodziewaiąc
Ig 15. Posłałem po Wina Berlice darowanego do Rzeki od Jmć Pana Berlinskiego
Władzimierskiego Szwagra mego.
Ig 16. Przyiechał Pan Chwarski z Wygr Jmć Pana Starosty Mielnickiego
który wyiechał z Królewca gdyż zadłużony y zostawiony od Pana
Swego gdyż go chciano wsadzić do Szancu w Królewcu

244 W 17. Z P Marcin Sobolewski za prowit P Starościan
ke y Pana Kasztelanica Inowr wszystkie Damy do ostrowia.
W 18. Czyli Wrzyscy u Jmci Pawina Zwierzniego na obiedzie.
W 19. Odebrałem list od Jmci Pana Generała Inowr od Jmci Pana
Brunszwickiego Nikotaiewskiy pod Bychowem Mieszka cum expresso
one Iz do prawa Wielkiego dla Wrzoskotki nigdy się nie pod
pisywał consciencia zeznawa chyba Blankiet był i dla
Tego mi nie podpisał do prawa dla Illudacji Szkody.
Tegoż przyiechał Jmć P Brunszwicki Starosta który mi zegna
wszy mnie raczył zaiść sprzykrzac prawy y prawd za
113. + Dekretę Jmci Pana Garnaiewskiego y Sprawy Inowr
W 20 Odiechał Jmć Pan do Chersona zdawszy Kalendarzyk
Summy wpłaty na Otworzenie Jmci Pana Kasztelanica
z Warszawy.
Tegoż był Jmć Pan Smith Sekretarz Zelwenski upominaiąc się o swoy
dług Inowr cum 12 od Jmci Pana Starosty Zelwenskiego
nie nieprzestał odterminu do terminu go zbywaiąc
W 21 Pisałem do Jmci Pana Kalwaryiskiego aby z Kopiow moich zyskał
z Kalwaryi y innych mieysc portalen mubit
Xcia Jmci Kandelera aby z kalwaryi wydano.
W 22 Powrócił Burgrzyn z Wilna od Jmci Pana Kasztelana Mini
skiego który przysłał wekiel przyznany na
Summę w Jmci Pana Ordynata 5000 fl.
Una cum processione. Exemplar przez posłany
na Pałac Pawłowi od Jmci Pana Wieszki. Wczoray Wtorek
Tegoż Jechała na fest S. Troycy Pani Marii do Zelwy.
W 23. Był u mnie Jmć Pan Chorucki upominaiąc się o
Chłopow którzy przyszli do Plexiczan z Wilna.
W 24 Pisałem list do Jmci Pana Starosty aby wydał waske
Mszynowe przez ten że Adres portalen Jmci Panu Lewickie
mu Grekowi aby Jechali na Jarmark Zelwenski y do
Jmci Pana Generała aby onym przerwadzać rzeki rechali.
Tegoż pisałem do Jmci Pana Felicia z zamku aby się nie dur
bował upominaiąc się iż w sobotney będzie posperij od Jmci
Pana Subtellio Exyb. pisałem oraz do Jmci Pana Burgrzyna
aby rechuiscenpuit do Jmci Pana Generała oraz Artyleryi aby się
odezwał iż czas nawat nocny y potrzeby Jego Jaśnie

Tegoż pisałem do Jmci Pana Cypmichiego oznaymuiąc
o Jmci Pana Feld Marszałku y o Innych Interessach mnieyszych

Ex 25. Wyprawiłem do Jmci Pana Grodzyckiego do Stolnika aby sprzadł powoz
Ex 26. z portami na Fulwarek Olszanke Jmci Pana Examinatorowey
Ex 27. Odebrałem przez Rayzara do Jmci Pana Sekretarza dwoie Listy
m drugi od Jmci Pana Posłownieńskiego

Tegoż był Jmć Wojewodzic Stary ummie który cerwiec trwa
ulgę o Chorągwie odebranych Jmci Pana Koronnego przebywał
trzemie Jmci Pana Potulickiego Starościego Kcyńskiego kto
mi dał per Copiam całą Expedycią do tego trzemienia.

Ex 28. Pisałem do Jmci Pana Podkanclerzego Koronnego.
Ex 29 Pisał Jmć Wojewodzic Stary do Jmci Pana Sędziego
który List zatrzymałem u Siebie pro documento.
Ex 30 Pisałem gońcem po odprawie oney Paczki Cesarskiey
publicznej przez Cesarz. Jmć z Byt w Brodzie
Ex 31 Miałem list od Jmci Pana Marszałka Litewskiego w Kto
rym się na Expedycyą Zarazem odpisałem

Tegoż Pana Bohdanowicza Jenerała dwa obwiesznemi Leden
m x do Jmci Pana Potulickiego na Deszczynie drugi do Jmci Pana
Sarnackiego na Zelowie.

Tegoż pisałem do wszystkich do Kalisza względem Deszczyn
pruwnych.

# Junius.

Ex xmâ Był ummie Jmć X. Brzeg Deszczyński złotym miarkowa
liśmyśl o Legacyą Zalegsc S. P. Jmci Pana Hilarego Sokolnickiego Marszałka
Wxtw. iakoteż y Obligi Jchmci Panów Braci moich dane in praesentia
Jmci Pana Sokolnickiego Cześnika Gnieźnieńskiego po różnych Centrowerzyach abowiąz
reponuit na koniec Jmć X. Brzeg iż Zaległy Pruszy w Stempiu, Sokolnicz
ma Zupełną moc, żeby zas miał w Stempować do Jeneralney Expitalney ktoś
Dominikanie Deszczyńscy Cztyrdziesta dwoch Grzy Złt. y Jenten trwać się ieno Dziesma Tysięcy Złotych
co Rzeczpie wtym mieć Cesarskie Jmć Pruszyńskiego aniżeli
definitorio Quoque limitatem potestatem ma, Sedebat abym
pisał do Jmci Pana Pruszyńskiego wtym Interesie gdzieby dobrowolnie
wdzięcznym wyraźnie Uczciwie Cesarskiey Interesatey, Atak Inspekcyi
żeby przeciwko Sobie Dwadzieścia ieno dawałem Pruszyńskiego
ciężar na Expedycie Jeneralney Deszczyńskiey, Jmć X. Brzeg zas drugie
Tysiący Złotych nie ustępował Annuatim

246. Jegoż przyiechał Im[ć] Strawiński z Krasiliewicz którego Obligowa
łem aby iechał do Jeziernicy konferował oraz z Im[ć] Pisarem
Bratem swoim aby na mieiscu Im[ć] Mościowi Woiewodzie Obligi moie dane Im[ć]; Jezeliby mi którego z nich Testamentem
nie legował, Salarz co instanti wyiechał.
Jegoż przyiechał Im[ć] Pan Feldmarszałek z Obligi do Swoiego
Jegoż pisał Im[ć] Strawiński z Jeziernicy do Woiewodzi iż Im[ć] Pan Bobrow
Zrayduie się u Im[ć] Woiewodzego Kamieńskiego którego na mocy
Salarzowey interes, dekl[arował] do Sowie u patrzyuszy pore o
bligował oraz z Im[ć] Strawiński przez list aby go sam z Im[ć] Panem
Im[ć] Marszałek tey affektuie Coinstanti a pisałem iż dla
słabości zdrowia nie może z Jadacyami swoiemi Im[ć] Obligi
Jegoż pisał Im[ć] Pan Dowoyna Sędzia Im[ć] Dzieci od
Lebie z Siorżan.
Jegoż pisał Im[ć] Pan Wolan Ekonom Dobr Nayburskich przez
umyślnego u który refert iż ieżdżi do Mankeimu Informu
iąc się Jeżeli iester w cudzym Stanu Intencyi mieć, Dekla
rując przytem się rzekuiąc dzieła Im[ć] Dzieci bakcz Sowiewar
nad Niemiel pięć niezabawi z Drogi.
Jegoż Ordynował em Raytara constanti do Im[ć] Marszałka
Woiew[ć] którema Communikował ten list P. Wolana, upra
szaiąc u tym Interesie Dyrekcyi
Jegoż Przyiechał Im[ć] Strawiński z Jeziernicy cum demonstratione
iż Im[ć] Mości W. S. Bardzo Słaby, którego Interesu mego na
mieć nie może mogli.
Jegoż dzień Im[ć] Strawiński do Stołu Tymski do P. Kanclerza
Jegoż przyszły mne Expedycye
Wyprawiłem Im[ć] Teologa do Im[ć] Ordynata za moyskiego Dow
tym mu w lewch przyznany P. Castellana Chmielowy y Ctyry Plantacyata
Listowe do Zapisania potrzebi, przytym dołączaiąc na drogę
Jegoż przyszedł List od P. Michalskiego Ceremoniarskiego cum obligatorio
iż ieżeli by Zaszłata P. Morosa abym mógł dać dimme Zależenice Dekla
nuiąc mi aparte honorarium Tysiąc Tymfow
Jegoż Jakie ieżdził P. Gabriel Morosz Lwowski Szlachcic wielki moy przyiaciel
który za protekcyą Brat Sobie Jmść Pana Feldmarszałka Starosty Bobrow
skiego ymnie dawne Serdeczney, Za opiekuńcze Zas P. Szpiona
Marsz[ć]

Marszałka Lit[ew]skiego, Im[ć] P[a]na Michała Pacowskiego Stolnika Lit[ew]skiego
Pana Marszałkowskiego Pisarza Lit[ew]skiego Testamentem approbowanych
1757a Sostater Pana Jegomościego Kolicow[ego] Kuchm[istrza] z Listem konsulicznym a bydlęcym
Frasunku moderowat asi[ę].

Tegoż upomien[ie] P[a]nowi Dowgirdowi y P[a]nu Trockiemu aby tych ekstrahentów na Dyfor[en]cyą Oppawskiego
Tegoż Szyciat P[a]na Protasewicza prezentuiący Szyciatel od Jeg[o] Im[ci] Xięcia Kalinowskiego
Oprawienia Woli z Dobrami Jeg[o] Im[ci]
Tegoż Bylet z Wizytą Im[ć] Pana Karola Kosmana y Im[ć] P[a]na Marcina Dobrzenskiego Ummie
Posłednie prosił abym pisał do Jeg[o] Im[ci] Kanclerza W[X]L[ego] upraszaiąc
aby nie chciał nikomu Sprzeczności konsensu na Woiskowstwo Kownieńskie
Tegoż prowent Raytarowy od W[ielmożnego] Marszałka W[X]L[ego] cum Expressione iż
P[a]n Wolan Lenkiewicz idzie ubym Interessie Nayborskim dla
czego postarać unim nadziei niemoże Ani myśli
Tegoż Obijd nagle z tego dnia Im[ć] Pan Laurencyusz Karpowski
cum summo gardlo Wszystkich Szyciołow
1760a Sostater P[a]na Tomaszewicza do Jeg[o] Pana Laurencyusza y z kondolencyą
Tegoż przyszedł List od W[ielmożnego] Pana Kazimierza Pacha Wojewody Trockiego iż Jegomość nasz
gramizenie
Tegoż Sostater do Olitwa urodzonych Interesbat
Tegoż przyszedł Uniwersał od W[ielmożnego] Pana Kalinowskiego upraszaiący a list Instancyalny
do Jeg[o] Kanclerza W Interesie iego Specyfikowany, Na Effektacyą
Inst[ancyi] Kalinowskiego napisałem do Jeg[o] Im[ci]
Tegoż Odesłałem list od W[ielmożnego] Podkarbiego Nad[worn]ego W[X]L[ego] przez umyślnego
Tegoż Szyciat Pana Wiesiory od W[ielmożnego] Marszał[ka] W[X]L[ego] z Komplementem iż Jadę do
W[ielmożnego] Starego Bobruyskiego Gotowe ummie
Tegoż Odesłałem List od Pana Kanclerza Który Dekl[a]ruiąc Starą Opinię
Tegoż Pisał Dominę W[ielmożnego] Kazimierskiego iż Jegom[ość] Pan Oldzey w testamencie
W[ielmożnego] Nowosilskiego Zaprotestował y Protestuie.
1761a Odesłałem List od W[ielmożnego] Kanclerskiego Instygatora W[X]L[ego] z Kiellichowskim po
dwiemiem Ziemi Kiellichowskiey Dziedziczney Nowosiolki, Który sobie appropriuie nieistotnie Kiellichowskie Hereditarium &c
Za Szed[ł] proceder Sprawy Który Informabit
Tegoż Pisałem do W[ielmożnego] Pana Kolnego w Interesie pomienionego pisarstwa i in personam
mei
Tegoż przyszedł do W[ielmożnego] Marszałkowskiego do Warszawy aby Jechał Skrzydlewicze Jako
Pana Kapitana Lit[ew]skiego Który Zostawił W Im[ci] Kell,
1762a Pisałem W[ielmożnego] Pana Kazimierskiego upraszaiąc aby Kapellana przyiechał do Kalwaryi Dla Celebrowania
Ciała W[ielmożnego] Kazimierskiego do Berezyna

248. Jegrz Instygat Ks Oboźnemu in materia dlugna Jezierny
Jegrz Instygat Ks Pawłu Lutostr Cupernyc Stelg z Zeluy upraszał
ięc aby kazał pokazac dokumenta na Stelg Zeluy ktore ięc
posuie ze ani kontraktu ani Jus tow niemamy Sciskaiąc Ks Oboźny
dempsay dierzaiąc z Stelg uroda, upraszał o dekoracyą
Apon dilatem. Jegrz uzna Zeluy a Leciaty z Stelg powiet
Ks. y Log Duny tedy abym adyt Ks. nie mnie z czym odesłał
Jegrz przyiechał Imć Pan Stelg Stawinski z Komisyą od W. Zeltnar
przed mnie Oprzyczenie 4. kopi dokumentow dekretow y akt
stancyales do Imć. Ks Biskupa Wileńskiego aby postanowił Imć
Ks Komisarza Stelg Kanonika Wileńskiego konferowanego tych Lenow
Orzelie
Ugrz Dilatem Stawinski do Oszmiany
Jegrz przy prowadzony Imć Ks Pawła Stanc Nawd Inspe
gwenega Wileńskiego Legatow
Jegrz przyiechał Ks Ludwik Sokolowski do mnie z Ks Troskiego y Dekre
stem upraszaiąc abym wyiechał na Oprzyczenie Vsi Stelg Ks
Bisk Stawa y Radziwiłłowi
Jegrz Instygat do mnie Imć Pana Stolnika Wileńskiego Stanc Nawd Inspe
Deserzyna
Jegrz Instygat Legacyi Ks. Pawła Instygata tych Zleceń mnie
Ugrz 10. Instygat do mnie Ks Stawinski Pisarz Stanc z Ks Ks Kleinodami
Gubernialnemi Ks Kleinodi upraszał Oplakanie Papieru do Ks Ks
Jana Bokumowa Ktorych nie ma dnia Dzisiego sobie Stuszącego
Jegrz Pisarz do Ks Marszałka W Xtwa przez Pana Debskiego Pokoiny
pubracaiącego do Ks Star Bobrujskiego Zeby mi dał do Akt Pozy do
noszące ex Ks Zeltmarszałek mi Ks nie dawał dalacie ięzeli ta Stan nabrzyc
Jegrz Pisarz do Ks Kanc na Sessiego Klucznika dał Pieko ze Plantu
Ja L. S. Jegrz do Matki moiey y Brat
Ugrz Dekret Listu Ks Radziwiłłowskiego nad W Xtwa
Jegrz Ugrzedat do Zeluy z tąd Ordynowat Umyslny do Ks Kanc Wileńskiego
Obligowat aby Ugrzedmiał ięzeli Pa Pasian Debskim nie przymie
Jegrz przyiechał do mnie Ks Ludwik Sokolowski z Ks Troskiego y Dekre
stem upraszaiąc abym wyiechał na Oprzyczenie Vsi Stelg Ks
Bisk Stawa y Radziwiłłowi
Jegrz Instygat do mnie Imć Pana Stolnika Wileńskiego Stanc Nawd Inspe
Deserzyna
Jegrz Instygat Legacyi Ks. Pawła Instygata tych Zleceń mnie
Ugrz 10. Instygat do mnie Ks Stawinski Pisarz Stanc z Ks Ks Kleinodami
Gubernialnemi Ks Kleinodi upraszał Oplakanie Papieru do Ks Ks
Jana Bokumowa Ktorych nie ma dnia Dzisiego sobie Stuszącego
Jegrz Pisarz do Ks Marszałka W Xtwa przez Pana Debskiego Pokoiny
pubracaiącego do Ks Star Bobrujskiego Zeby mi dał do Akt Pozy do
noszące ex Ks Zeltmarszałek mi Ks nie dawał dalacie ięzeli ta Stan nabrzyc
Jegrz Pisarz do Ks Kanc na Sessiego Klucznika dał Pieko ze Plantu
Ja L. S. Jegrz do Matki moiey y Brat
Ugrz Dekret Listu Ks Radziwiłłowskiego nad W Xtwa
Jegrz Ugrzedat do Zeluy z tąd Ordynowat Umyslny do Ks Kanc Wileńskiego
Obligowat aby Ugrzedmiał ięzeli Pa Pasian Debskim nie przymie
Jegrz przyiechał do Jezierny do Ks Star Bobrujskiego z Ugrzedem Inferowat
Jeżeli nie mogę przyść do Sądu Jezierny stanąć przez tą minorem ad
Łożylismy do dalszego czasu ten Interes. Jegrz powrocił nazad
do Zeluy

12. Przybył Jmć Pan Podkomorzy Kijowski z Jmć Panem Dworzyno wyprawiał na bywanie z Jmć Panem Nowinem y Litwinami Chrzczonymi Nowinskiemi.

13. Przysłała Jmć Pani Expedicią z Wilna która w Sobie zawiera widzenia się z Jeymością z wczorajszego listu tego który odebrawszy zaraz wyprawiłem do Dereczyna Jegoż Jmć Dworzyno powrocił z Swiadowy Jegoż pisałem do Jmć Ludwika Podkomorzego z wymowieniem Jmć Pana Dobrego Swoiego aby na granicy Chilemichie zechciał dla wczasu Słuszności y Sprawiedliwości Opisał Jmć Ludwik Podkomorzy Kijowski i na Wtorkowy dzień

14 z rana z Swemi Przyiaciołami zapewnił.
Jegoż Kalkulowałem się z Szachno Krupem Nowinskim i odesłałem do Jmć Pana Dobrego Kwitem na ten czas Zostałem Winnym Jegoż Jmć Jmć Dworzyno Dobrodziei do Jmć Pana Feld Marszałka do Nowinek Kwitem przyiętem Oppowiedzieli Jmć Pani Swoiey

Jegoż powrocił Jmć Dworzyno do Jmć Pana Starosty Podkomorskiego Jegoż pisał Jmć Brzesko Litewski Starosta o Kopanowo do Ostryny abym onych posłał na Robotę który Oddalowali nagrodzić Odpisałem iż wszyscy dopiro co zaiąc.

15 Przyiechał Jmć Mościwy Starosta Cyrzynski do Dereczyna z Jmć Pan. Darzyborowem Rektorem Podkomorskim. który w Interesie Oleynikow konferował iż one zostawuią Jmć Pani Podkomorzynie maiąc wielką potrzebę Summy Kalkulowali się z Sobą Kwitem skompensowawszy pozostałą należytość będzie Jmć.

Jegoż odiechał Jmć Starosta Cyrzynski z Jmć Pan. Rektorem naprzód do Dereczyna.

Jegoż pisała Jmć Pani do Jmć Pani Podkomorzyny Kijowskiey Widzenia się y wyiazdu do Wilna w tych dniach proszęc aby się wstrzymał.

Przyszedł List od Jmć Pana Felkierzamba który zaleca się iż ma wielką dokuczliwość od Jmć Pana Litwina

17. Byli Solenne Zaręczyni po Jmć Panu Chorążym Kijowskim który Deputowano od Dereczyna.

Jegoż Przyszedł Jmć Pan Rotmistrz Jmć Pan Brzyzycki do mnie Vczynił Sobie Subtelnie po S. P. Jegoż Podkomorzym Kijowskiey wyrażaiąc abym im za nie przyniewierzył dekliniuiąc mi Karetę z Cugiem Koni y z Swoią reponi Jeżeli iż chyba przedaiesz powiadał Sita est Competitorow a zatem nie byłaby dla mnie Commitas Godna

Kodak Color Control Patches
Blue Cyan Green Yellow Red Magenta White 3/Color Black
© Kodak, 2007 TM: Kodak

250. Ex Schuri oddał mi list do Jegom. Mieron. Lanckiey
Jegor pryhyt Inft. Mieszczanstwo Rzeczki upra-
szaiąc się odług tohe Ekstry za obligery 100 Zł z prowi
zyą responsu z radnego sposobu nie mam ad praesens podat
mi taki sposob abym z tego Kontentował Mowiłbym ieden
na się wzięli powinien zaby t. Jm. Jegomości Kompanky
a drugą mi z Summy dokłam abisty y co efficeretur
melissmy dać znać przez Expressnego.
Jegor Lekuta Żyd mocą w Imie Boże do Wilna przez
Kowno do rozmych pisarzy y Informacyi dał Sięzna pis mio
Jegor pisarz przez Jadwigę Jm. Pfundtnerowę do Jegom Pana
Exzewdy Nowogrodzkiego przeszłe o ograniczenie y
Inwentarze Zelwy y Derczyny Jakie Kiare nie
zechce dać aby przy nawrocie one akty kwit zabrał sobie
widymusem wyiąć pro Informatione.
Ex 16. Smythe nie 17. ale 16. Jakata Jegomości do Wilna.
Ex 19 Jm. Pan Rytel y Pan Gorski mu dał za Kopiami
Zapisu na 1000 Zł Xięży Cystersom Szczorskim
Starego od Jegom Bohuszewicz Stol. Brzeskiey.
Jegor pryhyt Żyd z Torowa Syn Dawnego Szedarzewa
Jegor dał pisarzem List do Jegom Panięy Mieron. Lanckiey.
Odebrałem List od Jm. Xiędza Theologa z Branicz
który obligue abym Mem potentia przyiechał w Gro
dzisku Stanisławskim Czego teraźnie mi można było
bez Respektu.
Ex 20 Jegom Pan Ryto y Pan Gorski pożegnali mnie
Ex 21 Byt u mnie Jm. Pan Pachulski. Jegor
pryhyt a powoda z Szereszem dwa Szkła do Okien
z Kowlewca przywiózł ta. y Inne drobiazgi podług
Regestru specifikowanego
Jegor przysłał mi Jm. P. Jakub Chmielowski ordem pięc.
Ex 22 Dwa przywiązania Ciała Jegom Krasnobrzey do Derczyn
która fabrykuie się 20 Jegor chorągiew
Jegor był na Obiedzie Jm. Pan Krasnobrzey z Synowcem
Swoiem Jm. Pan Krasnobrzeskim aby dzisiaj Jmci Panu po
widowszczyźnie Duchownemu u chcą Żydzi Lowcy.
deklarował w tym Sprawę y perswadował aby Kupił
Jegor uchwałę do Jm. Pana Antmego Krasnobrzeskiego na wie
dzenie swego do Stołynlin
Jegor expedirował Żyda Lowczego z Papiery Jego
wróbłem do dochodzenia pod Regestr Drugi tegoż dnia
Datem

Ꝙ 23. Wyprawiłem do Zelwy posłańca Wachmistrza do Jm. Pana Farnheida pisanie o pieniądze Wiśniowy nadesłane "ze Wrednia do Xiołowa"

Tegoż posłałem Umyślnego do Jmci Pana Zwahli z Mado
wanią aby datę Wołali Summę dla Exekutorskiey
Polubownego. Tegoż przybyli Chłopi Jeziorańscy z Supli
ką vskarzaiąc nametlnie pieczęć pana J. W. Pana Skrzyń
skiego Stolnikowego

Tegoż odesłałem list do Byeżnego z Jeziorańy aby dekla
racyi przysłane do Zelwy na dzień Jutrzeyszy.

Ꝙ 24 Wyprawiłem do Pasierbotta do Ichmościow Sumow
upraszaiąc aby chcieli Summę przyiąć y do Biura
swego pisać. Tegoż przybyli Jeziorańscy z Supliką
gdyż przed tym pare przed dniami Jeziorańscy Eidge z Boyhowo
Tegoż przyiechał Jmci" Dobrzeńy Cześnikowicz do mnie do Zelwy
z Jegmością Swoią Tegoż powrócił Jegmość moy z
listem od Jmci Pana Bilchalia Bystrzyckiego Stolnikowicz
skiego że w Interesie okrzyna Jeziorańy mi może
dać finalney rezolucyi bez Jmci Marszałkowicza
y Jmci Starzyńskiego Pisarza Stolnikowicz.

Tegoż przyiechał Jmci Pan Dąbrowski z Kopcowa ku
ra z Sobą przywiózł Cześnikowicz Dłużnego

Tegoż przyiechał Pan Wachmistrz z Grodna od Farnheida
który pisze iż mi pieniędzy dostać nie może chyba z
Ekonomii Królewskiey przy Exekucyi Zasiamskiego.

Ꝙ 25 Powrócił Jmci Pan Skolubowicz z Zamoyscia od Jmci Pana
Podprefekta który kapitału nie odebrał ale przysłał
ziąć do przyszłego. Pisał Jmci Pan R 1729 z Kwietnia
prowizyą Kupił winu Beuke Jedno y Antałow
za fl. reszte zaś fl. przysłał
we Złocie każdy po Złoty po fl 15

Tegoż obligował mię Jmci" Dobrzeńy abym pisał do Jmci Pana
Marszałkowicza do Czerlony aby przyiechał do Zelwy gdy
gdy y Jmci Pan Feld Marszałkowicz przyjechał Jmci" Cześnikowicz
go Dłużnego odsyłowało.

Tegoż Expedyował Jmci Pan Sadowski y z Panem Jmci Pan Jaroszewicz
Ledzia Stolnikowicz Cet.

Tegoż przybył Jmci Pan Feld Marszałek Sławuta Dobrzyński

252 Ę 26. Wszcoł materią JmP Starosta Bobruyski
Dobrodziey abym się zgodził z Jmcią Oycem moim o dory=
wocie Bychowow za pewną iaką Summe Ile gdy sam
Jmść dopiero życzy upraszałem aby wyrozumiał JmP
Feld Marszałek quantitatem Summy Za cenił Jmści
Dobrodziey Trzy kroć czterdzieście Tysięcy Złotych
reposui iż na taką Summe sposobu nie mam tan
dem JmP Feld Marszałek chcąc expiscare Sensum
na iakiey by cale plancie poprzestał reposuit ul
timate iż na 300000 fl. Ja mem zas lubo nie ma
iący Summy rezolwowałem się dać dwa kroć Sto Ty
sięcy Złotych Tandem pro & contra certuiąc Stane
lismy za Interpozicią JmPana Feld Marszałka na
dwuch kroć Czterdziestu Tysięcy Złotych po
ktorey umowieniu przyniosł mi Jmści Dobrodziey
Tabelle Kreditorow na Szescdziesiąt reposui iż
na to się podiąć nie mogę 1mo Iż każdy ze chce
prowizyi za ankoszta prawne Satisfakcyi a tak
nigdy by konca nie było Zezwolił Jmść widząc
Sam impossibilitatem podał Inny Sposob abym
Jmsci Dra Nowosielskiego Starosty Luboszanskiego
Uspokoił na com zezwolił deklaruiąc Oswobodzić
Ę 18. Aug Rozane y Łososin folwark na Cyg
Jmść Dobrodziey nie rachował nad 128000. fl. Stan
te zas possesione Sua Zastawione
Wsi y folwarki rocznych kładł Jeno 31340
Z Arędy anticipative wziętey Summy fl 10000
In Summa Uczyniło by
ad Massam reindukowawszy fl. 169340
Zostało by oprocz JmPa
Nowosielskiego podług reprezentacyi Jmści Dlaczego do dopła
cenia, reindukowanych fl. 70660
In Summa podług umowy fl. 140000

Na tę Imci Dobrodzieia ułożoną Plante remonstro
wałem iż JmP Staroście Luboszanskiemu daleko więcey nale
zec będzie Wsi y folwarkow od Bychowow onerowanych wię
cey się Summy pokaże z Importancy zas tak Aredy iako
y Inney mogło się więcey wybrać Imci Dobrodziey appro
bował iż nic się więcey nadto nie pokaże upewniaiąc oraz
dla lepszego fundamentu pozwolił ordynować do Bycho
wow dla spisania stante possesione Dzierzawcow y wzięcia
od każdego z nich prawa Tudziesz dla zweryfiko
wania wziętych importancyi y spisania Wszelkiey
tam będącey Miedzi Naczynia Bydła owo zgoła
wszelkiego Generaliter dobytku y Sprzętow ktore mi
darował pisał oraz eo Instanti list do Pa Miłosni
ckiego na ten czas Gubernatora Bychowskiego aby zesła
nym o de mnie Commissarzem do Bychowow tego
wszytkiego nie bronił y ten list na moie ręce oddał
pro maiori zas Securitate iż dotrzyma wszy
stkiego kazał pisać Intercize ab utrinque ktore pod
pisawszy żądał abyśmy oddali za ręce JmPa
Feld Marszałka w czym nie byłem contrarius
y to super addidit iż w to potrafi że y te Złotych
Siedym dziesiąt Tysięcy Sześćset Sześćdziesiąt
poczekane będą do przyszłego S. Jerzego R 1729
gdy z Jeymości Nowe Miasto puści JmP Ciwunowi
Wilenskiemu ktoremu te pieniądze będą należeli
a Sama będzie cierpliwa poki od JmPa Ordynata
Zameyskiego odbierzemy Summe Zeniemiey Winno

§ 26. Napisano Intercize podług tych Punktow ad in
vicem sobie podpisaliśmy JmP Starosta Bolmyski
podpisał się za pierwszego Dziecztarza y Inni ac
tandem Wszyscy Winszowali nie spodziewaney
kombinacyi Że zas Intercize oddaliśmy za
ręce JmPa Feld Marszałka podług umowy

254. deklarował Imci Dobrodzieiowi podług Intercizy
ziechać pro 16. Aug. byle ieno z Rygi pospieszył
gdzie miał iechać y samo nic nie bawiąc dla
Kalkulacyi z Berensem y Innemi Kupcami iako
też dla rachunków z JmP. Tyszkiewiczem Ciwunem
Wilenskim etc. Ie 27. odiechał Oyciec moy z Jeymcią
Tegoż odiechał y JmP. Feld Marszałek odiechał
y wszyscy którzy kolwiek byli.
Tegoż ordynowałem Dolmana do Imci Pa Toniańskiego
13 x Sędziego Słonimskiego z Cedułą dla Pa Sarnackiego
y Pa Bieryczewskiego które bez ziechania przyiął.
Ie 26. Powrócił Dolman z listem iż Ceduły proprzyimo
13 x wał z Zelwy y Dereczyna
Tegoż przyiechał P. Szell. z Mereczą
Przyszły rożne Expedicie z Wilna
Ie 29 Tegoż pisałem do JmPa Nowosielskiego Starosty
Luboszanskiego oznaymuiąc o Zawartey
Intercizie ze mną Imci Dedą upraszaiąc
aby mi się pokazał facilis oraz donoszę iż
sam zbiegę do Lubcza byle bym miał cer
titudinem o bytności y List Oyca mego odesła
łem który toż samo wyraził prosił oraz aby do
Grodna dla widzenia się chciał ziechać
Ie 30 Pisałem do JmPa Starosty Bobruyskiego oznaymuiąc
że JmP. Troska nie może dać na Wołczki pieniędzy
więcey iak JmP. Moross do tego że dał JmPu Tyszy
kawzowi na folwark od Piesek
Tegoż przybył JmP. Czudowski z Cimkowicz z tą
Wiadomością iż Xiąże Radziwił Wojewoda Nowo
grodzki nie chciał do Kiementów dać żadnych ani
Inwentarzów na Dereczyn y Zelwę będąc urażony
Srodze iż mu pozew przez Jenerała Wyjeżdżaiącego
mu z Mińska o de mnie oddano z tym stanął
że żadnych Papierów tu nie ma niech się Imci
ze mną prawuie List zas odpisał nie trzeźwy.

Ex Arcâ Na Stawne pismidze dla Rentarij Datem 4ti
Januarij do Michałowa aby dał z Szyndlarnych fl. 126. na Mieszki
do Rgla p. Wachmistrzek

Pisałem do Pana Krzysztofa Radzimińskiego Exprzmuiąc się kiedy
Wszyscy Jchm. PP. Opie Lanowie ziadą się do Jeziernicy abym
y ia. iuż k poze mogł przybyć y konferować o rozbudzeniu
Jeziernicy Dlegdy y prierwey Opie Lanowie powrocą Jch. Mość. Pan
Jego Pisałem do Jmci Pana Kasztelana Lubelskiego oznaymuiąc iż
Dam wrodzeni Jaki Lubiesz bodzie y co za Rewolucia od Jch PP Opiekunow
Jego odestał mi Respons do Xcia Jmci Kanclerza Lit. Jakom
Marcin Potulicki który się uymierza iż chcą by rad pod
pisał y zapieczętował Lanens na Woyewodztwo Stomińskie
gdy by nie deklarował prierwey Walens Jmci Pana Stomińskiego
Jmci Pana Woyewodzeremu Sadowemu Stomińskiemu

Ex 2da. Przyiechał do mnie Jmć Pisarz Stomiński Sza
winski z którym konferowałem zaraz o Klupsa Jeziernicy
odtrzyt do ziazdu generalnego Wyplisk Opie Lanowie
Jego Pisał do mnie Brat Moy Generał Artyleryi
oznaymuiąc iż Jch PP Branicki Chorąży Koronny
ma zaredzić Dybrowę któremu dał Ordynans Hetman
do Chorągwi aby mu pomogli do ziazdu zdrowia o ktory
Pytał nego obligowałem

Jego Przyiechał P. Kozak z Lotwy y od Xcia Rosan
skiego Wmyślny z listem prozbiczt wenyschaim
y Regestra prelatow pren S. Ś. Jch Mci Xcia Biskupi
Bohumaya Samey

Ex Eccâ Odprawiałem P. Sella do Jch Mci Starosty Bohu
skiego prozbe o powierzenie Interesy zdrowia y Łaski
per Regnum mogł mieć przystęp dla tego mu aby z
Jch Mcią rozmowił o Importanty Bychowa
Jerki Sowo y zdrowia. Swoią Komunikowałem
List Jch Mci Xcia Chorążego Jch Mci Starosty Witepskiego.

Jego z Wyprawiłem Jmć. Theologa nego do Orlowa prze
kazuiąc do rozmysłu pisałem y rozkazałem mu dalej in
commissis Exhortuiąc które by tu specyficznie czasu
Pita zabawiły temu dałem do zapisania przy Bla
kietach z których miał mi reddere calculum

256. Tegoż odprawiałem Urzędnicze mego do Grodna do
Boca mego y Jnfrastawsky Lubeszańskiego względem Leg
kontrahenej y co Jnfr Starosta Lubeszański postarawszy z Dwory
Z 4ta Był u mnie Jnfr Drewnicki który oddał List od Jnfr Ka
wszy Lubeszańskiego cum declaratione że sam będzie za kilka
Dni u mnie dla uczynienia y ustanowienia Punktow z mną
aby była res conclusa między nami vigore Interes
Z 5ta Pisałem do Jnfr Starosty Brzeskiego Pozwie nszuje które
ru Xięstwa WXLtwa y Syna którego Pan Bog dał
Tegoż pisałem do Jmci Xiędza Prałata Mazowieckiego Cystersa
rezerwuje Lubie pwer Sługę mego w Interesie Jo Exc
rezolucyi którego mi bawiąc miałem wystać
pwer Sanctissima wyraziłem którego odesłałem
Z 6ta pwer tegoż Pisałem do Jnfr Brzeskiego
Tegoż dałem Paszport Szmoyle Leyzerowiczowi
do Rawicza pod Moią mocą Jmienie prowadzi Sakow
za co obiecał mi oddać dwa Kostury Sukna
Lewo tamecznego Sąd sam kupi.
Tegoż wiechałem do Jeziernicy gdzem znalazł Woyt
Hlich Jchm:P Opiekunow reprezentowałem Jchm
iż Summę chcę oddać za te Dobrą trzy upraszaiąc aby
NB chcieli przyjąć zapewnienie iż dopiero nie mogę
przed to iż termina Summy Sobacia mnie da
zdą iż Bydła y Ruchomości Sakow
y Stada Minorenni nadzieiego nie maią gdzie
prawnie upraszali abym ten Rok chciał Expa
tens dekląrację na przyszły przyjąć Summę bez
żadney dyfiguicyi ieżdżąc do Sokolowa upraszali aby
dwunastu medyi dane było obwieszczenie Jurydycznie
NB. na co zezwoliłem prezentowali przy Prawo na le
zienie na Summę 40000 Tymfow każdy Tymf
Rachuiąc po Złotemu Polskim oblig nay pierwszy
na Tymf 600 dwuch na Zł 200 Trzeci na Zł 600
Czwarty na Tymfow 9050 Te wszystkie dane są o de
mnie Sprawiedliwie T. P. Jmci Starostom Wszyst
mu Stanowi nie żaden z nich nie wypłacony
na Strasny Sąd prosząc aby Minorennim oddano
ponieważ iemu te wszystkie obligi Testamento Legowali

Kn. będąc po mnie Sukcessorem Wyższe zas pretensie
rezerwowałem do Oswobodzenia Jeziernicy Item zas do
mnie Ryb w Jeziorach zachowałem Dyto prawa.
Pokazał się list na przyznanie na Sobo Dymsow
który mi mie oddany den regulabach do obligu Dmochow
wypłaconego za mnie który Summe Ichspes przypisałem
do Knihi Sukwahu Jeziernicy mi mine Dyk nowus
per incuria Ichść Dmochow nie odyskanym list na przy
znanie obligu mi zas nowemy który skasowałem do
instanki odebrawszy w Derecznie
Tegoż Dnia 17 Stycznia się narad do Zelwy na noc.
Item Pan Sierputowski Sędzia Brzeski Gro
dzki upominaiąc się o mie dopłacenie pensyi reputi
iż ad pactum primo mi mam dobrym do Schowania
w R 1726. iż mie chcąc Exekucyą uczynić
Tegoż zgodziwszy się Ordami Aktami Sąsiadem Bemi
y Abrahamem o Generalne Rzecz Zelwinskiey exekucyą
wszy Sobie który który dekłarował A 6600
przy tym A 400. na Stołowe Lub Stołowe od Rzeczy
dwie a od kobiet dwie Czepcy Szmerki Rabin Czepcy
gotowy kandyzbrum złotkarmazynego kamien Szin
przemurowanego a parte zas Czepcow Sobolowe mazi
pthac do Swego Dworu nie Interesuiąc się
Tegoż dnia Stanął Szlachcic Stefan Serwecki prosząc o defalke
Tegoż Datom punkta Stefanem z podpisem ręki
mem Zelwinskim gdyż Ichść Pell spieszył się do Chere
cza za prawem Dworu miał im kontrakt napisać
Tegoż wyjechał Gierlach Cyrulik na Chereu do Chiby prze
Skiego pisałem do Zemmeiey wypłaciłem oraz to Jest Datę
asignacyą do Chereu na B 116. co był na brat dla mnie
Oblig mie Datem dobrą Pella na 200 asignacyą Stanis
wi com był długu dawno winien do Czynszow.
Tegoż przyjechał Ichść Stanisz Lubowiecki do mnie do Zelwy
z którym iż bona amicitia przebyłem mieszk.
Tegoż kontentowałem z Ichść Stanisz Lubowieckim Jeżeli mi
będzie kredytował tey Summy z wielką ochotą deklarował
ac tandem takim sposobem postanowiliśmy verbaliter pod
pewnością na S. Jerzy mi ma wypłacić 5000 B Legułt.
Abrahamowicz 2000 B. Tegoż mieszk. Panicy Sotohubowey
który Jezuitom So Kazimierskim Summę zapisała
Ichść Dekłarował Ichść Stanisz Wyższ rzeczony iż będzie się
kontentował prowizyą

Za Zeszłabuni za Czynsz Zorkie za Zaległy za Zeszłe Roku Za Galony za Wyższe Roku Za Pszenicę Za Owies

25.8. Reiduiatem zas 1340 vov. do miast mi cudzoz
od S. Jerzego przestego do dwuch lat zadna promisionu
post per actum constitu poreczenny sie ze mna de
Klarowawszy dotrzymac fide & constentii odiechat do
Skarzewczyny.

Jegor ramie sie nko iechatem do Lubrzan na Sprzedz
y naborowstwo gdzie po Nabrzeszwie bytem u Jxdzy
Szarszego tam i adtem obiad przit mnie o porzucenie
Zapelk na Kommalia Nayasnietszey Panny przisat do Jxd
Thevloga mego aby sie podiol na kazanie y o obiciu
vprasuali Ktore pred otzami Nayasnieszey potrzebne
bydz Lydzi dekllamowten Schm. y Sam adiecha
tem na rad gdzie wstapiten do Jexiermiy zoralarsz
wszystkich Jchm. Opiekunow za m ato co zabawiwszy
iechatem na noc do Zelwy gdzie dla ciemnej nocy
y Stoty btydzitem pred grobkiz kilka godzin
Vedrosmy rusili do domu

Jegor przyiechali Jchm. Radzieszewscy vpominaiac sie o
Summe za obligem danym Jxd z Wrzydagow
y de mnie ktorych ich Wtasna porzucyt gdyz oni
byli na ten czas w Opiece in minorennitate zostawili
Z 10ma Przystat Raytarz Jxd Starosta Lubrzanski
z wiadomosciu iz iedzie do Rygi Jeremi do Oyca swego ni
bede pisat Jakosz pisatem.

Z 11ma Jechatem do Samerotowic do Jxd Gawiny towarz
Lidzkiego z ktorym kontentowatem o obligach alias
blanketach Oyca mego y Matki ktoremi sie zaszy
cat Jxd Jusewicz P. Sp. Przy tym aby wyprawnik
Jeremi zbednie Pacewicz ktore chce kupic Jxd Star
sta Lubrzanski y Sam bytem per medium Wizyty u
Jegomosci ktorey mi nie nameniatem Jxd Gawina Dekla
rowat Capitale tempore nameniy mnie o wiadomic

Jegor powrocitem nazad do Siebie.

Jegor pisatem list do Jxd Starosty Lubrzanskiego ozeby
mnie iz bytem u Jxd Gawiny ktoregom obligowatem aby
o Pacenicze na mie nit Jeremi zbednie dopiero Jey mi mowe
bytto mnie dla zalu ale niechcio wprawnik ani dopiero mi zbywa
Z 12me Dpisatem do Rygi przez Lwego Vmyslnego dworzey Jxd
Tyszkiewiczowey Ciotuchny Vilenskiey iz Jmci Dobrodziey
wszedt ze mna w Interesie w ktorey sprawie abym vspokoil
Jmci Pana Starosty Lubrzanskiego ktoremu kladzie 12 6000 Gwin
za czas Stypzatem a latesz iz ma bydz wiecey zaczym prawie
nemo abys sie miarkowat y regulowat per Copiam przystatem. Jeremi

Jegr Pisaten do Jmci Pana Starszego Inflanckiego Stryia mego do Warszawy
szawy vprasza aby mię zaprzemawał gdy sie obroni y
przez kogo mam pisywać to iest iakie adresy osobliwie dla Vmiesz
mia się o dobra Nieszuchne gorszczam Cpnowie Dzie Wolanow
Jegr pisaten list obligacyie Jmci Pana Konopki y Jmci Pana Tyszkiewicza
aby do ciechanowa do Bychowa dla dogwirowania Wszystkich Zaszł
wszelkich ktory za possessyą tych pustowne maią dobra aby wy
konanie nastąpiło y prawa per Capnum wielki przytym aby exemplarz
wielkiey Xięstwa Dobrodziey wybrał pomiarz nad 10000. z Arydy vpewnie
ią nie wziął przytym aby wielki pieczęć dawne z podpisem ręki
Jmci Pana Pisarza Litewskiego za tenczas Gubernatora Kiedy Stanie
Wotow y Wielkich Xięstw gospodarskich gdzie y do Jmci Pana
Pisarzowskiego pisaten y list Jmci Dobrodzieia postatem
który obligacyie Gubernatora Litewskiego aby dopuszczał we wszystkim
podług punktow w przywileiach Jmci Panow Koronnych Litewskich przybierał.
Do Greka Simeowicza Xięstwa Smoleńskiego pisaten vprasza aby
dla mnie 4000 ℔. zabrał na dostanie Jmci Dobrodzieia
im kwarami odsłał Lub gotowym groszem y ten list adresso
wałem do Jmci Pana Konopki aby sekretnie oddany był
Jegr pisaten Brzanym do Jmci Pana Starszego Litewskiego który
dzieciom swym dziecinkom do Jmci Xięstwa y Jmci Panow Dobrodziey
wzaiemnie wszelkie mstrzegi Xięstwa we wszelkich obrotach
Jegr Pisaten do Jmci Pana Pathurnickiego Pekarskiego zamku aby defalke
za 100 ℔ dany Ey domi akceptował to iest Srebrzeni przy
łym iż mu dałem 4. place puste aby mu onych nie brano.
Jegr Expedion atem do Jmci Pana Korsaka Starszego do Wołkowyska
do Jmci Pana Commissarzow Starosty Grodzieńskiego Chorążego
y Wała Chorągwi Grodzieńskiego którzy maią na lustracyą
Woiewodztwa Belzkiego y Podlaskiego Zydowskiego vprasza aby
pamiętali na Zelwę ktora konflagracyą z znaczney części sta
ła y z mieszkania iż nie x prawie ispirat aby ta pomienione Zelwe
miasta leuamen ex Zelotis & aliis habuit.
Z Bma Stryiechat Jmci Pan Franciszek Michałowski do mnie
donosząc iż Jmci Pan Ludwik Potocki zabrał Lyto na polu
Jego pod pretextem należących gruntow abym iako Dziedzic
nie dysputował reponi iż go trzeba aby przysporował a ia dopuszczał
Jegr Leciałem do Czerczyzowszczyzny gdzie kontrakt leciał nie
którym Dziedzicem za sobą dla napisania Kontraktu y
pokazaniu Jmci Pana Commissarza. Jegr przybył z Wołkowyska
kanyska Jmci Korsak donosząc iż Kontrakt trzeba Xięstwa
y Gubitow y że Jestem Jmci Pan Commissarzow nie ma ale spe
rancyą czyni dniami Ia hoc zaraz napisano podług tych
Punktow Sprawiedliwy kontrakt mi tak iak drudzy
gdyż Szkrypuł Ostrzegiwał Skarb Rzpltey lepiey prawdzi
a Prawa

260 ℣ 14mâ Skrzat ten pan Dobr. Kossecka w tym ze Sawy
Interesie do Dobr. Maszkinego y Dobr. Zeska wyprawiaiąc
o klemencu nad Zbaro w tym ze samym Interesie Seymowego
y woiewodzego gdzie wyprawiłem do Ewthimyska Regent. Koniecka
Jegor Lechaten do Dereczyna gdzie w domowych Interesach
Dysponowałem y u Dobr. Sawina Dworskiego bytem i ztamtąd
u Dobr. Sendzimirskiego na noc nazad do Sereży Dworzyny powróciłem.

℣ 15mâ Lechaten do Zeluy
Jegor przyiechał do mnie Dobr. Marszałek Lidzki
z którym Lechalismy perspektywę do Stonima do Dobr.
Stanisły Bobruyskiego Jegor stanelismy w Stonimie.

℣ 16. ℣ 17. bawilismy gdzie konferowalismy w Interesie
Ogniu. y Testamentowey Dyspozycyi Dobr. Stanisławowy
Sliego Stonimskiego a tak dokonawszy ze szlą wszyst
kiem do Jenewicy dla fundamentalney rezolucyi y
vstawienia Interesow y wczoray nie wszystko Pan
Jenewicki Rukmowi dał na dzien 20 eiusdem. Lechalismy za noc do
Jenewicy

℣ 18. Wyiechalismy z Jenewicy do Zeluy
℣ 19 z Obligacyą Dobr. Stanisły Bobruyskiego adresowaną
Wysłanego do Roszy do Dobr. Lyskiewiczowey przez
aby nie chciał do Smiłowa do Stonimia pomawiać tych
Sobie ad latus applikowanych nay nieprawne oney Be
neficia konferował w których kolwiek dobrach suis.
Jegor privatem list do Dobr. Reyskiewicza Chełmskiego kasztelana
pustatem 4. Czerwone Złote w liście mem prze
za gwarancyą w Obligacyi Hegdy pisał do mnie iż
Znalazł Inwentarz Stanisławowskiego z bytności
mey tegoż Stanisława. z czego bytem Sędzią Interes
gdyż mam wielkie krzywdy od Syna w gruncie Dobr.
Jegor Przyiechał z Uiścia Dobr. Zbirowy do Zeluy cum
denuntiatione że ich Dobr. Pobudzenie iadą do mnie
y ze Conniem takie Stanęło Zdanie aby Sołtys
Koniuszy cum attinentijs przyiechał y za Dozwo
leniem Boga gdyż pewnie by Ex Expulsione znalazło niezgodę
Zaraz dowiedziałem się nazaiutrz Woyscy ich Dobr. Pobudzeni aby
Sami Lechali do mnie pro continuatione Interesu tego
czego aby mi w przyszłości przyszłość Sołtys y z mim zdanie
wał bez żadney trudności.

℣ 20. Lechaten na obiad do Dobr. Szymanowskiego gdzie
y Dobr. Marszałek Lidzki zechciał ziadszy y nasziwszy
się trochę Lechalismy do Jenewicy gdzie zostalismy
Dobr. Stanisł. Bobruyskiego ktory zechciał dla dysputy
Jako Protektor z mnie pospolu Testamentem [illegible]

gdnie iuncim Z Jchm.ci Opiekunami kazalismy sobie przed
wzwac Sprawy Stanu Rydta Srebrnego ktore sie tu nalezie a sie nazwac
mogto ruchomości Jegor Ludwig Krzyztani zlecilismy aby
Zostacono nam mnieyszego z Regestrowaiszy aby zaden inny
wzy nie miał. Ja m ze dowodzilismy gdyz iednego dnia slachci
nie podobna bydo

4 21 Caty dzien az do Wieczora Sadzilismy na tor dispucie
Samym zmorbne rozchodzilismy sie gdnie takze Starosta
y mnie podpisali Wczoray arelysm w sprzyty ewis nie
miel trudności w zatrzymaniu Skarbu mam
in archivo. Jegor zostawat u mnie Jch Mci Pan Stolnik
4 22 Empuhat Imć Pan Stawinski Skarb Stolnicki gdnie
wczoray z Jmć Panem Starostą Lidzkim Jako upowszeni Stry
iackie Konferowali z Jmć Pany Bohusanami w Interesie
Sotery y Innych Woi reprezentowali iz Ja nie mogę Swoy
Listy gdyż Sita Pretensow do tey Fortuny Jako z Jch
Expressnie Skarbu Exigere opinia Swego Zeyść Chcesz
Jmć Pan Rysto Jmć Stry gdzie y Innych mi mi
sowska Jmć Pan Rembelem Opiekunow
na Drugi z nich Jchmć Panow Opiekunow
nie ma ad Tyb. Deligowanych Expedyc. Opiekunami Jch Mć
Carney Skarbu nie mogą Expedyc. Opiekunami Jch Mć
Zas Bohuszowie mowio że do manak aby i na Fortu
na przyszłą Expedycyą Commissarz Expedyc. chybu
ster Delegat Oczewisty bo ktoby gnie wiedział mnie ad
pry upuse Stanek Jch Mć Bohuszowie nie chcieli Stry
chcie perswadzi Jch Mć Stryiaciół perswadzili ni
aby dat pokuy Assythem radzi mieć będą no
gli nacięgnie Expulsia Dare na Jch Mć Bohuszow
ta Expressia y tak zostali się o dnie Stryiane
he uprzejme infectis rebus.

Jegor odebrałem list od Imci Pana Chamca Trembeckiego Cr
zamskiego iż zierdzał ale go do Hrek nie puszczano
Jednak spuszczi wszy te Klapiery nalezyne mi ad desta
Jegor odebrałem list od Imci Pana Generalnego Kiow ma
mnie iż Dobra Nayburkie che Dworzyszcze Jako
mam ex Relacy ad Jch Mć Hetmana Lidzkiego.
Jegor odebrałem od Jch Mć Pana Chorążego Expedycyą Kiow
Oblizuie abym korrespondował z onym

262 Ex 23. Julij Przatem list Instrukcyalny do Jmć Pana Bobrownickiego za chrdc Antusewiczem Sadeckim dworzanem Jmć Pana aby konie Swoie mogł w Rawiczu zostawić do powrotu aby mieli Sufficiencyą nadeszły y Wrocław

Jegor przyszł do Jmć Pana Podstarości Kaminskiego do mnie z Jmć Panem Starowinskim Pisarzem Ziemskim z zalecenie na Jmć Pana Chorążat Lędzkiego iż mu bene lubi kiedy przed rotnemi publicznie iakoby miał protestował znalezione z tey Appellacyi y Inscribendum w Xięgach przed którym y ia czytałem list iż chce Jmć Pan dobrodziey Stolicy Xanteść na to wszystko co by kolwiek wbrzegł in contrarium Minorennis iako pierwszy Appellans oraz y to dowodzi iż nie chce adesse zgromadzeniu Xiędzu ani Xięzej Interesentce. Dowodzi tedy mnie aby był reprezentowany iż lubo by mi się należało exhibere Jednak że widzę przeciw mnie sferowaną Minorennis detrimentum declarowałem. Ex 25 huius zjechał Jegor pluribus intentus a tak odbawszy to rewolwuie Sentencyą Gdzie z tey declaracyi odjechali Gdy y w osobie Jmć Pana Podstarościego Czytem pomieszczałem od Jmci Pani Ziemi powiatu iż exhibuie uczynił y postarania tedy przy Radzie & per modum przypisu Jegor odpisałem od Jmci Pani Ziemi powiatu iż exhibuie aby Jmć Dobrodziey chciał Subpisać Plenipotencyą dla exhibowania do Kalisza.

Jegor pisałem do Jmć Pana Podstarościego Jana Vprzejmie aby ten Decret cum omni solennitate przyrzadził na Horki chciał przystać przez Vrzędu Jmć Pana Podstarościego.

Ex 24 Stanął Jmć Pan Baldzimiewicz do Deserenda z wyżej sat do mnie oznaymuiąc o Swym przybyciu

Jegor pisałem do Gierlacha Any mnie przez Vrzędu Jmć Pana Podstarościego do Gierlacha abym mi przysłał Dziewek na Kapustę Krmow

Ex 25 Przyszedł Vrzędu Jmć Pana Podstarościego Bobrownickiego z Plenipotencyą podpisaną względem Vmocowania wszelkich Interesow y Jurysdykcyi w Gierlachu

Jegor wyjechałem do Jerzewicy gdzie mię zastał Jmć Pan Podstarości y Dziesiątnik Vrzędu Starowiny z którymi mię dobrze przyjęli Tamże Jmć Pan Podstarości wszelkich wszelkich mieli Postarania

§ 26. Zbiatem na powrót do wsi y Sinterata do Imci
Sapiery woiewody Smolenskiego Stryia mego względem
Xięstwa Siedlc abym był pewien tamtey do
Klasztoru Sumlne za Sumnienia honor
Jego wdowskiemu Sulime S. P. Instrukcyey Exyliego Le
Strzanym y Stegom Landem według Statutu.
Jakie Cyne chcieć Dnekiemy mieć potrzebe Siebie Re
gestrowskiemy iakie było y Ile rzeczy
§ 27. Stało wszystkim Stugom ac do Statutu przez
§ 28. Spisaliśmy dowodnych spisanie do Kogo
należało prawnie z Siedzeniami.
Jego za konsensem Ich Pozwolenia z Rege
strowal Landen Cuty Dwor cum omi exactitudine
§ 29. Spisano Inwentarz do którego się podpisał
Ich Stanowski Pisarz Stolnicki za ko Dzie
rawca Jezierniki.
Jego Spisawszy należycie Compendium Stada Bydła.
Cyny Siedy Lekcya Cat. Wielkiego o wozyta
Splendoru do Stada do Dielu Exyechaliśmy do Zelwy.
gdzie wstąpiwszy do Ich Stanowskiego Stiana gdzie
mi był Estermie rad Stworzyli gratia wodie podpisowy
odiechałem do Lebe do Zelwy.
Jego odebrałem List od Pułkownika z Zelwowa
pisze do mnie Iż sprzedał za mysłu podług
mego Regestru co Exystowało na Zystkow.
§ 30. Nic mi nie było do Osobliwego.
§ 31. Stanęchał Ich Dobrodziej Starostach Nielwi
do Zelwy którego iakiego dobrego Przyiaciela nie my
iodem spotkałem aby starał we Dworze ze mną
Jego odebrałem list od Ich Wdowy Podkanclerzy
który pisze do mnie iż mnie nie zapomina owszem
pisał do Dworu za mną Jechać by miał a cedere
Laskawiey a Wdzięczney Cyemi Mę nie tedy aby
Stolnikowstwo mnie konserwowane było a chciał
że po Inforamacyi przysłał mi List od Ich
Pułkownika Lipskiego Podkanclerzego Xięstwa
który dekłarował w tym Interesie affektowanie
y starał się proponuje Iuż Sakurz reprezen
towat Zelwie iż po rożnych Zuchciach pustki
ących bywałem rzpomnił iż obrażonym na Cyznie

Kodak Color Control Patches
Blue Cyan Green Yellow Red Magenta White 3/Color Black
inches cm
© Kodak, 2007 TM: Kodak

264.

# Augustus.

Ymâ Augusti. Dnyem Dali Ich W.P. Lustratorowie
w Dz Zitkan Starosta Endrzeiski Starosta Endrzeiski y Jan
Wal Chorąży Endrzeiski Ktorym Ich W.P. Lyster nadesłem
sitem do Dworu mego

Vz 2dâ Powyższy Tarantowaty Cugz Dz Dzierzeniu Star
ostwem Ich W.P. Dzierzeniu do Lipnicy zastrzeżonych
leniczuch

Jegor Kisa ster d Dz Starosty Generała Artyleryi z Xięd
Starosty Brzezyńskiego Starostwa Dyb: dwie kuny za pos
mienie w Interesach moich z Dz Zutzkiem y Brzem:

Vz 3tiâ Ziechali Kupcy na Jarmark Lelowskiej

Jegor nocował u mnie Dz Lipien Starosta Dzierzki z
Dz Szyszko Stolnikiem Lubelskim Ktory przyiechał z Lublina
w Dz Starostwa od Xiążęcia Jmci Swojej Jegomości Starościny
Krakowskiej do Xiążęcia Jmci.

Vz 4tâ Odiechał Dz Starosta Dzierzki razem z Dz Szyszko

Vz 5tâ Odiechał Dz Skarbnik z Dz Walen Ster Smd: Ktory de
klarował iakoby dyszkretnieyszy obeyscie względem Cesarzowey
y Xiędzy Jmci. dali mu Lan Wytmid Miasta Ktory spisował
Kosty ℔ 40. dyszkretnieyszy.

Jegor przyiechał do Dz Dalmatyki Sekretarz Zwierzchności dla Xiędzia
Jmci z Bratem Jmcią Dz Starostą Lubelskim Ich W.P. nie gości
miałem u siebie na obiedzie.

Vz 6tâ Przyiechali do mnie z Ukrytym Dz Starosta Lubelski Dz Kasper
Jan Dz Starostanowie Lubelscy Lipnianie z Ukrytym.

Jegor odebrałem Expedycyą od Dz Kanclerza y Dz Lytewskiego
iż Dz Wołczynski miał przeciwnie odprawienie od Xięcia
Swego zostawszy dem mnie przyiacielskim nie przewidział nay mniey
szey rzeczy owszem Cytat List publiczny Jmci Dzierzenie
iż ten się konstytuował a tak wszystkie się z mnie Stany obywatele
Jaworzni rzeczki Xięcia y Lubo mieyscu certum quantum przy obie iali
Supersedowac dla Suspicyi mnieyszej z konstytucyą iż gdyby w mie
bezpieczeństwie gdyby Ktory się odważył pewnie by zdrowie y Jor nowe
pomiasta by detrimentu y uchodzić dalszey nie chcieli z mem odprawam

Vz 7mâ Dzień Szedł na dobrey ochocie gdzie Sita rozmaite było na obiedzie

Vz 8mâ Wyiechał Dz Dalmatyki Skarbnik Kijowski do mnie
do Dereczyna gdzie y ia przybyłem alem go z nim spiącego zastał
nie chciałem.

Vz 9na Kupił u mnie Jaworowaty Cugz Dz Skarbnik Kijowski za Ktory
dał 7 tall: bitych. 300. gotowemi dałem na Jarmarku Z.
100 zas Talerow bitych miałem odesłać we Srzedzie po Jer
mar do Dworu mego do Wilna. iż Summa reindukowana

Fuit B zostałem Winnen Reszty Talerow 6 wpd

1000 kwity tym sprzedem maią być exhibitowane 500 na S. Bar
tomiey w R 1729 drugie 500 na drugi S. Bartłomiey w
Roku 1730. po tym nowo zawarty się w ten sprzed. Dnia Pan
Marszałek N. Skirmirski odiechał do Wilna ramienia Ow.
Jegor pisałem do Jnsane Radzimskiego Starowarego kommo
nikuiąc dwa listy Jasnie wdy Radzimskiego y Jnsane Lipskiego Radzim
skiego Jarosławskiego
Z 10ma Jechałem Krainy do Jnsi Starozakiego gdzie trzymałem
N. Decerpia Syna Jnsi Kreschtanskiego Francisska. Kteremu dano
w aten Salvum dah.

Z 11ma Expedrowałem Żyda Eliasza przez którego pisałem do
13 Lwy mieszy y do Elbląskiego Brzezinskiego Jegor
wyjechałem do Zelwy z Jnsi Cimnem Trzeskim na Jar
mark y Jegor Jnsi Cimnemu zjechali
Jegor oddał mi Expedicyą Jnsi Nieznichi Stolnika Jnsi Stanisł Lubo
mirskiego od Jnsi Lwa y od Jnsi Stolnika Dobrz Ojca mego.
proszę abym odpisał przez oboznie gdyż sam do Lubeni idzie
Jegor przytrzymy Znalazłem Jnsi Sanguszica Brzesz Litewskiego
który przyjechał z Wilna na Jarmark.
Jegor odpisałem do Rzeczy do Jnsi Stanisły Lubomirskiego
Jegor przysłały dwie Skrzydły Z Zorzow z Zelazem y Jnsi nie
rzeczemi pod tuż Regestrem Jnsi Wielopolskiego.

12ma Dowiedziałem nowo przybyłych Turków na obiad do Siebie
Jest Antoniego Toscanego Włocha z Kotaka ze Lwowa.

13ma Odebrałem list od Jnsi Bonifacego agenta który mi
M przysłał List od Jnsi Lwowskiego z Chotena. Jnsi Zabłockiego
Urzędnika zapisanego Prawa Litewskiego ten odesłałem
Datem ad Archivum

Z 14ma Nic osobliwego nad to że Żydzi Kłopi Jarmarczny
Osadzy byli y rzecz Jeszcze Jsnieje Skarbowa Jest
urzędnik przysłał przeze aby mych expedyowano
z Dapa inquirowano Zamkniętego ieżeli prawdziwie che
Żyd Unitus reponuit iż Żyny Jego. ieno powiada aby
Duchowna nie zbierał Jmiewierców.

Z 15ma Był Jnsi Sędzia Chełmski Brzezki y Jnsi
Marszałek Lubelski z Żonami na obiedzie
gdzie ziadły się Jnsi Jmosc Pan Lwowski
do Dapy tamecznej sobie podrzuciły

Z 16ma Datem Jnsi Dolmanowi Z 150 Kreyzy Kameinowi
Z tych 100 Garancyalnie Z 100. Dwa Jmosc
Z 40. Jnsi ad restum Jurgelu oprzez Dolmanow
in Jam primo Datem pod tuż Expedu mego.

266. 1647 17. Wyiechałem był do Brodnicy zwiedzić
się Jmć P. Stanisły Bobrowskiego, mi. Marcowo
zatem się naraz w pust drugi
18 powtorne Jechałem do Wąbrzeźna gdzie wstąpiem
na Jmć P. Stanisł Bobrowskiego y Willewskiego trafiłem
na konkluzyi obiadu po obiedzie konferowali ze mną abym
został Posłem na teraźniejszy Sejm a per consequens y
Marszałkiem Expressnie reprezentowali iż wszelkie odmowienie
nie mam drogi y na takie rzeczy Expens Sumptus
a do tego iż ni warzyć byłem Posłem pisze się Stan
szlacheckim impossibile reprezentować Expensa daremnie
exkuza potrafić mogę a zas co do kosztu się tyczy
Familia przy tey rezolucyi zostałem iż takie debita
rzadzi miałem przez Expensa tu nego iak przedtym
Marszałkowi zostałem nicht mi nie wspierał się
zatem bliz 20 Sedym dniem Tygodnia y do tych czasów
długi wypłacić nie mogę obligował się P. Stanisł
tu z na mocy Stanu chcący się spieszyć reprezentował dobre
sedzie datem się wyperswadował tandem po długich exkuzach
zaciach ac tandem przyrzekł P. Stanisł klasę
obligował Jmć Pan Stanisła aby w tym Interesie alt
bował y odmiennie y wyprzeniał declaruiąc Sejmik
za p. odprzedział iż pro certa Scientia nie iż w Stoni
mie będzie zwarty Sedział abo iak dochodzi do P.
Tamtejszego Dwego dla wyżrzenienia nie iż dar
miedzi o wszystkim

Jegor datem Consens na Rabinowo Osobnej Wot:
Jmć Panu Rabinowi Stolnikowi mu arely podług Religij
Tydzinkowej miał wolne Exercitia za co mu dał Cur: Th. 10
Jegor powróciwszy z Wotarkiem na noc do Zakroczym
obligatorie iż na Srednie ziele do Stonigow gdzie
miał być P. Stanisł Jelde Marszałek na Sejmiku dla zeby
mania mnie na Tumbrej Posełskiej.
Jegor odesłałem Mandamus iż Brat Jan Dyakow Woiew
da Podolski Hetman Polny Jest cesit we Gdańsku od
2 dn Augusta na Same Swiętego Michała z Zalem Wszystkich
Sam Kowerys iż Kaz gdzieś dobry był powiedz Bysprzym
Syn Zelant mellis a naszego Cesarskiego Imienia Swiętego
Doświadczony Kresy idąc Stanowiąc trudno requisicat in Sanc
cta pace Gdańskie mi chcieli Drzwi we nim Jednak
z Armat dwiema iak wyprowadzono Cesarskie do Cesarskiej Wol
tyności do Reformatow Serce zas do Zrikna OO. Bernar
dynow mieszy Niemieckiej a tak ow mellis Senator
z akcentowat Kiel Swoy.

Kodak Color Control Patches
Blue Cyan Green Yellow Red Magenta White 3/Color Black
© Kodak, 2007 TM: Kodak

19. Pisałem do Jmci Pana Starosty Wotpinskiego do Wil
na kterem odymowałem punkta aby in gravamina były
do Woiewodztwa Wileńskiego Nowodworskiego y Schulenskiego Powiatow
które concernebant Interes Rzpltey
Tegoż Dz punkta odymowałem do Jmci Pana Kanclerza Litt.
ber list Jego w kopercie zapieczętowane Authore i gwoth
Do Jmci takoż do Jmci Pana Podkanclerzego odymowałem te punkta
Tegoż był Jmci Pan w Interesie Jmci Pana Mrotowa względem
aby chwalił abysmy się Woiewodztwa Nowogrodzkiego
pospiali ewikcyie Jchmciow Pp Mrotowskich Nadzorców in casu
trudności na Folwarku Jaxnowym do Zabłudowia gdyż Mro
bowych Jmci Pp Mrotowskich nie dał w lewkie należytego Ewikcyi za mo
na Ziegelund in casu zniandze tam tych dóbr regressu iż
Jmci nasza apelowanie Rzeczy mi będzie y owszem Suspicia
większe po dw ale przez Decret Sądowy Grodzieński na kadencyą
Wileńskiey przyszła tak roher będzie bez dalszych protestacyi
non placuit Jmci Pp Mrotowskim ze longum ster będzie a tak
odwłokać in facti rebus.
20 Pisał list do mnie Jmci Starosta Bobrujski iż widzę
Sejmik in periculo Jasko affirmauit Jmci Pan
Goniawski y rzecz in circumstancye iuliusza rzeczy tego
Jmci Dąbrowicy abym nie iechał do Mińska z kedy
Sam do Antypola wyiechał.
Tegoż Powrócił Do X. Lanckiego do mnie do Zelwy
który rezolwit iż się widział z Mrotowskim adem do Ko
nim Swoim znalazł tam y Xiędza Proboszcza Derecz
Dominikanie Dereczyńscy- Jego Na którego krzywo patrzał Expressissime rzecz
nił aby mniey pretensyi ugrzeczą do Kapituły cathedra
była Suspensa ras priuilegia prawnego do tego żeby
mnie w tym uspewnił iż tych Mrotowskich
Będzie w Dereczynie Na to samo rezwolił.
Jan Lepiey Succedent to Jest na kapitule Interesse
Tegoż oddał Instrument a Definitio W. W. Oo.
Bernardynow w Grodnie w którym z'alia Sale mnie
post Sera fata approbuia Lubieszow Jrzec adui
catio po Jmci Dobrowolskim Oyca memin reseruuia his
Jednak Conditionibus gdyby pytał wiele by trzeba dać
respondit iż quantitatem nie wie declarawał Jmci X.
Panlewicz iż futura Capituła Ustanowić certo quantum.
Tegoż przyiechał Jmci Pan Jan Cyrwid z Grodna który retulit
iż Jmci Dąbrowicy zgodził się z Jmci Pp Tyszkiewiczami Cywunskimi
Pisanie w X Litt. o Dalszone na drugie trzy lata kwitu
Został wzięty z kalkulacyi 240000 Termin będzie

© Kodak, 2007 TM: Kodak
Kodak Color Control Patches
Blue Cyan Green Yellow Red Magenta White 3/Color Black
inches cm

268 Expirowat w Roku 1731 w dzien S. Jana cum hac
Jednak clausula iż kiedyby czas z advisy Siemne by w Rok
ma ustąpić Deliwery Dobra Siwin bez żadney Trudności.
Że mnie czas Vigore Interimy nie iest ad 19 Augusti 1728.
ale do przyszłego S. Jerzego odtrzyt w tym upewnić

§ 21 Przybrał Vmyślny Borzym z listami od Jmci Pana
Starosty Chełmskiego w których do rozsądku Jmci Pana
Trzeciego nie powstawane o tabie czas oznaymuie iż Jmci
do Inflant aby mogł zostać Porten z Ostawy powinności
od Kwalenicz Jmci. Wyprasza czas zachowanie Swemu
do Jmci Starosty Dobrzyńskiego y Jmci Kasztelanowi
Jakoż też za pozwoleniem Vmyślnego do Jmci nie
Jego odprawił Jmci Sanhumier do Grodna któremu pro via
hic dałem ℔ 40 na Jarmark czas z wioten Sekamenta
na kapitał dla niego.

Jego odesłałem Listy od Jmci Wdy Trockiego do Jmci Starosty
Chełmskiego y który z Nowogrodka miał Porten zostać
de Successu Jmci powiten o Jmci.

§ 22 Jechałem do Derewna gdzie Traktowałem Jmci Prowincjała
Jmci. Brzeza Kamieniec Ost który teyże popowitem
bom miał Interes w tym Swoy Jego podpisawszy z nimi
powróciłem na Lad do Zelwy Jmci bardzo pozno bo o wtrzy
z południa.

§ 23. Wysłałem Jmci Jerzaka na Stenim do Sobiey które
mu zlecitem aby list oddał do Jmci Starościny
od Kwalenicz Jmci Konstantego względem Chorągwy
Kawalerskiey y od Jego Mości Dyrektora Jmci. Litterey
oznaymuiący o Stanie Brzeskiego. Jego Jmci Jerzaka
obligowałem aby pewnego Szlachcica z powiatu z Sum
my dla prezentacyi na Dobrzyn Jmci: w Nowogrodku
za Sole w tym Jmci Jmci Jmci Jmci y do Jmci Regimentu
Jmci Jmci Gubernatora Vali Jmci Starościnego respekt ze na
Vmna relacyi Jmci Jerzaka Jmci Jmci oraz Ekonomike w
Sobiey zlecitem ozemu y w tym obligowałem Jmci Jmci Szlach
cicz prędzi do Litwy aby z nim przyjechał.

Jego odprawiłem do Jmci Starościnego iż za chorobą Jmci Jmci bo
ale chyba na kadencyi Nowogrodzkiey gdyż o obrotach Jmci Jmci
Kirzamka Chełmskiego ad praesens nie wiem.

Jego powrócił Brzezyna z Listów od Jmci Jerzaka iż Xięże
Mieznich Radowit zostać powinien z Jmci Xiędzem Samem w Kremlinie

§ 24 Nic osobliwego mi było domowe Jego Interesów

§ 25 Przybrał Jmci Starościnki który mi zatrzymał że mu
na Sejmik nie iechać do Stenima bo bym pewnie zostać
nemine contradicente reposci Jmci Starościnemu Dziedzicz

20

Za Kondolencyą na Urzędzie 29 dobrze znam że Krzysztof Jedney by
ta iż Se Pan mię będzie Attandem do Jnt. Hetmana bydź raczył
Urzędu Starosty y Sukcessorowana na dzień Chrzcinny Jmci Pana
Starosty Krzemienieckiego

Tegoż Exhibuten List od Jmci Pana Starosty Chełmskiego w którym donosi
iż Sam Stolem nie wstąpi ale Jmci Pan Grzymułtowski Pułkownik
wystawić będzie Legunek iż pensyą bydź ledwo Talerz. z Kwitancyą

29 26. Stanął Urodzony do mnie Jmć Pan Grzymułtowski od Jmci Pani Z
Grodzkiej oddał List Jmci Pani Dubnowey exhibuiąc się iż dyspozycyą
mocy swoiey na Komenem ex Decembre iż ad petitum my
Pana Imperatorowe Jmci Pani Dubnowey Cessuiąc Salutacyą
y wiele na rzeczy nie ale Dare Stowe iż na S. Jerzy z Salu
kludnie Jmci Pani ulla ulterior pretensye. iż zdigni zdemi się
na Jmci Pana Grzymułtowskiego.

Tegoż Stanął Jmć Pan Stanowski y Jmć Pani Stanowska Bracia Pro
dani w Interesie Cessyi albo. podpisał Jakobey y Sum
pendium wszystkich rachunków Jmć Pana Ewskiego Stolnikowey
Rzeczyckiey iż żadne mieć nie mogą a Specie Jmć Pan
Starosta Bobrujski pierwszeństwo podpisał.

Tegoż Expedyowałem pudwody Lennike które exhibuią na Sądzie
Grodzkim mnie Sędziemu iż Jmć Pani Landen nie dochowuią
w Exekucyi Expedowanych one.

29 27. Tegoż Jakubem do Derczyna dla nie uiszczenia się z Jmć Pa
Winnych atem y Konfederacyą w Interesach Jakobey przybyli
do mnie gdzie remonstrowałem iż Stolem Ferowy mnie
Dominikanie Derczyńscy iż nie może dać ulgey y postąpić iakby co Powinnie
powinny 2000 fl. Jakobie na Stolnie reprezentuiąc iż żadne
żadnej miary uczynić nie może chyba iż plenu numero
Kapituły który in Junio in fallibiliter będzie do Boy
WR 1729 gdzie abym się adressował czyniąc protestem
aby prawna Suspensa była reponuiąc iż y tego
dekliniować nie może ex pacto conventa Patronus nawadzić się
w Dzisie z tych odemnie uczynić. Jn fallibiliter.

29 28. Jtem Expedyowałem od Jmć Pana Starszego Lwo
Byt Jmć Pana Barbary pretensye abym ze zwolił na Vchwałę
tego Zjazdu z Dymu Cessyonałem Jmć Pana Ewskiego Stolnika
Lityńskiego Skarb. Koronnego w Lwowskich reprezentuiąc iż dyspo
zycyą nie podobna gdyż Ludzie pod czynsz Jednak datem
z Swey Chancellyi Cessyi Akty. ad stem Jmć Pana.

29 29 Odebrałem List od Jmć Pana Jundziłły w którym
ex Kurene się iż nie ziechce na Sejmiku nowo
z Dobrey woli fortuny Swoiey dekliniuie zach nieprzeby
tych w Decemine exh. Zdzie

270 Z 30 Expedi ad ten punkt do rozmyslenia inter alia
pisałem Do Dobrowolnego wyjścia Dobr: Kunickiego aby
dał Exprzenaci pod Stolp Dobr Klonowo Dobr: Rzeplinego.
Tegoż Zakładowałem się z Wielkim Kupcem Zelwinskim Ktremu
Zostaten Winien A. 156. z gr: 14. na co dałem karte.
Temuż naiden Kame z Darmenlnem rewno za B 5 z gotowe kar
dy z Bratu.
Tegoż pewnie Brzanym Klukow cum literis od Zony miley iż
po tak rzetnemu kasdne zaraz a Jednak Ktemuż ony
ze chce Exprzejrzeć dnia z Kulna zapewne z ze Kup
Chcy z Antwsla. Tegoż odebrałem list od Dobr Pisko
wskiego Exenskiego cum Demissionalibus iż mey list mi został
Dobr Jenerała Stryiey rozkazał do punktu do Ostrubiey iddat
Dobr Chrzpunelnemu Kulmenemu Dz
Tegoż przyiechał Jakan Adam Wrzechowski od Exprzes. Panej
Exzecutorowey Starościney Nowodworskiey z listy Exprzes Pany
Jaciel który mi gwarny mi na prywatne Konferencia Exmitt
iż Exprzes Starościna prosi o Satysfakcia za Obligum Swemi
regestrigiemi się do mnie nay pierwey w R 1700 od. na B 1000
Drugi w R 1721. na 6000 A. każdy rachuiąc A. po Zyrtoni
alias B po A. 6. Obligi dany Dobr Konstantynem Kalkhemem
na B 500. przydat do nie pretensie ken rytuie za Exprzes
Zostaie Kwedom na regestrunki Lekdobrodzeiow B 260
które dotąd nie wystawiono na co dokumenta listy Dek
asignacii na B 120 do Exdanow danej nie wystawiona listowy
Dz "Jakan Wrzechowski nie prezentował.
Odpowiedziałem na to Miałem ia na dobrey pamięci Jakoby
Jakoż powinien Exprzes Exzecutor Exnego Dobrodzieja aby po zmarłym
wszystkie pro Exprzestrone do tey rezolucyi mi miałem Jednak
to donosne iż Dobr Starosta Nowodworski Za mi mit mi był że nie
pretensie Swoie zaraz do Exprzes Dobrodz Matki mieli Exprzes
12. odpowiedziałem na to y ieszcze chcieli Jakan pisać Ja oddam
list gdyż iadę do Barkutabowa gdzie na ten czas Exprzes Matka
mieli bydź odpowiedział iż mi omyślnie na piśmie y to na mi Superadd
iż u Exprzes Dominikanow Exrcytuiących wiodłem Summe dla Schod
ktrą mi po dni dzień mi oddali tander mi przyszło Zaraz pisać
Ja mem ochot na Rus gdzie Starowszy przy Innych Exprzes
na mieniem y ten iż Dobr Starosta Nowodworski Sachi Sobie za
czne pretensie zabbligarmi y ze Summe u Ob. Dominikanow za
ciągnął dla Ukazney dobrodzieyki o ktrą mu kazał odpowiedział a że
w Kasmi formalno na Straszny Sąd Boski przysiam Ich y Sie bić
iż nigdyż Summy mi przyrzekła u Exprzes Jeremiasz Chrzczonow
Ja takż nauczony to ktrzy przysiągł u Dominikanow na Swey Kazdel
obwarł y przez utratę Kazdey straszł to mem dobre chy bo by nie
Plankietach

Zapisali Sobie Cum me Iuho na Sumei pmedr[ictu]m chuty tedy Vnt[ra]

Dobrzyeh pisal do Jm[ci]ey Jurewicza rendowanu w rze Jakob z Szydl
Zelow pisata przywaiat na Starey Sad Borki ktory to List przy chawey
do Lizy bedze w Jndyfferentwogulne go przitem aby odbiorc Jegr Jure
wiczowi podiot sie y uddat po odbraniu ktorego Srobre consernah byli
y iuz mi Strona nie mowili ani sie Jgnominali Jednak bede chciau
Jadrzej pno Smercio Swoie z agt Jm[ci]ey Jurewicz z Jowahenem Swe
dziat Ze fehiuori semprae ma ze mna Konferowac w pessessyi Swiey
reposui iz kandego czasu bede Studat y tak odiechato de mne
Do ktorey Explikacyi Jest wszechmchi wystrzekney mnit Sakius
sie trzeba Samemu Wm[ci]ey vridnie. z Jeymem Same gdyz ciaiah
Przyiaciel na to zic nie mogi odpowiedzi w szalety do Summe niw
reposui iz z wielky ochotu Ja Swego Vnt[ra]ego pobre za Przyiacioł Jegr M.
Jnnych zazywac nie bede na co ta gwarantias Przyiacioł Jegr M.
Ju zewszem Summeszi in dechivio weisu mem dobre iz
Sam. mi bedne pretendowat a mi Stuszowii Jander sterylizny
terminu m pr. Koronacicy Stargnistrey Panny w Zuswicach
W ktorey Deklaracyi odiechat mi przysmeszy do Dacen iz
Ja mek zas Wmyslie Obligacyi ktorowtwart Lizzi z Gra
y Przezenie przepisatem Wsh Swego Srebrzeny he pisane
ktore sie wmyslie notata ze u mne in Archivo gwbstrahow
Jegr z Zydami zakcyton Zelwinskie mi przyslem z kobi
Wizyt. ℔ 1200. na ich wmyslie Expensa prze Caby Rok ktore
Cedule wyssowtwalissy pod tey mocy notarij ktora w Scyfi
w Zelwie zambowatem za farge mi dawali mi dnie Sze
sc ℔ tonah cedner dat Wszellow. Jako prawie cenu y kto
cz cemu sie na Mieysce moie drogo Jakie wiotem
Jegr Maiet kowe. Jankiel dowanowin wozu za Rok zako
za dat Sztabe Zelaza y Kasvel drugo podowatem in kary
Z 31 Wyechatem Swyshine z Zelwy do Derewna po
Kalculowatem sie z dzedem ktoremu Zostatem winien
℔ . . . z prowizii Bobline za 4. lata Annuitu
℔ 2000 a parte za 16. gasey Winu

Byt u mnie na Summy wyzsdne Dn[ie]ski Swirzynski ktory po
kazywat oblig w ℛ 1690 mi wyssatcy od J. M. Zeymia
Dzbrowskiego, pokazywat y Testament Jego oblig po Mrzed M.
Suchodolskiey dostat sie Saney Zeymii Suchodolskiey na
Summe ℔ 2700 Kazdy Tysf. rachuie na Ten czas po
Ztotemu Sciezanow Dn[ie]ski Kowiusy WXL Stij mey dedusit
rzenemu oraz listami appowowat cr liste do Saney Zeymie
prositen aby byt Ceyplinus dehlarowat czekiem do S. Skawi
na ber prowizy ℛ 1729 upraszaiac aby byt pewnie wyssatcy

272. September

Z Rana Przychowany do Derczyna to Jest na Zamek dnia
Wczorajszego dnia Zaraz tam Szafarzowi aby dawne Expens w
pobieral Co w Szpitalu Mi wykonywał y dał mi do
podpisu. a Rana zas aby zaczął Expens pisać przy
bytności mojey.

Jegoż dnia Ordynarz Mieszczki za R 1728. ad die 26. Octob
Arendy Z. . . 100. Za Ramien tolu przepisanego ostat
niego który mu odebrawszy pieniądze dałem quit
Nazajutrz zaś przybyłem aby mi dał Extract
w tali gruntowey Sianoczi Kawałek wydrzeć.

Jegoż odbrałem list od Jm Pana Pirwuchiego który mathi mowey
Blankieta dekarowe wydane Jednak cum circumspectione
ze aby Bernardynkom nie Kłaniał gdyż oni pretendują
iż te Blankieta są dane od J. M. Matki mowey na Posa
gowy Summe Jeymść Panny Alexandry Siostry mowey
Rodzoney Annizki która prosiła mię oprzeć.
przysłał na Rocznik Leopold Pikarski Chirurgus do Pod
zebrą tych Blankietow co Stoi mię.

Jegoż Mieszczki Jm Pan Joseph Pac z Zwoli Leymeia prze
Deszczyn mię ze w Turaiżą Krzesłami wszedłem tego
dnia przedziałem zem Lekarstwo wziął aby mię był
obligowany do Liczenia kazałem zas co potrzeba zawie
do Zawiszy do Truchmi z Lobzmi mi ał Jm ze był
na moim miejscu Pan Kasztelanic Nestrzemowy y
Jm X. Theolog który go trakt wał w kardynie mię ka
załem nay milszey rzeczy Bac Pan Jm Joseph Pac
był u mnie z Wizytą y potym odiechał. na noc do Szczaw

Zawołem nay pierwey Wanne z Ziołami rożnemi których więcey
niż na 40. bytty Ingredencij w Jednym Kotle wodą kompletem
tej Day Bore Krzesłami Pan Doktor Rezanski przysiągł mi
iż z tych Wszystkich Deselitow wypisawszy mię będzie dwadzie
Scia y Jeden dzień brał co mi będzie dawał na które medyka
menta dałem na 5 Cer 6th. po którem Pan Lekarz do Jmci
przyrzekszy uprzejmie ze się dobrze y szczerze należenie swoiey
przy Pomocy Bożkiey chciał de bene Esse affirmabat
całe tak iak przed tym

Z Rana Przyjechał Jm Pan Szell z Zelwy do Derczyna
Eiusdem pisałem do Jm Pana Janerskiego Metrykiego Dawnego
Imienia naszego Sługi Informuiąc o obligach Jegoż Pana
Exmencyey o które się Upominał Jeżeli się Sprawedliwe
Ale gdy y Sam Pan Szell Testem do tych dwuch obligow
po 1000 Zł. Litew. obligując go Consciencia aby zeznał.

Jegor pren Jmć Pe Ludwikowey portaten do Stonima na
potrzeby Jmć Pp Kasztelanica K. Lno. antecedente dano zadw
tam A. 9. w Zelwie Dnia tegoż pisaten do Jmć Pana Starosty
Bobrujskiego wspominaiąc o Deklaracia 12. Postu woyt Sukna
z Zwiedziey Dobrzeiey wprawiaiąc aby kwrat oddał ad manus Jmć Pu
Dobrzeiego Jeminszego mego. y list Jmć Pana Skibskiego Dnia zawcz
aby dał gwałtowne wprawienie Jmć Pu Sukna. Jegor jakuz w Wasmiłość
Jmć Pan Wprzeszli Zydzi Abrahamowicze Zelwinscy A. 2000 Jarmarkow
wey Jeszmeyszey Ruthy nie dano gdyż Jenerałnego gdyż z
nie Wrychło oddali po Kwrad Liwiensk obiecali wykiwyć.
Pisał do mnie P. Marcin Skibski rekomendiąc Zelwinskiego do
Jmć Kasztelanica Sustrana mego ktoregoż odpisuiąc z tym zabiegiem
Zwrócił wam o przysłanie Consktytucyi Anneliae Legis y o Kwarcu
Mirkiewicza na Dzień dla Lwy Liwiey. odpisałem aby Sukna
przechwit w ekredzie przysłą. Resz tymczasem przyszłemy Kwarcu
Przysłał Swoią deklarią Zelwinskiego list ze Skargą Klejnoty Kasz
est Asesorowi Zdo Grodzkich Slonim z prawidł z Kwarcu
y że znalazł Lypsa Zwyczainey y Sukna w Chlmie chowa y Sama
Zatrzymano Dwo o klejnotach zamienia iż z wychwycie nie
podobna żadnego miana dla Ciebie Asesorowi.
Jmć Pan Marszałek Nilewski pisze do mnie ceremonialnie o Sey
mikach iż Solennie stanąć na których obrany Woiewoda Wil.
Lit. Chorąży Litewski Hetman Polny Nilewski przysłania ze
deklarowane Fl 100 prowizyi o assignacią do Skarbu
Wczoray Dnia Kwrtnego o Seymikach Ormianskich iż Szmiszka
Szlachcica Zabito Nie Wiadomo Kto taliter perpetrato y drugiego.
y że do Szlachty talioz przybrano zadnego takiego ze Stanu
takiego Kwrtnego deklaracie Sam przyszły przed Kwrtnią
Wayskiey Starosty.
Pan Reytenen przystał ieno Deklaracią Skarbowey Ordy
pisiego z Datą 1ma Sakrad Brzezinem iż Jeno 4. Kwtn
ki mieć bydź a nie więcey. Pp. Wagnes Archiv wymienia
drugie do Instrumenta nazwyczaiu pewne deklaracie Kwtn
Jarem Skarbowego nie ma Labo szukać exacté.
Jegor do Jmć Pana Starościnego Nowogrodzkiego pisałem Co winien
Interesant Publicznych y Domowych o Rzeczach nie wymienionych
Przychwit Jmć Pp Grodzkich z Slonima który przywiozł pozwy
dla Jmć Pp Kasztelanicz y Sulmin odebrał Dwanaście Processów
Dawnieyszych od Jmć Pana Starosty Bobrujskiego Jeden że pisał
aby w Sedyliamencie Slonimskim nie wchodził ile maiąc za Dobro
za Zyda Jakuba który dla Swego prosił sądu nie będzie perfectus.
Jegor Przychwit do mnie Jmć Pan Starosty Lucynski prosząc o Obiecie
na Koronacią Wayskiey Jmci Pany gdzieby nie iechał przy
iżtem dawałem mu Barytha Sardelli y Rzeczy do Jedzenia
Jegor na których się zna pisałem list we Wtorek Dwadzieścia
Lat y wiecey

274. Jegor Bordaten Tymoszca Brzuzyne powiatu Sochaczewskiego do
wsi Stawisty Bolimowskiego do Stanisława
Jegor Skiaten list pozwu z exhumacyi ze wsi ze Skierniewic
co bowe ze Wielkiej ostrowicy na urodzie się zdaie Burkowski
był autor do Dalszych Wsi z Rechtarow za Sochaczewem
Jegor Stan Jadwigowski Stanisz Skiaten list do Stanisława
Wiesz Jasienczaten list do Jegor Adamy Bobachey Stiene
Kalwy.
Jegor Byli Jmie Schmoi Kobiarnie pod wsi Kawek
grab Animo przyiaten kazaten iz na drogie po Ks Adam
Jegor Dnen wolny Skiaten po Wannach Dumky Sokolowskie
Dnie mi Doktor. nie Dawat.
Jegor 5tu Jakub Dnen wolny był Ha mnie nic mi do Doktor nie dawat
Jegor przymerli mi Sukie 12. Postawow od Dnia Stawisty Bolimowskie
Skie po Drewnianych z Stanisława
Jegor Rechtaten ally Wotew Dwadnescie na przedaż ku Kalwary
przewo y po Smiych Jarmarkach Siche przydano.
Jegor Byt Kobiet Swiech Zwierki z Wrzesy y Kobiecha. Kobiecha
radcat Bolimowskiego Kroiey Skiaten przyie do Kobiecha
Kapitolowicz Jegor Drbiszowski daten Pt. 11- z gr. 16. Kobiecha
Jegor. Jegor. do Rokany
Jegor z Dnia Kobiecha Stawiszczego y Kobiecha Thiebergo.
ally zechali do Wsi y Jegor mowili o granicy Dysenerie
z Kobiecha Stawiszczego Kroiey przyni authentiste po zatyczyc
ogniowe do mnie nakazuie Jako Chtopi pomiedzi
Jegor Kobiecha do Wsi Kobiecha Stawiszczego y Kobiecha Thiebergo
Kroiey ich granicami z Ludzi rozmierzyli i dawno za granicy
przyszyane gdyz z Dziadow Pradziadow zawsze Ludzie nie
mogli nie wypuscat a tak przyszli do mnie z Relacia Dysenerie
karali prodrucali wszelkich nazad.
Jegor spalit Dworzyn Odrzyne ze Eberem Stodowniami nowe We
Skorowicach Kiedy to dnia w nocy tabe byta Wytkanich iz wsy
Jey się dziwolskiem pamiętaią. Jego Kobiecha Jus to Drzei raz w
Olexycach Alex tak ze od Dzieciny w Samym Dworze
obere starey byt zapalit Kara Boska Wolno Bogu Wszechmogacym
Rano dat mi Doktor w kompelane Bupele. Wrzesno mi Dawat
dla Alterauej jzsie byto zagnato. Ja nie wedziaten gdzie
Jegor mu Bywaiat Xiądz Proboszcz wspomina. ze się o Kobiecha
Jegor Kobiecha Kobiecha Kobiecha
Jegor Ztomiel przyiechat na Robote z Rokany.
Jegor Kobiecha Kobiecha Kobiecha Kobiecha Kobiecha Kobiecha Kobiecha

1 Egz. Wystałem Imść Pana Rudzkowskiego do Xcia Mieszniła upraszaiąc
aby wyiazdu terminu Dezygnował względem dyferencyi Granicznych
Jansicich Oznaymuiąc iż aparte sua uprzeiem Schreiben 2 Pism
Tegoż Stat do mnie Imć Xiędz Starosty Zarowscki Iż Koronacya Nayświętszey
Panny Posta wrocesz do Maia Roku 1729.

2 Egz. Odebrałem List z Rusi od Imć Pana Michała Tyszkowskiego Ktury donosi
iż Chłop Burmicki Skarbu znacznego nie znalazł iako z Inge
rencyi Patent Imć P. Koronki y Samego Imć Pana Tyszkiewicza Nad Krzyżacki
Galerow bijski, Tenże Imć Pan Tyszkiewicz przypomina Starok swoy za
obligier odemnie Dany aby był Satisfactus Upraszaiąc mieniąc bydź
potrzebe swoie nagłe

Tegoż doszedł List od Imć Pana Koronki ozym Expressya Listowna iż Imć Pan Zastawo
niey Bykowszy od Secretarskiego Tysiąca na Sejmiki Ante Comicionalne z Rzeczy
ktorey Skopiowanych Jeden Exemplarz Zastawnych przez Imć Dobrodz
Oyca mego przysłac Niemoże, Totoż Referent iż Komissyi żadney nie
dopuscił odemnie Jl. Mościwicki Gubernator tameczny, Na
ktory był designatus odemnie Imć P. Koronka y Imć Pan Tyszkiewicz
Item przeczytał Pan Mościwicki Publice List Oyca mego, przed
miastem, aby Komisarzow odemnie Zestanych nie słuchali
Upaminaiąc iż w żadne kontrahenye odezwoic Bykowszczyzny
nie wchodził, Ani wchodzic Myśli, Zalecaiąc aby Imć Pan Starosta
Imć Panu we wszystkim posłuszni byli, Po ktorey Promulgacyey
Nieszczęście wyszło Jchmć P. P. Komissarze odemnie Zestani
tego gdzieby byli chcieli nazad odprowadzeni Kazdy Contra
rietate Odemnie Imć Pana Dobrodzieia.

Ad 11. y 12. nic osobliwego niebyło,

Ad 13 Odebrałem List od Oyca mego z Janowa affirmuiąc iż Inter
cyze Inviolabiliter Zastawa odezwanie Bykowszczyzny przypomina
iąc azeby z Imć Panem Nowosielskim Starostą dubossk. Oszczanc y Tokwark
Zosin Zalegnity y reszte zebym miał gotowych Kroky podług In
terycyi Naterminie Dezygnowany.

Ad 14 Locowed Imć Pan Rudzkowski z Listem od Xcia Oyca Mieszniłowskiego
cum denuntiatione iż Xcia Samego niema w Dzięciele Zabowrotem
dabey Swoim determinowac czas gdzie na Ugodzie pomienionych
Gruntow y Ogranicznia gdzie y Imć P. Starosta odsichbie upraszaią

Ad 14. y 15. nic się nie stało

276. ℔ 16. Przyszłe Listy ktore przez Posty Kasztelana Mińskiego ktory
Delamanie bydź maią Swoią z Starego Dworca do Derczyna.
Tegoż Doszła Expedycya Jmć Pana Gabryela Lipnickiego z Poznania
ktory Uprasza abym oznaymił o. Jmć Panu Feldmarszałku y Jn.
nych Transakcyach
℔ 17 Podał Jenerał Szicow Jmć P. kassyca względem Folwarku Odyso
szczyzny y Chłopi na Derczynie na Kadencyą Nowogrodzky
℔ 18. Doszedł List od Jmć P. Marszałka Lidzkiego ktory się upomina o prowi
zyą pięćset Talerow bitych, od Extenduiących Tysięcy sobie odemnie
słusznych,
Tegoż Przyszła Jeymć Moia Szczerze powiększaiąca Chorobie z Kisina
ktora mię w kurancyi z Nalazła w Derczynie Salwacyą biorą
cego Dzyda Jzaaka Mardkowicza Doktora Nażanskiego. Co
baczywszy dazę z Altenowałasię zem się odważył Salwacyą brać
w tak prywatnym mieyscu nie prowadzącą ad Consilium
Doktorow, Exkuzowałem się iż on przedemno nigdy wspo
minał aby mi miał dawać Salwacyą, Szczegulnie mo
wił iż ieno krople naczyszczenie krwi, Panny znuzeni
złabnąły y Doktor, affirmuiąc iż za Cztyry niedziele przez
ten sposob miał Należycie wyleczywać, bez dalszego Lepie
ia bolu w Nogach y Kolanach
℔ 19 Pisałem do Jmć Miernego powtornie o determinacyą czasu nasz
iazd do dyferencyą Wołamskich Gruntow
℔ 20 Vacat.
℔ 21 Odebrałem List od JP Dunina Referendarza koronnego ktory
uprasza aby podług Assekuracyi swoią za S. P. Matkę Dobrą moią
Zadoyść uczynił ponieważ kilka terminow iest uchybionych
℔ 22. Nic nie było osobliwego
℔ 23 Odebrałem List od JW. Kasztelana Mińskiego Upewniaiący powro
cie Chorążego Przyiacia swoim do Derczyna
℔ 24 Odebrałem od Jmci Dobrzia List Oyca mego w ktorym Oznay
muie iż Wyiezdza do Lygi
Tegoż pisał Jmć X. Pleban Zelwenski upominaiąc się o swoy Ktury
℔ 25 Posłałem Jeymć Moia do JP Sahowicza Kiliomerzyckiego Litew. wtho
rowitebskie po Papiery nieletnie
℔ 26. Odebrałem List od Jmć Miernika ktury Exkuzuie się iż do Grodna do
dalie się musi Hatgo na Dyferencyą Gruntow z Obywatelami
z Jezdzać nie może
Tegoż Lindarzowi Barzyłowi dano na kwartał ℔ 25.

Tegoż Wiechał Imć Pan Dorowyna do Domu Odebrawszy Nieprzyiemne o Stabym zdrowiu Żony Swoiey

Tegoż Wyiechał Imć Xiądz Teolog do Trościanicy do Imć P. Podstarbiego Nad: Bzł. w Interessie Starmie Pisarstwa Polnego

Ꝙ 27. P. Wyiechał Imć P. Michał Etuszyński Sama, z Niżyc który na mieiscu Oswoim Interessie do P. Morsztyna S. P. Woyskiego Słonimskiego Obwił wystawione zboże na Spław Enskuiecki; o co po zachodziły Odkreta, Oprasza Cał abym iako Protektor Wespoł z Drugiemi chciał Satisfakcyą obmyślić.

Ꝙ 28. Nie Pogodliwego Nie było

Ꝙ 29. Był Imć P. Krasinski y Imć Pan Pisarz Jadąc do Nieswieża dla Dyspozycyi Całego Prowadzenia S. P. Imć Morsztyna

Ꝙ 30. P. Był Umyślny z listem od P. Weyherta Dzierżawcy Sereyskiego prosząc aby Mu Pozwolono Polować w Starostwie Mereckim. Tegoż Odpisałem że Sam My Nie Będę w Mereczu gdzie Natenczas w Kompanii będę uprawiał Tegoż Pisałem do P. Szella aby wystał Pozwy do Trybunału y Rolley Regestrzum w Dytho Sprawie.

# October 8

Ꝙ Ama Pisał Imć P. Sędziemu Marszałek Rzeczycki upominaiąc się o Satisfakcyą od Żydow Zelwieńskich długu Winnego za Soli

Tegoż Pisał Imć Pan Jeleńczamb Sułkowniła abym dał Prezente Poponi Serwechiem y żebym pisał do Xdza Kiiffskiego Metropolity Instancyales

Ꝙ 2 do: Dałem Prezente temuż Poponi y List pisałem do X. Jakiffskiego który Wyiechał

Tegoż P. Był Imć Xiądz Benedykt Rozanski Przeor od Xży Cystersow pod Morzyrzem Ꝙ Rzeczy w Interessie Swoim y S. P. Ekzm Sam Bolimowey Słonimskiey Dwie

Tegoż P. Wyiechał Imć P. Antoniewicz Starosta Bolmicki który iako Posel Jeg. Krol. Mci Szego Spieszył do Grodna na Dezygnowany Seym:. Tegoż y Wyiechał Odemnie Zjadszy ieno Obiad

Ꝙ 3tio Pisał List Imć Pan Stolnik Stadnicki upraszaiąc o pogodliwe starne aże by Na Żony Jego Żona moia P. Była, za reszte Winnego długu za Obligiem.

Ꝙ 4ta: Odesłałem Imć Panu Krumlicmu reszty Winnego długu złotych Dwieście który Odestał obligi iakoż Ja Skasowałem y Już dłużny daty nie Imć Pan Adamowi Krumlicmu nieinicnem y żadney pretensyi do Mnie niema

Tegoż Konferował Imć X. Rozanski Przeor Cystens: o Interesie Jotczy y Benzieli iż chcą pomiarkowac Zemmi Wspolnie P. Rembolia Synowca Jeg. Sam. Bolimowey y Innych pretensyonow Regulniąc ich się biorą na siebie wszelkie onus prżytym delatuiąc ie przed Sądem Kilkanaście Tysięcy do tychże Tenuty. Niemogąc Sam obdebitate z Drugiemi konferować upros:em Imć X. Krasinskiego y Imć Pana Krassickiego aby Wyrozumieli Propozycyą Imć X. y Mnie do Nich

278. Tegoż Bystt Jmć Pan Butharyn Poseł Wdztwa Nowogrodzkiego który konferował to mnie do Nosicę Jx Jmć Kasztelan Nowogrodzki. Oświadczenie czynił się do tego przyjaźni ku Mnie osobie y Imieniowi naszemu mieniąc iż nie takie fundamenta ze strony były przyszłi do Dobr Neyburskich iżby nie zbiedz niemy. ten że Jmć Butharyn uprzedzając rzecz uprzątał że kiedy przyde do Dobr Neyburskich azeby miał pewne Gurbenio wkuclen

Do Zelmana do Jndyy

Tegoż Odprowadzał Tymfow dziewięćdziesiąt za atlas Florencki dla Jmć Pa Kasztelanica Połockiego y Siestrana mego Wichy

Ex 5ta Sowrocił Jmć Xiądz Theolog z Prościenicy który przyniósł Listy od Jmć Pany Woiewodziego y Jmć Pana Podskarbiego aby mu Byie dał Sam dla Zalecenia Budowanie o Pisarstwo Polne. Tegoż przysłał Bisiadyn od Jmć Pana Szumskiego który dziś Zaiechał dwanaście złotych reszty za Obligier;

Tegoż Pisał Pan Tarnowski do Syna Swego aby rzeczy dał podług Regestrzyku do Listy przez Umyślnego Posłańca do P. Dzella aby w Bogoń zaiechał

Ex 6ta: Pisałem do Jmć Pa Niciszewskiego y do Jmć Pa Korsaka przez P. Iwanowskiego Urzędnika Xży Cystersow; aby przysłali Pieniędzy co kolwiek zebrać mogą, dla do Złożenia do Summy na Pisarstwo Polne dla mnie W Xstwo y Jmć Xiądz Cystersi Brzeski dla prezentacyi w Trybunale Kazał przyiechać Cztyrnaście

Tegoż Przyiechał Umyślny od Jmć Pa Korsaka z Kotcin z Listem donoszącym że Jmć Xiądz Przeor Cystersów ma Iechać do mnie z Kotcin ze ma Dodać do tey Summy nad Prawo na Maiętność Kotcińską, Hruszno Semlas y Pirlicowszi;

Ex 7bm. Był Jmć Xiądz Strawinski Jadąc do Kitna

Ex 8va. Odebrałem List od Jmć Pana Kalinowicza Podkomorzego Nowogrodzkiego który mi przysłał List od Jx Antonowskiego w sprawie Jmć Pana Krolikowskiego Instygatora W X Lt. względem zapisania Prawa na Plan Liebaud na Nowosiołki do Zelwy Folwarku.

Tegoż Jmć Xiądz Theolog Jechał do Domina z obligacyi mieć dla wzięcia Baruy dla Jmć Pa Thomaszewicza dla Jmć Pa Siedrojcia y Jx Kostrowickiego Starostwy

Ex 9na. Wysłałem Naybara do Prościenicy z Listami do Jmć Pa Woiewodziego Podlaskiego y do Jmć Pa Podskarbiego nad: W X Lt. delikatnie by Prośbę Stawił

Tegoż Powracaiąc z Grodna był Jmć P. Antoniewicz iż Sym Woiewodztwy konstytucyi nie doszedł ponieważ Panskiego przybycia niebędzie dla alteracyi Zdrowia

Tegoż Odebrałem List od Jx Xcia który donosi iż Wysłał Podwody do Xięstwa dla Sprawowania rzeczy

Ex 10ma. Przyiechał Jmć Pan Stan Lymiński upominaiąc o Dług swoy który mu winien za Obligier. Tegoż Przybył Obrzędzca Jezuicki względem tamecznej Aptekey.

Tegoż Powrocił Imć Xiądz Theolog z Stolnika Wsiowey Halszki
pomienionych osob Sukna y atłasu y rożnych rzeczy dla Xymsi
11ma. Wysłanem Imć. Wenyke do Nowogrodka dla dobiiowania sprawy
z Jchć PP Bożkami matrykami y Innemi Lompetytorami o Sołtys
stwo y Berosli. Przez tegoż posłańca do Imć Pana Borzęcz Kiego Na
Expensa prawne Talerow bitych dwadzieścia, Przez którego Pis
ter do Xcia Marszałka y do rożnych Deputatow Zalecaiąc spra
we moią.

Tegoż Imć Xiądz Theolog dał Moich pondy Talerow bitych dwa
dzieścia Imć Panu Nicucie Star: Symiliskiemu in Dim Pomoc
stwy nie narusaiąc sobie Obligu y Procedem prawnego; Datt tale
karte iż niby pożyczanym sposobem Wziął od Imć: X. Theologa
Tegoż dnia y Jechał Imć Pan Nicuta.

Tegoż Expedyowałem narad Służącego Imć Pana Kossalka do
Sołtysy, z Obligacyą aby te pieniądze o ktorem pisał, iak
nay prędzey na Pisarstwo przysyłał; Za Uwiadomienie zas
o Intencyi Imć Xiędza Przeora pudziękowałem

12. Postałem Imć Xiądz Theologa do Sukurencyi Vprasaiąc Imć Pana Kapitana
Marszałka Lidzkiego, gdyby mi chciał pożyczyć Setkę Tysięcy
Talerow bitych na Pisarstwo polne, aresztby niechciał tedy
gdyby Vprzeiadł Imć X Theolog zeby się nie upominał Pomie
należącey Demnie Talerow bitych Segunt nad Sto
Tegoż Wstąpił Imć Pan Starosta Lubosiański z Wizytą z Kozany
Informuiąc się o zdrowiu Moim.

13. Jechał Imć Pan Star: Lubosiański do Lidzkiey. z tamtąd do Lubcza
14. Bygł Imć Star: Bolnicki z P. Kamienieckim Ormianinem zch
Pinna do Mnie, ktorem Ormianinowi bytem winien 1789 za
Pino Nabrane Za czym datem Rexel do P. Meira kupca
Nieńskiego aby zemnich pondy Aborema uscebie Wyjął
cił y obligi Odebrał do siebie

Tegoż Powrocił Imć Xiądz Theolog z Sukurencyi rzeby
Tegoż Bygł Imć Woyskiemu rożne kopij z Metryki Xięstwa Nowogrodzkiego
tu do Star: Mereckiego Które Dostałem do Imć Pana Kelka do
Mereczа

15. Jechał Imć do Jegomć Pani Morsowey Woyskiey Słonimskiey Bożyczaiąc pondy na Pisarstwo polne, ale niedata Exkuzuiąc się
ze Dnia Imć Pan Bathalion Pułkownik Słonimski
Tegoż Jechał Antoni Jezmienski Winszy Złr 200 do Skarbu
Imć Pana Kapelanowi Pułkowemu służących reszty zas zostat
niem Złr 60 które delikowat Dan Whitnie Imć Kapelanowi

Ꝛ 16 Pisałem do Imci Xdza Przeora Krzemienieckiego Canonicu
Regularnych y do Imć Pana Siehenia o Bycziaiey Rady ad
Pisarstwo Polne, ktorey się Exkluzowali
Tegoż Wtyb. Ulmystny do Imć Pana Wdy Podlaskiego y do Imć Pana
Podskarbiego Nadworn. o Xięstwo Wołowickie Mnie nieuż do Trzcianicy
ale do Bóćkow
Ꝛ 17 Tegoż Wyiechali Komissarze Imć. Pan Sulin Stolnik Przemyski Imć Pan Towiański Deputowani przez
Sejm Extraord. Ziemskie Radomskie karatem do Uszeli wyiazd
Ꝛ 17. Lustrowali Jchmć XX. Reni Borowie, Miasto y Attinentia Vigore Constytucyi
Roku Wtydanej Imć Panu Towiańskim Jako Urzędnikowi Grodowemu Ziemi Ple: Stro
Tegoż z tąd zaproszeni Jchmć Komissarze na Obiad ktorych solennie Fraktowalismy. Tegoż Odebrałem List od Imć X Przeora Krzemienieckiego
ktory się Exkluzuie że Summy niema posyczyć Imć Pu Starościnie Rawskiey
Rakowi. Tegoż y Imć Pan Siehen odpisał takoż się Exkluzuiąc
iż niema Expens Summy ale Dolanie wprzyszły czas Zare
gestrować
Tegoż Nieszporem odprawiliśię Imieniny Żony Mojey przy dniu
S. Teressy gdzie niemała Fregrencya była gości na Solenizy
kolacyi
Ꝛ 18. Tegoż Wystałem Wmyślnego z listami do Imć Pu Wdy Podlaskiego, do
Imć Pu Podskarbiego Nadworn. y do Imć Mciey Starościny Similiskiego
Wsturego Życzyłem. Tegoż Postałem Wmyślnego do Pani Lindymanowey
po Dyrekcyą pruży
Tegoż Wyiechał Ab Imć. Kasztelan Mścisławski Szczęśliwie
z Starego Dworu do Nas do Derecżyna
Ꝛ 19 Obligowałem Imć. Pana Marcina Lubienskiego aby do Jechał do Ab. Kanclerzego
Jesmana Dyrekcyą Pruży. Tegoż przyiechał Bonifratel z Nowo
grodka Upominaiąc się Expressyą należącą
Ꝛ 20 Powrocił Imć Pan Franciszek Miedzybrodzki do Imć Pani Lindymanowey z Exkluzacyą iż niema Pruży, Tegoż Wyiechali Wdy Mscisł, y Dworzanie Moi do
Zelwy na Noc. Tegoż Odebrałem List od Imć Pu Hrabi Potockiey Wdziey
ny do Nas żeby do Imć Pu Jesmana, ale pruży niema Expressyą Jchmć
Malowieckim.
Tegoż Wystałem Xży Bonifratelom Nowogr. Należącą Pruży.
Ꝛ 21 Odmieniłem Podróż moią do Imć Pu Podskarbiego, ale Wyprawiłem na mię
sce Xdza Anzelma Kapelana mego z Exkluzacyą iż mi Jeszcze Samemu
Jechać Dwornie nie pozwala, Dałem tedy Comiss Imć Kapelanowi do Ad
dowania z Imć Pu Wdą Podlaskim Opisarstwo Solne Dla Mnie

Tegoż Jechaliśmy na Obiad z W. W. Kapłeanem Mińskim do Imć Pana Marcina Stubinskiego do Ostrowia ubitego z Jadrzy Wroćiśmy się nazaioc do Domu

Tegoż Pisałem do Imć Pana Kasztelana Nowogrudzkiego prożbę o Assygnacyą na Drzewo do Budowy Lipiczańskiey: Tegoż przyszedł do mnie Mieszczanin Mog zelwiensku Listy Ucrynił dolacyą że Wołowo na Granicy pobede nie mogą tedy ich przysłedził do Imć Mereckiego y tam u dołowali

Ꝙ 22. Przyiechał Imć Pan Pułkownik Felicierzamb do Mnie do Derecżyna.

Tegoż dałem konsens Tatarom dorgla Porucznika Barzanowskiego na Budowanie we Włościach Horowiczach do Maiętności Zelwy.

Tegoż przyiechał Umyślny od W. Orzeszki Woyskiego Mińskiego ug ominaiący odtey wyraza w Liście z dalszy nad ć. Jeszcze ściągnąć niemoże.

Ꝙ 23. Przyiechał Imć X. Schmitt Kanonik Inflantski Pleban Zelwiński z Listy do Mnie do Derecżyna

Ꝙ 24. Odpisałem do Imć Orzeszki iż nad Siły żadnego Kapitału odprawić niemogę, przytem aby się kontentował Procentem

Tegoż Odebrałem od Imć Felicierzamba sprawy Wranglowskie pod tytułem Regestru Obszyte a mianowicie Rewersałt Procentem

Tegoż Był u mnie Ksiądz tuteyszego Derecżyńskiego Imć X. Sapowski Zakonnik Lateryn Oddał List od Imć X. Prowincyała Swego, Wktórym donat w sobie ten list iż Ad ipsem Żadna kombinacya subsegni z konwentu Dominikanów Derecżyńskich Derecżyńskim bydź niemoże, Aboność in comitio się Pańskim Dissydentom życzy suspendował te Negotia do Kapituły Sekutya po S. Janie zaraz ma bydź.

Ꝙ 25. Był u Mnie Imć Pan Rotmistrz Starod. Mikołaiewski Imć Pan Ekonomowicz Starod. Szyrmiński: Tegoż Przyiechał Imć Pan Koncewicz Horodniczy Oszmiański Listy upominał o Szlachtę Talerow za Obligacyą mi sobie Oddane Regestr iż do Kiedy nie ieden przy Pułku przyszedł cierpliwość nasza Zeszła

Tegoż Zostawiwszy Wszystkich Gości w Derecżynie Sam Jechałem z Żoną Moią y Imć Pan Kasztelanem Mińskim do Zelwy na Noc

Ꝙ 26. Wyiechałem z Zelwy do Pacewicz do Jeyo Mci Pani Stanisławowey Nowodworskiey gdzieśmy z Imć Pan Kasztelanem y Żoną Moią stanęli, tamesmy Nocowali—

Ꝙ 27. Dla niepogody prosili nas abyśmy znow przenocowali: Nacośmy zezwolili tegoż dnia prezentowała Jeyo Mci Starosta Nowodworski Wszystkie Dobra Mszczonowskie Pretensye tak za Obligami iakoteż y Innemi Dokumentami które Pretensye za nabliższą Kartelikuią Wynotowałem Dekretuiąc powróciwszy do Domu dałem rezolucyą. Tamże Odebrałem List od Imć Starosty Lubowskiego Który pisze Oznaymuiąc o Sprawie z Pkapłanem prożąc o Konsilium iakoma postąpić, Odpisałem iż bez Imienia Dobrodzieia Cyrkułu ta Sprawa przypuszczona bydź niemoże, Tacżby Życzył Imć Pan Starosta aby terminem Sądowym Dylacyami z Woli Imć Pana Woiewody z Rusi niepowrocił y nieda wtym Interessie finalney rezolucyi

Ex 28 Wyiechaliśmy z Pacunicz, Jw Imć Kasztelan Mińskii do siebie.
do Starego Dworca, Ja zaś z Panem Moiem do Siebie do Zelwy na Noc.
Ex 29 Przyiechał Imć P. Wenyha z Nowogrodka do Zelwy z Miłościa
w Interessach Prawnych, Donosił oraz iż Sprawa z Jchmć X.X Cyster
cami porzuta do Ziemskiego Rzeczycza.
Ex 30. Bawiliśmy się w Zelwie Bawiliśmy dzień na Interessach Gos-
podarskich
Ex 31. Wyiechaliśmy z Zelwy do Derewna gdzie zostaliśmy Jw Pan Kasztelanic
Pałuckiemu Sztuy powrocił do Jw Starego Bobrownickiego z Sterlina
Tegoż przyiechał Imć P. Dowoyna Sędzia Inflanckii z Domu.

# November

Ex 1ma Pisałem do Imć Pana Semiotha Pisarza Wielkiego Ornanskiego
Expedyciią Mińską na Xięstwo Mozyrskie y Inszych Pa-
pierow Ktorem dał Panu memu dobrodzieiowi Jmć Pisanowi dla Uczynienia Ex
kucyi do Horela, dopiero potrzebne te Papiery naładowane z Nowogrodka Ktory list
nakrycie Imć Pisarzata Destałem aby posłał z Hotowczyna do Jw Pisarza
Tegoż przyiechał Imć Pan Bochusz z Samą Ktorych Imć Xiąże Roziańskii Brzeg Cyster
pod Mozyrem Edących Sprowadził z Nowogrodka Delikatniąc po Miarkowa-
ć się in presentia mea. Tegoż była frequentia niemała Gości gdzie była Ochota
Tegoż przyiechał Imć Pan Strzyżewskii Star. Witkowierskii y Imć Pan Cyprianowicz Starosta
Szyrwinskii powracaiąc z Rzymu
Ex 2da. Przyiechała Jmć Pani Grabowska Star. Rzeczycka z Jmć Panną Gruzewską Leokmi
strowną Litewską do Jmć Pani Prezydentowej
Ex 3tia. Pisałem do Imć P. Bonyszewskiego agenta Ktoremu dwa Gleyta posłałem Jeden
Królewskii drugi Kanclerskii.
Tegoż odesłałem Imć Pan Felicyan Bonii Sprawy na Trybunale Rzeczycz Zasiadaiąc
y Podanego tam Mieszczanina Wasila Hryszkiewicza od Mości Janusiewa wSkli
ozmianskim leżącego pod Rzeczycą odebrał y mnie Kwitem swym Zostawił.
Tegoż Jmć Pani Grabowska Odiechała do Krzyżanowa Cały dzień Ochota była.
Tegoż Samego Wieczorem Zaszliśmy na Complementa z Imć X. Rozanskim z Jchmć XX
Bochusami w Interessie Sołtysanskim, Nakoniec Upomniłem Jchmć XX Sindyckiego
Star. Witkowskiego Cyprianskiego Star. Szyrwinskiego, Ktora po Memorial
cyi Dokumentow, przez Upom Jchmć XX Bochuszow Małżonkow in fructuose wrzesz
ma
Ex 4ta. Odiechał Imć Pan Felicyan Bonii na Wilno do Serwicza Jw Star. Witkowierskiego
Star Szyrwinskii Talerz do Wilna Odiechali
Tegoż byli Exelencie zadusze S. P. Arcieiskowego Jw Star. Donimirskiego y Obiad
naletury wszyscy xża byli Zaproszeni
Tegoż Odebrałem List Od Jpna Jerzego Szczerota Rotmistrza Jkmć. Ktury do Nosi oniesz
sionym ze Wsisowiczach z gorzałą, zaczym Upraszał abym Bydło tonie przyiechało
ne y Talenow Liczb za Jw Dowoyne Jmć Szczerowi Zapisał, Jakom wszystko uczynił
Tegoż powinszował Imć X Theolog z Bochusa Jw Wdzie z tym oznaymieniem iż Mnie Ksiądz
nie Kwiecznie tam trzeba Jechać, Ponieważ Jmć Pan Wdzie Dezygnował
termin z Zachamiania

Sta Umowili Punkta nieltare Im. X. Przeor z Ich M. P. Buchmpami y Taxeli ich spisane
appelacye apotym znow się odrzucili. Tegoż przyszło Imć. Pan Brzeźnicki proto-
nych pindy z Waldsztoru Cztyrnaście Tysięcy przez tegoż odebranem Imć. Pana Lor-
tolea List ktory do Nosizema Wysłanie Umyślnego z pindzi do Mnie

Sta Odebrawszy Imć. Pan Dowoyna wiadomość o słabym zdrowiu Żony swoiey odie-
chał do Czabiszek mkci swoiey ktoremu dałem Bzo. Tegoż Odebrałem regest
od Imć. P. Rotaseniza z Exekucyi z pindzi Nima pomieważ porozpoczął
Tegoż pisze Imć. X. Mistrz Old. Elektor Nowo pindzki Upominaiąc się um-
ne obligi naszeszczenowych złotych niedopłaconych, za ktorych pindzas
Tyrelucyi Mocy, actu nie przypisano Titulo Origo Domus Sapiehanæ
Tegoż Odebrał Imć. X. Mistrz Theolog respons. do X. Trusewicza starszego
Turowickiego iż miał mi przysłać Summę Cztyrdziesci Tysięcy złto
ro wyliczona miała być od Imć. P. Małoweichich, ale że compte
naya niedosta, zaczyna Lenta poszta w Necessy, nie chcia zaiść Jed-
nak bytcby oddali.
Tegoż pisze Mć. P. Sołnicki Wxt. iż żadnych pindzy ni J. K. M. Imci
nie podyczali y tych dwuch Tysięcy Talerow bity dla Upominaiąc się
Samaszyc Pani Star. Nowodworska podług summienia nie
może
Ordynowałem do Starego Dworca do P. Kasztelana Mińskiego Upraszaiąc
aby chciał pisać do Imć. Ordynata Zamoyskiego względem Exekucyi Summy
Zapisanej Ziemie Mozyr przez Imć. P. Hrabi Zabrzezia Wyhowskiego na Maiętności od
Ordynacyi. Tegoż przybył Imć. Pan Pułkownik Dybach z Mi Pany Radce do Stanisła
Tegoż Pisał Imć. Pan Krasowski Skrypta Imć. P. Bohusz. Matzehowa z M. Imć
Xiędz Przeorem Valis Gratiæ Cisterciensis, ktore z instructyą posłał.
Tegoż przybył Imć. Pan Urbanowicz Jenerał y Imć. P. Pułkownik Operyszky
Tegoż Zakrot Imć. P. Krasowski pisał Skrypta alias Roboracyą Prawa
Odemnie Rodzicow Dobrodziejow Moich y Inne Dokumenta ktore się
pomiędzy papiery. Tegoż odpisałem do Imci X. Mistrza Old. iż Zapisy
ciem moim do Nowogrodka Oddam resztę kilkunastu Czerwonych
złotych. Za Dedykacyą dzięki.
Tegoż przysłał Imć. X. Mieczysł. Wachmistrza z listem z Exkuzą iż się
Oddalić musi, dla czego na ograniczenie przyiaciele z Jednac niebędą mo
gli do pisać, Dlatego daię na Woltnieyszy czas
Tegoż wyiechał Imć. Pan Bohusz y z dawną niezałonczynią z Xiędzem Przeorem Curza dodał
czy Procedens prawa maiąc tak mnie iako y Imci X. Przeora pozdrowić.
Tegoż wyiechał P. Urbanowicz do Grodna ztamtąd do Warszawy.
Tegoż przyszli Rzędowy z Zoicowa ktore przywiezli punkty Regestr rzne drobiaz
gi y pindzetak od P. Pieciszewskiego Importanej Zołowszczyzny iako y od P. Konstan
tego y Berozek Zoiest odebrano z Zoicowa od P. Pieciszewskiego czyszczonych pie
Talerow bitych 692 Rybnych Talerow bitych 60. od Moskwy Talk. 50. In summa Tale
row bitych osmset sześć a na złote Polskie Xll 6448. od Arędarzow Zoicow
skich 3110. z Zotizy od P. Kerstula Talk. 150. w ktorych niedostaiące Xll 10
Złpo 14.

Kodak Color Control Patches
Blue Cyan Green Yellow Red Magenta White 3/Color Black
© Kodak, 2007 TM: Kodak

284. Tellmytlal. pnđze dałem ad Manus Imć. X.ża Theodoya, z ktorych
Kalkulacya pro quo pidicie zdai.

ℓ Roma. Odpisałem do Xcia Imci Mieiznego? Tegoż Wyrok Radwy z Mercu-
rialnych pretky Attestacyi przy wierzch z Endlewcarzne trzecy
Tegoż Zapowiedź Imć. Marcin Polubinski do Ostrowia na dnie Imienin nas
z całą familią, Odpisaliśmy Exkuzuiąc się iż sami bez niemoże bez da-
nych Interesu Ledrah Delikatnie na dniu Mieścu przystaią Imć. Kanclerz
nica Polocki Jego Panne Starościanke Dorumińską y Imć. Starościnę
Dorumińską na Lwim mieyscu

ℓ Atme Lechali Diem do Ostrowia.

ℓ 12. Wyszedł Imć. Pan Łazowy Imć. Polubinski Marcin z całą Kolligacyą z Ostrowia
do mnie godzie Jedli Obiad, po Obiedzie Pp Łazowy y z Panią Kunfermat
zemną względem Obligu Swego, Odemnie dalszego na Talerzu Tysiąc Zło-
tych in virtute Towaru Mich. Pp Adolf Łazowy kupiec Gdański
miał Za Areszt wać Towary Pp Łazowego y przymusił Imć. dowmie
aby dał pnđze, Oblig zas Moy niby Nullit narad Stawaiąc zbyć iż
Za dawcya dano Za mnie Musiał Dwadzieścia Ryc Brzeczy Wyliczyć
Za Delireten Cornere Collegij. Reponuie nato iż Testator Auctor
Pp Adolfa z Odpisem ręki Jego ze zapłacił Jego Pan Łazowy
z a Assygnacyą moią. Dokumenten y bilety pomienionego
kupca, do tego Pp Łazowy tak wiele Lat handlował, a Pp Adolf
wigdy go Nie Lub Syn, Zaczym mieniłem by Rzecz Condystrowo
y to przy pomnianem Nebon nabywać Zagranicznych kupców
Ex contrario alias Correlatura bezmiernie zabrania, mal Content był Imć. Pan
Łazowy z tey repliki, gdzie iż kontynuował proceder Zaczęty bę-
dzie Tribunale, Reponuie iż delikatnie Imć. bokie, y tak po obiedzie
ta Cała kompania rozeszła się

Tegoż Odpisałem do Pp Kella iż Mylny punkty Regestru dorzeć
z Kontrolera

W Tegoż Zakonczyłem z Imścią Xżem Rozanskim o Jolcze y Berezki
Wsie Spustoszone kontrybucyi Pirlich Approbowałem Prawa y Ekse-
kucye Jakowe Dobrodzieiow antecessorum Dane przy tym dodał
mi Jeszcze za Osobliwą Obligiem Czerwonem Złotem 247. na tym
kardy czerwony Złoty po Złpol 18. Reszte zas Ratio Moneto in Summa
Złp 14400. Dnia Czynności Tych Czynsze Wkłady Oblig tak
iest Constituta iż przy Olumnie Jolczy y Berezki Za Bawem Imć.
y Zaten Oblig Zapłacie Zabezpieczenia niema Uzurpowania
Jus Dominor Brania Żadnych

Szczegulnie

Szczęśliwie mię Interesuiąca Summa W Obligu
Wyrażona Ktorą Summę Wyżey Specyfikowano Debitorowi
Jeziory do rąk Swoich.

Tegoż przyiechał Imć Pan Burbyński z listem od Jeg. Pani Mikołaiowey
Burzyńskiey Siostry do Taty Męża Swego Oznaymuiąc, y prosząc
uprasza abym za Obligiem J. P. Jeg. Debitorowi Matkowiey
dany na Tysiąc Talerow usposobił, Aprzy nammie odrachowane
dopiero co Kotwiczi dali.

Tegoż Wyprawiłem Kaytaryą do Zelwy na Obronę Taiarda od
Imć P. Kumskiego Woźny Dekret Trzeci otrzymał Sprowadzaiąc Imć Pana
Marcinkiewicza Podczaszego Wileńskiego na Exekucyą.

Q 13. Dat Tyż Exzaminendi znać iż W. Kumski z Imć Panem Marcinkiewiczem
Obeszłali Exzare y maią Rewizyą w Taiarda Stanu Umysłowy
przy tym przedmiocie Listów Jednanam. Wypraszaią Exzare Imć
Jeze Jeziory Zapraszaiąc Imć Kumskiego y W. Marcinkiewicza
do Siebie, iż Exzamen iakiey kontradyktoryi postała do W. Ciężo
na W. Wenyke aby Exzamen Exzekucyey Summ
Zelwy Obiad oraz Odprawuią Swego Stołu przy Omni event
Tegoż Przyiechał Imć Pan Kumski y W. Marcinkiewicz Exzecutor
Imć Jeziory Sprowadził, Stamtąd ze Wszelką Exzekucyą postą
pili Deklarowanie acher do Sr. Marcina R. 1729 o Antoszu
prawnie szy pomiarkowaniu y Summie a stąd Exzekucyą przyia
wszy Ziadszy obiad odiechali nazad do Wilna

Q 14. Dostał List Imć P. Szmitt z Kopyś Listu z Wsi Sawa
tyszeyey przystał od Imć P. Marcinkiewicza Listowego Listu
exzaminował Listem mu punktualnie od 40 Sr.
zawsze płacą, przeniewż y mieszkanie
Odpisałem iż Sawa napisze do Imć P. Marcinkiewicza
Tegoż odebrałem od Imć P. Kwiatkowskiego Instygatora W.
Ksiąg List który w Interesie Mowskiego pisał się
znaiąc W. W. w niewczym Cyż Ukazy y że go darowa
Exzekucyą prosił w Trybunale.

Q 15. Odpisałem do W. Kwiatkowskiego iż mi Stanu mię
Sobie u rzymuie Tytułu Iuris Patronatus pomieszan
z Fakcyonatem Prawa y że Swey prowincyi Exzekucyi
nie będę czynił aby się chciał postarać a
Uznał Swoy error Tegoż Dnia Grodzkiey na Teraźnieyszy
Skrybent w Kancellaryi Pana Exzekutora y
w Trybunale wyznaczonego Exzekucyi do Zelwy.

286 Jegor Wyprawiten P. Bebelmeyer Chorazy mego
do Wilna dla sprawowania wszych rzeczy y dla Ma
tarj Zrow a wo Boskie etc. podług Konterpiet
Jegor Listem do Imci Pana Wdarowicza Generała
na sprawie Warszawskim dowodzę o mocy wiadomey
Ktory przez względem nie dostawiony Exmmy ad Ter
chrzyste iako testam Dwoiste y Debreta otrzymane
obligacji aby chciał zechcieć wstawić Expedycyą y
Ministrow sam Jedzeniem z Warszawie.
Jegor Listem ad Rationes obligu P. P. Chatki Mieszczanki
Imci Michalowi Bruzgielowi Z 60 Talarow
Sprzedanem Konia wzrostem rad Rudzkiego Xmy
Szczyka za Ktorego dałem Z. 40 gotowemi 20
Z. do Imci Konopli zaprzestem aby za wyliczył
Z 100 dzielowi ge mnie dał czystych za pewne
Jegor bytem na pogrzebie Imci Jeremiasza Szamy
Nowodworskiego.
Jegor Wypłaciłem Imci Moszce Mieszczance Z. 300
Antoniey Rzeczne winnego długu o de mnie
A 300 przez mnie Panemego zaległych.
Jegor Panu Lindenhausowi Bernardynce Dałem
Z 10 Złotych od obligu P. Chatki Mieszczanki
Danowanego na posagowa Summe do Jana Mieszczanina
Jegor Rozmawiając z Panem Michałem Jordan
Mathewiczem Dyrektorem do Gwardyi Koronney
Jegor Listem do Imci Pana Bathazyna Lerchi Mysli dał
na Cenery Lwowskie y do Imci Pana Lelskiego aby wyprawił
Jegor Prosił mię Imci Pan Zagrzewnicki abym pisał do Pana
Jego zebym wspomógł y przyczynował się z mey y listy
do mego Samego wspomnienia pretensio Ktora ma
Trzeba dla publikowania Jedzeniem y Chary Pana
Przybiegł Imci Wolan z Lipowey do mnie do Lwowa
ma Ekonom Jeno Pana Bachy od Ktorego odebrał mi list
rekomendowaz iż Xiąże Imci ma wielką przy Chybowie do mnie
Marszałek Pan Kobylański do Wilna dla pokazowania
o pomienię ze dobrze ze mną gdym tak cardinale
miał pułkownika Potestatem od Imci Pana Marszałka Litew
Wtheigo port Imci zabezpieczywszy de Crw quam
z Imieniem naszym odebrawszy Crw od nas
Remunerac zapewnił mię iż nad Wszystkimi dobrami
Nieruchomościami moie bydź Generalny Opiekunem

& cum victualibus ~~[illegible]~~ commoditate przyszły
przyszły Expensa strawne koszten. Ktore ia całym
powtoley iakiey zepsuli i chętnie wszystko uczynić by
le by przyiechał Jmć Xiądz ex ze Conrikow Ledwie y z
pod wsyth in przeszłi prospekcyi mens ure Ledwiem bráł
Jegor Jmć Wolan dał afigowanie za Drzewo do Lipi
cznej na 4. Kopy Dzewa a ad. Thesaurum mensu
ral kopę. Jegok odiechał zarad do Lipicznej zá
dszy obiad u mnie declarował powrotkę iż zkądsi
iadę do Grodna z Lipicznej.

Jegor Zyta z Ekzytą Jeg. Pani Menszowa Woyska Słonimskia. Jegor Ordynowatem
Pisanie do Jmć Pana Jaxztelana Mińskiego nakterey postałem. Beatę Miedu
Jegor za Assygnacyą Jmć P. Wolana postałem do Jmć Pedrowskiego ghist pisa
ten Upraszaiąc aby wzlazał przy kazaę Lesniczemu gdyby Drzewa
nie bronił z Puszczy Lipiczanskiey

Ad 21. Powrocił Briantyn od Jmć Pana Podskarbiego Nadwor. Lit. z Listami aby naie
dygnowany termin iak Nayprędzey prospieszył

Jegor przyiechał Briantyn z Zeluy Woroy z Responsem od Jmć Pana Butkanyna
ktury Exkuzuie się z pomocy Pana teraz vyslebydzie miał Na Oże
szey Lu uszczyźne

Ad 22. Jegor Umyslnego Briantyna Wystałem z Listami do Jmć Pana Podskarbiego Nad
oraz temuż Jmcmu Kazałem wstąpić do Jmć Pana Mieuty do ktorego Pisa
łem prosząc Deklaracyą postępienia pomiędzy Dunayskiemi Ty
rzemi Złotych; polskore Stanowszy w Bodiach miałem postać Zakonklu
dowawszy tedy ten Interess Opisarstwo polne Deklarowałem prze
rzalaiąc Zalecenie do W. Mieuty dla Podpisania Skryptow na tąż dáną
kwotę. Jegor Postałem W. Kostromickiego Polkownikowego do Boć
kow przeder Oznaymuiąc przez list iż w krotky czasu Jedzie Zamow

Ad 23. Posłany Jmć Pan Marszałkowski Upraszał Assystencyą za Objęciem
Jmć Pana Lazowego Woyskiego Dzierżenskiego Osumm Talb. Ktore Jakoby
miało Cedere Jmć. Panu Marszałkowi.

Jegor Przysłał Jmć. Pan Jelski List W. Lukaszewicza w ktorym oznaymuie
iż List do W. Butkanyna Adresowany postał przez swoy Umysłny
Kniewar z Innych Dobrach się znayduie

288. 24 Bystf zlistem od Jmpana Podstarligo Nad Mastalerz
z Derswarzą aby te Sadny przysierzał, gdyż Jmpan wda
Podlaski wyjeżdża do Sadzeny.
Tegoż dnia Wyiechałem do Bóclaw na noc do Niebuchowa.
25. In absentia mea Dano Porucz Jm. Bonyczewskiego Stolnika
y Jchmci PP Sarnackich.
Tegoż Jadłem Obiad w Semciborzu. Jechałem Nawoz do Jatowki
26. Wyiechałem z Jatowki postałem z komplementem do Jmpana Starosty Oki
nickiego przyszło oswiadczenie ze pieszemu Jadę zem nie wtym pod dopa
tywałem w kazmie Jm. P. Bonyczewskiego Stolnika Ktury Sam z Mirzy
bą Umnie z Ktury Conferowałem ze nieustannie mile przyimowa iż
to iest Jmć Dobrodzieia Ktury nie regulującym się by Naymnią domnie
Reposuit iż Jchmć Dobrodzieia P. P. Podpisałasię do tego Obligu Mo:
wit wprawdzie z Jmć Dobrodzieiem Ojcem Moim Ktury za Instancyą
Jm. P. Bratanicznego Chorążego koronnego, Dellarował Ustpoiić
y Odac z Towarow Ktore sprzedane będą we Gdanskiu przez
Jmpana Chorążego koronnego Ktury od Jmć Dobrodzieia wdzięcz
ności należących Jm. Pani Aldinej Podlaskiej Matki swoiej Zacho
wawszy kondycyą Jeśliby co z Remanencyi zostało; Obiecuie dum
kazmie pod pracą Bóg Nowo bożą Starą z Domu Podwo
rzec gdzie summa pewna będzie na kupienie Siedliska Polnego,
Wyiechałem z Popasu Nocowałem we Wsi Iwankach.
27. Wyiechałem z Iwanek Stanąłem we Bochach u JW PP Podskarbs
nadworney Litt. Samym Wieczorem, Nie znalazłem Jesperie
JW Ady Podlaskiego
28. Przyiechał JP Ada Podlaski do Jm. P. Podskarbiego z Rana dzień
Ceremonialiter Zabawiliśmyśię we Karty. Daiąc Dobranoc
Jchmć Dobrodzieiom Postanowiło JW. Ada Podlaskiemu porozu
mowałem że Ubyt nie preferencyą Mojey Osoby nadmyślą
względem Siedliska Polnego Starać się będę abym Memorial
tej w dalszych respektach Rycerskich, Wzaiemnie JW Ada Pod
laski Complement uczynił y dalszy Wszelką konferencyą do
Jutrzeyszego dnia
29 konferował JW Ada Podlaski z Nami w przytomności JP Podskarbs
nadwornego Litt. do Nowości iż rozny Świat Konferencyi
Ktorzy

Dabeo Cullezia Sumę dawali, ale Niekiedy ich proporcyi
Słuchać, tyżęc abybali pilna Starania z pomienia Niedzielskiego Xięcia
iąc oraz iż się mnie dostanie iakio Synowcowi przypisuięc wiele
Oekonomia y gdyby possibilitas była, pewnieby bez żadney Offerencyi
wstąpił in personam mean tego Balansu, ale że zbyt Interessa
ma powarunowane ponieważ różnym Panom y znacznie dłużny pozostaią
gad Zołdzy ustawicznych Publicy y przeiaszczek do Saxonij które Niedz
Spey pocieszaio, Zaczym Xiędza Oboybarzenie Ubraczać iż Spodziaiąc
mieć osobie niemoże tyle dochodzić Zaczym zbymić oswiadczyć
musi iż admodiacyat Tysięcy tego Państwa Niezbędnie, Potrz
bowatem Wm Panie Dobrodzieiowi Wzaiemnie zatęstasłę Spyta
służ upewniaiąc iż Wiembardzo dobrze otak to Spamiętym Animu
szu swe Dobrą że pewnieby Imieniowi Swemu Niepozdawał
gdyby niebył ambarasowany Długami, Jakoż gotowem Mozytko na
wzbaz czynić, Jeno że Summa zbyt Wielka Jammie; ale przychodzą
cemu do Nowe Zadice do Fortuny, Jednak ztąd oswiadczył Sen
rezolucyą iż Siedm Niesiąc Tysięcy Currenth Monetę rezeduie
dać, Upraszaiąc przytym Imć Dobr. opolarzanie Consensu ad
Cedendum Stanstwa Polnego, ktory do bywszy z Kieszeni prozen
towad, po Przeczytaniu tego Reposu Imć Dobr. Vi ten Consens
Całe mi Według Prawa naszego, albowiem Siedm lat temu iak
by praciony służyć zas niemoże z odzieniem według Praw naszych
iak do trzech lat, po Niedzielą zas Correlatura Junii w Roku P
szym 1727. Za Nieważne chcę mieć takowe zdzienie Consen
sensa abym tamtą post Figermiał Expirowane; Odpowiedział
Xiędza Podstoli iż otym Prawie całe Niewiedziałł, ażeby miała
iaka Wrość "Kudności" całe Nierozumiał przydaiąc iż mu nikt
tego Nieodbierze comu raz Kudował, Reposu iż Nieznem Jeże
li natalii Consens rezelwować się będę mogł abym dał
Summę tak znaczną, Reposu Xiędza iż się Wm Pan Niezrobuy sam
Diabeł Mnie y Wm Panu Nieuydze, Odpowiedział em Zeuszelka
obserwancyą że pewnieysza rzecz kto z Panem y Sąsiadem się
zgadza po Ktorey Konferencyi rozeszliśmy się. Jakoż tego dnia
nicesmy otym niemowili, po obiedzie Zabawiaiąc się
wkarty aż do Wieczora

Pstyłt do Jmci Pana Miuty u myśbny ztą deman cyą
iż ią gotowe pnde y za regpoiżycyą Mio gotow kerdego czas
dać pomienioną dwadzieścia Tyśięcy.

Tegoż pstystat Pl Woda Podlaski do Miedzno Jmci Pana Podskarbiego
nad: WXL. aczkolwiek adrationem tego kontraktu dat z dnia
Tysiący Talerow Lityck Deklaruiąc Inny komens podpisać
u a mią osobą w Drezni. Reposui iż toby było przeko Bawu
Albowiem zagranicą krol Jmć zadnych komensow anitez
pstyuileiow podpisać może tym bardziey Minister Żaden nie
Dwazy się Reiżkstować, co zas do Summy ta nie ciesz
mia ale u wielkich Ludzi przyczyna tkwiąca znaczne y
nie bespieczne circum Skrypcye pedawaden Wazna czyn
ży termina Kratkie cum periculo fortuny Umiiaiąc Pro
cederow Prawnych y Wexy powracaiąc Musze kardemu da
dać, Supliką wdzięczną Obwarowanie iż takie poważną Jn
stancyą rezolwować się nie mogę Upewniaiąc Jednak
iż iake prędko Jmć Pan Dobrodziey komens cum omnibus Sollem
podpisze, na tenczas y samą Supliką Wyliczę z ktorą
rezolucyą poszedł Jp Podskarbi do Jp Woy Podlaskiego
gdzie Ja wkilka godzin poszedszy to samo przed Jmcią Panem
Woy Remonstrowałem z czego był nadzwyczaiem kontent
Zabrał się iż tyle kredytu u mnie nie ma, Reposui iż
Wszelkie rzeczy pewnie Jmci Dobrodziesto w Mieyscu prosz
Jeno rzeczą samą w całe wdawać nie mogę bo iakiey prawa
dziat iż to nie iest Moia własna, Widząc to Pl Woda Podla
skow ad komens ley prawie rzekł prokuratoryą daymi Jp
Janowi, nie zadnie nie Bytkia samą gotową, Co Ketnie Deklaro
wałem uczynić, Ten dzień z Rana na Obiad y go
mi kazał. Jegoż Wicerorem Pisarz Pl Woda Podlaski z Pochwa
łą do Wysokiego. Za czas tegoż Dnia nowowałem Jenerał
z Jmcią Podskarbiego Nadwornego Lit: w Porchawie

# December 291

1ma Po konferencyi w rożnych Interessach z JmP. Podskarbim Wyiechałem z Boćkow ktorego Dnia indycye z wyklętey Choroby moiey pokazały się. Nocowałem w Karczmie Płonskowskiey

2da. Wyiechałem z karczmy Płonskowskiey Popasywałem w Stanisławowskiey Karczmie Nocowałem w Iałowce

3ta Popasywałem We Mścibowie, Nocowałem w Piotuchowie

4ta. Wyiechałem z Piotuchowa Nocowałem w Zelwie

5ta. Z Zelwy Na noc do Dereczyna.

6ta. Expedyowałem na Poczty do rożnych

7ma Przybył Umyslny z Rosi od JP Podskarbi: nadwor. W XL. z Inserowanym Listem od JP Wdy Podlaskiego w ktorym obliguię abym przysłano Copiio Listu do Krola Imsci Przepisał swoią ręką Dziękuiąc Kro: Imci iż pozwolił zbydz Pisarstwo JmPanu Wdzie Podlaskiemu Na Moią osobę y że pewne kondycye opowie Usnie K. Imci JmPan Wda ktorem akceptował. Nie zdało mi się pisać tego Listu puściłem to wszytko w przewłokę

8va. Strawiliśmy Dzień na Nabożeństwie Dzień Niepokalanego Poczęcia Na Swiętszey Matki

9na. Przybyli Listy z Poczty od Toskaniego y Zelmana

10ma Nic się nie stało Osobliwego

11ma Przyiechał Imć Dobrodziey Ociec Moy Iadąc z Ianowa na Rus

12. Cały dzień się bawił Widząc Mnie Chorego.

13. Kontynuował podruże swoią na Lubecz z tamtąd na Rus

14 Nic się nie stało

15. Przyiechał Sługa JP. Dunina Reffer. Kor. upominaiąc się od tey S: P. Jeyn Dobrod. Matki moiey to iest Summy Trzy tysiące Talbi ktorym osobliwą moią assekuracyą obligowałem się zapłacić

292 Tegoż Xiądz Bonifrater z Nowogrudka upominaiąc się o Prowizyą. Derlatowo

Q 16 Przyiechał Imć Pan Mirski Łysiad Dóbr koronnych Oktawian Helana Mirskiego.

Tegoż Wypłaciłem Imć X Michałowskiemu Bonifratrowi wyż mienionemu Złotych 230. który dał Kwitacyą Roczną na Złotych 60 po Kalkulowaniu się z pobranych pieniędzy wzmienionemi czasami, atak do Brzeźnicy Roku 1729. de Plano uspokoiem ktorym zawsze exacte od Combinacyi płaciłem y Płacę Prowizyą. Nie niema co by zaległo Jako testantur Jestly w Archivo

Q 17. Przyiechał JW. Stol. Zdzitowski z Wizytą rano z Borek.

Q 18 Przyszedł List od Imć Pana Wolana ktory oświadcza się iż chce być w mnie jeżeli iest Interes, Odpisałem iż mniey potrzebna bytność ponieważ niemam rezolucyi od Pana Marszałka WXMci

Q 19 Imć Pan Starosta z Dzitowskich był Wesoł napiliśię dużo

Q 20. Przyiechał Imć Kasztelan Mińskii Oiciec nasz którego dnia takoż była ochota niemała, z ktą Imć Pan Stol Zdzitowski napiwszyśię dużo Popołudniu odiechał do Konina

Q 21. Wystał Imć Pan Starosta Bobruyskii Tramera Cyrulika życzęc abym zdrowia mego konfidował onemu zalecaiąc iż bardzo dobry y Experiencyi wielkiey człowiek

Q 22. Wystałem Józepha Dydymskiego Winniczego po bitno do Kosi Darowane od Imć Pana Dzierżawcy Nadwarckiego WXMci

Tegoż Pisał do mnie Imć Pan Dombskii Pisarz Ujazdzkii upraszaiąc o Exolacyą Swoiey Ruszy

Tegoż Odiechał Cyrulik Imć Pana Starosty Bobruyskiego ktoremu niechciałem konfidować zdrowia swego

Q 23 Odpisałem do JW Dymbskiego iż prędce dla Imć Pana Dawno u mnie leżą ale rzecz niemoże do Rekat prezencyi Jego wtym niemoia Wina Jezeliby zaś iakie gwałtowne interesa Obywatelskie, tedy admonuie JW Starościego Pisarza Koninskiego wyższe nakazuiąc aby przystał Zapisy y Kwitacyą Dziecinney od Żony Prawnie sporządzoney przybyłym Appelacyą iż przemienioną Kwitacyą na przyszłey Radzieckiey Wileńskiey

Tegoż

93.

§24 Tegoż Powrocił Brzech z Rosi przywiozł Berektkina od Imć P. Podstarz. nadwornego W.X.L.to

§25. Pierwszy dzień świąt Bożego Narodzenia z Sedz na Nabrzemstwie

§26 Nic sięcne stało osobliwego

§27. Odestałem Panu Posłaniem zakomunik. Na Zony mieysc Czer Złotych 30. do Warszawy przez Pocztę

§28. Wyiechał Imć Worowicki upominaiąc się za Obligiem Moim którego był termin na Porze Narodzenie te Sumę pobyrzyć mnie na Sam Wyjeżdzaiąc zbadzenyi Mirskiey w Roku 1727.

§29. Przybył do mnie Pan Tarnkiewicz Ustany tentował abym mu z boku Czyta Złotych 30. Reponi iż Niemam Mlocenego y tego Roku nie będę przedawał.

Tegoż Dnia Exhal Imć Pan Worowicki ktoremu za Obligiem Moim Zapłaciłem Talerow bitych 165.

§30. Vprosił Imć Pana Kasztelana Mirskiego Dobrodzieia aby Dniechał do Imć Pana Jureiewiczowey Starościney Nowodworskiey Respektem Interesu mego to iest Obligu od Exmo Dobrodzieystwa Rodzicow moich dany gdzie przybywszy aby chciał vprzątać odnowienie onych Obligow y Innych Dokumentow ponieważ nigdy Exmo Dobrodzieie u J. P. Imć Pana Jureiewicza pindzy nie pozyczali. Zaczym Jezeli by niechciała Wmość tychto papierow albo ten vprzątnąć czas niedozwalał tedy tym upewnić Exmo że zaperzwac muszę do Trybunału, ktoryto Interess Złozyła do Imć Pana Wereiomskiego. Tegoż Imć Pan Kasztelan Mirski powrocił y vczynił mi relacyą iż do Imć Pana Wereiomskiego poradzić się chciała

Tegoż przyiechał Rachmo z Pod Stolnicki Lupicz oddał List od Imć Pana Bobrzyckiego ktory dokładaiąc bystrość swoią w Dereczynie u mnie powracaiąc z Rosi do Imć Podstar. Nad. W.X.to

Tegoż temuż Lupcowi Rachmie Zapłaciłem z Expressem Imć Pana Kasztelanica Mscisławskiego P. Woc. Incluma z Moim Dwatysiące sto Złot.

§31. Wyszły Listy wzne z Poczty y od Imć Pana Podstolic Bycza Dobrodzieia

Tegoż pisał Imć Pan Kasztelan Dobrodziey do Imć Wereiomskiego względem Interessu mego Obligu nadwyrzone Jako Imć Jureiczow danych wyż namienionych

Expedyt się Rola Ad Mandatum Exmo Dobrodzieia Dzy Bore zaczęc w dobrey zdrowiu 1729

Lubom dla choroby Cyrulicey Swoiey rekey nie pisał ale Sam dyktował y nic co by było fałszywego nie znayduie się Lub. Consciencia Jeżeli bym dus miał umierać chybaby w Jaki omyłka była—

294 Vale ktory kolwiek Sukcessorem moim
będziesz a na dusze moią pamiętay gdyż ci Bog
Błogosławić będzie y po swoiey śmierci spodzie
way wzaiemnie tey że Rekompensy od Suk
cessora swego te zas moie Posada codzienne
nie dla ciego Innego ieno dla Informaciey
w Interessach wszelkich tobie uwiadomienia
Jedny aby powtornie nie płacił Creditorom
drugim zas abys oddał nie puszczaiąc w prze
włokę y nie czyniąc duszy moiey ciężko
Vale Successu temporis rządź się dobrze
Bogobóynie Sprawiedliwie bez obciążenia
Poddaństwa nie rozpraszaiąc Marnie
fortune ktorą ci Bog dał o de mnie Chwałę Boską
promowuy Vbogim czyń dobrze A tak
y na tam tym y na tym Koronie otrzymasz
Czego ci całym sercem y z duszy życzę

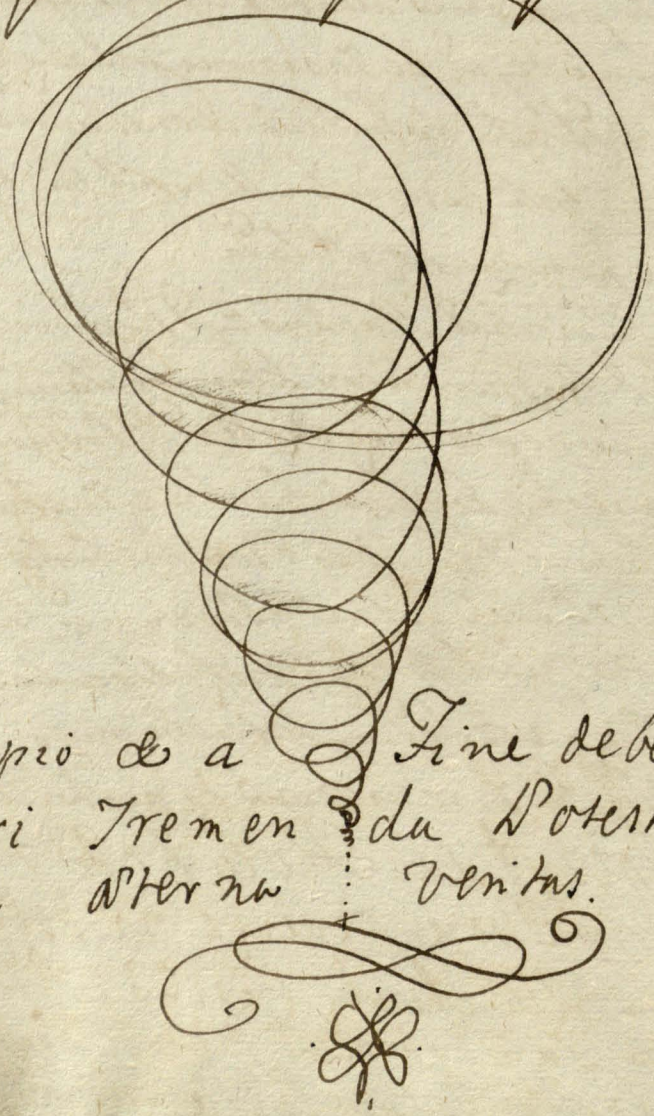

A Principio & a Fine debet Lau
dari Tremenda Potestas
& aeterna Veritas.

Że iest iescze w gorze dość Papie
ru białego ideo Rok 1729 w tey że xię
dze pisać przychodzi w gorze niech
ten nie porządek Wariacyi Iakiey Suk
cessorowi swego czasu nie przynosi gdyż
przypisywać by ad mundum siła nieba
czasu wolnego Ile mnie ustawicznie
zatrudnionemu

Zaczynam tedy Rok 1729
za Bożą pomocą Pagina
No. 71.
Ad Maiorem DEI Gloriam

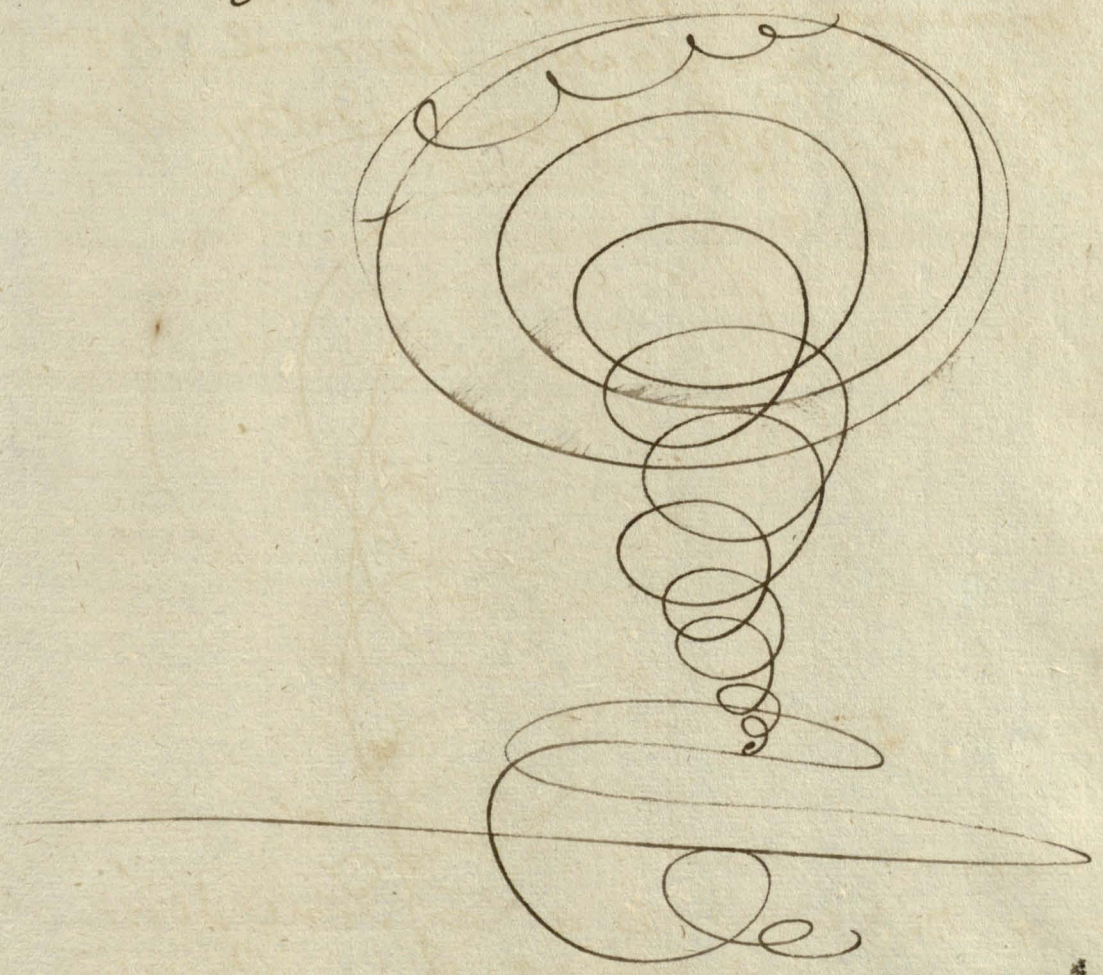

C + M + B +

317.

# DIARIUSZ

## Codzienny Interessow Prywatnych Jako tez publicznych od Roku 1722 go

## Januarius

1mâ Wydałem za mąż Jeymść Pannę Sawicką za Imści Pana Piotra Rościszewskiego Dut kownika JKMci. wesele było w Mereczu

2dâ. Przyszli listy że się JmX Jankowia Prowincjał Dominikański znayduie w Dereczynie który na ten czas powracał z Rzymu y czekał na moie przybycie do Zelwy.

4tâ Jeymść Pani Rościszewska wyiechała z Mereczu do siebie którą moie Panny odprowadzali

8uâ Wyiechałem z Mereczu do Zelwy (z Jeymścią moią)

13 Stanołem w Zelwie

15 Jechałem z Zelwy do Rozany do Imści Dbdza Oycamego.

17 Powróciłem nazad do Zelwy

19 Imść Dobrodziey był u mnie w Zelwie iadąc do Wołpy.

d. 20. Jmść Dobrodziey wyiechał z Zelwy do Wołpy
d. 22. Wyiechałem z Zelwy do Wołpy a
Jeymść w Zelwie się została.
d. 24 Powróciłem z Wołpy nazad do Zelwy
d. 25. Za Mediacią Przyiacielską stanęło
pomiarkowanie w Interessie wiederkafu
Ichmościów Xięży Bonifratelów nowo
grodzkich od których odebrałem quitacią
z podpisem Ręki przeora. kassuiąca wszy
stkie przeszłe prawne litigia pretensie
respektem nie dochodzącey prowizy
przez czas nie mały in vim pomiarko
wania za przeszłe wszystkie pretensie
y na Rok 1723 do dnia.
dałem assignacią do Arędy Zelwińskiey
która ma bydź na przewodną niedzielę wy
płacona R. 1722. na Summę fl. 1750.
d. 27. JmP. Florian Strawinski w Interessie
Jmści Pana Dąbskiego Pisarza Upickiego uczy
nił ze mną pomiarkowanie że ma czekać
do przyszłey przewodney niedzieli Summy
2000 Tall: bitych. którą przeiołem się wypła-
cić za J. P. Jmść Dobrodzieyke Matkę moią. która
ugoda stanęła in Virtute plenipotencij Jmści Pana
Dąbskiego daney Jmści Panu Strawinskiemu.
d. 29 Przyiechał Jmść do mnie powracaiąc z Wołpy
Jadąc do Rozany

d. 30 Przenocowawszy Jmść Dobrodziey odiechał do Rożany

d. 31 Uspakaiąc oblig S. P. Jeymsci Dobrodzieyki Ma-
ski moiey na Summe 400 Tall: bitych. dany Jmć Pa
Piotrowi Głuszyńskiemu połowę Summy wypła-
ciłem tym sposobem: dług Jmści Pa Głuszyńskiego
na B 100 Jmści Xędzu Plebanowi Zelwińskiemu
winny na moią obligiem przeiołem osobę y za-
stawa Jmść Pa Głuszyńskiemu od Jmć X. Plebana
oddana. Tak że drugie sto B. Dług tegoż Jmć Pa
Głuszyńskiego przy zastawie Jmści Panu
Olszyńskiemu winney za moim obligiem
uspokoiłem y zastaw oddana do rąk Jmć Pa Głuszyńskiego
a na 200 Tall: bitych. Swoy oblig dałem
Jmści Pa Piotrowi Głuszyńskiemu.

# Februarius.

d. 1mâ był u mnie w Zelwie Jmć Pan Scipion Mar-
szałek Lidzki który mi 2000 B obiecał
pożyczyć na okupno Maiętności Dereczyna.

d. 3tiâ Wyiechałem z Zelwy do Mińska. a Jeymść została
na Rezydencyi w Zelwie

d. 7mâ Stanołem w Mińsku gdzie zostałem Jmść
Dobrodzieia w Mińsku który dniem przede mną
przyiechał.

d. 10mâ Wysłałem Pa Szella do Dąbrowny dla
towarow wyprowadzenia do przystani.

d. 11mâ Przyiechał Jmść Pan Marszałek Wielki
Litewski do Mińska. którego mi potykał o mile.

d. eiusdem pożyczyłem Sto Talerow u Jmść Pa
Szpilewskiego który Soło mercz trzyma.

d. 20 Wysłałem z Minska Mathysa do Zelwy do Jeymści.

d. 22 Pożyczyłem u Jmści Dra Odachowskiego Tł. 100.

u Dra Jozefowicza Starosty Brzeskiego Talerow bitych 50. oddałem we grze Tł. 12.

u Jmści Dra Nagurskiego Czer. Złł. 60.

d. 23 Wyjechał z Jmść Dobrudziey Ociec z Minska do Bychowow.

## Martius.

d. 3tia Wyjechał Jmść Marszałek Wielki Litewski z Minska do Dąbrowny

d. 5ta Wyjechałem z Minska do Dąbrowny

d. 8ma Stanął Jmść Mars: Litewski w Dąbrownie

d. 9na Stanąłem w Dąbrownie.

d. 11ma Stanął Jmść Dobrudziey w Bychowie

d. 12ma Posłałem przez Dr Szella do Litwy na okupno Dereczyna. Tł. 4500.

ciusdem Jmść Mars: dałem Tł. 300. na drogę do Moskwy Jmść Panu Wankowiczowi

d. 13. Przyjechał Ziemianin z Zelwy z Expedicią od Mszey Jeymści

d. 17. Expediowałem Ziemianina Zelwinskiego na zad do Zelwy.

d. 18. w kontrakt trzyletni o Dąbrowne z Jmścią Panem Marszałkiem Wielkim Litewskim wchodzić zaczołem

d. 19 Przyjechał Jmść Lindorf S. M. do Dąbrowny.

d. 22. Jmść Stolnik Litewski Ociec mey stanął w Dąbrownie. którego spotkałem za Miastem.

d. 23. Przez Jmść Zubowskiego Jmści Panu Marszałkowi dałem Tł. 100.

d. 28. Wypłaciłem Jmści Panu Lindorfowi za assignacią Jmść Pana Marszałka Litewskiego 2613 - ½ Tall: bitych z tey summy gotowych dałem Tł. 1000 ½. a Reszte Tall: bitych 1600 zostałem Winien

ktora Summe B. 300. d. 19 Aprilis odesłać deklarowałem. a 1300. na S. Jan mam wypłacić na ktora Summe datem oblig. tegoż dnia oddał JmP. Lindorf obligi zapisy y wszystkie procedera prawne do rąk moich quitacią zaś od tegoż Jmści. JmP. Marszałek odebrał do siebie. W tey że assignacyi Jmści Pana Marszałka Lit. wyraża się Summa A. 26629 y g. 21. o de mnie wziętych y propersolu to przyjętych na przyszłą kontrahencią Dąbrowieńską.

d. 30 Stanęła kalkulacia tenuty Rogowey Dąbrowieńskiey od R. 1721 do R. 1722. do dnia S. Jerzego. z JW JmPanem Mar: Litewskim w ktorey przyjęte y dawnieysze pretensie moie do Jmści Jako to Eliberowanych w Królewcu Mobilium y długu 500 B. przed Paryską drogą moderaminu pięki Ect. zostało mi winno od Jmści Pana Marszałka excepto wyżey wyrażoney Summy Jmści Pana Lindorfowi wypłaconey A. Ruskiey Monety 26629 y g 21.

d. 31 za assignacią Jmści Pana Marszałka Lit. wypłaciłem Item. Jmści Panu Machnowiczowi Podczaszemu Mińskiemu B 500 y Złotych Ruskiey Czerwoney 500 ktorey Summy quitacią na tey że assignacyi dał Interciże o kontrahencią Hrabstwa Dąbrowieńskiego JW Jmści Panu Szreyterowi Kasztelanowi Inflantskiemu daną uwcił y osobliwą quitacią dał Jmści Panu Marszałkowi.

# Aprilis.

2dâ Aprilis z JW Jmcią Dobrodzieiem Oycem moim w kontrakt trzyletni o Dąbrowne wchodzić zacze lismy.

ię 7mâ wespoł z Jmcią Dobrodzieiem byłem u JmPa Larskiego S. Z. O. gdzie mi ze gry pożyczo nych pieniędzy został winien Czer: Zło: 128. z tych miał wypłacić długu mego pożyczo nego JmPu Ewstachiemu Galimskiemu Czer: Złotych 25. a resztę miał oddać. tam że JmPa Okolski Podkomorzyc został mi winien Czer: Złotych 50.

ię 9na et 10mâ konferencie z JmPanem Staro stą Brzeskim y JmPa Buyńskim o kontra kencie Dąbrowienskie y Bychowskie były.

ię 11. Zachorowałem na nogi.

Tegoż za wolą Jmci Dobrodzieia dałem assignacią do Jeymści aby wypłaciła B. 1000. do rąk Jmci Pa Wolka in vim kontraktu przeszłego Dąbrowienskiego na B. zaś drugą dałem assignacią ażeby z Solnych pi nędzy wypłacił P. Szell: B. 200 co in summa czyni B. 1200.

ię 12. Zakończyłem kontrakt trzyletni z Jmcią Dobrodzieiem o Dąbrowne. Części Jmci y kalkulacyi z ktorey został mi winien Jmci Dobrodzieiowi po Ra chunku Roczney przeszłey possesiey Na te razmeyszą trzyletnią tenutę Złotych 80240. Ruskiey monety z ktorey kalkulacyi należy o de mnie podług Jmci ręką posanego Ra chunku Ruskiey Monety Złotych 69760. Inklu

dwiąc prowizią mnie od Summy ktorasię pokaże z podania
za lat trzy należącą co ma bydź w Wilnie przy
Rachunku za pokazaniem podania Kommissarskiego
mnie z tey że remanencyi potrącono.

Po tey że kalkulacyi podpisaney wydał assygnacią JmćPanu
Dobrodzieiowi Piszczuli na Złotych 600 y JmćPanu
Panu Sławskiemu tak że na Złotych Ruskiey
Czerwoney 600.

Tegoż dnia podpisawszy JmćPanu Dobrodzieiowi prawo trzy letnie
od R. 1722. dnia S. Jerzego do R. 1725
z listem na przyznanie y Intromissią
na część Swoią Hrabstwa Dąbrowieńskiego
odiechał do Bychowa Zostawiwszy JmćPana
Mikołaia Brzezińskiego podczaszego Sło-
nimskiego dla podania

d. 14. do Wilna Ziemianina wyprawiłem na począ-
tek Trybunału z listami do Rożnych Jchmościów
gdzie na list mey do JmćPana Nagurskiego
Podstarościego Zmuydzkiego pisany względem
Interessy dotrzymania Summy 5000 Tall:
nie odebrałem responsu Jeno attestacią Zie-
mianinowi daną od onego.

d. 16. Wysłałem Bożarzyna do Zelwy do Jeymści
w Interessach Derechyńskich y żeby JmćPan
Zyczewski do Wilna na początek sam spieszył
y wziął z sobą 1000 Tall: bitych dla Jeno
Xięży Jezuitów S. Kazimierskich.

d. 19 JmćPan Piotrowski Agent Jechał do Wilna
przez którego do Jchm X Jezuitów pisałem
upewniaiąc o że Summę przez Posłanego
od Jeymści mojey Rs 1000 w pręcie odbiera

d. 25. Exekucia dla podymnego od Czerei przyszła do Dąbrowny.

d. 28. Wyprawiliśmy z pinędzmi do Mohilewa do Imci Pana Klatta kapitana z Części Imci Pana Marszałka 165 — y 3. Czwierti a z Części Imci Dobdzia. monety Constytucyjney złotych 1006. przez Pana Horoszke Namiesnika. Tegoż konsolacyi kapralowi żeby czekał bez Exekucyi do powrotu z ordynansem dano z obuch części 48. Tymf.

d. 29 odiechał Imci Pan Gieszter Ekonom Imci Pana Marszałka y oblig mey nie winny z sobą zawiozł na Summe Tymf. 184 29. który tu w Dąbrowni Stanął 3 Aprilis. Tegoż przyiechał Imci Pan Mikosza w Interessie Romanowskim od Jegomości Pana Chorążego Witepskiego u którego Ja byłem w Dziktowiczach Zwizitą dnia 19 Marca y nazajutrz odiechałem u którego Imci wziołem na oblig B. 1000 z terminem oddania na S. Michał. przy którey bytności mojey pierwszey darował mi Dwor z Szpichlerzami na Zuliszkach kupiony u Imci Pana Gudakowskiego y prawo mi dać y przyznać za przybyciem swoim do Wilna deklarował.

d. 30 Po konferencyi Imci Pana Mikosza z Imci Panem Marszałkiem czynił Relacyą że bez awantażu swego protekcyi dawać nie deklarował y pretendował Instantaneam possessionem Romanowa. a Summe żebym Ja na siebie przeiął na Dąbrowieński kontrakt

Ima Przyiudten do zdrowia perfekcyy y bytem w kwartale
Jego" gwatermistr od Regimentu gwardyi do tamtey Exekucyi
Khra Jesus nie wyszła z ludźmi Stanow Dgbrowsk
o ten ze podatek podymnego. krewnu zeby Exekucyi nie był
z dachu ugsci dano Tynfow 10.
Jego Dostojność Woiewoda z Wilna z respektem
od Pewnych Przyiaciol y od Jeymci ale z Celu
pisany.
Ig Odebrałem list z pocztą od Kochlewskiey od
Jeymci Mcey z od p. Berlicza kuca z Bychowa
upytuiący na mię Jasnie Imci ze mu fatwark che
delone y inne mu za mysla przysłac Cymci.
Jego Imci Ks. Antonowicz Starosta Bobruiski
był u mnie od Jmci Pc Chamiatka Ltto z Punktem
mi ktorem mi chcy konferował względem do dania
Summy na kontrakt Dgbrowienski tego ordynansu
Przyszli do kupmana y Wachmistrze od Pc Klatta Kapitana
Ley Regimentu Dragońskiego aby nie ustępowali bez oddania
Zupełnie rospisanego Szelżnego y reszty podymnego do skarbu
List od Jmci Pc odebrałem tego" z Bychowa tego po
wrocił Szafarz z Horek nie dostał bydła bo chude y zbyt
drogie bowiem nizeli w Dgbrowienie. na Expensa zostało mu
nieco złotych mowo siedym Dzieśiąt.
ko Harrem Dgbrowienskiem nic nie wiano dopłacitem
Reszty złotych siedym dziesiąt dałem assignacyą do Pc Burgo
skiego na tego" Regestrze podanym. nie ktore zaten zostawione na expensa
Tego pisał do mnie Ł Zarski Sędzia Cielmski o strate
pewn Ermytnego z Horek upraszaiąc o wydanie Chłopa na
Imię Sasnyka Ktory przy ahabubie Pisanie Ctia Dr w
Wtorek Dgbrowienskiey Jakii Pych mego odpisałem ale nie wydałem
Ig Ztia Byt wachmistr donosząc ze ustępować nie może bez odebrania Cyrw=
wego Szelżnego y Reszty podymnego gdyż takie ordynans odebrał od Je
pitana Swego Pc Klatta.
Jego" Przyszły Gubernator Szkłowski do Dgbrowy.
odebrałem List od Xcia Sołeckowicza Inferencyey 18 o Charakterze Ty
bunalskim y o Jenerał Trybunału Orlowieńskich.
eiusdem Statutem do Pc Dbrowskiego Pc Burgowskiego pisanie posłałem do
tego Dnia 21 Pan Wiszniewski Gubernator Szkłowski do Dgbrowy
Jego Ryszałem List do Pc Niewiary przez o Rewizyi rozpoczętej Panow Ste

326. ℔ 5 Aprilis P. Kalk:

℔ 15 Mart ℔ 16 Aprilis

℔ 4ta Przyszły razem trzykroć od P. Kalkstejna z Królewca datowane

Pp. Appellacyj do Trybunału Pruskich. iterum Succumbentes 1500 fl. ut. ostatnia Sprawa Sukcessem Farabendow w lasey Farzheidzi kupcowi Królewieckiemu drewizny ze sprawa w Summo Collegium przegrana dla tego musiano appellowac do Berlina tuteyze Electorey przydane było o brak granadierow wyprawa P. Kalkstein aby kwitowi w przenosie przytaczy a Summe tey Lechat tam że. Ten że w drugiey Sprawie Kistera wyraza ze mu Sąd prywatne naznaczyl ale ze na tych dniach naznaczonych mi przysiąc zacząc appellowal P. Kalkstein Jako plenipotent do herbu Derfelden. P. Herring Dziś był zmieszany Jako Kawent gdyż by przysiąc musiał wraz zapłacić wszystkie Summe. Wczoray z Malcherey y od P. Fridrycha Saturgusa z Kilza miałem list tegoż datowany Jegoż P. Jan Reinhold Grube Doctor Jenii prosił abym pisał do mnie z królewca list Subdata 8. Martij 1774 że go herbuią na Ratuszu krzywa wskim wzgledem sławey daney na Summe 15 Złotych Pruskich 5 przez Oyca Jego Summy zwyż wyrazoney Leinichiego Lene data Elbingi który dał in casum by przegrała S.P. Matka moia sprawę potrzebuie listu od Dworu Jmci do Króla Pruskiego żeby ten Kadzel alias darowany Summe Generalowi Solmsowi kassował kto Jmć raz indzieg przetendnie przetendnie oraz aby testimonium było dane od Trybunału że nie P. Leinichi a nie P. Lukiesowie ani Jego przetendencie tey Summy od S. P. Matki mieli tym bawić ale Lukiesowie emit Stanie mieszkaiący wczy z tey Debet otrzymuie ze P. Leinichiem a Rotmanow Leiste wyższey Summe Jmci Debet płacić za Rzecz pretensye Matki mieli do niego Regulujące tiż. a Jeżeli by tego nie było wyprawiony ze P. Grube Aby mnego Pulice aby kazaly dać a Jego Eliberowac.

Jegoż P. Platt Kapitan pisał do mnie de 17 Aprilis daiąc fryzetu za Rzecz nie dostarczonego pudymnego od Toctymka do nie dziel trzech. upewniaiąc że Jabey całe cielce nie będzie tedy nam oraz przysłać aby za Cabotaia nie chciała. 2 Dębowy.

Jegoż P. Krueger pisał od P. Dzierzbickiego nie zostało w domu Jego Lechat do przystani dla towarow.

Jegoż P. Jan Konopka z Puszcz pisze do mnie ze Dokumenta nazano Kempferowi Chiarin Merkelowskim wzgledem Sprzedaży do Puszcz nabranej upewnia ze żadne pretendowanie się nie stanie tym bardziej w Ograniczeniu ponieważ zbiera za iest wyprawione przez Summe z Schwanenbeck.

ię 5ta Wyiechał P. Antoniewicz Starosta Bolnicki z Dą 32 ½
browny który konferował ze mną życząc abym wszedł w kon
trakencią Ekonomii Szawelskiey z Konflenicem Imsci
tegoż odebrałem list od Imsci Dobrodzieia obliguiący abym po
8. Maij Zięchał do Szktowa gdzie Imsc deklaruie być
Tadyc do Litwy z Brychowa.
ię 6ta Wypłaciłem Imsci Panu Slaskiemu za assignacią
Imsc Dobrodz. Złotych Sześć set na Ruską Gwarancią
tegoż odebrałem list od Imsci Pana Mikoszy który Exkuzuie
że podporę taką gdzie ludzie porozdawali pieniądze
nigdzie 2000 Zł. dostać nie może Jednak ma
upewnienie listowne od P. Leszczyńskiego Pana Dziemeskiego że w tym
tygodniu deklaruie mu wyliczyć Summę 1000
Zł. która iak prędko dojdzie co Instanti przybyć
ma y pożyczyć do terminu.
ię 7ma Był u mnie X Rektor Orszański z Akademi
kami którzy mieli Oracie do mnie dla
tegoż oddałem Assekuracią Imsci Pana Piotrowskiego
assistenta Trybunału W. W. X. L. na Zł. 400
Służącą JW Imsci Dobrodzieiowi Cypowi mieniu
którą Summę obligował się wypłacić w dzień
S. Anny w R. 1722 a to in vim Wieczki
w zastawę wziętey od Hrabstwa Dąbrowieckiego
wsi Czarkowczyzny. (do mnie by naymniey ten
Interes nie reguluie się.
Boiarzyn z Kobowczyzny na imię Maciey Czernaszewski który przybył 3ta Maij powrócił
nazad tegoż donosił mi że ma na żydzie Części Imsci Pana
Marszałka Zł. 200 prezentował mi oblig z podpisem
Szkolnika. przez tegoż pisałem do P. Sznelli P. Bucyn
skiego zaś obligowałem do P. Michałowskiego pisał
który trzyma kniazycze czy nie pożyczył by mi kilku
Tysięcy Talerów bitych.
Pisałem list do Imsci Pana Lasickiego Sędziego Ziemi Orszan
za Rozkazem Imsci Pana Marszałka upraszaiąc aby nie bronił kop.
10 drzewa z puszczy Hanackiey y 9 Balek po 9 Sążni do Czerwona
odnie Imsci Marszałek zamyśla kaucyą postawić.

328.

Ex Literis Regiis Varsaviensibus 28. Aprilis 1722.

Ex Gratia

Powrocił z Zelwy Woiarzyn z Expedicyą do Mirzy Zony y Innemi Expedicyami od Jmci Pana Hetmana Lit. Kazanego ktory wyrazaiąc Listem Swoim ze dał 2000 B
debla ruskie y mizy pumionu Jest ze Zono B ma Jego wgrass ze
o wsumnek Jeneralski tey Summy Jmci X. Sleban Zelwinski pisze zebyt
w Suberwizias pod Summe z Pellen y ze Debet te pisze ze
y przysiąt do Zelwy do roku ze Ob. Bonifraterow Nowogrodzkich wy
płacono 1750 Złotych. Na dzien ze gnisc sie debet zaplacic
Przi o prozbie Synowi Oyca Cyrewskiego Brzeskiego Abinskiego
pumiony Jest Jego Jakis exhib. Stell pisze ze Jmci Pan Jego
stars naprawiona ktora naprawa kosztuie Zł. 200 drugi zas pisze
pisze ze spusit z Lubcza y te taprawe ma sie 19 Aprilis de Clamen
Cerky ze Cmentarza rzeczy sie na tym wygodnie. dozorcow ze Zono B.
na wyrobienie pizki wiot y na inne Expensa z Summy Jmci Pana Sa-
piona a to ze Sek zbyt tak prędko nie mogł pisze ze Zarzno kilka
Sek na tey milcie przyszło bo dwiesta Sak w Mertach aby adtoryt
se pinigdze wzięte z kapitalney Summy pniedzwiey Sek. donasa ze
wstrzymat sie z Exekucią Summy Jmci Pana Nie mogł wot
pisz Jmci mu. ostrzega cny ze fama Cwirit Jako by Debet miał
wypaść w Lemmers Collegium abym wypisał Jmci Dobrey
Memory Zono dico dwadzieścia Tynfy Zarkeidnie za ze
wolie nabyty ed Feyrebenders donosi ze trzy listy do Pa
Adolpha Salmgusa pisał do kanclerza na zaden respons
nie ma y ze pokoi Jmci Xiędza pisał do Brata ego ktory
sie znayduie w Rzimie. Jmci X. Zyrewski pisał ze wczesnie ma se
Hermanum skupna Derezyna przybyć do Lemmer nieby do Zelwy
a iż termino według Assignacyi denego Bryiacielo Jmci X. kanonik Smolenski
Jmci X. Pleban Zelwinski Jmci X. Pretwicki byli w Derezynie u Jmci Pana
Edziatnicza ktory Certowali aby medietatem Summy a parte
Lemmer Dobrodzieiskie Mistki nieby sprzyt medietatem Summy przez
Zarar gdyby miawzy chcieli sczyć ale Jmci Edziatnicz nie chciał przy
iąć po Rezolucyi uniley manifestowaliśmy in scriptis a za tym Jechał
Jmci Cyrewski z Jmci Cudnowskim do Prahy Jemiata Cmentarskiego gdzie
w Cancellary pierwszy prezentowali Summe et instanter iurei wyc
li prezentacyi et acti? sine renuncie et instanter aduersa parti.
zanym Zyrzy w Trybunale kadencyi Wileńskiey przeciwko opisu gdzie
postępowanie dla dyspinowania nie tylko tey Jednej sprawy ale y innych debitorii
ze przez zaz odkładą do przybycia mego zyrzy exaz abym się spieszył gdyż
Interesta wszystkie w rzeczy się będą mnożyć. dowiedz się sprawy z Rzeczne dey
zaskarżone w Skinskim do tyd Rewizyi Xięży w Skinskim Trybunalskim Grodzkich
Jmci Dobrodziei Jmci Xięży Zakonnikow Jeżeli czy w co z nieznienia
Salw potrzebne nie znayde. ktory po uczynieniu Rewizyi na Dworze Trybu
nalskim w Skinskim na mię oczekiwac Donosi ze Albert Remisziny wyiechał z Rzeczą
pospolitą wespot z prezesem odprawić oraz dla wpisu per manum pana Chodkowskiego
do Jmci Xiędza Edziatnicza obligacyi aby na sprzyiał Jako nay pierwszy mogł być
wpisany Na Ruskie sprawy Kurcz spodziewa się Delatami czy oraz aby się Jegomość
z Skinskiego do Strawieńskiego dla kunferencyi w Rzeczy Litewskich z Prezesem
mitatem Wilno

Jegz Jmść X. Mikołay Brzyński y Jmść X. Haski dechali do Szkoły
za Rochaem Jmść Dobrzyń wrocz przybyli.

Ig 9nâ. wyiechał X. Rektor z Studentami na rad z Dąbrowy do Orzy.
tego dnia nieiey zadnych Interessow nie było.

Ig 10mâ. Nie tey nie stało anitey Interessow zadnych było.

Ig sama doszedł mię list od Jmć Burzyńskiego ago
ta mego który donosi że in primendijs Fryburskich
Jest w Jeden Wpisow Jest w Jeden Jmć Stemana Wexyłka
2 Jmść Pan Dombskiego 3 Jmć Dąbrowskiego Duchowney
4 Jmść Pan Machnicza 5 Jmść Pan Wołodkowicz Jmć Pan
Kanclerz z Xięży honorem Lew Regulerowych. donosi że
nie które sprawy zostaią w ostatnim stopniu y że
niektórych ig kondemnacy. a nie wyraza w Jakich
Radi abym przyiechał do Berlina donosi oraz że
Jmć Edukatorowie zamiast przestania o mię wdanie
pisemy z tego termin mi damy przez obwieszenie że
pytanie ze szkodnie przez Komisarzy. dane wiednie
braz" ze Strony Jmść Pana Kasztelana Lubomirskiego
pisma y kollegy Jmść z Protestantami Dzienni
Lidkiego w którey staneła decizia z zaznaczeniem
do Juramentu Pana Cięzyckiego Jako nie zostałych
wat protestacyi Jako prawdy nie czynione. Zaden
Schreiben Jmć Pana Lędzkiego do Juramentu nie uznano.
Donosi ze Jmć Pan Zabłocki Starosta Kurlandzki
y Jmć Pan Turtay Lędzia ziemski Trocki przez
ugode ig przyszłe do Juramentu. ten list
pisany z Wilna ig 1mâ. Maij 1722. ze
Jest podpisem z Dworu Jmć Pana Kollana Semenskiego
Ig 12ma Lechałem do Jmć Pana Starosty Kurlandz
kiego do Swatowstwo z Wizyty z Panem Starostą
wiele w tego dnia mieszkali Panowie.

Ig 13 Poszedł Jmć Pan Brzyński y Jmć Pan Bernacki
od Jmć Pana Ojca mego który był az w Berlinie
Pisał Jmć Pan Dobrzyński list do mnie 5 6 dala 12 Maij
Tyczący nie czynienia kontrakcyi drugiey Cześci z Jmć Pan
Starostą Litewskim gdyż donosza Jmć że Mu w tym

Kodak Color Control Patches
Blue Cyan Green Yellow Red Magenta White 3/Color Black
© Kodak, 2007 TM: Kodak

wielkie Reflexie pokoy mi przyszłe do przeciwka daige do uwa
gi nie w mey[sz]y profit rabi[e] wam aby w prawie dobrano było
Iz Jezeli by[m] nie dobrał tedy Salva calculatione mi wyrok
nsty[ś]nie z processy aż Salvo fallucia de plano w e wszystkim ich
nie Dymow nadzwyczaynie Jasew zabronienie na potwierdzen
Cessia Jmci pudany tych Jako mi dnelino aby to wszystko
należało do zabezpieczenia Jego y rely mi przywileie dane od
krzywdy od Jmci Pana Starosty dane ad Inscriptionem ze Cohor
mi[e]k ia czynie y postanowienie to Pan dla siebie powtarz
Jmci upewnia ze mi[ę] Dobrowne dostanie ale certis conditionibus
Pisze donosze ze Jmc Xiąże wczoray przysłał Jakow
bitycz tylko tych trzech przywiła z tey Summy w ręce Jakow
Jakow obligine dem aby na termine w Liście oddane były
w którey chwili przyszłe list do Jmci Pana aby za moią odpra
wą wrocz wyliczono. Z Resztą Referuie się na Jmci
Nichodzia Brzezińskiego. (Że listy wszystkie nie zostawione
Jegoż Mospiechat Boiarzy Lub datty zdachnąć nie zdarzy z Jakow
Mnego do Jakow do Scelle radzę aby wicinami nadkowno
nie Sredy ze powinien nie zmieszczą w nich Dziwo rodzaju
Życzenia wydrwić chcąc walnie o tobie chomo daią a nic
mi czyni ob Lenitatem Suam oznaymuie o Jmci Pa
Dobrodzieiu Interesie aby pamiętny był y respektu iego
Interes obligowy aby do ostatniego skutku prawnego nie przyszło
Jakow Testament pisze do mnie w postcie Dobrodzieiu ferowan
przeciwko mnie w kwietniu Commerc Collegij dotrzymuy go
w Pacowicach u Jmci Pana Jarenicza.
Jegoż Scholl. pisze oznaymuie o przegranej sprawie kwietniowey
w Commerc Collegium referuie się Oraz na list do Fryd
Ka Saurzysa z Wilna pisany który przetłumaczył
Plebana Zelwinskiego z nuimiejscy Jegrzych
dziwuie się do Mostow spieszyć dla dobadowania Unii z Cerk
oznaymuie oraz ze Unitus Jmci Pan z tymi dniami ma przy
z tym mu oświadcza ze nadkowno nie przyszedł
Unii w Dtych Daney sobie Informacyi od Fryderyka Saurzysa

Jn. X. Bleban Zelwinski Xżyże w y Jn. X. Lell to Jens
przydane ze Sr. Swiwun Jkhis otrzymat Delaret w Zierstwie
Brzmianski ut fama fert.

Ij 14 Jn. D. D. Lustrationie w Jest Jn. Schmidtunki Jesty gator Jn.
Jn. Gutowski Cesznik brzanski Jn. Stachurzej Sprawa
Bystrzycki Kwoy na wtorii y w miesie Dzierzone Resido
wali wsie kottow y Szyplowych domow zaznaczeni z kimi sy
ex occasione przetadowania Szopowego Prelejowego na drogach
dobrach crobli nie Jednak Ekonomij Chmielewskey która
w lustracia pewnie by nie byta powinne gdy by Jchmoc
D. D. Lustratorowi pomogli w Jest Jn. Stanisławiz Sz
wota Bobnicki y Jn. Kaminski Sędzic Zielwinski Brzanski
uczynili na komisij Relacia pisali oraz Regestr wszystkich
kottow y domow Szyplowych Całego powiatu brzanskiego
ale sieden chorobą się wymowiat drugi Jnne adiazencibus
medic a tak Comissia Jowitna Jakim wyrey wyprawit
naznaczyta powinna Lustracy

Ij 15. Wyprawiten Burgrzyna Meinwen zarad do Zelwy
z Expedicij do Jeymsi y do wszystkich z Rezolucy
Interesow wszych.
miedzy Jnnemi Interessami przewiden Leymsa wizy
z Mcrey Summy Talerow kich Zysiec na chugow
ogint. Jmer tegor postanca odpowieden Jpse
rente Sysowi Mi Boreyka Prezbitera Zelwinskiego

Ij 16. Kontrahowalismy z Jch D. Lustratorami odimi
Rucij Szopowego Deklaracige in Dyzbrevio
Tegor kyt Ekmnie Jch D. Komorzakch Litewsk rano kory
konferowat względem Dzierzawiz'kiey kontrahencyi wy
kmicy Jednak tine effectu wszedzy się.

Tegor odebrano list od Jch D. Zyerewskiego z Usznach
data 7. Maij w ktorym wyraza za Lo presentarij Summy
medietatis za Maijtnosc Deserun zadowat ze mi przyiot Jch D. Ed
towiz. donosza oraz ze Jch D. Gumin Regent Koronny chce się
wpisać ze mną ale czeka na mie przyiscie aby mogt Ex Commissarley
Wat Inquantu czas remota pozwoli chce chce kontynuowac
przewany termin y w tey wyprawie ze X. Sufragan Chias Cradi
ter wpisać się ze mną in Simpositu Judicio wsprawie S. D. Jch D.
Dziesiątego

Wyraza y to ze Jmć Pan Jędrzey Sanurges cta miał zaszłości
za winy z mere iakie w Grodnie Jakowyma innych kumotrch.
a w szczególności Exel postawy do pewnego Swego korrespondenta
Denasza y to ze Oth Xięza Jezuitow S. Kazimierskich
wypłacił Tysiąc Talerow bitych. ad rationem Summy
na Obligacyi zapisaney przez J. M. Pana Woyewodzica
Wileńskiego.

Oznaymuie ze Sprawa wpisana z Jmcią Dobrodzieiem Oycem
memu y Jmcią Panem Marszałkiem Litewskim
ale nie wotana Jestem względem spraw ordynaryinych
bo co sprawa to personalis.

Jego Mość od Zemy Smeńy odstąpiłem do Jmci Pana Michała
y Sam pisałem oznaymuiąc o wypędzeniu Swoim z Bia
łey Rusi do Litwy.

Jego z mowiłem na Rok Swiecia Swiętego obiecałem dać
Barwę y Złotych Sto Surgielta Litewskiej monety
y wiec osobliwie na Jego Jednego według proporcyi
który tak ze Stołowe należy mi y Szklarskiego gumie
Jemuz deklarowałem pod czas Roboty pomowienia
y Chłopca dać do Nauki Jak wezmie się za Ro
bote Litwie od tego dnia termin przypadaiący.
po Jest: od tey daty Rok się zacznie y będzie onemu
Jego kontraktowałem z Panem kowalem o przyjęcie
pomiędzy który odstoyć do kilku dni nie odmowił Jednak
y obiecuie tegoż dnia za Lubowiczami mieszkać Mist

dwie

Eod 17. Byłem u mnie Jchmci P. Kanclerzowney na obiedzie
y Jmci Gorcie osobliwie Jchmci P. Starościney Homelskiey
Jmci P. Marszałkowey dał assygnacyą na dwanaście kop drewna
do pisarni
tego dnia deklarowawszy Jmci Marszałek Litewski bydź u mnie
na obiedzie nie był exkuzuiąc się wzmiemi Interesami przy dzie
Jchmci P. P. Lustratorowie offerencyą odesłali w deklaracyi
od Jmci P. Marszałka Litewskiego. Na B. 300 medziasa
których należy płacić na części Jmci P. Rotmistrza Litewskiego
Jchmciów Oyca mego.
Jmć P. Marszałek Litewski obiecuie z Jchmcią P. Dray
mem skłonić się u mnie Lubo datem 5000 Złotych Jednak
expulsyi mi żadney nie czynił ale przy pożegnaniu zostawił.
Ekonomowi Cenie Panem Lubowickiemu aby się nie Jest
rebellował do niego Jmci

inches 1 2 3 4 5 6 7 8
cm 1 2 3 4 5 6 7 8 9 10 11 12 13 14 15 16 17 18 19
Kodak Color Control Patches
© Kodak, 2007 TM: Kodak
Blue Cyan Green Yellow Red Magenta White 3/Color Black

333.

334.

Jegr wniósł obligi od Dra Zuberowskiego na Tysiąc 900.
iż za nim kwity wniósł za siebie P. Lustrator do
terminu.

Jegr 21 datem apelowanie za siebie ze za wypłaceniem
900. Tysięcy na terminie od Jmci Pana Exekutorskiego opi-
sanym manowanie Jmci nareszcie obligi.

Jegr Brat Leśniewski wziął kwit datem na Sprawienie
habitu Jako dawnemu Studentowi Jmci na nauki.

Jegr datem assignacyi do Remanencyi chiarskich dóbr w Roku
1721. kortelnej wierney Dzierżawnicy z Czci Jmci Pana Pułnika
Byckiego na dwa Tysiące złotych Jeden Tysiąc za assignacyą
od Jmci Pana Obrońcy Byckiego wydane drugi zaś Tysiąc Lwy dane
za sprzątnienie aliàs poddanie Hrabstwa Dzierżawnickiego
na tryb Lenrodht Jako Commissarzowi.

Jegr datem assignacyi Organiste na 3 Tysiące złotych
do dóbr Remanencyi za assignacyą Jmci Pana Obrońcy wydany

Jegr Pisał do mnie Jmć Pan Warski upraszaiąc abym wy-
dał assignacyą na 12. kop drzewa do Starey Dzierżawnicy
pomiewaią z Horechiey tyle przywiózł drzewa dla postawienia
karczmy na Czci Jmci Pana Obrońcy Dzierżawnickiego. Jakoż
y nie omieszkał. wydałem assignacyą do Pana Burgrabiego
aby za nayprędszą Reparacyą Jmć Pana tamecznego drzewa
do tego zaraz odpisałem pokazuiąc że nie stanie.

Jegr wyiazdu mego w Religii wystawiony Rozny Ludziom co
winno było w miesiąc złotych pięć Lat trzydzieści dwa
mniey tego mi nikt nie oddał ani mnie.

Jegr rebater pachołku wszystkie Dzierżawnickie y poddane
w komendę Nowemu Dworzaninowi.

Jegr datem Panu Dworzaninowi złotych. 40 na Argentarzie co był
winien za wzięte fraszki na Krane.

Jegr przyszedł u Jmć Pana Jarmołowicz złotych 400 które
odebrał datem odbiór w Hołowczynie gdzie deklarował być do Rzk
Pokornego mego wyiazdu który mi oddał a Ja nie mogąc stanąć
na przytoczenie Ludziom Rozny wekslerze Dzierżawnickie

Jegr Dworu Raytarow datem złotych Cztery stracznych pieniędzy gdy
Pani na Exekucyą Zostaią.

Jegr Dawnieyszy mi P. Jarmołowicz dwie Skóry tonie wymówione a Ja
mu niedrogo oddawszy ten nie w Hołowczynie był ten niedrogo
pieniędzy przez Strelców tamecznych.

Jegr odebrałem list od Jmci Pana Instygatora z Lubawic
który na mnie z Jndersz Lwy y kollegow Exekutorskich
wielki był Talerow bitych Deklarowanych przez Jmć Pana

W 22 Wyiechałem z Dzbrowny do Stobwerzyna o godzinie siedmey
Jegr Stanąłem w Stobwerzynie przed wieczorem. skąd zaraz Słońca
Jegr Ludzie Dobrze wyprawiłem wodę do Jaktowa ze wszy
stkiemi Rzeczami z tamtąd naszemi 5. podwod. przyiechali nazaiutrz
W 23 Obiadałem we wsi Stobwerzynskiej ludzie wielki z ludźmi
mały w dwie wsi zabawę dla przyrzeczenia w Jutrzey porzą
mieszkaią z wiele Chłopow Jak ktory się bawić a osobliwie dla
zaręczenia Jak Starościney się spodoba. Byłem tam ze
w dzięy wsi Domin Kanon Kmia 7. Chłopow dano na ale
gruntow nie ma a bierze dobrych. wkazał mi Chłop za
mierzy ogrod ze czterech pomiarą pięć dni na tydzień
robić musz.
Jegr W. Kmiecik Duchowni: Czwartki przeiżdżaią Stob
werzyn byt u mnie we dwie.
Jegr P. Jermen Berlinkous przyiechał do mnie
Vmyślnie. a to dla wzięcia pieniędzy względem zacią
gnienia ode Jmci Dobrodzieia Brata nego
Jegr byli u mnie Chłopowie Stobwerzynscy. przy mnie
Jatrzia na kuchnie pułtorey
W 24. Przyiechał Daniela ktory przywiozł mi z Dzbrowny
Jmci Dobrodzieia Brata nego pieniędzy 300 Złotych
czerwonych zaś przez ręce Jmci Pana Jerzego Stremie
skiego Starostę Oświęcimskiego aby w Zelwie Jeymości Mci wypła
cita Kupcę niemcowi.
Jegr Odebrałem list od P. Zakrzewskiego ktory donosi ze do tych so
merzy a to ze go obligował P. Zyrowski aby Jak tylko
dla Inquirowania się Dokumentow zatrzymał się
Jakoż wypowiada ze nie dziwi dziwi tego chudi Kapy
P. Hetmanowi pilnuiący się P. Zyrowskiemu a matce swo
ich tych Abym przyiechał do Wilna na miejsce tego Jegr
upewnił P. Starchola w tey Kancellaryi a komorowi
o mnie A tak donosi ze te akta dopiero zgotowane
Które Jeżeli się znayda wypowiada ze wszystko wyiść ma
dla na przyiazd mey Inne nieszczęścia to Jest protestacyi
z Jchmciami mi dostał przez P. Chociaszewskiego do P. Sadowskiego

336 Cam zas Jesze w oniasche dla zalegzenia cyfpi opr
nis y ordinacij datszey mocy odbac odkazuie sie. ten list pisany
Lubdan 30. Cztrnia 1722
Jegz List od Jmci B. Chorazyna odebran Lubdan 22. Maij
przy dnevi ze zdeit Jchmi aby za Wiana dwie Cerfy Lisky
pisane odbat pisko do Jegz Jm P. Zelle. wprzystarni a Jeseli by
mie dostawato tedy Reszte. aby P. Jcho zaspokoit wkrotkim zdeit.
Jegz W. Oeiewt pisze zeskuszuia sie nie wierzmie ze
sej umawiat o termin Exekucij dwornasko. Jyngly pyp
tem gdyz Jmci pisat do niego ze go bedzie patrokat Jak mi
prozeby sale nie ch odpisuie. a ze nie gotow zaby Jesem
tych pinie dzy 12. Cyrfow zacz wedtug affektacij Jamegs
mie pospiesz Lie w Trzy Dzige Cyrfow zaplacz Jame or ac pisma
cey do Jegmci mocy. Druchuie zi Jhstanca bedzie Jasty
pe ko cyfia Jednak Cisby Jmci dla wiary pewna Jakby pisany
Jegz. P. Zelinski przyiechat do Mie z Brychow do Hotowczyna
Jegz Jerdziten do Wsi Wasilek nazwanych Cwarc mile od miasta
Chora Budowa Srodek Ludzi dobre sie mieszkaie na Cwarc mieste
Jegz Jerdziten do miasta patrzat Cerkwi drzewiancy. w Vniackiey
znalazten drzewo trwiby. Jegz P. Dubi: Chcemet nie wiedzat do Mobilowa
Jegz Byli z nme Pierna Szlachta miedzy ktorymi znacy Dwor
y P. Kunicki na obiedzie. Jegz nafarowiw dat Obiadek. P. Zo.
ij 25. Pisatem list do X. Bernardyna Dominikanskiego Ruskiey
prowincyj na Jmie Snieyphowskiego ktory sie znayduie w
Da dalsze nieraz sprawie mi od Hotowczyna aby
chciat zechat do mnie do Hotowczyna a to dla ufundowania
gruntownego fundacyj Hotowczyńskiey ktora przytaczona dopiro
ro za fisio do klasztoru Oktoberskiego przez X. Oficiar
skiego na ten czas Bernardyna
Jegz do kosciota Hotowczynskiego zjechaten sie z Snieznem z
Dalnowy za trzy Ottarze w Kest dwa nate a Jeden Mi ki
ambine. Chorbi dwa Dla Xijzy y Sprzedniczki dwie Chorych
Ruskiey chopcety Lesi set Cztery Miarki Zyta Miarka
Jezmienia prosec Stonizy y dziesij garcy wodki. ten kontrakt
stanot w klasztorze u Ob. Bernawenturey na ten czas Bernardyn
Jegz daten Cktopen Catey Wsi Wasilkowa na wytrebienie zaw:
sli sie do. gospinca. ktory powoliten na lat cztery
wolnosci bez zadney pretensyi y nay mniejszey platy od dworu
pokthym terminie wolno bedzie lub dale wnijz lub dzisz ten sie
sij zgodzic.

Jego ordynarius Cyrulika mego Lokana do Zgromnic S. Lemethunej
ktora zachorowała do Zołoczyna za uspokojeniem Całego
mieszego Cerconskiego.

Jego X. Kustosz Bernardyn Dąbrowiecki przyjechał do mnie do Stobo
wczyna po dekretowany Annuale za Rodzice Jcha Dobrodziejow
Jego ij. S. Ignacy Buczynski Administrator Hrabstwa Dąbrowickiego
z (chwałą) y Dziękczynieniem przyszłych.

16 Maij Wypłaciłem ad rationem kontraktu złł Curr: Monet Polskich
dwieście Szesdziesiąt Trzy mowi Trzechset w Miescie Dąbro
wnie Mieszkającemu Jezuicie mu będnie należało: złł Curr: mon
400. Stawił Jego Xięża nie został x Prowincjała
Jacek Szwoleżerskiego Jezuicha do Stobwa a zaraz odjechał
List krzyż spalił.) 24 ordynarius drugiego Xięża ojca
18. 27 do Stobwa z listem upraszając Jego Xięcia pana abyche
do Stobwczyna przyjechał y Wizytę dyrunek gdyż bym się rozno
wił o fundusz Stobwczyński y odalszy sprzędu tego fundacji
Jego odpisał list. Jnx. Prowincjał delikatnie Swoią Xięża
Jego konferowałem z Xiędzem S. Troycy Cerkwi Stobwczyńskiej
Perswadując aby do Unicy Kościoła naszego chciał przystąpić Jim
Secundo aby nie ruszał gdyż Jnego ufundowane Dobrodzieja zechciał
wziął Sobie na Deliberacyą do Siebie

Jego X. Gwardian Dąbrowiecki wyjechał z Stobwczyna
do Mukszewa. któremu za assignacyą Jmci Xięcia wypłaciłem
tem Summe Złotych 450 in vim annuaty. za drugą za
assignacyą Złotych 250 dwieście pięćdziesiąt to jest na
Mensturacyą 200 a Organiście 50. ß. co uczyni Złotych
400 in Summa. a Jmci Xięcia Jałmużnę mego zyskiwszy
tem długu Xięcia pro Jmci Xięcia na Zakrzewskiego pożyczo
na Jego własną potrzebę Złotych Curr: Mo: 288. z Jmci Xięcia
Kustosza kine. 288. będnie się regulowało do Swiętego lub do
Iowo Synodu przyszłego. za assignacyą Jmci Xięcia mego
Item dekret Złto: Cur: Monetae X. Leszczyńskiemu ß. 90. za
Habit. in Summa. skąd sprawiwszy wszystko czego Złotych
na Curvencyą Rubli. 628.

Ludynnego zapłaciłem Reszty 1492. y g. 15 przez Ręce Jmci
Kustosza te pieniądze Regulanty do mnie aż za Dąbrowne
zaborowne gdyż na Swoie potrzeby obwiesiłem. a reszta
mi dobrze alias w Remuneracyi na Wdzięczności co się dobrze mnie

338.

Ja Jakimy nieni daten per modum Testimonij na Plaszkie Jaske Jedrzeychastka. z 15. osmiek Stodn z Hodowizyzne przywiezionego. za Wiadu zas Beube danowanego daten assignationis na Beube Miedzy prawego na Wolnosci karty dane Hotowczynskim. Mieszanom y Ludwikom. hudnisz Latey wtorei.

Item Zeychaj daten karte zpodpisen zdi Mniey Lelakiem we Wsi Wasilkach na Strzelectwo y Lesnictwo krewnu przydatem wtoky gruntu od zey ze wsi Wolszyn zas uczynitem odmierzenie s pudatkiem Dworzanyes y Starzy z tey ze wtoki obrem pudatkiem Rzpltey.

Zdo Zeyn dnia daten karte Ostydanem we Wsi Nieskinie na tyke Jeni rzyszne ktore Szlachta trzymata pod czas Rewolucyi z pp Kerwatheyi gdyz o nie sie mieli nie upominat za meiey prozby mey wdebat Pawetha w tey karcie wyrazitem aby mothwe zyd dzierzat osobliwie id Psychowszanow. Jest ze Zyd. karczmy potrzebuie y Mosta nowego za ktore gdyz zdezolowana y cale zrugowana karczma Jakusz Chorzewski uprosza Sudami Wsi Kudzina Wielkiego y Matego o tyke nazwaney Zopasy do naiscia Lub zydzenia sie Jakim Zydom Lenkom ktore a ze nie wiedziatem o dey obszyrnosci Nowitem Sudowie mu aby zichawszy na mieysce zpodlug Inwentarza nazwanego dane Jakubowi Chrzanowskiemu Dworu Wsi Kudzina Wielkiego y Matego zachowywaiowi Sprawiedliwemu Ziemianskiemu Litwy

Tegoż Była sprawa Żyda Berucha który mieszkał w Mieście Horwenym Dymi
ro w harowie od Szkłowa z Wdową Żydowską Channą Abrahamowo wzięli
krowki która przy kwicie naszym kathol[ickiem] stwi wygrała wdowa sprawę gdyż
Żyd z dawna ten plac należy żyd ieno za prawem Dobrej Woli Pana swego chciał się utrzy
mać które było dane za złą Informacyą. Temu zaś Żydowi przeciwnemu wyda
sobie plac za nowo na zniszczonym Rynku gdzie sobie wystawi.

ig 29 Okey Datem karte na Imci Piotrowi Kuczewiczowi Rymarzowi Mieszcz
ianinowi we Wsi Matyn Rudzkim którego uwolnieniem Dworskiego przyszło na
datem ory wtole gruntu podacha zaś Rzpltey na dzień wczoray. za wolnie
do dalszey woli mojey.

Tegoż Na Imci Josephowi Dworzeniewem z Wsi Wysokiego na pust wtoki
Zimowizny do dalszey woli mojey. Tegoż Jechał Dan Szmelka y skarg
do Mohilewa dla rożnych rzeczy. Skargy zaś poniosł dwie skóry tosz
w Drybinie należycie wyprawne z których kazałem zrobić Kapelusz
dla Raystarij wykonawszy trzeci y zdanie Czerny parey jako mi relat
powiedziały zaraz do Stkowcyna.

Tegoż pisałem do Imci Pana Kanclerzego upraszaiąc aby chciał do mnie przy
jechać z Prymicyą znalazł go P. Szmelka w Mohilewie y oddał list mey.

Tegoż Jusk Luthorowicz Żyd mem dawnat mi dwie krowy deyne na
pierwsze Gospodarstwo

ig 30 Agitowała się sprawa Stefana mego Dziecinicza z Jakubem
Buchnotkiem Iwanem Bendarem Samuelem Bonduren y Aleksiem
Michaiowiem o szkody dziesięcine Mergi od trzydziestu lat Jan odeszła
od stefana y oddane przez dwie wsy wyżerzeniu Ludwin Stefan zaś
Stkowczyki dowodził że dawne prawa ma od Potockich y Starzchow dzie
Jako przedkowat. et że dalszey approbaty nie pokazywał Orzbliwie Schmu
Dalmeim aż też nayśmiejszego Semiharza oprzeć Xięcia Potockiego
Bratata który wyraźnie że przedkowat a też było prawo a nie approbata Za
czym tych ludzi utrzymałem przy tych 4 chegach. Jeżeli gdy y płata dzie
od nich. podług Inwentarza Jemu zaś wolno będzie za to dziesięć na Imci
wyżs mieyscu przy nowo sporządzonym Inwentarzu.

Tegoż temuż Stefanowi dałem karte na tyle Walentynowego za Jerzym
do dalszey woli mojey. bez żadney płaty.

Tegoż. Upewniłem Mostowniego na Imci Michotari Dziewuchiego Zemianinia
ze Wsi Wasilkowa zaleciłem mu ewy sąd winy y kare aby na kordey prze
prawie znawcy po całey. Mieszkali na Rzeczach błotach matychy wielkiey
mosty dobre stanowił dały wybrać zarzucane byty i vim tey stronie
dałem mu wtoku wolno gruntu uwolnionego od wielkiey Starzy. oboma
Zadatku Rzpltey.

Tegoż Przyjechał z Siciewyna Pan z oferencyą aby dozerlem S. Inzy
był przyjęty Jeżeli dawny Rewolwer nie zechce. Tegoż rezolwowałem
Ig dawny Pan dochodzi Unij Lwiejey sprzysięgnie. Et tak dałem na
wiat dziecię. narad.

Tegoż Przyjechał do mnie Bart. Brzmieniak
Jacek Szyphowski z Sklenowa do Stkowczyna Tegoż dnia nie przyjęto
Ig uwięź. a nim za na zaiutro.

Kodak Color Control Patches
Blue Cyan Green Yellow Red Magenta White 3/Color Black
© Kodak, 2007 TM: Kodak

Kodak Color Control Patches
Blue Cyan Green Yellow Red Magenta White 3/Color Black
© Kodak, 2007 TM: Kodak
inches cm

340

ię St. Chrzt Rewchewat Prezbiter Stolewenyski w kościele
naszym na Imię Maxim Bidzinski ktory po Rewchacji
y wyłonanym Juramencie Spiewat Chwały Swiętey wschodnie ko:
Kill katholickim. ktoremu za przybyciem do mnie na obiad dałem
onemu prezente na ten Cerkiew S. Trzy.
Tegoż dałem karte na Imię Zachariaszem Bryk. Sukdanema memu
z Brzezin na wiadotnie we wsi Wasilkach ktory a profesyi Swiey
Jest Siesla na według Rochow na dwa Roki nowitek niegdy Wasi
liey powinnosci y Szpitalnego obrzędu podług Ryplitey.
Tegoż Date na karte karmiewi Rybaken. We wsi Swieciani ktory
ktory uwolniony od wszelkiey powinnosci z Bratem [illegible] a wzię
bracie Stare po zapisowanie ty nakazuie nowe wypisat we wsi
tuni aby oraz pilny według powinnosci Barnika. Puszcy
oraz aby spiewał a rely od tegoż strony nie wypisano pułtzy
za te sprace ma mieć Jens Brat zis Tegoż dobry dowod Przyimu
ale nie odpisany.
Tegoż ukazał się na Imię Jan Hofman z mu byełta dnia 5 Szwk
wysłało Expirowata syta Stobda przydałem Jemu na Rok
Tegoż na Imię Jurchiewiczowi po Expirowaney Stobdzie dałem Jemu na Rok
Tegoż z pola Wszystkiey Maiętności Stołowey na spuszczonem Lawey Snop
dawac z Dola Zogndow Jednaky płacow trzech: Snop pomiar oddawał
Tegoż Expirzyechał Ze konopka z Chobilewa do mnie.

# Junius.

ię ima. Wystałem Wszy do Pawłowicz na nowe zan Jemu Lesko
zostałem w Stołowenyni
Tegoż odbrałem obligo do Dnia Pierwszego wrzesnia na Tt. Tysiąc Sto
Sesnastu nowey monety z Kapitałem pomiarz do plans Sasis
takiey na tarsij w Stołowenyni
Tegoż datem assignacyi do Imienia Pana Poznyskiego Administratora
Dobr Jemiolskich aby temuż Imieniu Pana Pawła wrzesnia wypłacił
3000 Zł. sesnastu nowey monety z sapisanych Drowentow
i w terminie Biegłego Nadrzenia R. 1722.
Tegoż Date mi Regest Ks. Zakrzewski Dziekan Rozny kore dy tow
Sprzes na B. 170 wypuszczes upraszaiąc o Sapis takiey ewy
Lub o sposobu obmyslenie aby mogł wziąć na Siebie Jego wraz
Swoi Grodzka dowod kwit miał do mnie Za kosz za tego obligu
przedtem nie Imieniu Pana Jermoleniczowi Talerow bitych spisanie na 100 da
ten kartke ze za nayprzewy widzeniem się mam odbrać z Pa Szczek
Talerow sceny y temu Rokazałem aby z Remanenej nie dobrow Stołowych
Slich dałat Jobi kwitu dałem assignacia na Złotych 76. gdyż 36. wy
dat Swoich a sparte na mocie pobrałey.

342 ℔ 4tn Wyiechałem z Kamieńca popasywałem w Nalizy
w Piaseczku do Borysowa nadeszło. Jegor Stanowiem
w Borysowie gdzie mię spotkawszy się za Bobrzyce
znalazłem w karczmie Boiarzyna z Mereca który ieden
do mnie na białą Ruś z Expedicią od Leymin mojey
kwa donosił wyiechał z Zelwy do Wilna dla ochro
nienia folwarku Ogiń y widział się z Rudnianami
którzy się znayduią tam przy ciele oraz obsyłaią na
kilkanaście kraft na Stanowisku. Jakoż się rzecz
wewnątrz y iuż mi Iechałem do Zelwy a że iuż prosty
szałem ku Olmiskim. w Borysowie tedy przenocowawszy
wyiechawszy rano na borowskowa gdyż. w S. Brzeg wiata
Było. Jegor dnia to Jest.
℔ 5tn Wyiechałem z Borysowa popasywałem w Mosca
Gmin bardzo dosyć do Smolenia należy. Nocowałem
zas mile za Smoleńcami. iako że w Mosca rzeczy Inne
℔ 6tn Wyiechałem przenocowawszy z Mosca bardzo dosyć.
y popasywałem w Stawdyszczu. Gmin Litewskim
szarza Mińskiego. Na noc do Mińska stanowiem
z Chińska nie wyiechałem aż we trzydni szedłem na Rowki
Same. Na zaiutrz zaraz dyt u mnie. w iest.
℔ 7mą Był u mnie Dyt. Starosta Mińskie Wielkie
Jregwenecz który się znayduie w Mińsku.
℔ 8mą. Byłem u Jmci Starosty Mińskiego z Wizyty
ale go nie zastał był u Jezuitow y tam byłem gdzie go za
stawszy Jechałem z Dr. Bernardynek z Wizyty powra
caiąc na ranny obiad do Dr. Bernardynow. którzy
po obiedzie Darowali mi dwoch psow zwierzynnych dobrych
bardzo. Syna eraz oddał na Stróbe pana swego y przy
miał przystał do Wilna. spotrzebiwszy onego należycie
Jegor y Drużyna z obozem do Wilna aby popierał
Sprawy z Jmcią Woiewodzianem Kijowskim Mnich
Jegor wyiechałem z Mińska Nocowałem w Stanym Sile
℔ 9mą Nocowawszy w Stanym Sile przeiechałem przez Rakow
popasywałem na Szlachu o pud mile pod Smolenicami
Nocowałem zas w Zwierzyńcu.
℔ 10mą Wyiechałem z Woderyna rano popasywałem w Bogdu
nowie nocowałem na Szlachu do Dr. Trinitarow należącego mile
od Trzeciey Mili

11mâ Wyiechał z tąd. P. Trzciałka przeniewierzy
Spowrzydłem We Wsi Sudwarzyskach. P. Wilkanca.
pod Dzien. alias Lamem. Tegoż rozwadem.
w. Olsienikach.

12mâ. Strzenowawszy Wyiechałem z Olsienik. Pospasy
watem tegoż W branach. Tegoż Stanowszem w Mereczu.
Samym wieczorem. wczoray dwa wystatem prosto do Stanienik z Pan.
Rayzyt Rayzanie
13mâ Bytem na na Sorensmie w dzien S. Antiego Datowne
mego z WW. Ryfew Dominikanow Mereckich tam we kazałem
Swiey kuchni przyie y gotował Obiad w klasztorze
gdzie nie mało Rozmyeo bytło. po zakończeny Obiedzie zyczaiąc
wanie Gosci y xięzy Iechałem do Cegielny zrow postawio ney
tam mało co bawiwszy nie iechałem iuż do Datacu do Siebie
ale prosto do Jtg. gdzie przybytem tegoż Iuż Samy Strzenowem
gdzie mnie się nie spodziewano.

14mâ. Przybyli Panny z Mereca które zostałem w Mereczu
Gdzie byt tu mnie P. Jasinicz który tak że przybyt umyślnie
z x. Karmodulii iuż wieczorem Gdyśmy Wdsch. tegoż Leżałe
Odprowadzał Bziarczyna do Zelwy. Pisałem do Samogroda aby
kopaczow zaraz przysłat do Jtg y Chłopca ochrzczeny
do Smiena. przez ochrzcic. Tegoż pisałem także do Jtg
xięgi aby przysłat z Mszy Kalendarzami do Strzenowic
na mesez z tąd Sadwody onym rozkazałem dać do Stra
wienik. Tegoż Konferował ze mną P. Leszczyc Lekarz mie
wyprawić do mnie assygnacyą od Dnia. Pana Cyrulnego
upewnitem ze pieniędzy winien moie byłe przed S. Lare

15mâ Wyiechałem o pierwszey z południa z Jtg do Stra
wienik tegoż Iuż Samym wieczorem przyiechałem do Szym
mory który zostałem tam że.

16mâ. Stryszli sadwody z Rzeczem a z Mereczu Leśniczem
z Jeymicz Lasu w kasecie patrzec karczmy nowo sadzonych
po dworem Odrysu ogrodu nowo sadzonych gwoździ prze
Pierwszego Ogrodnika który przystał odstawiony od Jey Mości
Regimentowey. Tegoż pisałem list do P. Brzeza Dworzenskiego
upraszaiąc o Kapellana na Jaki tydzien czas. Informa
cyą expedyciąc Kiedy się zaczyna Jubileusz y Leśniczem się x.
Bernardyn ad conventum.

Kodak Color Control Patches
Blue Cyan Green Yellow Red Magenta White 3/Color Black
© Kodak, 2007 TM: Kodak

344. Ex 17. Miałem Respons z Lypere nie od X Przeora tamecznego ale od samego X. Dominikana do Lichaznodi: który wyraza ową bardzo że kapitania nie posyła hic & nunc gdyż "nie ma pewnego dla ziatku kapitany na odprawę Nowego Dominikana dopiero ale za przystaniem pewnego kapitan wraz odprawiony będzie" wyraźnie oraz o Jubileuszu się zaczyna wprzyszłą Niedzielę zapewne. Jan de Lucarne bytnow Jwoni w Straceniu mieszkał. Jegz Przyjechał Panny z Stg. do Straceniu.

Jegz Przyjechał P. Bandowski Pobiewy z Expedicyą od Jmci Pana miał dawno z nim się widzieć w Wilnie. w którey Rzeczy Interessa wyraza Pro oraz aby wypłata cona mu była. Summa Tymfow 3000 Jakem powyżej wyraził Grecka z Jmci Pany z Grecka w rzeczach w Bychowie y Inne Interessa domowe wyraza. Jest list Lubicha 5 Januy z Janowa.

Jegz Przybył Jmć P. Franciszek Andrzeiewicz Skarbnik Wszanski do Straceniu z Ogint wymieniaige się o Summe 1200 Tymfow do tąd nie wypłacone za ziemie danq od Jmci Pana Dobrzeń in vim Rozrzeżu kontraktu w Jcwiu zakonkludowanego. które wraz wypłacił z którey Summy mi gotowad y obligi wręcił którym skasowat Salwo meypotentky.

Jegz odesłałem pudrod Ojm z Mereca nazad którzeny Wnich do Straceniu. Jegz P. Szell. przyjechał.

Jegz Raytarzy Starych pingdry za Niedziel Cztery Dałem za trzech po złotych dwa. Jacit 24. a 16. Jury ado 14 July: którym będzie Expirował termin. Jak że dano Summ gretzu y ferzym na niedziel Cztery do tegz terminu y Expiracyi czasu 14. July: co mieszie należy im 110 Salwo y terazniejszego.

Ex 18. Zachodzi interessow nie było żadnych z P. Brudzewski.

Przyjechał odesłany 3 dzień Tymfow.

19 Przyjechał P. Putkowski Expressy do nas

Ex 20 Pisali Domowe zaszanie za Dominikanem X. Jacentowicz Doktora Jure Theologiae w Lypercigce S.

21 Jechał P. Dekanski Expressy do Lypsce w Moich interesach Jegz

Przyjechał z X. Dominikanem Dwornym Sanktuaryum kazalenczym Bakałarzem Dworzem Lorenzowicz z Nasałkiem Clericum. w nocy do

Ex 22 Jechał Urzęda Dominikanie nazad do Lypsce odprawiony.

Tegoż JmX. Szmitt. Przyjechał. y P. Zyczewski. tegoż
P. Andruszkiewicz przybył cerkwię o dalszą possessią Ogin
nic nie wskurawszy odjechał
Tegoż konferowałem z X. Sankowiczem Prowincjałem Przystyp
o fundusz Jewski prosząc o Copią onego o kapelana upra
szałem X. Zas Prowincjał Interess. Dereczyński namieniał
że tak długo Zakon Ich n̄ est satisfactus. Upraszał mię
o pożyczenie Jen że X. Sankowicz 4000 Tyfow kto
remum deklarował obiecał mi oddać nay daley
tygodnia. Tegoż darował mi parę Pistoletow
napiły JmP. Epereszy. Tegoż P. Witanowski powro
cił z Wilna. czynił Relacią że nad tydzień P. Okrzyny
Sakowicz nie będzie bawił. Tegoż Powrócił JmX. Pleban
Żelwiński z Popere.
d. 23. Powróciwszy Przeor Dereczyński z JmX. Sankowiczem
Exprowincjałem Kugielewiczem Sociuszem teraźnieyszego
Prowincjała obranego z Strawiennik do Poper pół trzeci
godziny chorowawszy umarł sam ze Poperciach n̄ sine
stupore et consternatione wszystkich.
d. 24. Posłałem koni ze trzydzieście Dworskich na za
Ciazd folwarku Ogint ponieważ oddane były pinią
dze ad manus JmPa Andruszkiewicza które
przyiąwszy prawa nie oddał ani żadnych Dokumentow
a tak przyłapszy Zaiechali
d. 25. JmP. Andruszkiewicz z Samą ustąpić Musieli
Ze wszystkim przeprowadzili się do Czabiszek tegoż
Nasi Ludzie powrócili nazad do Strawiennik.
d. 26 nic nie było.
d. 27. Wysłałem wozy przodem do Wilna którym kaza
łem czekać w Jewiu. wozy mię nie doczekawszy Jechali
do Wilna. Stanęli tegoż w Wilnie. Tegoż X. Pleban
Żelwiński Jechał przodem do Wilna z P. Zyczewskim.
d. 28. nic nie było osobliwego.
d. 29 Wyjechałem z Strawiennik do Wilna Noco
wałem w Jewiu. gdzie spotkałem się z JmPanem
Starosto Żmuydzkim który powracał z Wilna do

d. 30. Stanołem z Lewia wyjechawszy w Wilnie Juz cale
wieczorem Samym Tegoż Expediowałem Dra Szella do
Krolewca donaszaiąc że towary moie Stanęli pod ko
wnem Dnu Saturgusowi Adolphowi ale że ich daley pro
wadzić nie mogę ob metum aresztow Jakich upraszaiąc
o warowanie Leuniszki y o wrocenie Zapisow obli
gacyjnych przeszło Rocznie danych sudziesz o dopła
cenie Reszty co będzie należało. Namieniłem Credit że go
Roczny Jeżeli może bydź Regestra dawszy Dnu Szellowi czego
mi potrzeba. Pisałem do Dra Herninga tegoż Exkuzaiąc
że mu zapłacić teraz nie mogę w teyże materyi
y do Dra Feyga proszę o cierpliwość! Dałem mu oraz
in Commissis aby Eliberował kleynoty Jeymości Panney Sta
rościney Tłumackiey zostawione przez ręce JmPa Kalksztey
na. Zleciłem tegoż aby doiechał Dr Szell. z Panem
Witanowskim pod Kowno opatrzywać Rozbitomości
Wicinę oraz aby się zgodził z Magistrem aby prom
mogli zrobić przepiłowawszy na Rzece Niemnie
pod Mereczem. Zleciłem Dnu Szellowi aby srebro Eli
berował od Pa Dubiskiego kupca Tylżanskiego
po kalkulowawszy się z nim należycie. Dałem
mu na koniec Plenipotencią zupełną concludendi sine
appelatione do mnie nisi in Summis negotijs. Ale
ci tem aby wyrozumiał Jeżeli awansować nie może
P. Adolph Saturgus kilku Tysięcy Talerow
na przyszły spław do Krolewca obowiązuiąc się mu
piękno należycie Dobro wystawić za tyle wzeli mi da.
Obligowałem Zas aby Wicina ta która przyszła do Krolewca
zaraz była Expediowana y naładowana Ta zas pod Kownem
aby nay prędzey ruszyć się mogła ażeby potym woda nie upadła
y nie spoźniła się pod gurę idąc.

Julius.

ę 1mâ byłem zaraz z Wizytą u JmX. Biskupa Wilenskiego JmSci Dra Marszałka Litewskiego y Vinnych Rożnych

ę 2dâ. Miałem JmSci Dra Chorążego Witepskiego na obiedzie u siebie y Innych gości nie mało którego dnia napiłem się. po obiedzie był u mnie JmX. Coadiutor sufragan Vmuydzki officiał y Innych gości co nie miara.

ę 3tiâ Po wizitach Rożnych ieździłem. Tegoż Xiąże Mieczwik przyiechał. Tegoż Jeymość P. Wojewodzina Wilenska Samym wieczorem odiechała bywszy u mnie swoią karetą odwiozłem za mile do folwarku JmX. Gąsiewskiego.

ę 4ta. Przyiechał. JmDobrodziey Ociec mey do Wilna rano którego spotkałem o piątey Rano za mile w Ponarach. Tegoż Był P. Marszałek u mnie Trybunalski wieczerza y JmSć Dobrodziey zyiął się u mnie.

ę 5tâ Kupiłem u Oczana Beczkę Wina Węgierskiego za którą dałem 75. B. gotowemi zaraz

ę 7mâ Pisaliśmy Ugodliwe Skrypta alias Intercize ab utrinq regulujące się do dobr kościelnych Plebany Zelwinskiey którą Intercizą permiarkowaliśmy perpetuis temporibus że ma dochodzić kościołowi Zelwinskiemu f. 500 trzysta o de dworcu 200 zas z kropki Żydowskiey.

ę 8uâ Wypłaciłem JmSci Panu Dąbrowskiemu Podkomorzemu Wilkomirskiemu Summę 200 Talerow bitych obligi dawny z Listem na przyznanie y assignacią daną do Krolewca odebrałem drugi zas nowy na 440. B. dałem z terminem oddana na S. Anno gdzie y prowizia Inkludowana Juz iest

Ꝑ 24 tegoż wziął JmćPan Pułkownik Epeniszny z pożyczoney Summy od Xięży Dominikanow B. siedym dziesiąt które miał oddać.

Ꝑ 24 Wziołem alias pożyczyłem 1500 B. u JW. OO. Dominikanow Wileńskich którym dałem oblig z termine oddania na S. Barthłomiey w R. 1722 z tych. Limedy wypłaciłem 1000 B. Pnu Andruszkiewiczowi 270 B. Pnu Zmiewskiemu za kleynoty residuitatem

Ꝑ 26. Wypłaciłem Pnu Andruszkiewiczowi Skarbnikowi Orszańskiemu Summę Talerow bitych Tysiąc za JW. Mości Dobrodzieia Oyca Mego Dziedzica prawne odebrałem tegoż

Ꝑ 27. Dałem ad Rationem assignacyi R. 1721 JmćPanu Sapieżie Wojewodzicowi Brzeskiemu 400 Tynfow przez Ręce JmćPana Łoputa. do ktorey nosacy się podpisuię Sam. odebrałem Jan Łopot

Ꝑ 28. JmćPanu Adamowi Szumskiemu dałem B. 15. przez Jego Służącego ad rationem długu

Ꝑ 30. Expedowałem P. Bielackiego do Zelwy y Pa Chorążego Kocia dla skupienia koni pod Raytarią Pisałem przez nich do JmćPana Stanisły Dobrzyńskiego y Zdzitowskiego.

# Augustus

ię 1ma Przyiechał Pan Lindorf. do Wilna y z Samą z ktorym
konferowałem de residuitate długu 1300 B. należą
cego po rożnych Exkuzaciach tandem dał się namo
wić że czekać będzie 1000 B. a o 300 upraszał
Jakoż ni denegavi

ię 2da. konferowałem z JmPanem Kozłem Starosto
Kormiałowskim o przeięciu Summy 2000 B. za Jmci
Dobrodzieia Oyca mego ktory deklarował czekać
od Nie pokalanego poczęcia naświętszey Panny
do R. 1723 Prowizia zas aby była oddana upra
szał na Przy krole w R. 1723. to Jest dwieście Ta
lerow bitych Jakoż się zgodziłem. a parte daro
wizna kolaski Francuskiey ktorą wziął z JmPa
Pułkownika Epenfsteyo dla niego y Sześćdzie
siąt Talerow bitych miasto konia darowizny
upraszał

ię 3tia Przyiechał JmPan Hetman do Wilna
Tegoż byłem u Ichmciow XX. Jezuitow S. Ka
zimierskich donaszaiąc iż residuitatem pier
wszey Rathy wypłacę z czego byli kontenci
upraszałem oraz JmX Dowkszy Starszego o
Cierpliwość Rathy drugiey Lubo minęła
do przyszłego terminu S. Anny Rathy
trzeciey Deklarował.

Tegoż pokalkulowałem się z JmPanem Przezdzie
ckim z Starostą Mozyrskim Zapłaciłem mu Tale
row bitych 4400. osobliwie oraz f. Curren
cy Ruskiey 1200 za Arędę Kiszelowską Hrabstwa
Dąbrowieńskiego części JW Jmci Pa Marszał
ka Lto Co uczyni in Summa na Currencyą Ru
ską Złotych 43000. A to z Summy odebra
ney od JmPa

Marszałka 60000 Złotych Currencyi Ruskiey
z Części Hrabstwa Dąbrowieńskim za którey
przejęciem się przez JmćPana Starosty Mozyrskiego
ustąpiłem Dąbrowny tey części która Arędował
JmćPan Marszałek Jmści Panu Regentowi koronnemu
Duninowi na lat trzy. Zapłaciwszy tedy JmćPanu
Przezdzieckiemu Zostaie mi Jeszcze do oddania
17000 fl. Currencyi Ruskiey.

Ꝟ 4ta Skończyłem z JmćPanem Kącewiczem Horodni-
czym Osmiańskim któremu deklarowałem wy-
płacić 72 B. a na 300 Dałem obli nie przy-
znany że mam wypłacić na S. Marcin w R.
1722. na kadencyi Nowogrodzkiey. wszytek moią
ręką pisany

Ꝟ 5ta JmćPan Starosta Rohaczewski Pociey de
nowo powtórnie zaczął się Udawać do Mojey
Siostry Salomei. Tegoż Umarła Jeymść Pani Mar-
szałkowa Litewska w Czerlonie.

Ꝟ 6ta porachowałem się z Hoczanem Ni-
miarzem któremu należy Tynf. 4671. Iuż zapła-
cono.
chcąc Ewinkowa Srebro Jeymści Mojey Zosta-
wione u niego. tegoż Był u mnie JmćX Biskup
Wileński z Wizytą X. Coadiutor y Officiał.

Tegoż nie których Mieszkańców w kamienicy Szpital-
ney przezierałem kontrakta y quoity Jako W. in primario
Żyda Leyby Boruchowicza który to miał od JmćPana Bar-
nackiego Imieniem Jmści na fl 200 na dwa terminy
Jeden przy inchoacyi Roku drugi zaś przy Expiracyi kontrakt
zaś ten dany na 3 lata od R. 1721. aż do R 1724. prezen-
tował dwa kwity że wypłacił. Jeden pod Dato 20 9bris
1721 drugi pod Dato 12. Aprilis R: 1722 NB ten
że Żyd Boruchowicz płacił za S. P. JmćPana Woiewody Wileńskiego fl
Złotych 300. z Jakiey okazyi Defalka tak znaczna ignotum

Tegoż Drugi Żyd Jakub abelewicz prezentował kontrakt na fl. 40. dany in Ao 1720 d. 20 7bris przez Dra Bernackiego.

Tegoż Prezentował Paweł Lutanowski kontrakt na fl. 35 dany przez Imci Bernackiego d. 20 7bris 1720.

Tegoż Prezentował kontrakt Twoy Kazimierz Gutowski Szwiec na fl. 35. dany od Imci Bernackiego sub data 29 7bris 1721.

Tegoż Prezentował kontrakt Jan Ambrożewicz Cieśla dana od Pawła Ryniewicza Gospodarza Pałacu Imci Dra na fl. 10 in Ao 1722. d. 18. Januarij.

Tych wszystkich kontraktów pobrałem do siebie y quity niektóre a Swoie anonime podawałem z podpisem ręki referuiąc się do weryfikacyi sub data 7 Aug. 1722. oddałem do Ręki Imci Życiewskiego dla zweryfikowania y sporządzenia Inwentarza Całey kamienicy.

Tegoż Wziął na Imie Jan Karol Drabieniewski kontrakt ode mnie Samego Haftarz z pieczęcią który płaci fl. 80. dwoma Rathami pierwszy kontrakt alias? Ratha od Swiętego Michała ma się zacząć R. 1722. do pół Roku. ma potem Rathy płacić drugą przy Expiracyi terminu tegoż S. Michała.

Tegoż Jan Karol Trzeci Szwicer płaci fl. 100 dwoma Rathami podług mego własnego kontraktu z pieczęcią od S. Michała kontrakt ma się zaczynać w R. 1722.

7ma. oddałem sprawy Imci Dobrodzieiowi aquietowane przez mnie ex occasione kontrahentej Hrabstwa Dąbrowieńskiego Jako w oblig Imci Dra Hetmana na 1000 B. Imci Dra Mieczy Sto Simulskiego tak że na B. 1000 Imci Dra Brzynickiego 8250 fl. kurrencyi Ruskiey Imci Dra Dłuskiego. B. 60 fl. y Imci Dra Andruszkiewicza na B. 1000

8ua Byłem na Antokolu u Imci Pana Marszałka Litewskiego vocatus dla konkluzyi kontraktu Dąbrowieńskiego ale widząc Impossibilitatem odstąpiłem

353. Tegoż wypłaciłem Jmści Dn Lindorfowi Starościc Mścisławskiemu Tł. 300 ad rationem długu na Tł. zas 1000. z prowizją / oblig. datem z terminem oddania na Wielkonoc w R. 1723.

Tegoż pożyczyłem u Jmści Dna Kolendy na oblig nie przyznany Tł. 1000 z którego Tysiąca odebrał prowizy Roczney Tł. 100 z terminem oddania na S. Jan w Roku 1723. z którey Summy oddałem Jeymści Daniey Niniewskiey Tł. 300 którem był pożyczył dla Jmści Dna Lindorfa.

Tegoż Jmść Dobrodzieiowi Oycu mey przyznał mi prawa Arędowne trzyletnie na Dąbrowne y na kamienice Szpitalną z Juryzdyką zastawne w Tł. 2000.

d. 9na. Byliśmy u Jmści Dna Kącewicza Horodniczego z Jmścią Dobrodzieiem w Interessie kombinacij z Jmścią Panem Kozłem Starosto Dziesinskim o Summe na Woytowstwie Sawinskim od Dąbrowny przez Jmści zapisano Jmści Dnu Kącewiczowi y po przewiedzioney ad ultimum gradum sprawie wlaną na Jmści Dna Kozła gdzie ten Interess takowy Jest zakończony tranzakcią. To Jest Datem ia oblig Jmści Dnu Kozłowi przyznany na Talerow bitych 2000 z terminem oddania w R. 1723. w dzień Niepokalanego poczęcia Nay Swiętszey Panny. Item drugi drugi zapis obligacijny temuż Jmści nie przyznany na Taler. bitych. 302.½ z terminem oddania w R. 1723. na trzy Krole.

Item oblig Jmści Dnu Kącewiczowi datem nie przyznany swoią ręką zapisawszy na Tł. 300 z terminem

oddania

w Roku 1722. w dzień S. Marcina. Temuż
Jmści Pnu Kącewiczowi Horodniczemu Oszmiańskiemu
na to. Iż co Jmć P. Stolnik Ociec Dodzieży moy Zo
stał winien Jmści Pnu Kącewiczowi T.B. 1777-½.
y na dwie Rathy do wypłacenia rozłożył y zapisał
się to Jest pierwszą Rathe T.B. 777-½. w Roku
1723. na trzy krole Drugą Rathe T.B. 1000
w Roku 1723. na S. Jan. tedy Jeżeli by
Jmć P. Stolnik nie oddał in termino tedy ia
mam zapłacić Salvo ulteriori termino
a Jmć P. Kącewicz ma wszystkie przewody pra
wne y pretensie na Woytowstwie Sawinskim
wlać na moię osobę titulo prawa Za
stawnego na co mi dał osobliwą Swoią
assekuracią. Przy tey ugodliwey tranzakcyi
zapłaciłem Jmć Pnu Kącewiczowi in paratis T.B. 72
gdyż należało było T.B. 372 Jmści Pnu Kozłowi
tam że zapłaciłem T.B. 60 y kolaskę
Francuską oddałem titulo darowizny ob
respectum wyrzeczenia fryszta.
Ię 10ma. Aug. Rachunek z Jmścią Panem Prze
z dziecko Chorążym Mozyrskim zakończyłem
o Summe 60000 fl. R. M. od Jmści Pnu
Marszałka Lisiewskiego za Dąbrowne mnie
należącey. takowym Sposobem.
Potrącił sobie z tey Summy dług o de mnie winny
T.B. 4000 y Prawo ktore miał o de mnie
na Hołowczyn Zastawne wrocił. Item potrąci
arędy Kiszelewskiey sobie fl. M.R. 1000 a co
Służący Jego w Hołowczynie rezydował fl. 20
in Summa potrącowszy R. M. fl. 43 Reszte mnie oddał

355

Oddał Ruskiey monety fl. 17m. Z tey Summy
Dnia 11. Aug. Ichmościom Xięży Jezuitom S. Więtokazimierskim ad complementum Rathy pierwszey
w Roku 1721 w dzień S. Anny przypadaiącey
oddałem y zapłaciłem Ruskiey monety fl 10736
y g. 25. na którą Summę całey Rathy od
Jmści Xiędza Dowkszy Proboszcza S. Kazimierskiego
quit odebrałem z podpisem Ichmościów PP. Pieczętarzów
dawnieyszy zaś wróciłem na 6000 Tynfów
Jmści X. Proboszczowi

Tegoż dnia z tey że Summy Pnu Oczanowi dawnego
długu Eliberuiąc zastawne Żony moiey srebro
zapłaciłem fl Ruskiey monety 7007 przy
łożywszy swoiego worka do pieniędzy od Jmci
Przezdzieckiego odebranych fl R.S. 72
y g 25. A za prowizią od gotowey Summy
B. 300 które mi był pożyczył (ale inclusive
oddana) tak że y za wino przy moiey Residencyi
nabrane dałem oblig na Tynfów 1000 z ter
minem oddana na S. Jan. w R. 1723.

Tegoż Jmści Pnu Odachowskiemu winnego na oblig
długu B. 100 oddałem oblig zaś skasowałem
nicem Jmści nie winien.

Tegoż Jmści Pnu Pęczyńskiemu Patronowi kontenta
cyi alias kapitulacyi przez Jmci Pnu Zyczewskiego
dałem B. 25. za kadencią Wileńską R. 1722

Tegoż kielich od Złotnika wykupiłem któremu
dałem B. 10. konsekrowany kościołowi Hołowczyńskiemu

Tegoż Antoniemu Kucharzowi Francuzowi dałem Tynf
100

Tegoż Eliberuiąc kleynoty Imci Pa Przezdzieckiego
dla mniey potrzeby zastawione u Imci Pa Zmiewskiego
Regenta Trybunalskiego przez JmX. Bielewicza S.S.
Reszty Summy należącey oddałem Tb 170.
Ad Odebrawszy kleynoty oddałem Imci Panu
Przezdzieckiemu.
O Dług winny osobliwie JmPu Zmiewskiemu Regen
towi Tb. 100 na oblig uprosiłem terminu do S.
Marcina R 1722.
Pokorowym tegoż rozdałem na wykupno z
Wilna Tb. 25.
d 12. Aug Byłem u JmPa Nowosielskiego kaszte
lana Nowogrodzkiego gdzie zakończyłem tranza
kcią z JmPanem Hetmanem Lisewskim ratu
ne obligu na Tb. 1000 o de mnie danego
a to uprosiłem terminu do S. Thomasza
w R. 1722. y dałem oblig przyznany y go
towych pieniędzy Tb 50 prowizy przeszłe
Roczney za pół Roku od terminu uchybio
nego.
Tegoż dnia z Imcią Dobrodzieiem Oycem moim
zakończyłem Rachunek Dąbrowieńskiego kon
traktu trzyletniego in vim którego zupełnie
za lat trzy zapłaciłem a Resztę JW Imci
Xiędzu Gąsiewskiemu Biskupowi Akatow
skiemu Tb. 200 przeiołem się oddać
za assignacią Imci Dobrodzieia in vim którey
dałem wexel do Pa Adolpha w Królewcu
do wypłacenia y oblig na tęż Summę
è contra wziołem assekuracią od JmX. Gąsiew
skiego inquantum ~~ma~~ będzie wypłacony wexel
tedy oblig urocić mi powinien będzie sin secu
za obligiem na terminie Prozego nawet
mam Dłużne Summę pomienioną.

35 Dnia tegoż pożyczyłem Tł. 40. JmPu Pułko
wnikowi Epenessemu.
Ag 13. Aug Jeymści Pani Potocka Starościna Tłu
macka była u mnie upominaiąc się o kleynoty
y pretenduiąc assekuracyi przyznaney Jeżeli nie
oddam na terminie S. Marcina kleynotow
tedy w zaręke 30000 Tł mam w podać
y kleynoty zapłacić Czyny był za Przyiaciela
JmPa Zienowicz Marszałek Trybunalski
na co pozwolić nie chciałem ob varios casus
alem deklarował Jako nay prędzey odyskawszy
kleynoty z krolewca odesłać Jeymści do War
szawy prezentowawszy tu w Trybunale
albo w Grodnie.
Ag 14 Aug Dałem Expedicią na Ręce JmPa Antoniego
Krasiewskiego Cześnika Ziemi Bielskiey
do Xięcia Jmści Męzyka y plenipotencią
do odebrania Summy mnie od Xięcia Jmści
należącey Respektem assekuracyi Jego co się
zostawać będzie reszty od okupienia Zasta
wnikow Hereckich. Na ktorego ręce y
assekuracią Xięcia Jmści oddałem. przy Instan
cialnych Listach do JmPa Starosty Bobruyskiego
y Zdwiowskiego # Dnia tegoż wyiechałem
z Wilna na Łukiszki do dworku Swego gdzie
nocowałem wespoł z Jeymścią
Dnia Tegoż JmPa Gudakowski y Sama Jeymścia przy
znali prawo na Łukiszki Służące Jmści Panu
Sakowiczowi Chorążemu Witepskiemu
Dnia tegoż kupiłem u Dominikanow Łukiskich swoiego
Jarzęcich Dwanaście do obrazu Nayświętszey Pan
ny Mereckiey.

d. 15. Aug. Wysłuchawszy nabożeństwa rannego na Łukiszkach wyjechałem z Wilna Nocleg był w Jewiu.

d. 16. Stanęliśmy z Jeymścią w Strawiennikach z kąd tegoż dnia wyjechałem do JmPana Pułkownika Eperieszego na krainy do Poniemunia Nocowałem pod Kownem w Kameldulskiey karczmie

d. 17. Przez Kowno przejechałem nocowałem w Wielonie.

d. 18. Stanąłem w Poniemuniu u JmPana Eperieszego. d. 19. Jechał JmP. Brzezyński Podczas Troi do Żony

d. 20. Krainy odprawowały się w kaplicy Córki JmćPana Pułkownika Byłem Oyczkrzesnym z Żoną moią. Daliśmy z Żoną pierścień Diamentowy w prezencie

d. 21 Wyjechaliśmy z Poniemunia wieczorem od JmPana Pułkownika Eperieszego nocowaliśmy w Rawdani u JmPana Pakosza Chorąże Nadwornego Litewskiego

d. 22. Wyjechaliśmy z Rawdani nocowaliśmy pół mile za karczmą Kameldulską

d. 23. Stanęliśmy w Strawiennikach. JmX. Sankowicz tegoż przyjechał ze mną

d. 24 JmP. Pułk. Eperieszy y JmP. Pułk. Sankowicz Przewinował wyjechało o demnie do Wilna Tegoż Pisałem List przez Pana Szella do JmPana Kasztelana Mińskiego upraszaiąc aby się strzymał z odiazdem Swoim do Królewica Jmści aż do przybycia niego do Wilna.

d. 26. Wyjechałem z Strawiennika do Cerkna tego dnia o pierwszey z południa Stanąłem w Wilnie

359 Tegoż konferowałem z JmPanem Nagurskim Pod
ażeby in virtute Intercizy naszey ktorey dotrzymać
życzyłem chciał za dość uczynić respektem dania Summy
w oney opisaney ktorey denegavit nie dotrzymując
Swoiego opisu przez co zawiedziony w Rożnych
opisach moich.

d. 27. Przyiechał JmP. Ignacy Brzezinski do Wilna
Tegoż konferowałem z JXiędzem Exprowinciałem
Respektem uchybionego terminu w oddaniu
Summy na S. Barthłomiey w w OO. Dominikanom Wilenskim ktorym że na
terminie n. satisfactum z okazyi nie dotrzyma
nia mnie przez JmPa Nagurskiego Podstaro
ściego Zmuydzkiego exkuzowany byłem A tak
uczyniono mi fryszta do S. Michałow.

d. 28. z JmPanem Kasztelanem Minskim Con
veniebam Ratione Interessow moich domowych
tak respektem deklarowanych w odyskaniu
Summy nam należącey 50000 Tynfow Zapi
saney przez JmPa Grafa Gabriela Wykowskiego
Jeymści moiey in virtute dokumentow od nas
Jmści danych na to Jako tesz o Pałacu
Warszawskiego Przyznaną Posieżą Tudzież
o utrzymaniu się przy Ekonomy Szawelskiey
ażeby in personam mei iż Krolewica Jmści Jakuba
chciał sprawić tey Ekonomy Administracyą
tak że y o Insze respekta nam deklarowane
od Jmści Dobrodz. co wszystko teraz w Polszcze miał
concludere y za powrotem Swoim ad effectum deducere
deklaruiąc korrespondencyą Swoią o wszystkim oznay
mować osobliwie tam bytności moiey potrzeba in
vitare.

d. 29 Aug. JmX. Prowinciał Dominikanski przyiechał do Wilna z X. Dzieorem Wilenskim z Liszkowa z ktorymi czas mi nie pozwolił powidania bo tegoz dnia wyiechałem z Wilna y nocowalismy w Ponarach.

d. 30 Nocowalismy folwarku Mikucianach.

d. 31 w Strawiennikach Stanelismy.

# September.

d. 1mâ Rozne Rachunki domowe czyniłem Strawne pieniądze dałem 110 ff. na Woznice na cały Miesiąc ad 1mam 8bris y Raytarij 7. Tal: bitych. do tegoz terminu.

d. 2dâ Rachowałem z Jeymcią Panną Jędrzeiewską wydatkow z tych pieniędzy com u mey wziął na oblig nasz Czer: Złł. 62. z terminem oddania w R. 1723. w dzien S. Jerzego.

Tegoz Pisałem do Kowna do Luciusza Doktora azeby przyiechał do Strawiennik

Tegoż Pisałem do JmPa Xiędza Wolskiego Lektora azeby przyieżdżał do mnie do Strawiennik Inkludowałem oraz obedienciа od JmcX. Xiędza Prowinciała. ktory miał pro d. 5ta praesentis przybyć prosił Jeno o pozwol.

3tia Miarkowałem długow przeszłych JmcX. Dobrodzieia ktore mam wypłacić Jako to:

| | | Talery | Tynfy | Sz. |
|---|---|---|---|---|
| 1mo | JmcPu Hetmanowi oblig przyznany Termin na S. Thomasz w Roku 1722. satisfactum d. 20 Aug. 1723 | 1000 | Zapłaco | |
| 2do | JmPu Biruli ex respectu naznaczenia od JmcX. Dobrodzieia Zapłacono | 347 | 2 | |
| 3tio | JmPu Lindorfowi Starościc Mścisławskiemu ex respectu długu JmPa Marszałka przeszłego z terminem oddania na wielko noc w R. 1723 | 1100 | | |

Latus facit 2447. Tynfy 2 y Sz. 2.

361.

# Transport.

| | | Talery | Zypfy | Gr |
|---|---|---|---|---|
| | | ~~2447~~ | ~~2~~ | ~~1~~ |
| 4to | Jmści Panu Szumskiemu Star: karpowickiemu oblig z terminem oddania użyczonego fryszu na S. Marcin 1722. | 1300 | | |
| 5to | Jmści Pu Michałowi Posudziewskiemu z terminem oddania datem zapis obligacyjny na S. Marcin Zapłacono | ~~350~~ | | |
| 6to | Jmć Pu Dąbrowskiemu Podkomorzemu Wilkomirskiemu z terminem na S. Anne w R. 1723. datem oblig ręką swą pisany | 440 | | |
| 7mo | Jmści Pu Adamowi Szumskiemu Podstolemu Płockiemu assignacią do Dąbrowny datem z terminem na S. Marcin. w R. 1722. Zapłacono | ~~100~~ | | |
| 8vo | Jmć Pu Kącewiczowi Horodniczemu Oszmiańskiemu datem oblig swą ręką zapisaną z terminem oddania na S. Marcin w R. 1722. | 300 | | |
| 9no | Jmć Pu Kozłowi Starościc Dziesińskiemu oblig przyznany z terminem oddania w Roku 1723 w dzień Niepokalanego Poczęcia | 2000 | | |
| 10mo | Temuż oblig nie przyznany z terminem oddania na Trzy Krole w Roku 1723. Zapłacono | ~~302~~ | ~~3~~ | ~~½~~ |
| 11mo | Jmć Pu Buynickiemu Sędziemu Grodzkiemu Połockiemu datem oblig nie przyznany z terminem oddania na S. Marcin na Summe 1722. Restat 4000 fl. | ~~868~~ | ~~2~~ | ~~2~~ |

Latus facit. B. 8108. Tyt 1 Kor: 2½.

| | | Talery | Tyfy | Szoti |
|---|---|---|---|---|
| | Transport | 8108 | 1 | 2½ |
| 12mo | Jmści Lu Niedźwieckiemu Oblig | 157 | 5 | 2 |
| 13to | Jmści Pu Dłuskiemu oblig z terminem oddania na S. Marcin w R 1722 | 60 | Zapłacono | |
| 14to | Jmści Panu Micucie Starościc Similiskiemu oblig z terminem oddania na S. w R 1723. | 1000 | | |
| 15to | Jmści Panu Zmiewskiemu Regentowi z terminem oddania prorogowanym do S. Marcina satisfactum | 100 | | |
| 16to | Ichmościom Xięży Bernardynom Dąbrowieńskim za assignacią przez lat trzy co Rok po f. 1000 | 315 | 5 | |
| 17mo | Jmści Xiędzu Gąsiewskiemu Biskupowi akatańskiemu oblig z terminem oddania na Boże Narodzenie w R 1722 Jeżeli za wexlem nie odbierze od Pa adolpha w Krolewcu - satisfactum Zapłacono. | 200 | | |
| 18vo | Jmć Pu Buczyńskiemu Cemissarzowi za assignacią Zapłacono | 105 | 1 | 2 |
| 19no | Pachołkom Barwa za assignacią Jmści Dobrzw. | 42 | | 2 |

10089. Tyf. 2 f. 2

363. Item Regest Długow do mnie Regulujących się

| | | Talery | Tymf | &c |
|---|---|---|---|---|
| 1mo | Imci Dno Sapieznowi Starostwu Lidzkiemu Prawo na Miasto Zelwe z terminem oddania na S. Jerzy w R 1723. prowizia potrącona. | 2000 | | |
| 2do | Imci Dno Dąbrowskiemu Pisarzowi Upickiemu dług S. P. Leyserowej Dobr: Chathi maiący obligi mey przyznany z terminem prowizyą gotowym pieniądzem kwitta kwotnie z prowizyą Jedną ktorey lat trzy ka płacono tych za lat dwie zostaie winno do Boże Narodzenia w R 1722 - - -

| | Talery | Tymf | Szo |
|---|---|---|---|
| Transport | 12066 | 4 | gr 8 |
| 7mo Jmci Panu Buczyńskiemu Mikołaiowi Comissarzowi Podczaszemu Słonimskiemu za assignacią. Zapłacono | 105 | 1 | 2 |
| 8vo Jm Panu Ignacemu Buczyńskiemu | 42 | 2 | 1 |
| 9no Jm Panu Annie Jendrzeiewskiey obligi nie przyznany z termine oddania na S. Jerzy w R. 1723. | 139 | 3 | ½ |
| 10mo Panu Hoczanowi Winiarowi oblig z terminem oddania na S. Jan w R. 1723. Zapłacono | 157 | 5 | 2 |
| 11mo Jm Panu Olszyńskiemu oblig po kilka krotnie prorogowany z terminem oddania. | 200. | | |

Regest Przy tych długów Jm anno 1724. skomputowany ię 22 7bri

| | | | |
|---|---|---|---|
| Jm Panu Bukowieckiemu Czerwonych Złotych in Summa | 100 B | 225 | |
| Jm Panu Butharynowi | 80 | 180 | |
| Jm Panu Łazowemu | 60 | 135 | |
| Jm Panu Strutyńskiemu | | | |
| Jm Panu Hoczanowi | | | |
| Jeymu Pannie Kemethownie | B | 100 | |
| Jm Panu Podkomorzemu Witgrskiemu | B | 500 | |
| Jm Panu Dzierdzieckiemu Młodemu | B | 100 | |
| Po wypłaconey pierwszey Racie WWOO Jezuitom S. Kazimierskim in toto Summy 16666 y g 20 ad ratio drugiey Raty 8000 fl. y odtrąciwszy z trzeciey Raty Summy 21666 y gr. 20. fl. 5000. Remanet do wypłacenia fl. 25333 y g 10. Co uczyni B. | 3166 | 4 | 8 |

365.

Jam to pomazał bo mem się
był pomylił pisząc niech nie
będzie to Skrupułem po długim życiu
mem Czytającemu.

[illegible]

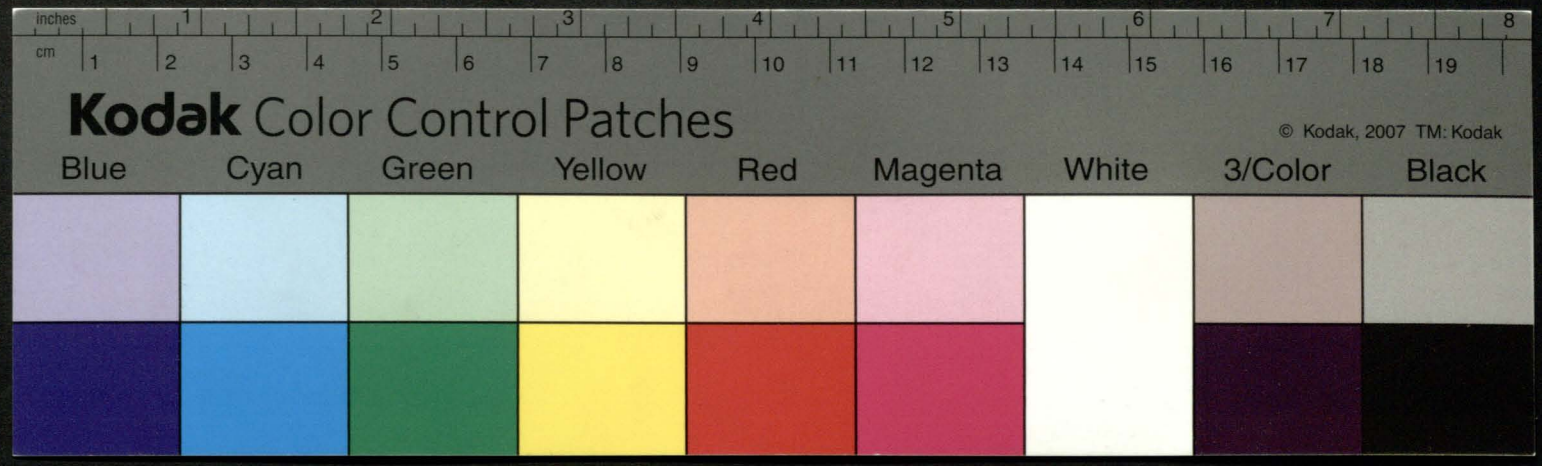
inches
cm
Kodak Color Control Patches
© Kodak, 2007 TM: Kodak
Blue
Cyan
Green
Yellow
Red
Magenta
White
3/Color
Black

366.

d. 4ta JmP. Desztrumk. Podrez byli z mnie względem Szkody y kradzieży przez Chłopa Strawie nickiego. Jakosz ordynowałem zaraz dla wzięcia onego y okowania.

d. 5ta Expedowałem JmP. Buczyńskiego ktremu dałem Plenipotencią do zastawienia Maiętności Hołowczyna w Summie 70000 Tz. albo iak się umowie może przy tym Informacią tak de medijs et modis zastawnego Terminu Jako też azeby Summe importanej Dąbrowieńskiey Hołowczyńskiey iak nayprędzey wybrawszy uczynił Exekucią długow moich nie ktorych Jako.

JmP. Hetmanowi Litewskiemu Tz. 1000
JmP. Sakowiczowi Chor: Witep: Tz. 1000
JmX. Gąsiewskiemu Biskupowi Tz. 200
JmP. Szumskiemu Staw: Kaypow: Tz. 800
JmP. Adamowi Szumskiemu Tz. 100
JmP. Kąciewiczowi Horodniczemu Oszmianskiemu Tz. 300
JmP. Kozłowi Starościc Kormiałow: Tz. 302 Typ. Tz. y 5½
JmP. Buynickiemu Sędzi: Poło: Tz. 750
JmP. Posudziewskiemu Tz. - - - 350
JmP. Dłuskiemu - - Tz. - - 60
JmSciow X. Xięży Bernardynow Dz. Cro: Tz. 105 Typ. Tz. y 52

Summa facit Tz. 4967. Typ. 4 S½.

Jemusz JmciP. Buczyńskiemu dałem Blankietow przy na Prawo na List na przyznanie y na Inwentarz Item List do Generała na Intromissią y dwa listy do Sieczkarnow. oddane nazad y skassowane d. 5ta Marty 1724.

Jegoż Posłałem do Poperc po JmX. Wolskiego Kolaskę Francuską.

Tegoż Przyiechał JmX. Wolski na Kapelanią do nim
z Popere za obediencią JmSci Xiędza Jacentow
ska na ten czas Prowincyała Zakonu Kaznodzieyskiego
ię 6ta Wyiechałem z Strawiennik do Itg o południu
Tegoż JmP. Szell. Jechał do Krolewca JmP. Putkownik
Eperieszy do Poniemunia y P. Zakrzewski na Jubile
usz sam ze ex occasione W Gietgudyszkach odprawu
iącego się ~~gdzie~~ gdzie się znaydowała Jeymość Pani Wo
iewodzina Wileńska do ktorey przez tegoż JmP. Za
krzewskiego pisałem Tegoż y JmP. Buczyński Jechał
do Domu a z tamtąd do Dąbrowny. Tegoż od JmCi Dłużn
odebrałem List z grudnia ktory rozkazuie abym Posłem był
ię 7ma. Stanołem w Itgach rano
ię 8ma odpoczołem w Itgach gdyż całą noc Jechałem
z Strawiennik. Tegoż dałem assignacią X. Plebanowi Me
reckiemu na Beczkę Soli z Sztabu Zelaza do Wilna
ię 9na wyiechałem z Itg do Mereczu Tegoż bytanołem
w Mereczu tegoż oddałem Swiece Jarzenie na ołtarz
nayświętszey Pannie Mereckiey Cudotworney
do Rąk X. Przeora Linkiewicza. Tegoż by
łem w Cegielni w ktorey to nowey postawioney
Cegielni drugi piec palono cegły mieści się
w tym piecu po iedynaście Tysięcy Cegieł
Tegoż powrociwszy w nocy z Cegielni dla czasu
spoźnionego y zbyt ciemnego nocowałem w Klasztorze
Dominikańskim w Celi X. Przeora.
ię 10ma Wyiechałem rano po Mszy Swiętey z
Mereczu Stanołem w Itgach. gdzie całą noc
Miarkowałem z Rzemieślnikami sam Będącemi
In primario z Maystrem Cieślo Wileńskim na Imie
y Jego Pomocnikami. ktorym dałem assignacią do
Berka z arędownych pieniędzy na fl. 179 ażeby
dał z pozostałey Remanencyi po kalkulacyi fl 20
y g 2.

Jegoż Ukątentowałem Swoich kopaczow Wieczystych z
Zelwy ktorzy z wielką pracą y fatygą wykopali
Drzewa wielkie Zarosłe z Sadzawki pod Browarem
naywiększey ktora była kopana za krola Władysława Czwartego a nigdy od tego czasu nie chandorzona. kopaczow było siedmiu pierwszy na Imie
Maciey Tuczko Mayster Drugi takze Mayster
Szymko Tuczko Pomocnikowie Jan Kołuciekow
Joseph Klawrin Fiedor Kurikow Thomasz
Dziewianczyk Stephan Kulis ci Wszyscy z Samego
Miasta Zelwy Lud dobry poczciwy y zwyczaynym
przytym y Roboczy Ledwo nie dwa Lata koło tey
Sadzawki robili to Jest w R. 1721. Zaczeli w
Maiu a w Roku 1722. in Septembri ledwe
skończyli pierwszego Lata dałem im fl. 180.
Drugiego Lata fl. 100 po Becce Zytaka
zdemu z nich y Jęczmienia Pułbęcki co
uczyni in Summa Rachuiąc ze Zborem Jak
w targu było fl.
w Tez Summe Includitur Sadzaweczka mała prze
chandorzona y Row przekopany do Mostku na
pastewniku. Upust Nowy Za stawem postawiony
ktory zasypali rzeczke alias row do Samego
Stawu przechandorzyli Takoz rzeczke Ledwo nie
Sążnie przekopali w szyrz na kształt kanaliku
ktora wpada do Jeziora Jgowskiego. Za te
Summe wszytko wyżey Specifikowaną.
Jegoż Brachowałem się z Polikarpem Rybakiem Mo
skalem ktory przyszedł do mnie d. 4. Aug. w Roku
1721 zostałem mu Winien podług pensyi Roczney
w R 1721 nie wypłaconey ad quartam Augusti R.
1722 fl 50. a to dlatego nie oddałem mu pieniędzy
tych aby nie uszedł do kogo Innego. Jego Jeno pinią
dze

ktore dał do schowania Pn Kurzewskiemu kazałem przy
wrocić to Jest 47. Tynfow ktore wybrał za Rybe
przedaną gdyż Lubo mey Niewod pozwoliłem mu
przez połowe Rybe a to dla zachęcenia większego
a barziey dla zarybienia tych dwuch Sadzawek
nowo Reparowanych gdyż barzo Sposobny do tego
Jen że Dolikomp opisał się drugi Rok Służyć
ktoremu obiecałem za ten Rok przeszły y przyszły
razem oddać fl 100 y potym uwolnić Jeżeli da
kiey nie zechce służyć byle Sadzawki narybił na
co podpisał się Jako nieumieiętny pisma krzyży
kami a Ja iemu de nouo na drugi Rok kontrakt
dałem gdyż tam ten zgubił nie ostrożnie chowaiąc
wzięty w R. 1721 ię 4ta Aug.

Tegoż Pokalkulowałem się z Arędarzem Berkiem
Mereckim od ktorego kwity przeyrzałem od
Roku 1721. w dzień nowego Roku. do R. 1722. tegoż
nowego Roku Pokazało się z Regestrow y quit
tow że więcey nie należy od niego Jak fl 204
y g 2 do ktorey Remanencyi tegoż dnia da
łem assignacią Majstrowi Cieśli Wileńskiemu
ktory Buduie Szpichlerz w Iłgach na fl 179
y g 2. Restat u niego Jeszcze. fl 25. y g 2.
A tak na tę Summe 2000 fl dałem mu
quit Generalny Iż podług kontraktu oddał
mi in toto.

Dałem Jm Pn Pacynie assygnacią na Beczkę Jedną
Soli do powracaiących Wicin z Królewca iż fl 172
Tegoż kazałem dać Szwiceronowi Pn Kurzewskiemu fl 10
Kowalowi Rocznemu na Czapkę y Boty fl 8.
Tegoż Cieśli ktory osiada pod Treygisem we Wsi
durowałem konia swego Skarbowego y zaorać mu kazałem
y zysem swoim pozycie

371 Dnia 11ma Wyiechałem z Itg nazad do Stawiennik
gdzie pod Olito złomała mi się Oś musiałem cały
prawie dzień siedzieć poki naprawiono Jednak wy
iechałem wieczorem z Olity gdzie na wyieździe dogonił
mię P. Ostaniewicz prosząc mię o trzech zęcow
y kilka tarcic tego wszystkiego nie denegowałem
mu. Tak że z tamtąd Expedyowałem Pana Kurze
wskiego który mię przeprowadzał pisałem listy
do Jmci Dobrodzieia Oyca mego donaszaiąc Iż Postem
nie mogę bydź dla odzywaiącego się defektu dawnego
w nogach z reflexy oraz drugiey nie doyscie Sey
mu y apparencyi do tego szczupłey etc.
Item do X. Plebana aby oddał Czarę Kaliszanową
Srebrną do P. Łowczego ponieważ mu nic nie wi
nienem upraszaiąc oraz aby zakazał Żydom
Arędarzom Zelwinskim aby nie oddawali JmPanu
Oskirce Stolnikowi Chorzyskiemu Szczerbny
f 1700 Ponieważ Jmci Dobrodzieiowi Oycowi
Czemu należeć będzie Medietatem płacić.
zaczym Lubom przez nie ostrożność assignacią dałem
kassuiąc onę.
W tey że materiey y do Pana Jamenta pisałem do
naszaiąc oraz że Sto kromow mam budować
w Zelwie dla wygody kupcow pod czas Jarmarku
y Inne materie domowe. Etc.
do Pana Łowczego Dobrzyńskiego pisałem aby przy
bywał ze wszystkim Myslistwem do Mereczu wziąw
szy z sobą na trzy miesiące Owsa podwo
dami oraz Zelwinskiemi aby sprowadził. Temuż
Panu Łowczemu prosiłem aby JmX. Pleban [illegible]
f. 100 które Ja się obligowie oddać.
Jegoż pisałem do JmPana Stawinskiego Ilariana oznay
muiąc mu że według deklarowanego Słowa posyłam
mu kafe wina Francuskiego donaszałem oraz

mu że JmP. Dąbski pisarz Upicki pisał do mnie gro-
mię Exekucią Jeżeli mu nie oddam Summy
2000 Zł. y prowizyi y ze zmiey okazyi musiał
pewną fortunę swoią zostawić upraszałem ażeby
chciał niedeni temu Jak mam postąpić ponieważ
Jego tak że część Summy Jest dla tego y Kufa
wina Francuskiego się posłała do Twarzkiewicz
dla pomienionego JmP. Strawińskiego. z Me
recza. Po zakończeney Expedicyey wyjechałem
do Jezny gdzie nie rozbierawszy się na Łanie prze
nocowałem. z Jezna Jak zorza wyjechałem Stano
łem o godzinie dziewiątey w Strawiennikach.
dnia 12. gdzie zostałem Jeszcze Seymowi spiącego
Tegoż dnia żadnych Interessow nie było odrom
że posłałem po Malarza podwodę do Wilna
y drugiego konia pod kolaskę Jego który mey
Wieczysty Jest z Miasteczka Zelwy nazywaiący
się Pietrosza.
dnia 14 Przyjechał P. Lucius Doktor do Nas
z Olity od Pana Szulca. Tegoż przyszły podwody
z Itg z korzeniemami wszystkiemi kotłem
wielkim Dwoma Alembikami pod Becką
Pszenicy Z Zelwy która była złożona Mydło
y Innemi rzeczoma podług Regestru w całości
dnia 15. od Jmci z Grodna przyjechał nayęty
Mieszczanin z listem w którym rozkazuie
abym koniecznie Jechał do grodna uprzewnia
iąc że zapewnie Posłem mię wystawi byłem
przybywał Jako nay prędzey ponieważ się
21 y 4 ni ma bydź Seymik.
dnia 16. Expeduwałem tego Mieszczanina refero
wałem się na list mey ostatni pisany y w tym
Exkuzowałem się ob Debilitatem zdrowia

d. 17. Wyiechałem z Strawiennika do Po
niemunia Jeymści Pani y Woiewodziney Wilen
skiey y Doktor Luciusz z nami którego Zo
stawiłem w Kownie

Tegoż Pisałem do Kurzewskiego dając znać że
nay daley za puł trzeci Niedziel będziemy
w Mereczu zacząć aby na Rezydencią naszą
wszelka była gotowość. dla czego Posyłałem
Szafarza y Zielenkę.

Tegoż Raytara odsyłałem do JmPa Bakosze
wicza Skarbnika Mińskiego który mi
deklarował psy Zwierzyńne dodałem
Raytarowi y Bocianowi z Strawiennika

Tegoż nocowałem w Kamedulskiey karczmie pod Kownem

d. 18. Przeiechałem przez Kowno Luciusza Doktora zo
stawiwszy w domu Jechałem na noc do Sapie
żyszek.

d. 19 Stanołem w Poniemuniu u Jeymści Paniey Woie
wodziney Wilenskiey która mię mile przyięła.

Tam się bawiłem cały Tydzień to Jest aż do dnia
26. Tegoż Miesiąca. Osobliwego nic nie było
NB. o krom Jednego Listu JmPa Szella pisanego nie
do mnie ale do JmPa Pułkownika Eperieszego
Iż obiedwie w Królewcu przegrałem Sprawy
tak z Farnheitem za wlewkiem nabytym
od Feirabendow w którey to sprawie JmP. Adolph
Saturgus ręczył się za mnie Jakosz zaraz mu
siał zapłacić Złotych dobrey Monety 15m a to dłużny
nie moy ale za Jmści Dobrodzieia Oyca mego y Jmści Pa
Sierszatka ponieważ Sukcessorami są do Cr. S.P. JW.
JmPa Woiewody Wileńskiego Dziadowy Dobrodzieia mego.
Ichmść Dobrodzieie

w Tym że liście do Jmci Dra Putkowni kapisanym donosi.
Drugą zaś moią własną sprawą tegoż czasu przegraną
z Kisterem kupcem Tamecznym & Krolewieckim
ktora się przez sześć Lat wlekła po Rożnych Sub
selliach Krolewieckich to Jest Sądach Mieskich
hoch gerichtherskich Trybunalskich po kilka kro
mie tandem nakazano przysiąc temu Kupco
wi Kisterowi a mnie zapłacić. Lubo Szalber
ski dług bom Ja nie winien był nigdy temu
kupcowi ale P. Dawet Krasowski ktory powierzał
mu dwuch Blankietow Zydowi Słomie Nisi
nowiczowi a Maiąc Dług dawny Kister u tego
Zyda zapisał na Moim Blankiecie Jednym
Plenipotencią a na drugim Summe Iż na
moią własną potrzebę Jako faktor y Plenipo
tenciarius wziął Summe tak towarem Jako
gotowemi na fl. 4 Dobrey Monety
za ktorym to obligiem popierał y na nim
Rothe wykonał kupiec Kister. podług Doku
mentow ktore Enukleować mogą Skuteczniey
Sukcessora mego S. N. Leżą w skrzyni mie
dzy Sprawami Rożnemi zagranicznemi.
Tak że Przeiezdżał JmP. Przezdziecki Starosta
Mozyrski do Tylży był u Jeymości Dobrodzieyki
Jeymości Paniey Woiewodziney Wilenskiey ziadszy
obiadł Jechał tegoż dnia do Tylży na Jarmark
to mi doniosł że puł Łaszta Soli dał na Moie
słowo na potrzebę domową ktora aby oddana
była w Stołpieckiey przystani upraszał.
Tandem d. 26. Wyiechałem na Noc do Sapieży
szek Tam nocowałem y Jubileusz odpra
wowałem.

375

d. 27. Wyiechałem z Sapieżyszek spo
wiadawszy się y odprawiwszy Jubileusz z Jeymością
moią Dospołu.

d. 28. Stanołem w Strawiennikach. Zostałem
List P.na Szella do siebie pisany Sub data 20 Xbris
pisany w ktorym dostatecznie wyraża Iż obiedwie Spra
wy przegrane w Krolewcu Iż ex nunc wypłacił
113. Adolph A.o dobrey Monety 15 za mnie podług Cawey
daney Farnheitowi donasza że ten że kupiec Farn
heid dał assekuracią że więcey w tey Sprawie nie ma
mię turbować ale Reszty dochodzić u Sukcessorow
to Jest u Ichmościow Dobrodzieiow Lub u tych ktorzy
towary z tamtych dobr będą mieli chcąc Requi
rować podług Dekretu. Donasza że Kleynotow nie
chce Eliberować tak od Galrego kupca Francuza Jako
y od Szlachcica ktore P. Szliwen Hoch Gierichter
u siebie ma y chce Taxować Życzy abym pisał List
do JmP.a Hoch Gierichtera aby do przyszłego Spła
wu strzymał się z tymi Kleynotami donasza
że kredytu żadnego nie chce dać nad pułtora Łaszka
Soli dwuch Szkron Szkła y dwuch Szyfuntow
Żelaza. w drugiey sprawie donasza że choć
by P. Adolph y więcey kredytu dał to P. Herning
aresztować będzie ponieważ druga sprawa przegra
na z Kisterem a on kawcią tak że za mnie dał.
donosi oraz Iż ten że Herning dużo Stały.

d. 29 Był Nowo zawołany na S. Michał Kiermasz
pod kaplicą w Strawiennikach ktory bardzo się dobrze
udał gdyż Ludzi był Tłum wielki.

Malarza mego z Zelwy w Wilnie mieszkaiącego odyskałem
ktory się uczył u Bizewskiego przez niemały czas Zna
lazłem powróciwszy z Pomemuniaw Strawiennikach.

Tegoż przywrocił mi Raytar posłany dwuch zwierzynnych psow od Jm Pa Bohuszewicza Minskiego ktory zalecał w Liscie Swoim ze są dobre y zi adte przytym donosił iz Syna Swego posłał do Usług moich do Warszawy ominuiąc Iz ia się tam znaydowac będę podczas Seymu.

Tegoż nie mało było u mnie Szlachty Woiewodztwa Trockiego ktorzy ochoci byli y Ja z nimi.

d. 30. ~~[illegible]~~ Expediowałem Urzędnego ktory przyiechał od Jm Pa Dąbskiego Pisarza Upickiego na S. Michał. Ten ze mi oddał List y od Jm Xiędza Sankowicza. Obadwa upominali się o dług Jm Pu Dąbskiemu Tb. 2400 a Jm X. Sankowiczowi y Całemu konwentowi Wileńskiemu Tb. 1500 klasztornych pomiędzy pożyczyli mi na spłacenie Jm Pa Andruszkiewicza y Innych Creditorow. termin. Zas minął na S. Michał Ichmościom Xięży Dominikanom nie mogłem oddac gdyż ta Summa miała bydz awansowana przez Adolpha w Krolewcu ktory nie chciał wyliczyc z racyi przegraney sprawy Jako się wyżey namieniło y wyliczenia za kawową piętnastu Tysięcy Złotych Dobrey monety co mi z wielkim umartwieniem było gdyż nie tylko żem Juz dwa terminy zwlekł ale tez że podałem w Suspicią y w Dyskredyt Jm Xiędza Sankowicza Przeszłego Prowincyała a Teraznieyszego Regenta Studij ~~[illegible]~~ gdyż za Jego Radą ~~[illegible]~~ Patres uczyniwszy Consilium dali tę pieniądze z konwentu Wileńskiego mojey Osobie.

# October.

Ie 1ma. od Mości Dobrodzieia Oyca mego doszedł mię list Iż przybył do Mereczа wołaiąc mię tam ale się Exkuzował Chorąbą gdyż w prawdzie zapadłem na zdrowiu tegoż dnia.

Tegoż doszedł mię List od JmPa Jamonta który wyraża Iż JmP Dąbski poiazd Czynił na Zelwie ię 14 7bri ale mu nie dopuszczono donasza że nicht by nie wiedział gdy by JmP Strawiński nie ostrzegł y JmP Jacek Puszyński. Tudzież o Innych terminach Gospodarskich oznaymuie.

Tegoż X. Pleban Zelwiński pisze utyskuiąc na nie punktualność moią w Deklaracyach Rożnych Czary nie odesłał kaliszanowey którą ma u siebie.

Tegoż Doboszyński Łowczy pisze iż się wybiera z psami do Mereczа.

Ie 2da. Jechał P. Czudowski Zakrzewski y Cyrulik do Wilna. Przez nich pisałem do Hoczana Winiarza aby wziął Sukna na kunsz y atłasu na Żupan dla JmP Czudowskiego na Swoy Credit deklarowałem mu oddać z Czynszowych pieniędzy. przez nich że pisała do Mości Dobrodzieia Żona Moia gdyż ia chory będąc nie mogłem a to względem przegraney Sprawy w Krolewcu. Tegoż Jey Mość Pani Podczaszyna Lisewska była u nas przyiechała z Kościuszyszek.

3tia Nie było Leżałem cały czas.

Ie 4ta. Dałem kolaskę X. Theologowi do Popera drugi zas posyłałem do Zyzmur po X. Wikarego który odprawował mszą u mnie w Pokoiu ale z wielkim strachem nas Słuchaiących gdyż Wariacyą miał na kazaniu od rzeczy kadał Ledwo go nazad odesłano.

d. 5ta Miałem List od Imci Pana Krasnowskiego z Dąbrowny Subdata 17. 7bris. w ktorym wyraża że wszelkie ma staranie w Interessach moich donosi że Xięcia Imci Pana Męczyka nie znalazł Limitował bytność swoią do Samey drogi. Zaczym pisał do Xięcia Imci wyrażaiąc nieukontentowanie moie ponieważ mimo wiadomość moią okupiono dwuch Zastawnikow Mizgiera y Piszczuła wyraził ziaką Szkodę są Okupieni doniosł Xięciu Imci o assekuracyey daney mnie uadia zas na mieniu opisane. Czeka Responsu Zatym. A tym czasem donosi że Iura onera et possessiones Ichmciow Panow Zastawnikow Lustruie Hereckich ktory Iak co trzyma. Donosi że Piszczuła Sani factus antecedenter y że mu Sam przez swoie ręce officiose oddał Summę za Andziekałow y do Herek przyłączył. a teraz powtornie ten to pan Piszczuła wdziera się Inter Creditores.

d. 6ta Przyiechał Imć X. Sociusz Kugielewicz od X. Prowinciała Zakonu Kaznodzieyskiego prosząc o Summę od nich pożyczoną Tb. 1500 donaszaiąc iż Fundatorka przysłała po pieniądze.

Tegoż Przybyli nasi z Wilna to Jest Imć P. Zakrzewski y Koniuszy List od Imci przywieźli amerykuiący na mnie Iako by z okazyi moiey ta sprawa Jest przegrana w Królewcu y insze Monitoriales y przegrozki. Hoczan dał atłasu y Sukna za moim Listem Pan Grudowskiemu

d. 7ma X. Sociusza Prowincyi Litewskiey Expedowałem exkuzuiąc się przegraną sprawą deklaruiąc Jednak Exolucyą Tb. 1500 na Boże Narodzenie z Czynszowych pieniędzy pro Certo. w czym pisałem do Imć X. Prowinciała y Regenta Studyi Imć X. Sankowicza

Ie 8uâ. Pisałem do Jeymści Paniey Woiewodzi
ney Wileńskiey przez P. Czudowskiego Koniuszego mego
ktorego pożyczyłem dla assistencyi przez Seym
Jeymści Dobrodzieyce prosiłem oraz aby w Warszawie
wyprawiła mi Przywiley na Jarmark drugi
do Zelwy z okienkiem.

Ie 9nâ. JmP. Piestrzecki był u mnie. Tegoż y Xiądz
Mussakowski przeieżdżaiąc był u mnie Tegoż od
JmćPana odebrałem list ponawiaiący przeszłe wszy
stkie tranzakcie przegraney sprawy Tegoż
JmP. Ostreyko Pisarz Smolenski był do mnie
przyiechał. Tegoż Posłałem po Snicerza
do Wilna. Tegoż ordynowałem po wino Mi
chała do Wilna.

Ie 10mâ. Zapadłem na nogę powtornie Jak w Dąbrownie
Jeno żem nie tak długo leżał gdyż prezerwatywy
zawczasu wziołem przy potach y Lekarstwie

Ie 11 12 13 14 15 16 aż do 17. chorowałem przez
chorobę moią nic się nie stało nad to że
przyszli listy z Jurborka ze Wiciny Staneli
na odprowadzenie onych Upraszał Szafarz
Kurowski pomiędzy.

Item z nowo grodka odebrałem od Pa Buryczewskiego
Agenta list ktory życzy pospiechu Jak nayprędszego
m dla rożnych Spraw. od JmXiędza Rostkowskiego
Rektora Nowogrodzkiego odebrałem tak że Expedicią ktory
Exkuzuie się że folwarku nie może pozwolić na Re
zydencią ponieważ JmP. Tyzynkiewicz upewnił
ale upraszał do klasztoru Lub do Bursy Jeżeli bez
Jeymści będę.

Pa Chorążego ordynowałem do Jurborka napisawszy Listy
do Pa Hopa obersztelitnanta Samuela Żyda y
Wiszo trawki na mieyscu JmPa Rozniaka Stolnika
Oszmiańskiego

Super intendentow upraszaiąc aby Uiciny Moie z Jur
borka wolno były puszczone ponieważ żadnych towarow
na handel nie prowadzę szczegulnie na domową potrzebę
JmP. Pułkownik Epenessy przybył do mnie 13. który odiechał
do Kościuszkow ię 16. zostawiwszy konie swoie u mnie
y Ludzie w Strawiennikach.
ię 17. Wstawszy z łuszka wyiechałem do Ogint folwarku
dla dyspozycyi tam domowey
Tegoż Przyiechał do Mnie JmP. Winiarski z Wołepskiego
który oddał mi list od Jeymości Paniey Zaieżierskiey
względem folwarku nazwanego od Maiętno
ści Hołowczyna która aby był wykupiony listownie
upraszała deklaruiąc z kapitału ustąpić a to
dla ustawiczney kłotni z Jchmościami Panami
Szemiothami. odłożyłem do przybycia na Bia
łą Ruś a tak. JmP. Winiarski odiechał po swo
iey potrzebie na Zmuydź. oddawszy mi list od
Stryia swego który y samego rekomendował
do usług moich alem się politycznie zbrygował
Tegoż Szwicerz był z Wilna u mnie z którym zgo
dziłem się za Ołtarz wielki który ma posta
wić za fl. 280. w Miasteczku Sewiuskoście
le nowo zbudowanym ad rationem dał mu zaraz
JmP. Witanowski Administrator Fl. 10.
ię 18. Przyiechał JmP. Pułkownik Epenessy
do Ogint który ze mną Jedzie do Szrzednika
JmPa Chełchowskiego ~~Podkomorzego~~ Kowieńskiego
upraszaiąc o pożyczenie summy na Eliberacią kley
notow w Królewcu które taxowane maią być przez
kalsego kupca y JmPa Hoch gerichtera Szliwena.
Tegoż Pisał JmP. Winiarski List do mnie upraszaiąc
ażebym chciał zaiechać ten folwark nazwany
a potym abym się pomiarkował z Jeymością Panią Zaieżierską
gdy z Jchmość Panowie Szemiothowie zrzeynuią pensyi
oraz zdezoluią upraszał oraz na drogę o Sto Tynfow

381. Jeżyż odpisaten do Dr. Ur. in. skiego który oczekiwał
w Strawinnikach a nominé dla dokumen. nie chciał pisać
zeznanie tu za list Jeżynie Mciey y Pr. Ustanowskiego.
Jeżyż Postanowienie Roboczizny Stanetu Wtorii Ogiańskiey
raz na zawsze w Lest trzy dni na tydzień chłop
czyć karę a dwa dni zonkt. przytym dwóch
Stawców z końmi do trzytich bliskich od trzy
tich bliskich po siedmiu. Działki ustępi
ten względem Roboczizny postanowiony gwałty
tas według dawnego zwyczaiu. maią być odprawowane.
Strzelec na Dnie nazznaczony Lest za lesni
czego dla pilnowania puszczy aby nie kłusano po
ney Jakoteż aby nie wyrąbywano drzewa. od powo
raz uwolniony zostaie.
Jeżyż Chłopi Mereccy zbędzili z Chmielen ad Ekonomi
Pr. Ustanowskie Administratora Strawinskiego kupiw
szanuch za który dat Sr. 102.
Jeżyż Chłopi Zosieńscy kazaten bydło zabrane
który siedmiat osm Lat za Ogiańskich y ten się wspomni
a teraz X. Plebanowi Zosieńskiemu go odbiera zaczym z cup
przywrat kazaten aby mu wrocono było a co na powrót ku
zaten na dwor zabrano.
Z 19 Rozmyślitem się Jechat do Jmci Kościeleckiego
Stolnika Xtwa Emuydzkiego S.G.K. upomniten Jmci Pana Stol
nika Esseneskiego aby na mowi miejscu drechat chciał
Jmci expissare Lenum iego Leski pozyczy pieniędzy na Ek
sekucią klejnotow które do wykupna z miąs będą Jednakże
iąc przytym proszbie zapłacić y okrom tego kenem dobrym
stanąć się Lub kaucią Jmci Pana Lazar Lehm.
Jeżyż Przyiechał od Jmci Mciey Pani Michałowskiey Starościny z listami
mi od Jmci Burgrabiego z Białey Rusi który donosza Jż Lubo
slimie przyszło do Dobromyla z Zonę Jmci. Przytym wyrazu
że Sobie nicht nie chce brać na pisie Pomieszczenia prosiła w tym
handlu iey nie widzieć radnego chyba na ten Rok y to aby to
Sol Zimno sprowadzona była na Białą Ruś a nie w Lubien kupo
Jako teraz. Denazze iż Jmci Chorąży Ur. depesli Sobie iey upomnie
nia o 1000 Fl. przysłane ponieważ termin S. Michała minął.

donosi przytym że Ichmć Dobrodzieje zatowali Lustratorom Talerow bitych 300 konsolacij a teraz zaprzysięgli w Minsku na Trybunale Skarbowym alterum tantum ktorłow tak w Bychowach Jako też w Dąbrownie co będzie cum damno magno tych Hrabstw ponieważ Sowite czopowe Szelężne przydzie płacić. Przytym wyraża że Inne Interessa in commissis zlecone ma na dobrey pamięci które wszystkie ad effectum przyprowadzić deklaruiem.

d. 20 Jezdziłem Patrzać od Ogint Jeziora nazywaiące się bezdenne tam widziałem koryt ze trzydzieście gdzie potaz palono Bude oraz Szafarską Izba biała może się na co przydać. Wieś zaś cale pusta żadnego Chłopa nie ma na Jeziorem.

d. 21 Jezdziłem za puszcze patrzać Wsi od ogint dwuch w Jedney dziewięciu Chłopow Jest w drugiey zaś Jeno trzech pustek nie mało niektore łacno reparować się mogą.

d. 22. Przybył umyslny do Mnie od Jeymci Paniey Kryszpinowey Podczaszyney Litewskiey Informuiąc o zdroniu JmćPana Pułkownika Eperiessego gdyż był w Ogintach zapadł. Indziej donoszą że JmćP. Osolinski Podskarbi Nadworny koronny został Marszałkiem Poselskim na teraznieyszym Seymie.

d. 23. Wyiechałem z Ogint do Strawiennik rano. Tegoż Stanołem w Strawiennikach.

d. 24 Przybył Mathys Kurowski od Wicin który chnosił Iż naymnieyszey rzeczy na Cłach nie ustąpiono lubo Sol y Inne rzeczy na własną potrzebę były prowadzone dał oraz kennotacią co zapłacił Celnikom. Upra Wzał oraz o Zyto Groch y Słonine dla Czeladzi. Tegoż Expedziowałem go nazad do Kowna Mąkę y groch kazałem ~~[illegible]~~ młocić y posyłać do Wicin z Strawiennik. a zdzierstwo moich zachowałem Salwo do Trybunału o Deputacią nie słuszną.

d. 25.

d. 26. odesłaliśmy Józefka do Dorsuniszek Poiazdem swoim
Tegoż od P.a Szela List przez pocztę Przyszedł y od JmP.a
Buczyńskiego z Białey Rusi Jako też od Jeymści Paniey
Buynickiey która się upomina o dziewięć Tysięcy Tynfow
przeiętych za Jmści Dobra Oyca mego. in vim kontraktu
Dąbrowieńskiego.

d. 27. Powrocił z poiazdem P. Zakrzewski y z Listem od
Jeymści Paniey Marszałkowey Kowieńskiey która dziękuie
za odesłanie Józefka a donasza że do szkoł tego Roku
oddać nie może gdyż ogniem P. Bog nawiedził przytym
prosi mię abym kupił dla niey parę Soboli deklaruiąc
pieniądze wrocić

d. 28. Wyiechał Malarz do Mereczu y Chorąży z Raytario
d. 29 wysłałem trzy podwody z roznemi Rzeczoma swemi
y wszystkiemi Panieńskiemi

Tegoż Pisałem przez pocztę do JmP.a Buczyńskiego
Administratora Dąbrowieńskiego mego ażeby wstrzymał się
z Exolucią Summy Creditorom aż do przybycia mego
tudziesz aby o kontrahenta starał się na Stołowczyn żeby
ze 6000 Tb. nay mniey dano. przytym doniosłem
mu przegrane dwie sprawy w Krolewcu to Jest Jedną
z Kisterem drugą z Farnheiden y inne particularitates

Tegoż Pisałem do JmXiędza Sociusza Dominikańskiego to Jest
odpisuiąc na Jego List że pewna Summa od onych
pożyczona oddana będzie na Boże Narodzenie a Jeżeli
zeszłą Xiędza zaczym y temu ad manus wyliczy Pan
Administrator byle plenariam potestatem miał obligować aby
wrocony był przez tegoż który odbierze te Tb. 1500

d. 30. Wysłałem Wozy Swoie do Itg Antoniego oraz kucharza

d. 31 Przyiechał powtornie Mathys Kurowski od Wicin
prosząc o Ludzie aby go przeprowadzili przez Rupy
pod Rumszyszkami gdyż Szabierstwa żadnego nie ma
tegoż odesłałem go nazad Rozkazawszy Administratorowi
aby posłał Ludzi co można

ię 1mâ. P. Szell Przyiechał z Krolewca z Dekretami Commerc Collegij oczewistemi y Innemi Rachunkami Handlownemi ktora kalkulacia odłożona do Mereczu prze ze mnie tudziesz z Relacią wszelkich przegranych spraw

ię 2dâ Przyiechał Boiarzyn od Pa Kozła Starosty Korniałowskiego z Listem upraszaiąc abym dał assignacią do Imsci Pana Buczynskiego Administratora Dąbrowieńskiego aby mu wypłacił na terminie trzech Krolew za zapisem obligacyinym o Mieszczanina oraz się upomina Dąbrowieńskiego Jako Swego Dziedzicznego Tegoż Przyszedł List pisany od Imsci w ktory wyraża Iż widzenie się ze mną potrzebne Jeżeli się znaydzie w Mereczu gdyż ma ziechać do Grodna żebym sam zbiegł lub Sam zjedzie do Mereczu dla konferencyi upraszа abym uwiadomił Jeżeli P. Szell z Krolewca powrocił tudziesz donosi o Swoim Srebrze ze Adolpha zostawionym Iż się termin okupna zbliża obawia się oraz aby pieniędzy nie wziął y Srebra. Deklaruie wszelką Satysfakcią in parte Pu Adolphowi w tey sprawie przegraney dla wolnieyszego handlu z innemi oraz się Syncerizaciami się oswiadcza.

ię 3tiâ odpisałem do JmPa Kozła Iż ma ordinacią JmP. Administrator aby in termino wyliczył o wydaniu Mieszczanina Dąbrowieńskiego ponieważ mieni go bydź dziedzicznym wydany może bydź Salva deductione dawnych Inwentarzow podług circumskripcyi nouellâ legis

Do Imsci Dobrodzieia tegoż odpisałem doniosłem oraz iż P. Szell powrocił z Krolewca z Informacią doskonałą przegraney Sprawy y Oczewistemi Dekretami tamecznemi. Etc.

Tegoż kontrakt podpisałem Szynkarzowi Straszuńskiemu na Szynk dworny.

d. 4ta P. Herman był od JmX. Plebana Zosielskiego upominaiąc się o Chłopskie Bydło y Inne Suppellectilia który wydany był z Ogint bo dziedziczny z Giguszyna Dobr kapitulnych.

d. 5ta Był u mnie Młynarz z Cerei który siedział pod Szlachcicem a teraz pode mnie do Strawienik się garnie

d. 6ta Zakończyłem wszelkie Kalkulacie Roku 1721 tak kresiencij Jako też Rozney Importancyey Maiętności Strawiennika z JmP. Witanowskim Administratorem tamecznym któremu podpisałem gdyż poczciwie y należycie się wyliquidował.

Tegoż JmP. Pułkownik Eperiessy przyiechał do Strawiennik do mnie który z choroby cięszkiey wyszedł którego Cyrulik moy ozdrowił Johan

Tegoż wysłałem Ludzi do Turłaiszek na noc Xiędza Wolskiego Theologa Swego y Innych Sam zas letko zostałem y nocowałem

d. 7ma Wyiechałem z Strawiennik szczęśliwie do Itg przeprowadzał mię JmP. Pułkownik Eperiessy do Turłaiszek. z tamtąd pisałem do JmPana Brzezdzieckiego Starosty Mozyrskiego prosząc go aby chciał Eliberować moie Kleynoty z Gabrego które chce taxować Gabry kupiec krolewiecki

Tegoż Pisałem do JmXi Xiędza Ancuty Winszuiąc mu Elewacij na Biskupstwo Wileńskie post fata JmXi Xiędza Brzostowskiego.

Tegoż Pisałem do Jeymości moiey aby Indult od oyca Swiętego aliaszaltare portatile aprobowała u teraznieyszego Biskupa.

Jako też wyprawiła Indult na Cztery Jarmarki Roczne
pod Kaplicą. Namieniłem oraz Interes do P. Przewdzieckiego
aby tentowała o Summe na kleynoty Cas.
Tegoż nocowałem w Duniach.
ię 8uâ Wyjechałem z Dun po Mszy Swiętey Stano
łem w Iłgach. nie zostałem Podstarościego.
ię 9nâ Przyjechał P. Kurzewski z Włosci przy
witał mnie.
ię 10mâ Nic się nie stało osobliwego nadto że od Imci
mego z Janowa przyjechał Myśliwiec z listem
który wokuie Dra Sulla y mnie abym się widział.
ię 11mâ Przyjechał Szafarz Xięcia Wojewody No
wogrodzkiego upominaiąc się o 210 Tynfow
które pożyczył Szafarzowi memu na odprawę
komor Jurberskich. Tegoż Expediowałem
onego dawszy assignacią do Zelwy aby Pan Jamont
z Solney Importancy wypłacił którą Żydzi Winni
za Sol. wzięto z Lubeza. fl. 1000 in summa.
ię 12mâ Byłem w polu zabiłem Dzika. o pół
mile od Iłg.
ię 13mâ Vacat nic się nie stało nad to żem Dostał.
Czy koni po panny do Strawiennika przyda
ię 14 wsz Zielonka Jezdziłem w pole nic nie zabiliśmy
ię 15. Doszedł mię list przez Służącego Sylwestrowicza
z Wilna od Jeymci która donosi iż dla pogrzebu
Imci Xiędza Brzostowskiego Biskupa Wileńskiego
Musi się wstrzymać ponieważ obligował ię Barzo Imć X.
Ancuta Jerazmeyszy Biskup Wileński w którego pod
pisała Indult na kiermasze drugiego zaś approbatę
otrzymała od byca Swiętego z Rzymu.
Imć P. Pułkownik Epeniesky do mnie Lub data 13.
ylm tak że pisze z Wilna iż u Imć Pana Przewdzieckiego
nic nie wskurał w zgledem przyczenia Summy na Eliberacią kleynot

387. Tegoż P. Witanowski Administrator Strawienicki
pisze z Wilna sub data 13. 9bris Iż Czynił Rewizią
Kamienicy mojey Szpitalney donaszaiąc że dopiero
nie może Inwentarza Sporządzać ani też Rugować z
Mieszkania ktorzy małą płacą z racyi Iż się
nicht nie wprowadzi a tak wakowały by Izby od
kłada do Wolnieyszego Czasu. oznaymuie Oraz
Iż Ludzi tych nie dostał co robią Dachowkę Jezuicką
robotę robią donasza oraz Iż dachowkę nie można
na wiosnę robić a z chyba w puł Lata bo się pada
y rysuie srodze oznaymuie Iż approbata Sta
neła Indultu? alias altero portatile od Imci
Biskupa Teraznieyszego Jakoteż dany Jest Indult
na kiermasze Cztery pod kaplicą Strawienicką
wyraża Iż Im P. Przezdziecki Starosta Mozyrski
pozaymował wszystkie Szpichlerze moie na
Zubiszkach towarami Swemi y Jeszcze się
spodziewa Wicin Swoich.

Dnia 16. Zgodziłem się z Scieslo Maystrem Janem Szyce
wskim o nowo postawiony Rum Idąc do Pała
cu po prawey Ręce ktory według Dymensyi
Starego Rumu y Delineacyi a nie Inny ma
bydź Za Summę Złp 1000 y Siedm Beczek
Zyta Miary Wileńskiey. ktory to Rum, ma
wystawić w Roku 1723. dnia 1mo 9bris w dzień
Wszystkich Swiętych. prowiantu zas żadnego
okrom Zyta y Summy wyżey Specifikowaney.
Tegoż był u mnie z Mereczą. Im Xiądz Jezuitta Star
szy y Im X. Przeor Mereckiego z Wizytą
Tegoż Przybyli do mnie Zydzi Jeden Abel drugi Eliasz
z Wilna uskarżaiąc się na Plebana Mereckiego
Iż się pastwił nad tym Zydem Eliaszem y peysachy u Brody
Kazał mu strzydz. Tegoż Seym się rozpetz.

U 17mâ Odiechali zydi Abel y Eliasz Faktor Anne
ma naszego Akcyn Kacaten Jechac do Mereca attestacyi
wyiąc z Maydeburgyj o takiej Tranzakcyj Jx. Deb[a]na
Jegor Byt u mnie y Pisarz Mereski ktory twierdzit iz mi
Jracey trachtowat go Jx. Deban pomiewaj byt przy tym.
Jegor pisaten do Jmci Pana Chicany Podkomorzego Trockiego
pytaiąc Jego Pisarza Mereckiego ktorego ordynowatem Vmyslne
ato w materyj Jnwentarza dawnego Mereckiego y Ograniczenia
pomiewaz Oyciec Jmci Pana Podkomorzego byt tam przy
w Mereczu. Jegor Pryszedt do Anne Jx. Stanisław z
Mereca ktorego Jx. Ordynowat.

U 18mâ Przyiechata Leymon z Wilna ktora oddata do
Klasztoru Ostrobr. Starszianke Dorsuńskie do Same
Wiersze 14. Lunis z Rana wyiechaw z Sal Maley Kundiyey.
oddata oraz list do mnie pisany od Jaraczmiyskiego Biskupa
Biskupa Ancyty ktory Deklaruie przeciwdaige byc u nas
w Mereczu. Jest ze Jx. Biskup Wileński list pisat List
do Jmci. Pleb[a]na Mereckiego napominaiąc aby przyiechat
Stat. Nowowa z Zydami y nagrodzit iz wszystkie Akcyn
sub pana arbitracyi Lust. Jako ze od Jmci Pana Lust
kowskiego Epenskiego oddata mi ktory zyczy aby Jechat
do Nowogrodka. Dla poprawienia Sprawy z Jmcią Pl. Kalecznim
Starosty Nowosielskim o Lyszany.

U 19mâ Pisałem do Pana Wrzyt aby przyiechat do mnie z
Pisarzem Mereckim dla zniesienia się względem Ceremo
nialnego wiazdu z Jmci X. Biskupa Wileńskiego. Jegor
Dany byt P. Wrzt y Pisarz Kmiecm Reskazawszy aby Jechy
spotkali y Jmci appanenci przybili względem wiazdu X. Biskupa
Jegor y odiechat. P. Wrzt y Pisarz dla Dyspozycyi Miasta.
Jegor Przybyli Panny z Strumienia do Pl. Stg.
oddano mi Listy od Pana Witenowskiego ktory
mi nie pisze Jeno o Gospodarskich terminach Jako w o
Reperacyj Datach Dzwa od P. Reymera Leto

360. Tegoż był u mnie Szlachcic z Lod Plity umyślnie który z dobrey Swoiey przyiaźni oznaymił o Dwóch Chłopach wyszłych z Zelwy y Dereczyna ktorego mile przyiąłem Delatorem wątem oraz Lecz się to pokaże prawdziwie Bierze Lobi y zboża

ij 20 Postałem list przez Żydow do Mereca Imci xiędza Dziekana Mierskiego do x Plebana ktory Reskaratem aby Na mieyscu chcieczki oddał z Rękawicy.

Tegoż Żydzi byli u mnie z prozbami na tego Xd. Plebana że relacyą odebrawszy Dubeltem Expedieważem zaraz zaraz do Imci pana zalecaiąc aby tozelle mieli gwałtu na przyiąć ale Imc. X. Dziekana.

Tegoż P. Dziwanowski Szlachcic odiechał do Lebi z którym postałem Pismo pewne a Swieże dla wypytania się lepszego tych Chłopów y wyperswadowania onym aby się gwałtu dobrowolnie Lisowi Inaczey by było Delatorowie zostali Raytarzy z przyaciołmi onych z Roznej Szlachty pod Kwitem Lebi.

ij 21. Postałem dwa Wory zatadowane z P. Brzilachpi przez do Mereca

Tegoż Szlachcic przyiechał Leymon mieszczanin do Mereca y Kreczy

ij 22. wszelkie posty. Ja nemo zas dla dysponicy Zostałem tu w Itzaky y Rakunkow z Panem Podstarościm

ij 23. Kalkulacy żadney nie czyniłem z Podstarościm Chociaż Imc. Jenow przez wiele mie dobrowol czyn szu pokazało się Remanenty do Wybrania na wtorek 20 61. y ij 21. Inkludując miasto Mereca prezentowat mi Expensa rozne. R 1721 y 1722 alem w to nie wchodził. A tak odiechałem z Itzky do Mereca Roskazawszy Kowalowi onedrittem Surgiel tu wystawic to Jest fl. 15. Policarpowi zas chodakom z Sypien dwie dni. Tegoż Stanąłem w Mereczu

ij 24 Przysłał do Mnie P. Deputat Zasubic Iżo Remana

ij 25. od Imci. Mego Miałem list który obligacie abym do Grodna nie odbierał Exequowac kazał co u mnie w pokoiu mieszkaiąc było przyiechał Tegoż bystem wesał z Dwa rzyszky Xyni Prze Mego. Tegoż Przysłał Mieszczen Samym Imcią mym Mere

ię 26. Wzięto z tych Wicin dwa Łaszty Soli na potrze
be do Mereczu 36. Sztab Żelaza dwie kufy Wina Jedna
kanar Sektu drugą pikardamu. 4 Skrzynie Szkła y
Swinie Ołowiu. Wicinnikom kazałem dać Beczkę piwa
y połeć Słoniny tegoż dnia na Zapusty Ich.

Tegoż byłem u Xięży Dominikanow ktorzy mię napoili wie
czorem darowałem onym Beczkę Miodu pitego.

Tegoż był JmX. Mussakowski Doctor. Sacrae Theologiae Za
konu Dominikanskiego ktory konferował ze mną o
Summę pożyczoną na moie słowo 1500. Talerow
donosząc Iż ma Intimacią od JmX. Prowincjała upraszać abym dał assi
gnacią do Dąbrowny oraz abym obmyślił pro viatico
Xiędzu ktory poiedzie po te pieniądze. Co z chęcią
deklarowałem uczynić. ~~[illegible]~~
~~[illegible]~~ po ~~[illegible]~~ ~~[illegible]~~
wymazałem bom się pomylił. datą.

Tegoż JmX. Eynarowicz Sąsiad sprawował Exequie
po Bracie Swoim u O.O. Dominikanow na ktore
mnie y Jeymość zapraszał byliśmy z ochotą.
od Stypy Exkuzowaliśmy się ktora była dobrą appa
rencią Jako nam powiadali w plebanij.

ię 27. Jeymość Moia Sprawowała tak że Exequie
po Nieboszczyku Mężu Swoim P. Staroście Dorsuńskim
u O.O. Dominikanow na ktore dałem Swoich. Ao. 80.
po obiedzie prosiliśmy Wszytkich Xięży do Siebie na obiad
między ktoremi y X. Pleban Niemuniański był kapłan
srodze poboczny.

ię 28. Ruszyli się raniusieńko moie Wiciny ku Grodno
wi. Tegoż byliśmy na Roratach u Dominikanow.

ię 29 Byłem na Roratach ~~[illegible]~~ w farze.

ię 30. Dali nam wiedzieć Iż JmX. Biskup Wilenski ma
bydź zapewnie Nie zaiutrz a to tu wiadomość była od Ludzi
dworu JmX. Biskupa Jadących przodem do ~~[illegible]~~

391. Tegoż odebrałem List od Dra Buczyńskiego który życzy przybycia mego. Jak nay prętszego na Białą Ruś donosi oraz Iż ma wielkie uprzykrzenie od Kreditorow sam będących. Czyni Expressią oraz na łożoney dylaty tak grauaminosé na wszystkie dobra Ichmościow. przez JmDra Królikowskiego Stachiewicza y Gutowskiego Lustratorow ex occasione pochodzącey nie akomodacyi onym.

# December

1 Xmä Postałem Dokonowego Michałowskiego na przeciw JmSci X. Biskupa Wilenskiego ku Oranom który opowiedział powróciwszy Iż o mil dwie Jeno znay dwie się wozy zas o puł mile Jeno porzucił. Jakosz Wieczorem samym wiezdzał gdzie spotykałem go w karecie y z kalwakatą nie złą bo mi assistowało y Towarzystwo za Czwierć mile który gdy się zbliżał wysiadłem z karety gdzie miałem perore do niego. A tak potym wsiadłem z nim pospołu do karety gdzie podiechawszy ku miastu daley Znalazł Mieszczan Wszystkich z Chorągwiami Wyszłych A tak perorował in primario JmP. Woyt Kartowicz od Maydeburgij P. Dąbrowicz zas Pisarz Merecki od Miasta po tey Ceremonij Wsiadł JmX. Biskup do karety aliści podiechawszy trochę znalazł JmX. Plebana. Swego ubranego w kapie. O.V. Dominikanow z krzyżem y Jezuitow każdy od siebie miał oracią po tey Ceremonij wsiadszy do karety Jechał tedy do Miasta in assistencia Miasta Dochowieństwa y rożnego pospolstwa nie mało a tak

wiezdzaiąc w Same Miasto znalazł Bramę tryumfalną
wystawioną z Herbem Jego w którą gdy wiezdzał
chcieli ognia dawać Cechy ale upraszał aby nie
dawali obawiaiąc się aby konie się nie lękali. Za
czym supersedowało Miasto. w Trembly Jeno y kotły
uderzono na tey Bramie Erigowaney. w kosciołach
zas wszystkich wedowany. A tak Jechał mimo
Rathusz do kościoła Parafialnego swego gdzie
Jadąc mimo Rathusz odezwała rożna Muzyka
Trębacze y kotły etc. wysiadł tedy do fary
gdzie Dn Bogu podziękowawszy. Jechał do mnie
do Pałacu ktoremu według godności Jego
Wszelka akkomodacia była gdzie y nocował.
Ię zda. Xpris Ziadszy u mnie obiad napomnia
wszy oraz X. Plebana Juszkiewicza ktory się
kłocił z Zydami y rożne przykrości czynił według
supliki podaney od Zydow. Jechał moimi kon
mi do Rotnicy ktorego przeprowadziłem za
puł mile tam mnie traktował niżem swoim
na gościńcu y Sam się napuł. trochę a tak
dalszey ku Warszawie progressus est.
Tegoż y P. Szell. Jechał do Krolewca. z Expedicią
[illegible] o de mnie do Pa Adolpha
y Regentow tameczniych względem utrzymania
NB. od taxy Kleynotow przez Gabrego y Pa Szliwena
ktorzy się usadzili. proszę oraz Adolpha o kredit
na Sukna Materie y korzenia. tudziesz o Mode
runek dla Raytarij pisałem do Pa Kalkszteina
proszę aby mi tyle kreditował.
Ię 3tia przeiezdzał JmPan Rosciszewski z Panem Poznia
kiem Stolnikiem Oszmianskim. pierwszy u mnie był
rano ktory mi oddał list od Oyca mego Iz Jur

nie będzie w Grodnie ale recte Jechał z Janowa do Roza
ny obligując abym tam był.
Tegoż ordynowałem Chorążego mego z Rayzarią na
Exekucyą za Delata poddano od Podstarościego
na Starostwo Mereckie.
d. 4ta Pisałem do Pana Buczyńskiego Administratora Dąbro
wieńskiego w Interessach domowych.
d. 5ta Powrócił P. Szell. z Grodna który miał Jechać do Królewca
z Listami od Imci Pana
Kasztelana Mińskiego do mnie y do Jeymości Ludnej
z wiadomością iż Imść nie został w Grodnie ale Jechał
do Rozany. Tegoż przybył Jm P. Szczyrski Pokorowy
Jadąc do Wilna oddał mi list od Imci który wołował
mię do Rozany dla zniesienia się w Interessach rożnych
tudziesz daiąc wiedzieć iż po Swiętach zaraz iedzie do No
wogrodka z Jm P. Marszałkiem.
Tegoż dnia P. Szell. miał Jechać do Królewca który
upiwszy się z P. Zakrzewskim spatł z konia a tak
musiał leżeć nic mi nie powiadano y taiono. Jamem
zas rozumiał że go nie było.
Tegoż Pisałem do Mińska do Jm Pana Pułkownika Eperzeszego
y Pana Buryczewskiego posłałem erak. Pana Buryczewskie
m. mu do 150 na sprawy rożne y zniesienie Solucyi
Tegoż przyjechał od Pana Dąbskiego Pisarza Upickiego Umy
słny upominaiąc się o Summę 2000 B. y 300 B.
na Exequie wydane S. P. Jeymości Dobki Matki moiey
przez X. Przeora Wileńskiego.
Tegoż Przyjechała P. Dąbrowska u którey zostaie P. Giedroc
na pensy upraszaiąc o pieniądze za la 4 nie płaconey
pensyi.
d. 6ta. Przyjechał z Województwa Połockiego Umyślny od Jm Pana
Buynickiey Sędziney Połockiey z listami który tak rey od
Samego przywiózł listy z Warszawy upominaiąc się o dług.

d. 7mâ
Wieczorem przyiech. X. Mussakowski Doctor
Tegoż dowiedziałem się od P. Zabrzewskiego iż P. Szell
leży chory y nie Jechał do Królewca.

d. 8mâ nic się nie stało. zabożeństwem się bawiłem
Jako w Święto Niepokalanego Poczęcia.

d. 9nâ Expediowałem do Zelwy tu dnieszą sprawy X.
Plebanowi na Xięcia Sanguszke odesłałem.

Tegoż przyiechał od JmPana Szumskiego Pisarza
Wileńskiego Umyślny z listem który się upominał
o 1300 Tb.

Tegoż Zakończyłem z Xiędzem Mussakowskim któ
remu dałem assignacią do Dąbrowny na 1500
Tb. a parte zaś na fl. 100 pro viatico kapła
nowi który poiedzie po te pieniądze.

Tegoż P. Szell. wyiechał do Królewca.

Tegoż przyiechał X. Nargilewicz kaznodzieia
Zakonnych Panien Bernardynek. upominaią
się o Resztę pozostałey Legacyi S. P. Pana
Stanisława Głuszyńskiego.

d. 10 Expediowałem Umyślnego Pani y Bruy
nickiey dawszy assignacią na 750. do Pana
Buczyńskiego przysłanego

Tegoż Expediowałem Umyślnego Jmści Pana Szumskiego
do którego pisałem donosząc iż będę w Nogro
dku y sam się pomiarkuie o dług należący.

Tegoż Expediowałem przysłanego od Pana Starosty
Kozła Starosty Kurniatowskiego którego
upewniłem iż według daney mieyscy assigna
cyi na 300 Tb. wypłaci JmP. Buczyński 400
zaś Talerów nie mogłem mu pozyczyć alem
to com na terminie powinien był zapłacić
za obligiem tegom nie rekurował.

395.

d. 11ma Expediowat X. Nargielewicza dawszy mu ƒ. 80. deklaruiąc resztę wypłacić za sprachunkiem z X. Gwardianem z Solo lub Innym sposobem.

Tegoż był X. Generalny qwestarz Rozmysłowicz u mnie. Tegoż datem do kościoła Matki Mieczy Baldachimek. do kościoła OO. Dominikanów

d. 12ma wyjechałem do Grodna. na noc do Rotnicy.

d. 13. Stanołem w Grodnie odwiedzaiąc JmćPa Kasztelana Mińskiego Oyca mego

d. 14 Byłem u JmćPa Kasztelana którego Jeszcze zostałem w łuszku darował mi Barometrum y Zegar z waszkami

d. 15 Spowiadałem się y kommunikowałem w oktawę Niepokalanego poczęcia. Wieczorem zas byliśmy z Jeymością u JmćPa Kasztelana który mi darował Apteke srodze piękno y sztuciec Szczyro złoty. Tegoż Pisarz Merecki przyiechał

d. 16. Był kahał Grodzieński u mnie z pokłonem upraszaiąc abym ich miał w protekcyi na Jarmarku Zelwinskim. Tegoż Wiciny lokowali w grodnie y Styrników Jako też Chłopów tak z Lubcza Jako y Bielicy uwolniłem Zapłaciwszy onym według zwyczaiu Sola statki zas wszystkie kazałem złożyć w Szpichlerzu JmćPa Podskarbiego Nadwornego Litewskiego Stryia mego.

d. Tegoż wysłałem Pisarza Mereckiego do JmćPana Micuty dla przepisania Inwentarza y Ograniczenia Starostwa Mereckiego X. Xiąg Podkomorskich Powiatu Grodzieńskiego

d. 17. Posyłałem Dra Zakrzewskiego do Kochmana y y Zel
mana prosząc o uczynienie Creditu roznemi Towara
mi Suknami y Materiami nie odmowili.

d. 18. u Zelmana Wziołem Creditu. Sukna Francuskiego
Łokci 6. po 12. Tynf: Aksamitu Ciemno Zielonego Łokci 6
po 12. Tynfow Kitayki Karmazynowey w dobrym
Gatunku Łokci 36. po. Tynf: 6. y Szostak 1.
In Summa Zostałem mu Winien. Tynfow. 372

Tegoż U Kochmana Wziołem Creditu Suknami ro
znemi Materiami y Innemi fraszkami za Tynfow
No. Obudwum Tym Zydom dałem assignacią
do Zelwy na Rathe Wielkonocną. Inkludując pięć
set Tynfow przeięte za Imści in Ao 1721. za wy
płaceniem powinien Oblig Urocić. Kochman
facit tedy Generalnie assignacia Kochmanowi
y Zelmanowi Kupcom Grodzieńskim o demnie
dana do Arędarzow Zelwinskim ~~na~~ Tynfow
No.

Tegoż Dra Giedrocia odebrałem od D. Dąbrowskiego
ktorey Jeszcze należeć będzie do dopłacenia
Ao 175. podług Rachunku. dałem oney
karte iż nie bawiąc wyliczę.

Tegoż Imć X Gwardian Grodzieński Romanowski był u mnie
upominał się o Exolucią Reszty legacyi
S. P. Pa Głuszyńskiego Starszego Sługi mego
ktory obligował iż y Solą weźmie odłożyłem
po Swiętach domyśle o Satysfakcyi do ktorego
listem miałem się odezwać z Mereczu.

397. Tegoż Disat JmP. Kasztelan Minski do Wotpy
do swoiey Jeymści gdzie się miała znaydować spro
wadzaiąc do Grodna z skąd obiecali oboie iż mnie
bydź w Mereczu na Swięta

d. 19 Wyiechałem Rano z Grodna pożegnawszy
JmPa Kasztelana Minskiego który mi pożyczył koni y kolaski swoiey do Mereczu gdyż
Sanna droga się zepsowała musiałem zostawić Sanie.

d. 20 Dnia Nocowałem w Rotnicy W. Plebany

d. 21 Stanąłem w Liszkowie u X. Dominikanow z Jeymścią
Tam że nocowaliśmy w klasztorze.

d. 22. Wyiechałem z Liszkowa do Mereczu
Tegoż Stanąłem w Mereczu gdzie Zostałem
Pa Beynarta Pokorowego Oyca mego. z listem
od JmSci Dobrodzieia Oyca mego który mię wołował
koniecznie na Swięta do Rożany Tegoż Expe
diowałem Pokorowego do JmSci z Exkuzą Iż nie
mogę bydź na Swięta ponieważ po Swiętach zaraz
Iadę do Nowogrodka dla oczewistych Spraw.

d. 23. Lekarstwo wziąłem ex occasione Equinoctij
Tegoż przyiechał Pan Jament Administrator Zelwin
ski. z Zelwy.
Tegoż odebrałem list od JmPa Bucyńskiego Admi
nistratora Dąbrowieńskiego który uskarża się
Iż ma dokuczliwą wielką od Creditorow moich
za wydanemi assignacyami prosi o Rezolucyą
żeby potym u Ludzi kredit nie stracić przypomina
Tegoż list doszedł Pana Cieciota który donosi iż JmP Starosta
Bolmyski uraża się że Dobytkow nie oddaie Pan Sinota.
Chłopowi Zakrzewskiemu który się czyni z Ekonomy Słonimskiey

d. 24. 25. 26. 27. 28. odprawowaliśmy w Mereczu
Święta żadnych Interessow nie było domowych.
d. 29. Zgodziłem się o Arędę Generalną Merecka
z Żydem Szczerbo y Judko za Summę fl. 250.
o krom kamienicy ktorom a parte Naiot Berkowi
za fl. 150 kamien toiu Sztuczke Rybku y Słonie
cow grzybow.
d. 30 31 nic nie było Osobliwego. A tako
Rok 1722. skończył się Szczęśliwie
y notata moie ad Maiorem DEI.
Gloriam pro Informatione za Sukcesso
row po długim życiu moim aby się
regulować do skonaley mogli com tu
pisał własną Swoią Ręką nie taiąc
nic tak aby naymnieysze grauamen
conscientiae nie było tak Sobie dziś
umrzeć przyszło.

NB Ręka Samego Starosty Mereckiego Sapiehy

# Na Rok 1723.

a die 1ma Januarij Rożne Notata Codzienne Tak Publicznych Interessow Jako tez Prywatnych Kraszek by nay mnieyszych dla skonałey Informacij po Smierci Moiey Sukcessorom moim. aby Wiadomi byli Wszytkich Tranzakcij.

## Ja Anuarius.

Die 1ma Januarij Datem assignacią na fl. 100 Ichmscum Xięży Dominikanom Mereckim azeby dnie noctuq luceat coram Sanctissimo lampa. w kosciele.

Tegoz datem kontrakt Szczerbie y Judce Mowszewiczom na Arędę Generalną za ktorą mi postanowili płacic fl. 2250 y kamien toiu. przepuszczanego

Tegoz Datem kontrakt Berkowi Arędarzowi przeszłemu na wolne mieszkanie w kamienicy moiey za fl. 150 kamien toiu sztuczke Rabky y Sto Więcow grzybow.

Tegoż dnia JmP Pułkownik Eperiessy przyiechał z Wilna do mnie z Relacią Rożnych wiadomości w Nowogrodku. osobliwie namienił o sprawach z JmP Chaleckim Starosto Nowosielskim o sprawie Jeymsciney Rudnianskiey tudzież iż się spodziewaią JmP Marszałka y JmP Dobrodzieia Oycamego dla zakończenia sprawy taxowey

1ę 2dâ Jan odebrałem list od Jmci Pa Buczyńskiego iż wypłacił 300 B. Jmci Panu Kozłowi Staroście Kormatowskiemu oblig zas mey y quitacią od tegoż Jmci odebrał.

1ę 3tiâ. Wyiechałem z Mereczа do Grodna bez Jeymości powtornie gdzie znalazłem Jeymość Panią Kasztelanową Minską pospołu z JmPanem Kasztelanem Tegoż Stanołem w Grodnie wieczorem o Pacierzach

1ę 4tâ. Wziołem u Kochmana łokci 9 Cytayki y trzy czwierci ktoremu nie zapłaciłem.

u Zelmana tegoż wzięto łokci Sukna Sześć kiru Harusu Cat. za Zyrof: Sto na co karty tak Kochman Jako y Zelman nie maią na Jedne Słowo Minkiewiczem dla mnie dali.

1ę 5tâ Pożegnawszy JmPa Kasztelana y Jeymość wyiechałem nazad z Grodna do Mereczа Tegoż Stanołem w Mereczu Samym wieczorem.

1ę 6tâ Wyiechał JmPan Kasztelan Minski y Sama Jeymość z Grodna do Wołpy dla pomiarkowania się z JmPanem Marszałkiem Litewskim o Stary dworzec y Inne pretensie za zapisami obligacyinemi

1ę 7mâ Pisałem do Pa Wisanowskiego w Rożnych Interessach domowych względem Gospodarstwa Maiętności Strawiennik.

1ę 8uâ Wysłałem Raytara do Dąbrowny obliguiąc Pa Buczyńskiego aby Jako nay prędzey przysyłał recte do Dąbrowny do Mereczа B. 1500 Dla Ob. Dominikanow Wilenskich tudziesz dla JmPa Kącewicza Talerow bitych 300. przytym Jeżeli by Jmx. Doktor Mussakowski przybył aby tych pieniędzy nie oddawał onemu

ię 9nâ nic osobliwego nie było.

ię 10mâ Pisałem do Nowogrodka w Interessach prawnych

ię 11mâ Przybył JmćP. Hetman Litewski Insperacie do Merecza który pod pretextem pilney drogi do Stokliszek iechał do Wilna y tam Elekcyiny Seymik złożył na którym obrała Szlachta JmćPa Sawickiego Starodniczego Wileńskiego za Pisarza Ziemskiego Wileńskiego JmćPa Wolskiego zas za Podwoiewodziego Wileńskiego Tegoż wyiechał JmćP. Pułkownik Eperessy do Nowogrodka w Interessach Swoich y naszych Tegoż przybył JmćP. Szell. z Krolewca do Merecza który rezulit iż otrzymał taxe kleynotow do S. Jana R. 1723. taku Pana Gabrego kupca Krolewieckiego Jako też u JmćPa Hochgierichta Szliwena. rożne listy oraz od Panow Regencyi tameczney przyniosł doniosł y to iż P. Adolph Sukna na Swoy Credit nie chciał wziąć u Piklawza ale P. Farnheid który nie proszony o de mnie dla przyiazni przeiął się za Summę Tynfow Adolph zas dał Korzenia y farb rożnych. Przytym doniosł Iż na Imie Müller Creditował dwanascie kamizolek łosich dla Raytarij za które 93. Talery Pruskie należeć będzie onemu in termino S. Jana ta Exolucya ma być podług opisu.

ię 12. JmćP. Hetman przenocowawszy raniu sienko odiechał z Merecza wysłuchawszy Mszy S. więtey u O.O. Jezuitow Missyi Mereckiey

403.

Ig 13 14 15 16. nic się nie stało wybieraliśmy się
w drogę do Zelwy Ja zas Ig 16. biegłem do Itg
Ig 17 18 Nic nie było osobliwego
Ig 19 Przyjechał Jmć. Pleban Mereski P. Eynarowicz
Xiądz Bernardyn Instancjowali za Panem
Tworowskim do mnie za policie Cieśli nie da
łem się onym przeprosić tegoż przyszły listy z
Mereczu przysłane od Jeymści przez Sylwestrowicza
a tak na całą noc pobiegłem do Mereczu

Ao 1725.

431

Dnia 21 Wyjechałem z Zelwy do JmćPana Marszałka WXLtwo Stryjamego rezydującego w Czerlonie. Który ze Gdańska powrócił gdzie miał konferencyą ze mną in ratione Neyburskich Interessow remonstruiąc że ma korrespondencyą Zaczęto z JmćPanem Bekierem Consiliarzem Xiążęcia de Szulcbach Neyburskiego obligującego się JmćPanu Marszałkowi dalej korespondować deferendo mentem Xcia Jmci Neyburskiego w nabyciu Pretensiey Naszey. Który to JmćP Bekier in spatio Niedziel Sześciu miał się z Królewca odezwać do JmćPana Marszałka Jakuż tamtąd odbierze rezolucyą.

Dnia 22. Dnia powróciłem nazad do Zelwy.

Dnia 25 odprawiłem Pierwszy dzień Swiąt u siebie w Zelwie. Drugi dzień u JmćPana Marszałka Lidzkiego w Bereszkach.

Dnia 27. Dnia podług deklaracyi mojey w Czerlonie wyjechałem do JmćPana Marszałka Stryjamego do Wołpy gdzie przybywszy zostałem ~~[illegible]~~ Jmci Generała Artylerii z Wilna przybyłego. Tam żadney poprawy nie było o Interessie Neyburskim

Dnia 29. Powróciłem z Wołpy do Zelwy.

Koniec tego Roku

1725.

# Anno 1726.

Die 1mâ January Zaproszony Byłem do Plebany do JmPa Xiędza Kanonika Szmitta. Plebana Zelwińskiego gdzie JmP. Marszałek Lidzki y JmP. Chorąży byli. Ciusdem przybył z Wilna Umyślny JmP. Sołtan Dukowny z Responsem od JmPana Dąbskiego Pisarza Ziemskiego Upickiego iż prowizią którą byłem posłał Zł 310. przyiąć nie chciał ale na terminie przyszłych trzech Królow podług assekuracyi mieyscy miał do Zelwy przyiechać niby dla obięcia Miasteczka Zelwy.

Die 2dâ Zaproszony Byłem na Chrzciny Córki do JmPa Pana Sadowskiego którą do Chrztu trzymałem z Jeymością Panią Marszałkową Lidzką. Tam że przybył z Mińska JmP. Strawiński Pisarz Grodzki Słonimski. Tegoż po Zno powróciłem nazad.

Die 3tiâ JmPan Strawiński Pisarz Słonimski był u mnie w Zelwie z denunciacią o Zaiezdzie Zelwy od JmP. Dąbskiego.

Die 4tâ. Był u mnie JmP. Krasowski.

Die 5tâ. Wziąłem Wiadomość o zbliżeniu się na Zawarcie JmPana Poplińskiego Plenipotenta JmP. Dąbskiego. y noclegu Jego we wsi Bereszkach.

Die 6tâ. Posłałem Umyślnych Przyiaciół do pomienionego JmP. Poplińskiego expostulując ażeby nie chciał zwiezdzić dla possesyi do Zelwy Jakoż dał się nakłonić y deklarował Imieniem JmPa Pisarza Upickiego Tryszta do Wielkiey nocy by y dalej Samego kapitału wyliczenia bez prowizyi którey ad praesens przyimować nie chciał. Tegoż zaproszony byłem do Zerny do JmPana Budyckiego na obiad.

Die 7mâ Wyiechałem do JmP. Nowosielskiego Star. Lubomirskiego z Wizytą do Maiowczyzny. z tamtąd.

Die 8vâ Byłem u JmPa Mirosza którego chorego zostałem y Tam nocowałem

Januarius

433.

Dnia 9nâ Wyiechałem z Jeziernicy nocowałem u JmPa Krassowskiego w Hołynie.

Dnia 10mâ Wyiechałem z Hołynki nazad do Zelwy

Dnia 11 Poczta z Minska doszła Extraordinarij na pilno wołaiąca do Tryb: dla Sprawy Rudnianskiey. W tey że poczcie miałem iż Na przyszły Trybunał za Marszałka Dwor Bromowicz JmPa Oskirka.

Dnia tegoż przez Umyslnego od Jmci Xiędza Sankowicza odebrałem list z Peterburka od Xięcia Mężyka deklaruiący Wszelką łatwość w Interessie Eustachiuszów Horeckich Jako Ustną ma uczynić Relacią JmPan Generał Urbanowicz który z Wilna dnia 4 praesentis wyiechał z Wilna w Słonimskie.

Tegoż Uziołem Relacią iż JmPa Starosta Bobruyski z wielkiey Polskiey iadąc zaiechał do Maiowczyzny dnia 9 praesentis y tam nocował nazaiutrz wyiechał do Berelu.

Dnia 12mâ Wybierałem się w drogę do Minska Tegoż JmPa Krassowski iadący do Warszawy wstąpił do mnie do Zelwy.

Dnia 13mâ Wyiechałem do Minska Tegoż po drodze byłem u JmPa Mirossa który convaluit. Nocowałem w Połonce.

Dnia 14mâ Popas w Karczmie JmPa Domosławskiey wdowy a Nocleg w Mirze.

Dnia 15ma Popas w Karczmie Octowie a Nocleg w Koydanowie gdzie ziechałem się z JmPanem Generałem Urbanowiczem który mi uczynił Relacią o Sprawie Rudnianskiey Jako by miała w recess przyść na przyszły Tryb: Posłałem do Minska na całą noc do JmPa Dowoyny który JmPa Urbanowicz iechał niedawno z St Peterburskiey drogi teraz z Maiętności swoiey Chołuy iechał na Minsk do JmPa Starosty Bobruyskiego do Słonima.

Ex 16. Rano Imć Urbanowicz odiechał na Lwów Mnie
Imci Białe do Stanima tandem o godzinie 12
Przyiechał Imć Dąbrowski z Chmielowa z demonstracyą
Interesu Sprawy Rodzinnej ponieważ Imć Chu
lecki y Inni do przodem przysłać nie myślą ale
się mają sami udać Zaczęć nie iest potrzebna bo Imć mości
do chmielowa. A tak dawszy Typsow Stronie Expensa pra
wne Derkaten na zad do Chmielowa. a Sam rano po
wróciem z Kopyrzenic Wieczerzą w Karczmie odbyłem
Ex 17. Popasowałem w Chmielowie nocowałem u Imć Bachmieckiego
Derekcyi Dobrzańskiego. Dzień mglisty.
Ex 18. Popasowaliśmy w Chmielowie Stanęliśmy w Błonie.
Ex 19. Popasowałem w Stominie gdzie nalazłem P. Jana
Leidla Kupca Znaiomego który iechał do Berdyczowa
Bohmyckiego. Nocowałem w Zamwiczach.
Ex 20. Spotkałem się w Zamwiczach z tymże iechałem do Berdyczowa do
Imci Pana Starosty Bohmyckiego. gdzie zastałem Imć Pana Dobrzańskiego
Brzanskiego Imć Pana Generała Artilerii Imć Urbanowicza. Imć Pana
Starosta Lubarzańskiego y Ze Samey y Inney nie mało kompanii
Ex 21. Odiechał Imć Pan Starosta Bohmycki na kompanią do Rudy
Do Imć Pana Dobrzańskiego ledwie nie bawiąc na obiad powrócił
Jam ze bytem obligatus zaraz po w drogę do St Petersburka
na akt Wesela Starszey Imci Pani Starościanki Dobrzańskiey
spodziewał się w czym nie odmówiłem.
Ex 22. Po obiedzie odiechałem z Berdyczowa na noc do Lewowicz
Ex 23. Byłem na obiedzie u Imć Pana Starosty Lubarzańskiego Stanisława
Eiusdem Stanąłem na noc w Zelwie
Ex 24 z Zelwy do Derewnia do Imć Pana Dobrzańskiego Ekonomskiego
który przybył Ex 23 praesentis z Rusi:
Ex 25. Mszy S. słuchałem w Derewnie gdzie do Kościoła zaie
chał Xięże Imci Plebanii w Domu warszawskiey Wieczerzę ze
obiad uprosiliśmy się do Dworu przyszedł Imć Pan Dobrzański
tandem na noc Xięże Imci ze mną powrócił iechał
do Zelwy.
Ex 26. Odiechał Xięże Imci z Zelwy do Warszawy recta.
Ex 27. Przyiechał Imć Pan Dobrzański Ekonomski do mnie.
Ex 28. Imć Pan Dobrzański Wyiechał do Imć Pana Jacka Strumyńskiego
cum regressu nazad do Mnie.

435

W 29 Dowiedł Jmć Dobrodziey Witepski od Jmć Pana Jacka Pruszyńskiego do mnie którego to dnia konferowałem o Transmutacyi Dereszyna na Barkatabow aby Summe te 9000 Fl. Jmieniał na Barkatabow mieć effect tenden Zona moia a pani ie konferowała dla którey bolligacyi deklarował Ustąpić 1000 Fl. z Summy Dereszyńskiey a 500 za Obligę o de mnie danym z tą przekazą aby Barkatabow w 5000 Fl. przy mnie był a Stolowszyzna Arędo we 3000 mięcy summy tego dnia nic nie wskurali

W 30 Jmć Dobrodziey Witepski rano mnie tego nie indziey nie odiechał nazad do Dereszyna. gdzie y ia w godzinie kilka wypiechałem dla uczynienia Kontraktu z Organmistrem Diecezyi Stockiey Jadącem u WW. OO Dominikanow po obiedzie kontraktowałem o Reparacyą Dzwonnicy Mieyskiego z facyatą Starozmieckiego. zgodzieli się z nim na tym sprzodem przy wizytacyi Biskupiey w tym Roku ma nachać. Jamen zaś się zgodził z nim za 80 Talerow Witepsk który to Organ chce ma mieć swoie Jricke kley Dostatecznie y Bargamin Jm Klawdrige w 42 Sama Summa 100 Fl. Jamen zaś a parte mea. obiecał mu wypłacić funtow mie szney Cery Sześć dziesiąt Dzwonow Angielskiego y dwie Sztuby Żelaza. Jarcic pud Calowych Kiperowych Dwadzieścia Calowych dwadzieścia takoż Kiperowych Srzodowych zaś 40 po 6. Szyni y Dziesięć Sztuk Debiny po pud mecia Tak Swoim kosztem. Nikitowego zaś maią Ichmość Xięża Dominikanie Dereszyńscy po mnie Summy y iego Towarzystwo. Stolarza y Cieśla do Dawac obiecałem. in casu iakiey potrzeby Ten ze Organmistrz za put Roku miał należycie wypłacić ten Dzwon z Dziesięcią Głosami Jaki y był y z Bebnem Jedynastym. Owsze Obiecał co przy Dacie z kunsztu Swego mię tylko zapomnieć.

Tegoż z Klasztoru wyiechawszy z Mieyscem byłem u Jmć Pana Podkomorzego Witepskiego gdzie mało co zabawiwszy Jechał nazad do Zelwy.

W 31 Zona moia Jechała do Jmć Pana Podkomorzego Witepskiego do Dereszyna z prozbami o Kommutacyą Dereszyna na Barkatabow.

Tegoż wyprawiłem do Statorowcyna Briarcyna Inkludowa
wszy obwieszenie na obszpar folwarku Smedawc Od Dnia Pana
Kamskiego. przez który Ziemianina postałem na rle Imć Pana Snethi
Blanchebowskiego Jeden na prawo zastawne drugi na list na przynamiegoż
Prawo na Smiłamicze drugi na obwieszenie.

## Februarius

1mâ Stawiła Żona Marii z Derczyna z Rewkowicz Imć Pana Salowicza
ze delulanie za S. Jerzy derczyn oddał per commutationem Za Bro
katabow z kapitału wskupni dla Tomy Marcy 1000 Fl. 500 Fl. obli
gowey summy biorąc Barkatabow w 500 Fl. a o 300 Fl. salue
Zachowuie do dalszey konsensey.

Tegoż Dnia wyszedł List od Imć Pana Stawcy Krolewskiego obligacyey aktu
na Seymik do Stemina przyszły Jachał w prod Do Borela ad Loke
rendum gdzie dyspozycyi uczyniłem ten akt wicinalia z trenda
wine przewiezione do Stemina na Seymik.

2cią Wyiechałem do Borela gdzie obligowany akt na Seymiku
Stanisław Lenedictowym w Stemine Drenacowanego
w Borkach na Zawtrz po liście eney aktu przewiozł
Deputatow na Tyb. Imć Pana Chrubicza z Borowskiego Lix Laus
zeb by miał być Imć Pan Zamierzki aby nie dopuścić.

3cią Wyiechałem po obiedzie z Borela do Stemina gdzie stano
wszy Ekzystowy z Ucieszon powodawałem Dziesiątnicy za ziemi
ową. Do drugich przed Seymikowych Deputacyi u mnie
ów Stanęły z pierwszą aczkolwiek Imć Pan Dobrzelewski y Imć Pan
Zamierzki mu aby chciał pretensyi swoiey na Deputacyi Tey nie
gdy żadna nie przynosząca przeszkody nie było żadne do Skrzydlo
wania spokojnego Seymiku iakoż bez pozno po potrzebie
nie Stanęła z gromadzi wszystkiey Szlachty gwałtem mi na Dyspekt
ciągnęli Lecz widząc periculum Seymiku exturbowałem się
a jak żadnego nie chcąc obrazić wrzekli Tegoż Jakowałem
cały Seymik z Bernardynow w Respektarzu.

4ty Nie mogąc obrad Dalszego Zamiania się po obiedzie z Jakow
mienie powtrzyny Porządek Szlachty po wyiechałem do Le
gdzie tegoż dnia nocował Imć Pan Wodzowy a Ja w
Jezierniey u Imć Pana Morskiego z kąd rano

5ty Dnia Tegoż do Telsz nie zastałem Imć Pana Sędziego
Podwoiewego odiechał Na Rocane do Borela

Notandum że Imć Pan Jenerał wkrótce z Stemina do Dnia
Wczorayszego Wyiechał do Wilna gdzie ma cechę za przybyciu
Imć Pana Stanisława Dolnyskiego Który Jako nay prędzey mi tam spie
szyć cechę było na przybyciu Imć Pana Stawcy Dzisiejszego dekla
racyi Jako nay prędzey delulowałem Gdyż w Wilnie maiąc tam cechę
Jakoż na przybyciu Imć Pana Stawcy Dzisiejszego: 139. z tegoż nie
Tegoż Dnia zaraz Exekucyi na Imć Pana Kamienskiego pod powiatem Borowskim z Jenerał

437. Ze Tymâ Domowych Interessow dyspozycia czyni Jem
Ze Gruâ Dnb Starosta Brzo dworski vocans przybyt do Zelwy
gdzie w Dzieciach z Interessach ratio ne pomiarkowa-
nia się z Dnb Marszałkiem litewskim oraz Handlow za
granicznych Konferowalismy ktory się obligował Dnb Pana
Marszałka litewskiego adhuc Inclinare.
Ze Gruâ Dworzyskem z Dnb Mostka Brzo. Dyst. na
obligi z termine oddania w R 1726. w dniu S.
Jerego do ktorego pisatem list apprecando pretem ig
w obszyrnie Folwarkow Jerie mi cic.
Tegoz Dnb Starosta Dzierzki odiechał menocowa-
wszy u mnie w Zelwie z Dnb Publicznem Expressu
do Dworca do Dnb Starosty Brzeskiego przeszkody
z mnie cieni. Tegoz wyprawiłem Wozy przed Sobą do
Wilna. y Ja nie zostawiłem co 5. mic.
Ze 16 Flis przyszedł z Dnb Semitte Plebana Zelwinskiego
Fl. 200. Ma obligi z termine oddania na S. Jerzy w
R 1726. Temuż dałem karte Kasowego Dominyka
mnie dane od Dominikanskiego Dnb Plebana iż nie mi-
upominacz się zadnych a ze danych obligow Długo
gdzie Chachuła Interes respektem Długu pomiarkowałem
z Dnb Plebanem natym iż Jeżeli by mi oddał na termin
pro Anno Flis po Jarmarku tedy według prawa
tegoż Chachuła na dom Swoy danego wolen będzie
odebrać y temu chcąc przedać do ktorego prawo dla asym
bacy podpisałem się Cedendo Liberam venditionem
Fl. Plebanowi. Tamże pomiarkowałem abym z prawa
medy Chachułem y z drugim Jego w Kamien Kolegi
Tegoż Nowy Dnb Starosty Dzierzkiego sprawy przez Zelwę
do St. Peterburga.
Tegoż Fl. 200 Zostawiłem na zapłacenie prowizyi Dnu
Panu Scipionowi. Marszałkowi L. Expedim ad annum
1729. S. Jerego. Temuż dałem Prawo na Chłopa
Przezdzieckiego Wyrzutego
Tegoż wybierając się w Drogę tak Rayterij Jako też y drobnej
Cavalerii ad quam Maij Stawiwszy pieniądze dałem tak
że y Suchedni ad diem Karty Wmstkiey Starościny Ludwi-
odwiezienia.

ig [illegible] Wyiechałem z Zelwy z Jegrsią do Derewna na obiad gdzie
Jm Panem Podkomorzym mieyscowym Rakowe pożegnawszy Derewną
Swey zabawiwszy Ludowatem in hoc fundamento na S. Jerzy na
Derewna Ja zas na Bobrusk abowie 5000 Fl z mieiu mam
reszta 3000 Fl z Jmcią Panem Starostą Starodubskim za dyspen
cią Krolewską, Administratorem Ekonomicznego Dobr po 1000
Fl odebrawszy na Rezte puttora Zyrzyca Zelwa dworu
Cyprzu moiey. Ztamtąd byłem w Lenchach dla pożegna
nia się z Jmcią Panem Starostą Starodubskim. Zkąd wieczor
o godzinie Szostey w dalsze wyiechawszy drogę wespot z Zona
moią nadiechałem do Mira nocowanemi Rzeczmi: gdzie Stan
łem na zaiutrz Coiecrem to Jest.
Z 12. Dnia Tudzie z woiewodą Starostą Bobruyskim Stanęli.
Z 13. Jmć Pan Starosta Bobruyski Jmć Pana Zelwa z Jmcią Panem
Z 14 Starostą Bobruyskim z Zelwa na obiedzie byli y do poznego czasu siedzieli
Z 15 Obud Jedliśmy Wyiechawszy z Jmcią Panem Starostą Bobruyskim
Z 16. Jmć Starosta Bobruyski z Jmć Panem Starostą Zdzięciolskim rozstali się
w dalszą drogę y Expedicyą Weinrowi z Zelwa. Na drugi dzień Jmć
Starosta Zdzięciolski dawszy mi tabakierkę Szczerą z dalszą
Z 17 Woyną wzaiemney dyspozycyi Domowych Interessow expedycyi Com
Starow do Lowicza to Jest Jmć Starodworyne. Stamtąd Wieczor gdy
Stella dla uczynienia tam Wenfilacyi z Jmć Bandinellim
zabawiwszy z Jmcią Panem Rakowskim wyiechawszy Jmć Panem
ni Lekarz nabożnego sredin. Car: Lib. 58. a dalszey za
Z 18 in suspenso zostawiwszy przeymuiąc się z Jegmcią moią Weiner
na całą noc w dalsze wyiechałem drogę y nie nocuiąc.
Z 19 W Orli stanąwszy Starszyna dogonił mię Jmć Starosta
Bobruyskiego na perpasie. Ztamtąd Nadley był we Wsi
chrzcinie Jmć Pana Sapiezynskiego gdzie Jmć Pan Starosta Bobruyski
Zatkan Epitrapezo Zatem wyiechawszy Blagoslawiony Stanowisko Wrzawiszcze przewo
Z 19 wypas w Stomieżanie. gdzie Jmć Pan Starosta Bobruyski
nas z Jmć Panem Buchholcem Obersztlejtnantem. Nadley z Rzeczy
gdzieśmy pedzące za mi mogłem.
Z 20 Popas w Radziwiłłiszkach. Nadley. w Drukach Kaus zie
Z 21 Stanęliśmy w Rydze o godzinie dziesiątey rano
Z 22. Kastrem Fuszlem a Jmć Starszyna Bobruyski był
Z [illegible] z wizytą u Xięcia Repnina Gubernatora Ryskiego.

d. 23 Wyjechaliśmy pocztą z Rygi do Peterburska
d. 26. w Derbcie obiadowo poczte odprawiwszy kontynuowaliśmy podroże naszą.
d. 28. Przejechaliśmy Narwę na Xięcia Mezyka Extraordinaryjney poczcie którą dano aż do Peterburka tegoż przejeżdżaliśmy pozno fortece Jan z borg Xcia Jmści.

## Martius

d. 1mâ Marty Nocowaliśmy w Pałacu Xięcia Jmści Orange Baum.
d. 2da Popasywaliśmy w Faworicie Pałacu takoż Xcia przed faworitem wstąpiliśmy po drodze do Peter hofu. y mon plaisir Pałacow Cesarskich. Tegoż Stanęliśmy szczęśliwie w St Peterburku. o godzinie piątey w wieczor. gdzie Xiążęcia naznaczona w Pałacu osobliwym Xcia Jmści. w godzinę po przybyciu naszym przybył Xiąże Jmść Mezyk. z rożnemi godnemi kawalerami witaiąc nas gdzie godzin kilka zabawiwszy odjechał
d. 3tia Xiąże Jmść był rano u nas oznaymuiąc z woli Cesarzowey Jeymści iż daie dziś awdiencią o godzinie dziesiątey rano na który czas iterum Xiąże Jmść przybył in assistencia de Cesarzowey Jeymści dawszy swoie karety assistencie tak dla nas iako y dla Ludzi naszych z którą assistencią Jechaliśmy na Pałac Cesarzowey gdzie w przednich pokoiach nie mało Senatorow y Ministrow dworu tameczonego przywitawszy zabawiliśmy się niby czasu godzinę tandem do tychże Pokoiow wyszła Cesarzowa w assistencyi przedniey Kawalerow y Damwielu do którey krotko pierwe uczyniwszy Jmć Starosta Bobrugski przystąpił do Pocałowania ręki Cesarzowey za którym y my y nasi Ludzie znacnieysi mieli ten honor. Po krotkim z Cesarzową Jeymścią dyskursie przegrzał Jmć Starosta y z nami Cesarzowa ukontentowany będąc iż mile byliśmy przyjęci

Z tamtąd Jechaliśmy do Xcia Jmci Holsztyńskiego po
they wizycie do Siebie prowadzili śmy zaprobszeni iuż za
antessyą na obiad do Xcia Jmci. Gdzie na ten obiad ony przy
byszły y przyimowany Hyzno Ley mości y Cała Familia
Splendde na Salach Gdy śmy Traktowani. po Ktorey acto
wie prowadzili śmy do Siebie.

Ex 4ta. Jmć Starosta Bolmyski dla Interessu Swoich
prywatnych do Gdańskiey Relydencyi Jmć Jenerała Orlo
wskiego Schodzi wszy się od nie ktorych Ministrow
Cudzoziemskich wiadomość dawszy Gdzie mię Widzieć
po obiedzie Jechał z Wizytą do Wszystkich Ministrow
Jakoż Rusnął y Cudzoziemskich.

Ex 5ta. Wzaiemne Wizyty tameczni Senatorowie y Ministrowie
Nam oddawali. Także 6ta & 7ma.

Ex 7ma XZ Mczyk był na Obiedzie u Jmci P. Star: Bobr:
Tegoż byliśmy w Cerkwi S. Piotra w Zamku gdzie Cało nie
boszczyka Imperatora leży. S

Ex 8va, 9na, 10ma, 11ma, Alternatę byliśmy u Xcia Mczyka,
y XZ Jmć u Nas.

Ex 12ma. Solenny Bankiet w Dzień Narodzenia Syna iego od=
prawował się.

Ex 14ta. Zaproszeni u Cesarowey Obiad iedliśmy.

Ex 17ma. U Xcia Holsztyńskiego także Zaproszeni byliśmy na O=
biedzie.

Ex 18va. Byliśmy w Kunsztkamerze.

Ex 19na. Jachaliśmy na Szpacer do Zrzeszlatu y Zrzeszlotu
Fortecy na Morzu.

Ex 20ma. Byliśmy w Dubkach dla Widzenia ciekawych Wo=
dy robot Srzebry y Innych od Złota za Sztuk.

Ex 21ma. Na Exequiach Carskich w Cerkwi Zamkowey S. Piotra by=
liśmy. Tegoż na Obiedzie u Posła Szwedzkiego.

Ex 22da. Przyszedł na Feldmarszałkostwo Rossyskie od Cesarow
wey Jmci P. Star: Bobr: przysłany przez Xcia Mczyka.

Ex 23tia, & 24ta, Zrana Zpowinszowaniem Senat y Kawaleria
tameczna z powinszowaniem tego honoru przychodziła.

Tegoz ię 24ta Zaręczyny publiczne JmP.a Star: Zdzitowskie go z Xiężką Męzykowną przy prezencyi Cesarzowey w Pałacu Xcia Męzyka odprawiły się. Tamże Solenna Kolacia z dostatniemi była apparencyami.

ię 25ta. Zaproszeni Xstwo Ichmć z Całą familią Swoią iedli Obiad u JmP.a Star: Bobr:o

ię 27ma. Iedlismy Obiad u Posła Holsztyńskiego.

ię 28va. Publiczny Solenny ~~Obiad~~ Bankiet przy niemałey frequencyi gosci odprawił się u JmP Star: Bobr:

ię 29na. Punkta Interessow swoich podalismy Xcia Jmci.

ię 30ma. Dzien Narodzenia Xżney Męzykowey in Solenni pompa przy Kollacyi y niemałey frequencyi Gosci celebrabat.

ię 31ma. Prezenta od Carowey Nam oddawano.

Dnia Tegoz Rezolucią na Punkta Nasze od Xcia odebralismy iako to Ja w Horeckiey pretensyi moiey pro 16ta Julij deklarowano w Horkach liczyc Pnedzę 25000 Talerow bitych, na ktory Termin dla Okupienia Zastawnikow albo Sam Ziachac Obligowałem się. Za Pretensią zas co Wexelem w Krulewcu niedopłacona Horecka była Summa, oddano mi Rubr: 1000. Harmatę Bychowską za Dowodem ktorego Roku y przez kogo wzięta wrocic deklarowano. Y na Insze propozycie Wszelką łatwość pokazano

## Aprilis.

ię 1ma. Przysłano ze Skarbu Imperatorowey Pensyą Feltmarszałkowską JmP Star: Bobr:

ię Tegoz po Obiedzie Zegnalismy Cesarzową, ktorą przy pożegnaniu Ordery Nam dawała. A JmP Star: Zdzit: Kamerherr funkcią utitułowała.

ię 2da. W drogę wybieralismy się Obiad podrożny u Xcia Jmci iedlismy. Dnia tegoz Ludzie Nasi na Pocztę wyprawieni odiachali. a my Sami tam w Peterburku Zanocowawszy

ię 3tia. Wyiachalismy z Peterburka.

ię 5ta. w Naruie Obiad iedlismy Wiorst 147 od Peterburka Tamże w Naruie przyieżdzaiącym y odieżdzaiącym Salve z harmat dawano

ꝛ 12da. w Dorpacie Stanelismy Wiorst 172 od Narwy.
ꝛ 13cia. w Rydze,
ꝛ 14ta & 15ta, Traktował Imć P.r Starc. Bobrc. Wszythich tamecznych Kawalerow. Dnia tegoż 15. Drana Wizytę oddawalismy Xiu Repninowi Gubernatorowi tamecznemu Chorążemu na ten czas. Dnia tegoż przed Wieczorem Poseł Cesarski Graff Rabutyn idący do Imperatorowey w legacyi od Swego Pana wyiechał przybył do Rygi.
ꝛ 16ta. Drana pomienionemu Posłowi oddawalismy Wizytę, ktory w Zaiemnie po Obiedzie nas Wizytował.
ꝛ 17mo. Z Rygi wyiechalismy, gdzie tak naodiezdzie jako y na przyiezdzie zkarmat Salwe dawano.
ꝛ 18va. Wieczerze Pańskie o mil 6 od Rygi w Karczmie iedlismy, a nocleg w Bauску odprawiwszy.
ꝛ 19na. Do Poswola iechalismy, gdzie przeszły Dzień Swięt
ꝛ 20ma Odprawowalismy. Na Zaiutrz,
ꝛ 21da. Po Mszy S.y rannym Obiedzie Wyiechalismy na Nowe Miasto, na Leiadayny.
ꝛ 22ta. w Lownie Nocleg odprawiwszy na Jelno, na Punie,
ꝛ 23cia w Mereczu u Mnie Nocleg, a dnia jutrzeyszego po Obiedzie Wyiechalismy na Szklarze, na Mosty,
ꝛ 30ma. Stanelismy Wszyscy w Zelwie, gdzie Nocleg Imć P. Starc. Bobrc. odprawiwszy na Zaiutrz po Obiedzie Wyiechalismy
ꝛ 2da

## Majus.

ꝛ 2da Stanęli na Mieyscu w Borkach Imć P. Starc. Bobrc.
ꝛ 3cia. Wyiechałem z Zelwy do Borek, gdzie ꝛ 4 Stanęłem, tam ze odebranem prezent dla Jeymci mojey Pani Sobolich głownych y Kalakuche na Szyię z ogonkow Sobolich
ꝛ 5ma wyiechałem Wyiechałem przeprowadzenie Imć Pana Podkanclerzego Nadworznego Do Rzadzey na noc do Stayowczyzny z Xiędzem Prebendarzem Dyecezi Smeme ~~na cało~~ do Jeziernicy bo głem z tamtąd wespół z Imcią Dobrodziejem
ꝛ 6ta wyiechałem przeniesłem do Mankowczyzny, gdzie zastałismy Imć Pana Podkanclerzego y Imć Pana Podkanclerzego Nadworznego

ż eiusdem do Kozanyz Imci Dobrodzieiem wszystkich pomyślnych
na kollacią a po kollacyi na noc do Mariaviersztyn.
Z gną znowu do Kozany na obiad do Imci Wszyscy ie chali razem
gdzie była propozycia Imci Dobrodzieia o posesią Bychowow
skąd one a nie conditionibus w nie wstąpić swego dotychczas
Tegoż dnia Imć Pan Starosta Dobrzyński do Jelonowa a Ja do Derczyna
wyiechałem Tegoż dnia Stanisław z Derczyna gdzie Expect.
Zostałem
Z. 11 Imć Pan Antonim z Eyeneky przybył do Derczyna z Kozany przez
kwego Imci Dobrodzieia Ochcia mey przystał do Bazyle do Wigierni
dobytkow swoich Bychowow Jakich aresztu długow Imci
na Szelwowie sto Tysięcy przeszło y Regestr tych zaciągu
znow przysłał mi
Z. 12 Wtorek Derczyndzy dla doniesienia onych posesyi mey była.
Z. 13. Dnia do Nisza Expedjowałem także y do Torunia odprawowałem
tem na administracią Imci Pana Samuela Mieczkowskiego Listy odbiegaiące
które się nagadzały w Bychowach y Instrument na Hetmanią
Straż postałem y Imci Pan Sellowi z Consensu przesłałem na ten
zatem na którey Consensy były o dnie ewidencyi Imci Derczyna
Stolnika Trockiego y Imci Pan Sell. do których dnia 11 przybyłem
miałem wiele oznaymnienia iż Stolnikowa Trocka po zaszłey
Kalkulacyi z Imci P. Bandinellim odebrała od mnie
posesyi od tegoż Imci Pana Derczyna Deputata za dzierżawcy
Trzeciego Delegatem Relacyi z Marszałkowskiego Imci obrany
Jest Imć Pan Wigierski Wrzesiński Imci a Duchowny Imci Pan
Pancerzyński Starosta Dubiecki Imci Pan Tyszkiewicz
Imci Pan Szawłowski Kiersnowski.
Z. 13 z Derczyna Wyiechałem do Zelwy.
Z. 14 Imć Pan Bunzynski odiechał do Domu zdawszy Rachunki wszystkich
Expensowanych pieniędzy w Imci Peterburskie
Eiusdem wyiechałem z Zelwy do Kozany nocowałem
tam u Imci Pana Grewita w Lisiewiczach przy Imci.
Z. 15 Przyiechałem do Kozany po obiedzie gdzie na
fitem na Jelubowiny Imci Pana Bakowskiego z Panną
Nowozamężną w stilla godzin przybył Imci Pan Starosta
Dobrzyński
Z. 16. Kombinacya była Imci Pana Wrzesińskiego z Imcią Dobrodzieią
ten familiarnie Obiad podpisałem się do Jasne Kuracy
powalaiąc do S. Jerzego tego Roku ażdowai na
dwie Lecz Bychowy mnie

stanie ze zostałem Ss Abrahamowicza który przyjechał z
Byczkowow obligowałem aby iechał do Zelwy za mną
W 17 Byliśmy w Chomiuszynie Wszyscy
W 18 Byliśmy z nowu w Chomiuszynie z rana obrad
odprawiliśmy narad na liście inne nowowaliśmy z
Xiędzem Bratkiem Jan Stanisław Bohomolec jechał na mię i przez
Lyk do Stonimow za wolą Xiadomością a przy
byciu z Wilna Jmć Pana Woiewody Nowogrodzkiego y Generała
Artylerii.

W 19 Wyjechałem z Lisowa do Zelwy eiusdem [illegible]
W 21 Przyjechał Jmć Xiądz Jozafat z Zapienicy do Zelwy
Tegoż Jmć Sędziemicz z Derewnego z odpisadzeniem
ziemi iż musi za obligacyą Jmć Pana Sekretarza wyjechać
do Wilna upewniając iż dobra ordynacki zostaną w gruncie
swoim mi nie ubliży Tegoż Dawano Xiędzu Ja
nowi Jmć Panu Stanisławowi Bohomolcowi przysłano
Wadowo z Stonimow do Zelwy. Jmć Pan Stanisław widzy
delikatesy bytności exekutorem do spuścizny który nie
przybył. Przysłałem konia z mieszkiego Szapaka oddać zresztą

Talerzow bitych 35 Mankamentu Jmć Pana.
Odebrałem od Jmć Pana Stanisława Bohomolca przysłane
Vaikt mi Jego Mości Pan Rastat przysłał Bogaty y Wo
chmistrow. z Dygon za mane Szlachi.

W 21
W 22 Przybył Jmć Pan Stanisław Bohomolec na obiad
Z Jmć Panem Stanisławem Wilkomirskim Podkomorzym Ast
mowskim Jadąc do Wołpy do mnie na obiad byli Ze
Sobą ciurem odjechali zkolwiek do Wołpy gdzie stanęli
Jmć Pan Podkomorzy oddał list od Xięcia Jmci Mirskiego w
ym się oznajmia iż in termino pieniędze będą w Sta
rostwach za obligi pro tanto zastawnikow przez abym obroc[illegible]
onym dał

W 23 Wyjechałem z Zelwy do Wołpy eiusdem Stano
Jem znalazłem tam wyżej mianych y Bohatyca mego z Lasmą
Tegoż Przyjechał Sługa Xięcia Jmci Jozafata cum Listami
Listu za Listowem Swym Jmć Pan Bohomolec do
mnie pisze Smutnemi adresuje go do Dworu mego
Przyczyni Listowi Kamień Stworzyciela Opowiedziały
Zyski przybył Sługa od Imci Xiędza Jozafata upo mnienie
o Stanie od Jmć Pana Wilkomirskiego.

447. 24 Jedliśmy obiad w Tarnowie karczmie gdzie traktował nas Jmć Dobrodziej Ordynacki Tegoż Dnia odwiedzał nas Jmć Pan Feldkanclerzic Ciągnęliśmy środkiem pięknych gniadych. po obiedzie napiwszy się Pańskim miodem Jedliśmy wyjechawszy na noc do Czerlony.

25. Jmć Dobrodziej Ordynacki z Jmć Panem Starostą Bolimowskim z Jmć Ekonomem Dubieckim ciągnął do grodna Tegoż Jmć Starosta Bolimowski do Sanowa. Tegoż dnia Jmć Pan Chamarat z rzeczeniem Jowo D. na wsze części swoiey nam Małżonkom. Tegoż wyjechałem z Czerlony do Zelwy eiusdem wozem z Jmć Ekonomem y Administratorem Starostwa Bolimskiego. tegoż na Lato ze względu na Dmy Jmć Pana Starostę Bolimskiego z listem do Jmć Pana Starosty Brzostowskiego obligujące aby ie z rzeczeniem chciał przyjąć u Jmć Pana Chorążostwa Lidzkiego pozwalanie z Podwod na Czerlone. y do Jmć Ekonomego pisałem aby przysłał wyprawnicę Tegoż dnia Jmć Pan Starosta Brzostowski przysłał gońca z listami Jeymci Panny Starościney Brzostowskiey z Czemi Jmć Pan Chamarat z Jeymci Panny Chamaratowey Lubomirskiey Listy przezornością swoią y za staraniem Boskim in absentia mea do Schnurow.

26 Byłem wesoły. z Dworanstwem dobremi Jeymci D. Rakowa konferował ze mną iż się słusznie odebrał Jmć Pan Chorąży Brzostowski Chtoniewicz Chtoniow z Deszczna y ze Jmć Panem z Jmć Panem Chamaratem z Jmć Panem Chamaratem z rzeczeniem Jowo D. na wsze części swoiey nam Małżonkom. Tegoż wyjechałem z Czerlony do Zelwy eiusdem wozem z Jmć Ekonomem y Administratorem Starostwa Bolimskiego. tegoż na Lato ze względu na Dmy Jmć Pana Starostę Bolimskiego z listem do Jmć Pana Starosty Brzostowskiego obligujące aby ie z rzeczeniem chciał przyjąć u Jmć Pana Chorążostwa Lidzkiego pozwalanie z Podwod na Czerlone. y do Jmć Ekonomego pisałem aby przysłał wyprawnicę Tegoż dnia Jmć Pan Starosta Brzostowski przysłał gońca z listami Jeymci Panny Starościney Brzostowskiey z Czemi Jmć Pan Chamarat z Jeymci Panny Chamaratowey Lubomirskiey Listy przezornością swoią y za staraniem Boskim in absentia mea do Schnurow.

27. Dostałem do Jmć Pana Chorążostwa przysłanego Stolnickiego Pohorowego y Pare Sobolich stowarzyszonych gdzie ca z St Peterburga

Pisałem oraz list do Samey expressiue o Rewizyi 448.
Jeżeli mi powyższy Intwrzyli 1500 Fl na odwoławienie Klejnotow
z Inflanth z Zamku W Pozwalney Starostiney Stumdaley
które zostawiłem w potrzebie mey gwałtownej.
Srebrnike w Zelwie Szlacheckowi y Skrzynie na
Ruby zrobiono. w tey że
ig 28. Powziąłże Imć Starosta Borkuyski z Smolan list u mnie
w Zelwie y Jego Imć nowowat pisał za mną Instantiles
do Imć Ks Kanonika Inflanth Exp: y mi Kthrych Deputatow.
Deklarował oraz o te 1500 Fl. konferował z Imć Panem chc
wszem y upominał że pieniądze na odwołowanie klejnotow
Jeymu Imć Starostey w Inflanth.
ig 29 Odiechał Imć Starosta Borkuyski z Zelwy na Seredzie
do Stonime spotkał się z Imć Panem Menskim
Jadącym do mnie do Zelwy konferował o te Summe
y Deklarat resolwuiąc Że oney powiey Jakuż Deklarat
prosto do mnie Imć Pan Menski Jakuż dał się ny
przewodnikowi deklarowat oraz dać 1500 Fl kthemu
dosyć uczynił pewne gotowych Sobolii Tegoż dnia odie
chał o dzienie
ig 30 Wyiechał Burmistrz do Zelwca do Imć
Kalkstein obligacyą aby się chał z tymi klejnot
mi do Rewizyi munia Imć Pana Exprezyi Jego gdzie za
nie pieniądze odbiere
Tegoż Dnia przyiechała Jeymość Pani Starostina Bycuyn
ska do Zelwy z Drohicz ktora nocowała
Tegoż oddał mi Imć Kasztelan Starosta Nowodworski
Originał z Extraktem z processu afektowanej
Starszey Imci Dobrodziejki Bycuyn: mey względem
wyprawienia od Imć Panow Senatorow Skat zelow.
ig 31 Wyiechała z Zelwy Jeymość Pani Starostina
Bycuynska do Stonime gdzie y ia Jechałem wyiął
z Zelwy w kompanij do Imć Starosty Borkuyskiey
eiusdem Stanęli Smy w Stonimie. gdzie była ochot
ma przyiacielska nie małey rożnych Przyiaciół
ktorzy się zeszli. Tegoż dnia Exwatem Imci Pani
Starostinę za processu moich Interessu ex

Kodak Color Control Patches
Blue Cyan Green Yellow Red Magenta White 3/Color Black
© Kodak. 2007 TM: Kodak

# Junius.

Ꝛ 2ma bawiliśmy się w Słonimie dla kompanii Jeymści Paniey Starościney Opoczyńskiey

Ꝛ 2da Uczyniliśmy u Szachny dla Jeymści rozmaitości na co dałem karte temuż Szachnie Tegoż wyjechaliśmy z Słonima do Dereczyna ~~na we~~ Z tamtąd na wesele do JmPana Morosa Jeymści Paniey z ~~[illegible]~~ z Ostrowskich Potulińskiey która poszła za JmPana Orzeszka Tegoż samym wieczorem późno odjechał JmPan Putkowski Eperlszy z Jeziorek do Wilna w naszych Interessach y swoich

Ꝛ 3tia Wyjechałem do Dereczyna na noc a Żona moia Jechała do Zelwy wybierać się w drogę do Poniemunia Tegoż Mnisze Pannie Konstancey approbowałem Oblig na 200 Fl. którą summę pożyczyła Matka moia od 30 y więcey lat gdy się deklarowałem kościelną płacić Pannie Konstancey do oddania kapitału.

Ꝛ 4ta Powróciła żona z Zelwy. Jak w drogę Jadąc nocowała w Dereczynie

Ꝛ 5ta. Jechaliśmy wespół z Żoną Moią do Jeziorek gdzie JmPan Moross pożyczył nam 1500 Tall: bitych na zapis obligacyiny przytym y Arędę Dereczyńską inwadowałem osobliwym Skryptem in casum nie oddania na S. Michał. dał Jednak słownie rękę iż miał czekać by y do S. Marcina Tegoż Roku 1726. bez żadney prowizyi

Tegoż roborowałem oblig na 200 Fl. S. P. Jeymści Dobrodzieyki Matki moiey anticipative oraz zapłaciłem a 5ta Jurny 80 fl. prowizy za pół Roku. rachuiąc pro cent po 8 fl. od 100 Tegoż deklarowała mi Jeymość Panna Konstancia wyprawić u Jeymści Pannyczkiey quitacią z doszłey in antecessum prowizy do klasztoru WW Panien Bernardinek Słonimskich. Tegoż żona moia odjechała z tymi pieniędzmi od JmPana Morosa wziętemi do Poniemunia na Mercz na Oswobodzenie Kleynotów Jeymści P. Starościney Tłumackiey z któremi JmPan Kalksztein deklarował przyjechać z Królewca na Swiątki do Poniemunia na drogę Jeymości dałem Czerw. Zł: 30 y Fl 20 Tegoż

Przeprawiwszy się przez Dniepr do Perekopu a tak z tey strony nie mogąc zostać a Zima mię zmusiła zechcieć za noc do Rozanki.

Jegoż Jmć Pan Jozef Pac przysłał do Jenicek gdzie nas zostać zachcieli wszakże cum summo ardore iż mu Zona od dwuch niedziel umarła przeszedł do Jmć Pana Starosty Bohuszkiego do Stanu w Interesie Swoim względem pretensyi za wszemi zapisami y zastawami Ale te pretensie Successive y spadły po Stryiu Jmć Pana Kanclerze Pana Mamatha Nadwornego Wołk.

przeszedszy z Perekopu nocowałem w Czonie z tey strony na gruncie Lipiczańskim. tam informowałem się o Gospodarskich ferminach y dygnitarzach Jmć Pana Bykowskiego Nadzorcy tamecznego ktorego mi bardzo chwalono że y sam się wyrażał iż nie ma pretensyi żadney tylko dobrze przy Panu Panie.

Z Otk. Jechałem do Orli gdzie nocowałem Jmć Pan Lisy y przeszedszy mieysca tamecznego ku Dnieprowi nie zastałem radnieyszych Tartarow y Rudy na ktorey tey nocy Jemnice były Jegoż przeprawiłem nazad do Dzierzyna na obiad

Z tąż Przysłał mi Darowany Bardzo mocno Jmć Pan Dzikowski Nadworny Wołk Swoy Dobry mey ktora przyiąłem do Dzierzyna Jegoż odebrałem List z prozby Jmć Pana Dzikowskiego o tym mat na mnie Dekret in Cancellaria w Tyb. ta rzecz do Jmć Pana Branickiego

Jegoż z Orli dnia dat List ktory donosza Jz Jmć Pan Branicki idzie do mnie z Lowcza y ze z Zamku nie wystąpił maią radzić iż na Orle będzie do niego moie przyiazdzenie do nowo. przestrzegaią iż gdyby się utrzymał pogubi Chłopow y to dobrze iż tamecznych Orlarzy sine praesidio Jmć Pana Starosty tamecznego chce przyiąć gwoli Jmć Pana sobie odebrać prozbę aby mogł przyiechać chce na czas gdy mię będzie wygodny z Lowcza.

Jegoż pisze list z Jmć Pana Cyganki otrzymałem do Jmć Pana Branickiego

w Orli całe dnie w rożnych sprawach z Jurysdykcyi radzilismy te mi radzą zebym się Orli wstrzymał.

Z tąż Expedowałem Jmci Pana Nieświeskiego do Lowcza na Administracyą Jmć Pana Castellana Orlickiego Pismem Swoim.

Do Jmć Pana Dzikowskiego Nadwornego pisałem dziękuiąc za Bardzo mocno darowanego y Wyżejpisanego do Jmci Pana Dworzanina

Jmć Pan Branicki Orlan z Lowcza [illegible]

aby mogł się ukazać przy pułkowy Horembey post fatum Brata Bobrowskiego
Przy tym także dzieje proszę o Klebanowy Kobelec de negavi przy mierze Inscriptionis
mnie się nazwy ale do Lwowa Jmci Xcia Pana Sedlec
kiego z Dziarszami do uderzenia Kozacy Sedrey z St Bela
ruskiey z Kalizem Starosta Dobrzyńskim. pisał to sam że
Liscie do mnie za które Jmci Pana Sergiuszowskiego aby go wypuścił
odyż pewnie uchce Kobelec sprowadzać na folwarki Jmci pa
mnie nie dopuści a tak koniecznie z tych się wydrzeć
Jegoż przez tegoż Listowy Jmci Sedlenskiego pisaney do Jmci Pa
nych Dobrzyńskiego za dziedzin Włodimirskim na kazanie Jmci
skim aby expedycyę o Instancyi dekretu Jmci Mości Pana aby nie Ciesiał
Lenegowad sprzeczky na Klebanowa Kobelec post fata Jmci X
Brata Bobrzyńskiego. Do Expedicyi anych tych Expedycyi
Jechaten z Dzierzyna do Zelwy.

Ex 10 Na Nabożeństwie do Bohdanowa cras stanąłem. po obie
dnie ochota była nie ze mieszkaniem Osadniego.

Ex 11. Przyjechał Jchan z Wilna X. Zaydanowicz od pa
Dobrowolskiego List przywiózł w którym się referuje z dekla
Jmci Wigilusa Ostrowskiego Jmci. Jegoż. Letnie Pa
Rychlewskiey wypłaciłem Ł. 100 reszty odebrałem
wszystkie obligi y quitacyi na tymże obligu na Ł. 400 S. S.
Matki Mojey żadney od tych nie ma przekazy ani do SS.
Matki Mojey ani do mnie pieniędzy wszystkie wypłacona była
Jegoż Jchan Bucharyn Rotmistrz Nowogrodzki przysłał Jmci
słnego upominaiąc się o dług o de mnie należący Czerw. Złł. 80.
Jegoż Za Danite Brendi nazwanego y z niemi Cyganami
moich Wieyskich Zelwińskich poddanych których odebrałem
od Jegmci Pani Dorohuszney zapłaciłem Złotych Sto.
za zapomnienie przyjęcie Jm pieniędzy y Jmci pretensyi
zaciągnienie quitacyą z tych Wszystkich Predensyi y List
do Jmci Dworzanata S. J. Dowhuszy cum denuntiatione Jż
się zdrzeć stado Jmci Pani. Tych którzy w koney oraz
Jegoż donest List z Starego Dworca od Jana Olechnowicza Sol
Starszego Starodworskiego z Jnkludowany od Jmci Kapit
Jana Mirskiego.
Jegoż odebrałem od Jmci Jozefowicza Ledzkiego komornego
List upominaiący się o 300 Zł nie dopłaconych Jmci
Stanisławowi Kozłowiczowi za Matkę moią.
Jegoż Tyż mogę 300 Nowogrodzkich odebrałem Sapsciowi Koledze
Szlachcicowi który miał spłacić potrzebnych w Kozłowicz
potrzebnych dla Areszta Jmci Pana Kobelec za odebrał Jemu
kontrakty odstąpiłem na których to Kwitował się Tyż
bo pod mocą Jmci Pana miał. Jż.
Jegoż mogę Jm Pan Kobelec upominał się od Chachuła Żydowskiego Ł. 200

Ex 12. Przychat. JmPan Pac Chrzczy Jadąc do Dorpatu nowiert
u mnie
Ex 13 Na Patrona mego Collemizuia byłem zresot JmPchrost przychat z Jeziu
mi y JM. Brzezy Grzych Szczodrze mało było. Jegr JmPan Pac odrechat
y Jmci pozrzedzili się Lardy ad przyjaciół z nicz. Jegr przez
pozrzedniego kurzer pisałem do Jmci Pdublinskiego Nadwornego
Litt w Interesie com zostat zmer Jmci Dobrodzieui przez czyniu
cie przez tegr kurzer przyszła rekomendacia do Jmci Jmci
Oleszyka za Jmcią Siedzem Wdzidzimirzkim za Klebanią Star
Strzechiego Instantiales to mere Sprawity
Jegr przez powte Jmci Xiędz Sakuski pisał do mnie przez
go rekomendował nas Lebami Strzelcy.
Ex 14 Jmci ~~Krzi~~ Xiędzi przyszły z Mszczu do Derczyna
Pdstoliny z prozbami zmierzchnemi przychat do Zdzwy
Mam tych Szesci pisałem do Chrzcu przez pozrzedniego Pdworzy
aby odesłał Mam Kmenthi do Ay prawy do Wilna.
Lowczy dnia Nadzwyczaynie oddał. Mnie wszystkie kize zbit w
Mszczu Jegr od Leyzna List odebrałem przez pisto
wego dworzany o rozpoczęciu Exekucyi na S. Jan Chrzcy przez
Jenobonych Krzczanow wyraza smytym iż cino ~~dwighth~~
~~odpuszczi~~ przewszy dzień Listy odprawi w Starzenn
tales spiesznie będzie do Domeimuia.
Jegr od Mana Pdbuchanyc przewszy List odebrałem
Ktory rekuie go ~~Ex~~ de klaszwat do S. Michała
Ja mem zaś odpisał że az po S. Marcinie ~~Ex~~ we dnie
niemiele będę mogł wyprawić.
Jegr Expedziwałem Mgo Graienskiego do JmPana Sek
pretorskiego prozbą aby mi zachowiwał JmPana Pdo
Starego Dobrodzieia który się za mnie onemu odpisał
y przysłał mi dwoo Ch. na Otwarobrzemi Aleyrotow za które
pieniądze mi przyszło Eliberowac bo mi wystarczało
a tak inne się drogi po uspokoiali Dziadem przez tegr
Lowczego y do JmPana Pdstolinego Ktoremu kazałem zaraz
przyszłego zastąpić aby List od JM. Sekretarskiego Jmci
odpiszczował y informował się co za Resolucia będzie
w tym Interesie od JmPana Regentarskiego.

Kodak Color Control Patches
Blue Cyan Green Yellow Red Magenta White 3/Color Black
© Kodak, 2007 TM: Kodak

453. 15. Nic osobliwego nie było kalkulacyi domowe z Żydami Caty Drewnicty o krzyże Rezerwat.

16. Do Sokolowiey Zdroiskiey cichatem do Derezyna z Żelwy kalkulowanie chciał Jmć Pan Rezyzyki że rendita Summy ieme należącey exhibowaten się z medy spremawami iego Dispensy prosząc o Expens zaber rzeczy.

17 o Abede Derezyńską umowaten się z Żydami: nic nie zaden kłudowaten wzeli na Deliberacyi

18. Expedrowaten pocztę do Grodna do Jmci Xiędza Szmuli odpisaten iż na mogę stanąć w interesie pomienty na Litewnicy Hrabiego pozt fatu Xiędza Prałata Kobrzyńskiego ex occasion iego się deklarował Jmci Xiędzu Wodzinskiemu za którym Instantiales posłałem do Xcia Jmć Pana Mszyka y Jmć Pana Starosty Bobruyskiego tak że i insewaten Instantiales.

19 do Jmci Xiędza Wodzinskiego pisałem także dosłałem mu Instantiales do Xcia Mszyka od siebie y od Jmci Pana Starosty Bobruyskiego.

19 Wyiechałem z Derezyna do Żelwy rano.
Eiusdem wyiechałem Panakostału do Serwera y Nowogrodu za Administracyą Jmci Pana Skolaszenicem do którego ta że List pisałem dwie kopie obligacyi oraz aby miał gotowy Kalendarz za pomocą mego Commissarza tudzież Dekret Dem Tegoż Stanisławowi w Żelwie zgodziłem się tegoż w Derezynie o Abede na Rok 1726. w dzień S. Jana za czynszu gotowi[zny] pow ezony y Wóz grzywien trzy mieć przy Abedzie przyszłym z zasewem. Summa zaś Jch. 4000. do skarbu mego płacić a Expensy go.

20 Wyiechał do Jmci Pana Bandinelego Referendarza Derpskiego Jmć Pan Krzemieniecki z Towarzyszem z listem który remontrował pretensyą Jmci Pana Bandinelego z kalkulacyą listu y weksla Jmć Pan Krzemieniecki ze to na to resolwował Jmć Referendarzowi iż Monarcha oddał to 27 m vigore pewnych kontraktów nowych do nie Ruskiey aby nie chciał upominać się o Exhibicyą tey Summy y odkazał Jmć Pan Krzemieniecki że Commissarz mieć na to y że Siedzi Chłopów wprzód mnieyszych iż Dyrygenci odwali a mi Starszemu Commissarzowi kaze nad zapisy nie wcześnie być. Że Jmć Pan

Dissumowy chciał mi Cuglhen płacić które mu dał em alb
zaciągł do Lowicza bo wziął na karte prosze Cuglhen Jak
które nie zapłacten dopiął Szamie sobie P. Bro. y to Rekolit ten ze
Jan Lukaszewicz iż ma Jednego konia Turecznego który
Jemu padnie zrubie bo mi zbiegł w mieszu Lowickim:
Zegrł pewnie P Swarenski od Jmci Pana Cieszanowskiego z Bg
Lowickiego Radwanego pisze do mnie z Skierniewic nielubieni P
Skarbi Radwany iż rozumiał ze Ja pryznanie pewnie w de
rle Jego Sergentowskiemu aż y tego nie gwoli iż czasu będzie
musiał się ze mną w pisać pewnie Jak Cieszanowski ani chybnie
z nim się w pisze. do Szymanka a tak grozi iż inne gwałcenia nie
będzie dobre bo mi tam Sergentowa pomieszka. Jakub Cieszanowski
zaś sub data 17 Juny dopiske iż dwie wyliwości; tylko pewnie
będzie znosił turbowac y w kamienowaniu Jakubowi Radzimskiego że nic
mu pewno zaciągać pewnie nie chce. y exiserowac się dla
cięgu Interesu y to Exymit iż dał na 66 fl. pewnie za
nalezy pewnie mu teraz 319 fl. z Summa Wadrie 3
set Złotych 1385 fl. y to deser iż nie Wadrie abowo
dalej Cet. Chłopa Karatera rozkwasi y oddaten za Syna
Cieszkowi z Bendnicz Zelwinskiemu.

Item Przyotem tuch Rayterow deserowo z Cesarskiego Pan
Jmci Kompch Karater pryjęty y lenung oczym Datem na ydzien
do dzisiejszey Daty maią przyjąć sumy pobliskosem y kaspitalowe
Jego Konsumowanem z Jakubem Kaminskiem y reszte
uniwersalem iż Kryminały żadney nie ma Jan Bandinelli co
zas o Curzenej Mikety odpisyem ad Consilia Statnzer y ich
reflexy deklaruje ostatnem pobliskosem zdaniem Justitiam
y Sam deklarowanem iż Wedle w Septembre w Terminie
Jego wyjadem Jakubowe Starozakonne Abrosimko do Dzierzyna do
odprawienia Inkolesow y Interesey Kolenzaney Brzezyckiego.

Item 22. Zaciągnięcie z Aleandrem Kapitanem Rotmistrem Jego
Kozemu Datem assignacy na 500 fl Rathy Jarmerkowey
Zelwinskiey a to za grunta które mi przynależy to Jest Sza
den cwas Dziesiąta Dolnego wdle Listy fatu zakroczymy Jakubowe
Mamentow Drzewaty ide Dobra Zelwa z Brzeźnic Jmci
Dworu Cyrowi merku y Lipnia Dworzec Skarbu mieszy Jako
akterze który to Jehnie Dworzec approbowali ze pra
wo y dalo apurte od Siebie kontrolowanie że Cyty
ny Wtorki y dnie Jesienne przyjęcia Skarbowych.

455. Y Nie zaiowszy w Zey re Ur Urzowiczki wrocił Ex
kuj adies pod zamek Zwo Tystow iż czasu nadarzenia ode
bawcy te tedy assignacią gotowat mi z adwokata Swego
Alexandra a od Samuela Bratkowego tak o Rotmistrza debita
rowat iż pod czas Jarmarku podpisze się do Zey re gotowey
Jakoż iego delikarnia konferowaden z podpisem iego że
ki wiązowy dla Samuela zas mego zostawiłem
Ten że Ur mi oryginał prawa Ekhausen Dlnow
na de Wtali Drawa zas S. P. Jakuba Rotundzkiego
nie oddał daiąc racią Iż mu zginęło pod czas wojny.
Tegoż Expedirowaden Straży Imci P. Bandinellego y list
odpisaden Iż mi się Stać nie może nad Sprawiedliwość
A że dysgustuia o Słowa moie mnie się prawdziwe Ich
Patronowi z Przyiaźni aby mnie nieszkodził Jakiey da
Satisfakcyey Sub testella mea zostaiącego Sekretarza.
Wczoray wyiechałem do Derczyna na de Sollen czasu z rzeczą
Pierwszą z Ludźmi aby odprawili Jubileusz
Z 23. Wystałem Pana Sołtana Pokrowego do Imci Pana Podkomorzego
do Imci Pana Podkomorzego Nadworznego Opatrzaiąc aby te
nie wracał obligacye czas a by za mnie kto drugi po
wiózł nalegał Imci Pan Ciężkie mu wypłacił
debitancye odesłać nie daiąc.
Tegoż wyiechałem z Imci Panem Kasztelanicem Kochem do Der
czyna. na na obrzędstwo Brzegowiada Szlachty tego Miasteczka
wzięte. na obiedzie. zchodzące.
Z 24. Dostałem Expedicia do Rzymu z Imci Pana Generalnego aby onemu
mnie iż śmierć trudna Eliberacia Ielo nowo tych Leżących
z Pokolenia Krumachery gdyż Kupcy y Piwiarze Chcą wsze
y Kleynotow nie wydadzą Rzeczy abym Sam ziechał do Rzymu
Z 25. Expedowałem na prawie do wsyscha. o wsyscha Mostowich.
Osobliwie do Xiędza Cantzlerza pozdałem Blankiet wypraw
ienia aby kazał zapisać List do Kapituły W. P. Ber
nardyńskiego Który się na S. Diecie zaczyna a w ich Statucie
Datam Schlanego w Środzie abym Tego Długiego Życia
Ojca mego mogł mieć pomieważ Skrypt znaczny Pieniędzy
wydawał na Reparacią onego. y o kaplanka za Ko
rego do Kościoła Zelaznego Ktory Jest w Świętey
Bernardyny mieszkaiącego.
Tegoż pisałem do Rektora Rzymu Seminaryiskiego prosząc
aby mey List odesłał do Imci Xiędza Biskupa Rzymskiego prosząc
o Theologia ad Latus mecum

Ex 26. Wyiechałem z Dereczyna do Zelwy dla postawienia Straży
Tegoż zostałem Dla Cottona który przyszedł od Jmci Pana Kazimierskiego Podwornego który do Mnie pisze Iż pieniędzy mi na per consequens nie wiem stanąć który Letnia Pensyia za mnie bom nie się z nie wiemym do tego ale obligowie aby przyiął przystał iż Jmć Ekonomowie kandego czasu
Tylko Morgengaby pewnie tak oney nic nie awizowała
Jak iak prenumerat Rohn.

Ex 27. z Tydnia wrócił Jmć Pan Dominik Lagiewski z Jmć Pan Kazimierskim z Jmć Pan Kazimierskim z Jmć Pan Kazimierskim

457 Reponsi oremu iż ia znam dobrze Lunnum recipientem Ken
vent[e] Dereczyńskiego y nie Jestem od tego abym [illegible] moc[illegible] cultum Divinum sprawować
Jakom rezolwował się 5to Etoych przepędzi tempus ad praesens w mieś
ncu Generalny Acede gdy mi zas Pan Bog pod mieś y przyszłe wdo[illegible] do Zgromadzenia
M Y dalej będę się starał zeche oraz Scandu mensze Legatum o Antecessorow mo
Domi nikanek ich za dusz uczynic reponit iż to miało. A z tym doniesieniem mnie iż ksz
Dereczyńskiego iade do Wilna będę oraz szukał Clemensy ojca Pateres Zakonu Dominikan
Cunctego przez Interpretacyą w Wilnie mieć Lodzkich Bratarow. &c.
Z 30. Wyjechał Sx. Prior Jasnowsz Dereczyńskich na kapitułę.
Tegoż Sundyckiego słuchałem przyjęć do kapituł który mi źle nabiał d'amerem
grat dla wyekzaminowania kapeli mojey
Tegoż Wystałem Baranym do Nowogrodka pisałem list do Xięcia
dra Dominikańskiego Domu Nowogrodzkiego WW. oo. Benefactorow
M X upraszając aby z Xięgi Ziemskich Trybunalskich Extraktem
Zmarłych Dobr Oyczystych Dóm mnie dane z dóbr Oyczystych Dóm mnie
stych. Tegoż pisałem list do Xiędza Rektora Seminaryum mego Diarium
Scholarum upraszając o nowicią Jeżeli dotąd go list mój
z Grodna który omyłkowo był oddany do Dominikanów przez
Baranym mego w którym adresie y List był do Sch Baranowa
upraszając o Theologa ad Latus meum

## Z Wilna.

Z Wilna Odebrałem Respons z Szawlina od Xięcia Xiędza Leopolda
a Sto Johanne Scholarum Diarii Rektora tamecznego który reponit
iż List z Grodna dotąd Jego rękę y do Xięcia Xiędza Prowincyała
który z Warszawy Supponit iż Wyjechał do Lowicza Xiędza
Superiora iż dotąd. O Organiście Cysterskiem donosza iż nie
u nich Organisty ale Stróż Xięcia Jozefowicz Stanisł
Brichcinne który kręci Rok Swój [illegible] dopiero
ż[e] zasiadł będę przy kapeli mojey gdyż go delikwent uwolnił
Jm Pan Starosta Brichi delikwent oraz iż będzie na kapitule
Swego Zakonu [illegible] przed Warszawą będzie a z tamtąd
do Lowicza Jeżeli się zdarzy Jaki organista stawny y perfekt
w nutach y skrzypcach przyjmie go zapewne z Łodzi.
Eiusdem Diarium pisałem Johana Cymbala do Xiędza Kilbana Zakonnego
prosząc aby List dał do Kapituły żeby podług mego Regestu
Spisanego mi wynikło za Summę wynoszącą 1000 Złotych.
ziostem y to iż pisałem do kapituły Bernardynow prosząc o
Wileńskiego Swiątecznego Bernardyna aby na Wielkanoc do Zelwy był odpra
wiony na czas Jaki
Tegoż odpisał do mnie Iż liście mi moie pisał wielkiem ochotnie
wiadomości ad Kapituła Leybowicza czyny abym Regestr zostawił u mnie go dokładnie odpisowałem o Xiędzu Swiątochowskim donosza
iż nie potrzebuy ponieważ ad praedicatorum nie Jest sposobny

Y 2da odpisałem do X. Dlabana iż to iest prohibitywne zbyć się prawa aby Jakus napisał Jeżeli o tego będzie albo mi zdybie się mogł regulować w domowych Interessach y nie zawodzić się darmo x Swistocki proniewaz nie pla
let reclamabo onego y nie będę pewniał w kapitule mi cy.
Eiusdem odebrałem Literem Respons iż musi ungrigure Summe przy Stu
rych Leich a zatym upraszа aby exoluowana była Suhuma in tho
za Zyto onemu.
Jan Pan Smok gorecurki Woyski Wołkowyski przychał do mnie wyprawnie
wuiąc Jeżeli dysponuie Chłopow Swoich ktorych mam Lesnie pod
Jmsc z dwoch Borownikow z Miasta z Zelwy dwoch Chłopow
low z Horwiz dwoch Pomernikow ze Wsi Chorzey mieszkaią
we Wsi Jachnowcach nic nie wyprawniać o de mnie bow
się obawiać aby onych nie zabrał.
Ze Skotnicki Pomernik był u mnie gdy nayprzod tu
Grodzie ale tego nicht mi nie wiadał.
Z Zhu Datem Stangretem Chłopem to Jest Walentemu Jakubowi
Krzimierowi y Dawidowi z ich Synami Skarzyńskich pi
między Złotych 64. a ma Julij ad primo Augusti
Tyże Suchedni po 8. Groszy 64. a ma Skarżij ad ultimo Junij Groszy
za quartał. Fakit in Summa 128. za Tydzień zaległe onym zabrane
Groszy. w Dzień Grosz był wiot u nich gdy mi mie Stało
z Mesza do Dereczyna.
Pisałem do Jmci Pana Sekretarza Koronnego
Marszałka Lidzkiego wprawiaiąc o list do Jmci Pana
Kasztelana Mińskiego ratione Berezek y Kruszyn abym
kiedy tegoż przez mego Kapelmaystra odpisał do mnie. Y list przy
słał do Jmci Pana Kasztelana Mińskiego w ktorym Expirmit
iż przyjmie pewnie ze Berezki y Kruszyn czyli ter za Jedno
kkie z nich byle miedział zawarcia y otrzeczony był
Lubo w prawie ma sobie dotrzono a by Jedna bez drugiej
mieć nie była onego godzono.
Tegoż wprawiał a przez list Jeymość. Chorążnia abym Jmci
Ley korrobborował u Jmci Xiędza Kasztelańskiego czego się pod
iobem.
Z 4tą Julij Wiata Raytara na dwa Miesiące to Jest
ich czterech ad 27. July Zeszłego. zrowna tem Wrychcie
Tegoż Raytara Domans Ciego abrzeychwaiem z zas Stanął
Dawno Jmienia naszego, Rozkazałem aby go odsiano
y był do Smierci Stanisława konserwowany we dwore
aby się nie wstydził po Ludziach.
Tegoż Opisałem się Stangret Krzyszpek Chrzestny Karatem
abrzeychwał zaraz Zelwy Jmego więzmy z Lubcz
w drogę do Chrzcin.

459 Pan Radziwiłł dał mi Tabey list na Jego Expensa
Domanek.
eiusdem wyiechałem z Deszczyna do Mereca Pan Krysz
ski miał Sechaí ze mną y nagonił w Seracie
rano me dorechałem się go w Sarane czeka kilka go
dzin Sechałem w dalszą podróż.
Tegoż Spotkał mię Brat Jmci Pana Pułkownika
z Listami przysłanemi z miasta który Depart iż
ci nie miałem Jest za pisem przeciwko mnie ustawi
Instantiá Debreta pluine pozwy padania turbuie się
iż nie może otrzymać ci to dobrze iż y W mci Pan
Kasztelanic a sprawach trzeba mieć oko tak że dyla
cye czyniłem Jednak pisze iż deklarować się nie
chcący od stanowczych Sądach wstrzymać a w z razy iż
się starać mamy o Assystencyą onych.
Tegoż pisałem do Xcia Woy Nowogrodzkiego do Carowicz
ystawiczne o ostatnie rewolucye Jeżeli się mam
spodziewać sprawy na Wzgląd dobra które z Xcia
się zabrane przez cały ten Kontynuowane mam
Spotkał Brata Jmci Pana Pułkownika Expresse z ostrzeżeniem
Tegoż Stanąłem w Szkłowcach wsi mojej od Starostwa Mereckiego
na noc.
Ze 5tą Starostem rano w Mereczu
Tegoż Wysłałem Brata do Jmci Pana Brzozowskiego prosząc
aby chciał przechać do mnie do Mereczu.
eiusdem Posłałem do Jmci Pana Pułkownika Expresse z prośbą
aby się z Wilna nie oddalał gdyż prospekt ciekawe Konferencye w Ro
znych Interesach. y do Xcia Chowska także do Wilna
odesłałem oraz Expedycyą od Jmci Pana.
eiusdem Posłałem mianowicie Brata po Kilkanaście do Grodna
7mą Przyjechał Woyski z Domu mania od Jmci Pana Pułkowni
ka Expresse cum admiratione iż do Jegomości nie pisałem iże się
w tutejszych ruchach Aleppskich Kozakach nie mogą
po kilko krotnych postanowieniach Woyskich przeciwko Ko
zakom lub abym Sam przyjechał do rady sobie nie mogą dać
Jegomość w tym rzecz Listu expressa Swoią pisze y radzi wzglę der
tych Aleppskich donosów iż Skarb y załtermowana Jest Swoią.
reszta tego listu domowemi Interessami się zabawiałem bez wzglę
du Kalkulacyi Ces.
Tegoż Przyszła poczta z Wilna od Jmci Brzozowskiego Cześć list
dwóch Jegomości za deklaracyą iż nie mam wątpić że ich natu
rze ufamy y kupiectwa Tegoż pisze Pan Chmielo

od Imci Pana Antonego Krupo urlop go ktory czyny przyszedł
do Wilna Do Roznye i z Panem Kursacy przyszła Adkazy przeciwko
mey xia Mcy wyke dat.
od Jmci Pana Starosty ktory Dnia Expedicya do Rzy
y ten czyny ktory pisat do Rzeczy Drewnicata Xdza Rensalda
Rzeczenicze ktory zostat Drewnicatem w Sobote przeszta
to Jest bta Zelij
Jegor przyszedł Boranya od Pana Kossaka z Motodeczny
z Resolucyi Ureszku rachunek Gospodarstwa tak w Serwecu Jako
y tam Jako by wypisywał y w Desert ze wodtad Dzieci maty
przyszedł za Podstarosta Pana Pana Starosz. Jmci. y
ze postali z boku y wschodow co nie mamy dat. co ad calendas
Bedzie nalezato gdy Compare z iadu.
Dnia. Expedicyantem Wysokiego Jmci Pana Publicznika do
Dzmeymina do Zeymodzi pisatem wzgledem tych Alegatow
y Liberacyi mocą potwierdzonych aby przeciwny Pan Kallo z tego
czasu mi Stuchania ego Kalkulacya nabali się do Samego
Pana Celmena Stock gie richtarow y wyexplikowali abtude
Kallo ortenowstwo i z dawno by przi gdze oddane tyt y gdy by mi co
Oppowiedz aby chciat przyjąc do Summe y Jego Sterminga
uspakajac przeciw Summe tyle innych Assesow mi przy-
mowat przytym Instancyales Jego Oppowiedzy Jeremody Co
chcego postali swoy do mego Kwego est do by Dzyciel
z Dzie se domowac Interesu dali do Jego Publicznikow Jako
do Rzeczy specyfikowany aby ktorych by he ciagnyc ta pisac.
Dnia 10ma Jmci Pan Brzezyna przyjechat z Domu do Mereca
Tamden Expedyowanem Boranya odesłanie nazad dosta
Jenaka odtrzymanie wedle odmiane samecznie albo do
Expedycyi mocy albo do restauracya Generalnego Jesmkowa.
Z Tym mi Expedyowanem do Wilna do Trybunatu y Dominikanow
Jakey respektem Interesu Derezynskiego przed wyjazdem
Dominikanow Derezynskiego modlic.
Dnia 12ma. Wyjechałem z Mereca wracaiąc do Wilna
na cata noc
Dnia 13ma o godzinie Dzyesiątey o południu stanołem Wilnie
Dnia 14ma. z Jchmcmi Panami Dominikanami przy odprawianiu ich
ten czas kapituł w Interesie Derezynskim respektem z mieszkania Swoy
Jak za Testamentem S.P. Xawerego Pakoszewskich Antecessorow moich
iakoteż za obligami przemocnymi Jmci Pana Wilnickiego Assessora Wil.
Akta mocy Jmci Pana Assessora Wil. Dzyesiątey Dominikanskich
Wszystkich na Derezyny Kiązącymi gdzie dla prędkiego odiazdu przeciwko
Wilna nie było czas ad definendum stanowiony do Dzyesiątego do porządku nego.
a to rzecz cała że przyszła na odmowę przez Skarbnumskiego Pakoszewskiego
z Dzmeymina Jchmcmi Generalnego Dzyesiątego Dominikanskiego. do ktorey ustą
pienia Dzyesiątego Jchmcmi Publicznika Jakana y tego pełnomocnego z dołożeniem

461 Ex 15. Wyjechałem z Bydgoszcza o godzinie 6 wieczór do Brzeźnicy wyprawiwszy wszystek do Leyzerowicza odesłany odebrałem ordery Cztery z Moskwy wydane przez Jaśnie Wielk. Xięcia. Konstantego Xięcia Polskiego z Błękitnemi Kontuszami z Gw. 20. o które respektata o Resztynią.

Ex 16. Do Kleczewa Stanąłem Gdzie Leyzer Wam z Kurzendorfu Rabinem zastałem z którym cyfrowe uczyniłem. Dano ze zostałem Bardzo Dostatecznie Exmenowego. który mi oddał list od Leyzera mego do Piotrkowa o Zelektrabescencyi z Domu. gdzie jest comissya chcąc Jakubem do Brzeźnicy Andrzeja Dostawcę do Exmenowego dla emisyi o te Kleynody z Constantynowa które sendek miał przywieźć Jakub Kallenstein.

Ex 17 mâ. z Kalisza wyjechałem z godziny czwartej z Vilkejs Lisa z Kurzendorfem. Jegzer privatem do Brzeźnicy Andrzeja Dominikanina a tam przechodząc przez wyprawiwszy do Brzeźnicy mego zamieszkłego Leyzera.

Jegzer Stanąłem w Brzeźnicy samym mieście u Andrzeja Exmenowego. gdzie cały moi do Leyzera z Domu zostałem

Ex 18 mâ. Wyjechałem z Leyzerem Wam Pabianicach Leyzerem Nadzieżewskim wyprawiając nas kolysmy Rawdami nie miały.

Ex 19 mâ. Wyjechałem z Brzeźnicy wieczór z Jakubem Kallenstein Exmenowego gdzie Żona moi przyjmowała mię do Rawdami gdzie mię nocował.

Ex 20 mâ Wyjechałem z Rawdami. Jegzer w Lutomiu Dziewczynie Stanąłem gdzie zostałem Leyzerowi Wiendzinę Xiążkę z kto ze Kupcami Exmenowego wyprawiając o przyjęcie pieniędzy jeszcze na Expedycyą Klejnotów na co Handlarz Ostawiłem Kwitancyą moiey na odbiór Listu na przyszłość. Sam ze w Lutomiu nie wyjechałem Jakubem Chassuntkiem Kupcem z Kalisza.

Ex 21 mâ w Otwarciach Stanąłem Jegzer wyjechałem.

Jegzer wyjechałem do Laurii na noc. Wróciłem z Powrotem Exmenowego Z 20 Exmi Vir Stary Jegzerskiego.

Ex 22 dâ Stanąłem w Uniedzie

Ex 23 mâ W Interesie Dereczyńskim z Xięzy Dominikanami z Jegzerem z Jakubem Kallenstein z X. Mysłakowskim Dominikanie z Dereczyna Exp. a ze Xięzmi Dominikanami Mszczonowskimi z Wami chcieli do dalszego czasu Pretensya Dereczyńskich ostatecznie.

Ex 24. Zaczęliśmy Strzyżenie Jubileuszu Generalnego

Ex 25. Byłem na obiedzie u Jakuba Szpitalnego Generała Altaryi

Ex 26 Na S. Anno dniu Patronke wyjechałem Jabłuszko Jegzerowi do Urbanowicza który kupiłem u Pana Kupca Datem za nie 9 Cer: Off:

W 27. Na Jarmark Zelwinski wyprawiłem Raytarza z Expedycyą do Jmci Pana Jenarzenera Skirmuntowskiego. Przemieszkał pan niedzielę na Expedycyi a potym na Wieselu Panny Delicirowny z Jmci Pr. Przezdzieckiego.

W 28. Byłem na Wieselu Panny Delicirowny z Jmci Pr. Przezdzieckiego.

W 29 Jmci Pan Dabrum wyprawiłem z Expedycyą do Zelwy do Jmci Pana Jenarzenera Skirmuntowskiego. Do zapisow Dzieciom tamecznym byłem.

Przyiechała Zona moia do Wilna z Jmci Pannami Corami Kontrahentki Hodorowiczowey zapraszaiąc do Siebie.

W 30. Przyiechała Zona moia do Wilna z Jmci Pannami Corami zapisanemi do Jmci Pana Jenarzenera Skirmuntowskiego. z Dzieciami moiemi z Expedycyi Relacyą z Jmci Pana Kontrahentki Hodorowiczowey.

W 31 Jmci Pan Dabrum wyprawiłem z Expedycyą do Zelwy do Jmci Pana Jenarzenera Skirmuntowskiego. z Dzieciami moiemi z Expedycyi Relacyą z Jmci Pana Kontrahentki Hodorowiczowey.

## Augustus.

1mâ z Jmci Panem Dabrum rozmawiałem o Interesach Summy na Expedycyi Jemu wrodzonych ktore za Delicirami zostaią Instancyi pozwu przeciw Jmci Panu Dobrowolskiemu Expedycyi prowadzenie miał Jmci Pan Dabrum tym sposobem ze mam na Expedycyi zostawić z Jmci Panem Dabrum Summę pułtorawa Sta Dwiescie Talerow bitych. 3500 Fl. Ordynaryi to iest kapitału tego to 3100 Fl prowizyi od tego Rocznej 310 a za vskoczka prawne 93 Fl. 90. co ma zyscie na vadzie otrzymanych Delicirow.

2dâ z Jmci Panem Dabrum tym sposobem ze mam na Expedycyi Summę pułtorawa Sta Dwiescie Talerow bitych. 3500 Fl. Ordynaryi to iest kapitału tego to 3100 Fl prowizyi od tego Rocznej 310 a za vskoczka prawne 93 Fl. 90. co ma zyscie na vadzie otrzymanych Delicirow.

3tiâ Expedycyą z Jmci Panem do Zelwy z Expedycyą azeby po Stanie prawa Jmci Pana Fella do Zoiowa

4tâ Expedycyą z Jmci Panem do Jmci Pana Kasztelana Mińskiego.

5tâ Expostulowałem z Jmci Panem Kasztelanem Mińskim o vznanie Summy 5400 Fl. Pr. za chmiel po Fl 6. Pr. ktore wziął od Jmci Pana Kiszkowskiego Za Wies Kuncze y Inne od Berezyny do Mołodeczna należące oprócz ktorych pumędzy oddawać nie chce

463. mieniąc iż y na tych Sukcessorow które u niego w opiece są potrzebne Expensa.

Dnia 6tâ 7ma y 8uâ Byłem u Xięży od Jmci Dobrodzieia do pomiarkowania się z JmćPanem Dudoskim y z JmćPanem Szenickim

Dnia 9nâ & decima vacabant

Dnia 11mâ Pisałem do JmćPana Szneth. ażeby z listem do JmćPana Potemkina iechał dla Horeckich Interessow to Jeżeli są pieniądze na Eliberacią Zastawnikow.

Dnia 12mâ 13ma 14mâ 15ma na Wizytach

Dnia 16tâ Wyiechaliśmy do Trok na Seymik przed Seymowy z JmćPanem Wojewodą Trockim z JmćPanem Ostrowskim Litewskim y z JmćPanem Starostą Wilkowskim y Innemi promowuiąc JmćPana Starostę Wilkowskiego na Poselstwo ale że

Dnia 17. przypadaiący Seymik zerwał się tegoż dnia wszyscy rozieżdżaliśmy się wracaiąc nazad do Wilna.

Dnia 18 na Tukiszkach byłem gdzie poświęcenie kościoła odprawowało się przez JmćX. Arcense Sufragana Wilenskiego za kosztem Jmci Dobrodzieia Oyca mego który tam solenny sprawował obiad

Dnia 19 y 20 Miarkowałem się z Jmcią JmćXiędzem Biskupem Posudzeczeniem przed JmćX. Biskupem o Siemme Bratu y Siestrze Jego należącą gdzie conclusum że oddał oblig na zł 3000 Moy Bratu Swemu y Siestrze którzy do mnie pro restitutione regulabunt

Dnia 21. Przyiechał Umyślny Bożarzyn z Horek z Listami od Xięcia Jmci Mężyka y od JmćPana Potemkina oznaymuiącemi iż pieniądze na okupno zastawnikow w Horkach naydują się przysłane przez Xięcia Jmci invitando oraz mnie ażebym zjechał do Horek dla okupna folwarkow zastawnych z tą kawcią że JmćPana Skiriata okupować

me pervata Xięże Jmć ex pierwey Jchmciow Panow
Korsakow prekensia prez Jeremisty Dekret albo
prez ugode przyiacielską będzie zakończona

Ad 22 Był mnie Bazyli Expostulował u mnie Satisfakcij Dlugu sobie
winnego itp. 4780: Tymow za obligiem przyznanym z którym
to Jmć takim Zalączyłem terminem Jakem Assygnacyą Dzielny
na Bereze dwadzieścia Zta in rem provizyi pretensyj Jmći a po
czekanie Samey Summy Dobrego terminu tha zemną convenire nasey
mię przyszłym Grodzieńskim ad interim provizyi przeswadzaiąc
upad dobrego terminu ustempiłl.

Ad 23. Był u mnie Jnf. Laziell Starosta Lormiańskiey: Expostulując a zżebym
wpisał u Jnf. Pawiłłem Dług Dekretem Trybunalskim exekutował u mnie z
Summy Jnf. Laziella dwoch Tysięcy Talerow: bitych, Sobie należących: Jmć
Jakem winien był trzysta piędziesiąt: talerow przeszłego Roku Jeremiasza
przy sądowym Dekrecie: iakoż tha wzgrudy zaraz tem się wypisano

Ad 24. Wisten Skrypt u Jnf. Kasztellana Mińskiego przewalaiący rewi
dowania Papiernu pust fal a Jnf. Paca Kasztellana Dobrzyńskiego
dziś bez przystomnego Jmścia Mieszk

Ad 25. Byłem na Explenacyi u Interesie Jnf. Starosty Litt. o Mieście Lezioru
z trzechmorgami, z Panem Sinickim którym się zerwało

Ad 26. Jnf. Pan Kasztellan Nowogrodzki wmocował do Kasztelanie Mińskim
Panow

Ad 27. Pomiarkowałem się z Jnf. Kasztelanem Starodubskim Lormiańskim o Summie
iemu na obligu przyznanym Kmnio Z. 2000. talerow Specyalnie ex
ma mnie odpisać Sędziemu Dubieńskiemu przy Aktach Grodzieńskich
y lis pendencye Z. 800. mam dać w Roku 1787 na agromnie przy
Aktach Grodzieńskich Mińskich

Ad 28. Jnf. Kasztelanowa Mińska rekomendowana na Dworzec Jmć którey ona
przy rezydencyi Nowogrodzkiey

29. Jnf. Panowie zdali przychylili się do pretensyi, aby Kasztelanowie Mińscy
mieli być prawem do mnie obowiązany przy Jakiey Summy Mieyscy

Ad 30 Jnf. Pan Podkanclerzy w swoiey Sprawie oznaymił abym się
udał do Jnf. Starosty Litt.

465. Ktory tegoż dnia Wyiechał z Wilna

d. 31: Jm X. Biskup Wilenski był z Wizytą u mnie

## September.

1mo. Respons do Xcia Męzyka odpisałem expostulując ażeby odmienił swoią dyspozycyą pierwszą y kazał wykupić folwark Horecki Mikadzinow od Jmci Skiriata

d. 2: w sprawie przypadłey z JmPanem Kozłem z JKmPanią Zabiną y z JmPanem Nowickim y Zemną decisum w Tryb: ażebym Ja z Sumy JW Kozłowi należącey wypłacił Rs 36. JmP Nowickiemu na przyszłe Boże na Rodzenie a JmP Kozioł Star. Kom. dał się wydać

d. 3. Byłem na Sądach Duchownych w sprawie JmP Pisarza Polnego Litt. z JmP Krzyżpinem Star. Płungańskim

d. 4 Zakończyłem Interess z JmPanem Kurowskim na tym iż Ja dałem Prawo przymuiąc Sumę przez S. P. JmP Wdy Wilen. Dziada mego zaciągnioną Siedm Tysięcy Złł. Wziołem zas sam teraz 4000 Złł. A co JmP Stolnik Litt. na tenże folwark Smietanicze zaciągnął także 4000 Złł. te Sumę adrequirendum do JW Stolnika Litt. exypowałem a tak dałem Prawo na Sumę 11000 Złł. od Mich. do Mich. Latt. rachuiąc od S. Jerzego przyszłego które Prawo przyznałem

d. 5. Konkluduiąc Jubileusz obchodziłem Kościoły. A dnia 6. poszedłem do Nowiciatu na rekolekcyą

d. 8 Jeneralną Jubileuszową Spowiedź odprawowałem tegoż dnia z Horek responsa odebrałem od JmP. Potem Lina przez Bojarzyna Hołowczyńskiego oznaymuiący iż prawa zupełne na okupno folwarków Horeckich 25m Talerów są złożone w Smoleńsku ale do okupna Mikadzinowa nie przystępuię aż będzie kwitacya od JmPP Korsakow wich pretensyi do tego folwarku

d. 9 Odebrałem od JW Kurowskiego Rs 500.

d. 10. Zapłaciłem dług P. Meiernu Rs 200. y Inszym

d. 11. y 12. Domowe przed Wyiazdem sporządzały się Interessa

d. 13. Z Łojowa Arendarze y Ludzie z Szpitkami tu do mnie przybyli do Wilna

§ 14. Spotkanie Ich XX Biskupow tych u JKM Majestatu
Insty y innych Magnatow w Wilnie będących

§ 15. JMPan Starost Zmydzki z Jeciat z Wilna tu mnie zpoz
gnaniem y wielie innych znacznych gdzie był ochota? tegoż
dnia dawby odemnie pożegnanie JP Krzeyer Deputat
upiciu z JP Pożniakiem Stolnikiem Oszmiańskim gdzie nz
wadzaiącemu JMu Bachotcowi dostawie wzięte znacznie
tegoż dnia wat mi JPan Patkiewicz Epenasz Sztapalea wn
nego kupiwszy u JP Jabłonskiego Podkrzyska ktorego zaraz
uprzat odebrac do swoiey stayni.

§ 16. Byłem u JMPana Dowoyny Stolnika Trockiego Deputata Wo
kiewodztwa Trockiego na obiedzie gdzie Conferowałem z
JMPanem Krasinskim Starost Homelskim w Interesie Dobr
negocyalnych, tegoż przyiechał JMPan Szemb. z Zelu
tuny przyiechał z sobą z obiadu Swoiego 350 XX.

§ 17 Wystawiłem JMPanu Chrzcie Chrzestnemu Oszmiańskiemu
Patronowi za Kadencyą Wileńską za JMPana
Kasztellanica Połockiego Tatenn bitych
Pietnascie JMPanu Pocztalionu y Monistr
nie odbiorem bo się przyiechali.

§ 18 Expedyowałem Arendarzow Swoiskich y Chłopow nazad do
Swoia zdymiz Tydami Arendarzami uczyniwszy kontrakt
Przystoi 2 Sł Jerzey przyszłego roku 1727. do Anno 1730.
Letnizy co Roczne Datami płacić maią 3366 gr. 20. Ma summa
za Obydwie trzy lata 10100. Sieleierszczyzny do chu Ex
cipowałem na Zamek, ponieważ Pustki Dezolowali zbyte
czne ialowcz y Dzięcioł Talarz Szopowe Szelężne Dwanie
płacić amię Arendarze Dwanaście Datami Karczy Date po Zło
tych

Tegoż tymże samym Arendarzom powracaiącym do Swoia przyszłem Tali
bytel Ktorego się Letnizy Tali karte iż maią uczynić pomiędzy Sobą

§ 19 Zachowałem na Piragre tuszkiem się bawiłem, Tegoż przyiechał ze
Szkud JMPan Sapieha Jenerał Artyleryi ktory iadł obiad u mnie z JP
Starost Mscisławskim. Tegoż Kalkulowałem się z JP Borzęcinskim Asse
sorem Spraw moich w Trybunale ktoremu Tale z Kapitulacyą ialowcz
y z Sołtysy zaloszy pokazałosię z Rachunku 2870. XX Currenty in Specie

462 Adrationem Ktorey to summy Wyptaitem Złł. 638. w Talerach
zas Oblig Dmi. na Imie W. Stella Dany na P. 600. ktury talize
w Summe ingrossowatem nim zas kosztem ma popierac Ktory przy
kalkulacji obiecatem przy kalkulacji przyjąc in casum zas nie Dyscu
wZłe mam do siebie oblig Debitae Summe zas Złł. 600 Ktorego
Atale residuitas dem nie nadeszły Złł. 632. ktore z apelacyi watemi
nap Syrtey da Bog kadency nowoyoukligy wyptaie.

tegoż kalkulowatem się z Panem Benedyktem Jasowiczem substytutem
Imci Pana Szorca z Altoratus Imci Pana Pacа kastellanica Połockiego
ktoremu wyptaitem zalogy przez caly kadency Vilen. Złł. 50.
kapitalagi Imci Panow osobliwie wyptaitem Złł. 100. na C
dany iest gist Sub eodem Ct. et die. Osobliwie drzeb tegoż
P. Jasowicza za Sprawe Rudniansky Zapłaciłem ft 17. gr 15
nasz testatus gist.

tegoż Wyprawiłem Imci Burgrabiego do Mołodeczny przez ktorego pisałem
y do Imci Pana Wereyki aby talusz z Kal. do Mołodeczny dla Wyko
dania kalkulacyi z Administracyi W. Oszmiańskiego tamtejszego
dysponuiącego dla zkombinowania exactorskiey Summy
szey Mości

Q 20. byli u mnie Ich Mć XX. Bernardyni Scholani Wileńscy ktorzy odali mi list Ich
Mć Kandydata Albańskiego z Rzymu pisany sub Data 4 Kl. Augusta
ex ocasione fundacyi mego ktory mię obligiuie abym y dalej persewero-
wał in hoc proposito, kubo Societas contradjit Deklarowałem się nabonum
Successu, tegoż dnia Tegoż Dnia Wysłałem Appellacyą do Sądu
ey Mołodeczańskiego na ktory tegoż Dnia Exhibitum na Rudnych zgod
ney kopey Kwitty Do Tabel przysłania y dania Exhibitu Sobie
na Ukrainę,

Q 21. Kontraktowałem z P. Grabowskim rationem pałacu Sawostkiego
ktory wziął sobie na deliberatią, Wyiechał Imć. Stanisławowicz
przez ktorego pisałem o interesach moich do Zelwy Domowych

Q 22. Jadł u mnie obiad W. Imć P. Marszałek Pow. Grodzieński y Imć Pan Sawicki
Pisarz Ziemski Wileński y wiele Innych Sędziow Złł. Pow. ktorzy
ze mną bawili aż do Samego Wieczora

Q 23. Wyiechał Imć P. Marszałek Trybunalski, Minsky po Zalegaiu
na Trybunale skończonym, do Swisłocza

Q 24. Imć Pan Jenerał Artyl. odiechał do Lipniszek Z tamtąd na Sejm
iako Poseł Woiewodztwa Wileńskiego

Notandum iż Q 23. tegoż Dnia odprawiłem P. Wereyckiego z Ex
pedycyą do Imci P. Burgrabiego y do Imci Pereyki obligując ad Sta
tum Kalkulacyi z Administracyi Mołodeczańskiego P. Oszmiańskiego
wicza

Jndriesz ab Alberti filowski dostoynaie Maiętnosci Motolczino wie
la mozie do Stoln. Intraty a czynie,

425. Jupten vina Wiekly Lipe z obręczami Zelaznemi Vina
Hiszpanskiego y Drugie Lipe Vina francuskiego Za Libre Daten
Typsow Tysiąc P. Meienni kupcow Wileń.

426. Jedat Jn San Pattowniki Sprzedaie do Grodna naczyn iako
Sosett, Kotwa Zmuydzkiego; Khremu poryczyłem Sugu koni
na Soymy y galona wziołem ze skanta na kredyt Dworowey
Spotobem Koszulczey Typsow tako ze wchodzi w wielkie Daten
z Mereza y Zelazy Pro commoditate eius abysmie ne Horzwiadz
dale Samemu iakio y Koniom temu Daten Sugl B na Sobuly
z Dstagu Dawnieiszego Grosz 4. Cer. Ztose y go Ar. Correxi monetta.

427. Daten Za Noty y Stalki wszelkie nowe potrzebne post fata
Da Lutki Gdańskiego Kapelmaystra y organisty Zamkowego
Wileń. Jakubek y Zawadzkiego y Duzan po nim pozosta
ły Talerow Cztyrdzieści Sześc y Zloti Sześc Salwa ex Valdndre
Czarnego, In Regem Szkaresmowczyni pater Czas Zakup
Stanowi Wileń. S. Duda Ord: Dmd.

428. Brali my przed Sobą z Attestatem Nadworney Kasztella
nica Połockiego iakoż Na dus Samet y Na Dworskich
Jm. Ks. Biskup Wileński tegoż Dnia Odesłali, z Wilna; w In
terspie Ks. Rolewicza y Xdza Kasztelana Wileń. Conservatora
z Jmcią X. Biskupem Zelembini odtrzech prayor Duchem
ky y byt barzo rozgniewany na onych.

Tegoż przechowałem się z Hoferanem khremu zostawi
Item Portugał wl 22. z Bkte deklarowałem na
odstał z Cenowany na krupie.

Tegoż deklarował Jchanow owrobotnic Rzadzkich Ka
stellanowi Połockiego spisy zostawiony u Pana
Drummera mentzowego na Szlubskiey Vlicy ktoremu trebu
addat Fl 49 Alb. y groz z prowizyi Za Lubaka y wyd
Tegoż tamowy Elżbiecie zostawił Brzuch katkan do Pa- urw
Chorągiewicz Stary oddaiemy Jchanowi Dąbrowskiemu
Marszałkowi Pilkmerskiemu pomiewa S. P. z Pan
Kasztelan tamtąd pakuyet z Jmci Dąbrowskiego ut supra
rebat sub fide ea emanavit.

469. Tegoż pmer Stuge Mt Pan Ambasciatora Stri Polski
Chcąc ordynowałem list do Mci P. Przezdzieckiego Roz. Rozg
do Grodna z tą expressią iż Dalej cugkoni gniadych Rosłych
W. P. Duninow. Referendarzowi koronn. w Sukmie Tysiąc Talerow
bity Ad rationem pierwszej Raty przypadaiącej na Byzie nam
dzenie expedyowałem oraz aby y kwitancyą podpisał u Mci Referend
Referendarza pisałem y list interwałem do Mci Pana Ad
towskiego aby za nayprędszą requisycyą Mci Pana Referendarza
expedyował ten cugkoni y Sam iechał zemi do Grodna gone
Ddat. Wtymże liście do Mci Pana Referendarza pisałem
aby ekstraordynaryą starał się prędko deklaracyi Swoiey
na Hrabstwo Łosowskie ktore Byzę przedał.

429 Odebrałem list Dni P. Szembeka z Kalwaryi na pisany sub data
23. 7bris literą inter domestica pisze iż Dni P. Potemkina Ex
pedycyą Dsyła literę sonat sub data 19. 7bris aby mu przysłał
Plenipotenta na oswobodzenie Zastawionych Hrabstwa Stwr
Horeckiego deklaracyą poleca. omnem facilitatem Usługi
swoiey, do nasza oraz iż nie ziego osobę expedycyą tamtąd
promanarunt ale zpewnych osob literą takie Consilia dawa
li Xiąż. Imci Mens Byłowi B regulatar to do Imci P. Generała Ar
tyleryi. Tegoż pisałem Warszawskiey pod ad
resem Wt Roxlicowicza do Wt Wt Kasztellana Mścisławskiego w
literze tey zaymowałem oreconwalescencyą Wt Kasztellano
wey Mścisławskiey o konferencyi Byłey z Wt Benedem y kwita cyi
abatiny. Za odebraniem Duch Tysiąc Talerow y roz porzą
dzie ony do Varij persones na obligi przyznane to iest Imci
Maskatowi Tys. 1000 B. Imci Sapieżi Generałowi Ar
tyleryi 500 B. Wt Star. Wilkowskiemu 300. B. Wt Dumino
Deputatowi 100 Imci Pattkowskiemu Deputatowi 50 B.
Imci Przesieckiemu Deputatowi Wołoczkiemu 50 B. facit in Summa
Talr: bit: 2000. to expytuiąc się stało sine consilio nostro nieciąg Va
zac pilnego. Takoż donosiłem iż rzeczy rzne w Imci Pana Zielonackiego
Xięstwie Grod: Ulimitowey exazone dotąd leżą nie przetrwo
wane upominaiąc aby się nie popsowały zeby dat pilnie potrzeby
Imci P. Kasztelan Mścisławski do prowadzenia y prezpiecznia kowni.
Resztę dnia na Ostatni Mszy Pany zakończyłem. W
Zamku

Ex 30. Kalkulowałem się z Mantem Kupcem Orlen. ex ocasione vary nabranych u niego towarow, zostałem onemu winien Summy Siedmset osmdziesiąt y dem Tynf grsz: ieden na Wielkąnoc a osmset Tynfow actu wypłaciłem przez ręce Pana Fretla. Item temuż P. Mantowi potym drugie odemnie dane Summy winienem Tynfow Siedmset pietnaście y pol grsz dwadzieścia cztery Summe spisałem się z dnia dzisiejszego ktore iest 30 Tynfow za niedziel Cztery wypłaci. Oktorey to Instancya Pana upomnąłem się nasz reposuit że ustawie.

Tegoż Dnia 30. Roku Rachowałem się z P. Meierem zostałem winien podług Regestru za nabrane sukna na tak Damskie iako y na Dworowy za Atłasy y inne Materyi Tynfow Sześć dziesiąt dwa dzisiąt inszym Roku Pod Ten Czas Oddaney do Mieszka aby mu z Impertancyi Cynszowey Leykowey wypłacono Tynfow Sześć dziesiąt. Na Cztery Sześć reszty Dater karte do wypłacenia Roku 1727. winien P. Longwic Rymszliz.

Tegoż Dnia Obligowałem Imć Meiera aby Srebro moie ktore Tynf W Tyle u P. Dabinskiego Zostawiła we Dwuch setkach Sim Tynfach Wyliczył y Zaco po documenta ze nieuiegnałey dałem list P. Dabinskiego Ktorem pisany sub data 12. grudnia Roku 1725. Ratione Tyła sam wymieniwszy wyraza aby mu Amelen odał to iest Waruch Srebra Tynfy Zaczęte a Cwarty dziesiąt deklarowany. obligował odać P. Meiera a Pan Meier ma uspolubic P. Dabinskiego

Item Pan Egregy Pattkowski winien ustawe Manta Grodzkiego Srebrego na Grzywne Na Tynf Karte Dat na dwadzieścia sześć Tynfow ktore wchodzi dzisiejszy wyrazony niewiesc co sam wypłacic deklarował. Gdzas temuż Mantowi opisałem się in casu gdyby niematy wypłacił P. Pattkowski tedy Ja.

Tegoż dawano Beczkę Wina Francuskiego inszym poszłania Summy dziesiąt na Jerzego Imć P. Dymbskiemu Pisarzowi Upickiemu oddałem Kontrakt y Sesta pkt ktory oddano do Imć P. Floriana Strumiłłowego za ktorego Dater 20 Czerwcowych Złotych Imć Pana Jenerała Czerwtowi.

Czego dawano Kwarta Wina do Zgrzywienia P. Kanclerzowey Smoleńskiey Zeme mowey wary Punktow Sześć y Tobow sześć.

Item Anno Datem Assecuracyą Imć Pānu Józefowi Zmiegowskiemu Regentowi Gt. Trybunału WXL. na Dzwinie Tall. brzeskim zfermowanej oddania na Kayszyą Panną Grodzieńskie WXL. 1727.
Tegoż Dnia Kalkulowałem się z Hrehorem Gospodarcem Pałacu JW Pana Kasztellanica Trockiego. ktury Regestr pokazał restauracyą Pałacową ciągącą po Śmierci JP Kasztelana Trockiego Domowe inwentarskie złpol 994. gr 26. ktury Regestr podpisałem
Tegoż Dnia przyszedł Pan Kanczary Kotlarski prosił abym był przy tym Sądzie mieszkaiu w Zelwie ktury iest Sam z Marcinem Fenatym JP Kasztelanicem Starodubowskiego. Rzeczone za nim Cechmistrz Wileński Jan Michałowski ktury go przyiął do Cechu oraz gospodarzowi. aby napierwiey Sklepu Szklanego przyiechał
Tegoż Dnia. Byłem u Imci Xiędza Proboszcza Sołtanierskiego obligując aby na Boże Narodzenie chciał uczynić fryszu do Exoltacyi Tygnia Tałowo Ciężkich w Roku teraźnieyszym a drugiego Tygnia Tałowo chciał powrócić do Drugiego Brzegu Narodzenia R. 1727
Effekt Jako u dobrego mego Dyrygenta Imci X. Proboszcza Sołtanierskiego cum hac cautella aby pewnie oddany był ten Tygnia Tałowo na Boże Narodzenie. konsens odemnie chattlem gdyż ze mną był Exoltacyi za Przyięciem obligu danym w R 1726. za S. Chrzcinach
Tegoż Byłem u Kamienicznego Bożych to Jest u Xd. Franciszkanów Sprawcznika WW OO. Bernardynów którym Datem assignacyi na 100 Mierz grochu y Osm tarcic.
Tegoż Wróciłem na Cwiky Dorożki gat Fl. 40 na Wyszkowo z Winem przez rękę Johanna. a Osobliwe Tegoż Imci Pana Cześnika Ztotych dwieście. Tegoż Wina na Wrzątku karatem poprawiłem y oddałem do Rąk Krystyana aby przy nich Jechał do Seremety z Wilna.
Tegoż Prezentowano mi Dokument z dawnego Długu Winnego Jestem Kwitowanemu Woiciechowi Typf. 426. Kwitalon 2
A parte. Pretendowi za Xdza Pana S. D. Kasztelana Brzeskiego za Wino nabrane Typf 375. przeniosłem kartę z opisaniem na Karte postfata zaraz dano Xdzu Kasztelanowi. Wino Exoltacyi odbytem do dalszego. czego
Temuż Zostawiłem mey Detrugut za Wina w Tall. Brz. 24 ½. ktury miałem wyszykuie y oddałem z Seremety.
Tegoż wypłaciłem w Aptece Ztotych Sto co nabrano. y Innym wielkim Rzemieślnikom cum honore wypełniłem
Kawalerii oddałem Ztotych 50. a 10 A. Wino mu znowu y Dawnego za karte nie wypłacone y dnia Bierzącego tyle mi oddał Jest uwidzeniu. Odbytem na przyszłą Kadencyą Wileńską iż mu to miało

W 4ta Wyiechałem z Uiśna do Mołodeczny Jegrz Ciurè w
Kompanij z Jm Panem Dworzyno Stolnikiem Trockim y Jm P. Feldwebrem
Ben Dutkiewicz Jamcg
Jegrz Wyiechałem Jm Pa Brzezinskiego y JP. Weryhe pomocnicgych z
Mołodeczny ktory mię na Mażuriach alym mię Lechcił darmo ani do
Seweryn ani do Mołodeczny gdyż wzyły z wery fikowali Jm Pa
Chodzieiewicza Kalkulacyą dochodu wyszukiwali y starowali y spisali co
Kolwiek Jest nie Stuchałem Jechałem do Mołodeczna a Jm P. Bu
czynski Jechał do Uiśna z tamtąd w Swoich Interesach do Grodna
Kiedy Jechał pięc Blanchetto aby zapisał Lemundem exigenda
Interesso moich do Magnatow tameczngch Jm Pana Weryhe zas
Obligowałem aby na zad powracał exkuzował ię Dnia na w Uiśnie
mnie w Schodach zfundowaną ale przenocowawszy mat Zaraz my
Dnia nazad ze mną z Regestrami Uiścianami. Nocowałem w
Czarney Jm P. Bilczynski powracający z Grodna mowił że pięc Blanchetto ię zzgłosił
W 5ta Byłem w Sobodce na Obiedzie ze Jm P. Pomocnikiem Dworu Uiśkiego
rza Grodzkiego Ulanskiego we Dworze. Jmci.

Nocowałem

W 6ta Byłem na Mszy W Sobodce na Rozanowo
Wayskiego Panne Byłem tam ze z Wizytą w Dobrzeiu ze
Jeymo Panney Chorązyney Oszmiańskiey Starościanki powracaiąc
wyiechałem gdzie mię nagonił z Zoną Jm P. Starościanki Stolnik
Oszmiański wyprasuiąc abym ię zwrocił exkuzowałem ię
Spieszną drogą Jegrz Jadłem obiad w Smorgoniach
Nocowałem w Starosnie Kamieńskim Jm Pa Kossaka.

W 7mą Stanąłem w Chotodzienie Jegrz Pisałem do
Kotwicza portałem Delikt y Informacyą Dobry na
Zajazd maiętności Rudni w Dobrnie Kiteyskim obligacyą
aby Jm P Sznetka Jechał y z Ludźmi przy Orzeźwicu
y Inne domowe Interesa Expedyował.

W Dnia. Stanęła Gromada y zeznała iż nie Ingerowali
Jm P Ciemiężanie dochodu A za tym drugą Kalkulacyą
z Jm P Chodzieiewicza zaręczyły Jegrz y Jm P. Weryha z
Uiśna przybył do Mołodeczny z Regestrami wrócił ię Jm P Bu
czynski Pan ten nie mogł mu contradicere Jako Rewizorowi
W 9ną Roman Mołodeczyckim dałem karty Jednym na Lat dwa Dnia
Gdy czas nadszedł z podpisem ręki swey Kazał zapisać w Jmentarzu
Jegrz Dałem Jm P Weryhe aby Jm Pan Michałowicz chciał przyiechać
do Mołodeczny ex officio Że ię a ię potrzebnie na mieyscu przed
Wszystkim Zasyłał Sprawę znaleźć ię gdzie ię z naydzie Jego Regestrom
które contrarium całe opisawszy życzył aby ię wyprowadził w termi
na prawne owszem teraz ię pomiarkował. Jegrz odpisałem
Że bym rad chętnie przybył Lecz że obtornie chory. W. Chorobą zmysłowe
Ciałem. Wyprawiłem Brzezinskiego na powrót y Tatarzyn nazad
Dochodził do Uiśna z ferty przez którego portałem dwie Rzeczy medyczne
Lekarskie

Z 10 Zostałem Brzezyny do Slonska z listem do Xcia Rathizowca Regenta Nadwornego z prozbą aby przydał mi Dekret Rodzicielski Dzierżanego za Dyspensą Xcia Pana Starosty Zmyrskiego.

Z Tegoż dnia Obiad Xiędzu Kamienieckiemu na Bobrynce Cerkwi zapisana na Mszy 40. Grosz. Tegoż był u mnie z Listem Jmci Pana Kanclerza Slonska Jmci Sadowski Dzierży Skarbowy Tegoż Listem do Jmci Xiędza Kamienieckiego Respektem dla Krzyżackiego aby otrzymał deklaracyą per medium pana z przysłaniem.

Z 12 Odszedł list z Zelwy przez Brzezyny od Jmci Xiędza Kamienieckiego y przysłał Jmci Pan Lutkiewicz Egzekucyą abym Jako oney przodkiey abym był w Grodnie. na Seymie.

Z cudzem Jmci Wszystko oddał Kalendarz Jmci Starościanki Administracyi Jego tym letniey Lasu i absencia Jego czy może być to nie chciał Stawać Kiedy Chłop Segmentarz gotowi Da[illegible] co dał a tak został na mnie [illegible] Jegoż Expedycyą przysłał Jmci Pan Lutkiewicz dla mnie Jmci Pana Jerozolimi Regestryk. y Sam odiechałem z Mstodzimy wieczorem do Dzierżyn na noc.

Z 13 Inquirowałem u Maystra Wszystko co robi Strzyżego mi dostarczy do Zaległemi dał mi Regestryk Wskazali się tamże na Popa ze Sita bene od Szlubu y Chrzcin y że co trzeci tydzień Jak przyjmie in me rendra.

Na Zydu tamże Arędarza ze zdrowia onych za mieli dwie gody robiący piwa na Wesela Cerkiewne. Deklarowałem im Latyfundyą a Zatym wyjechałem do Dzierżyn na obiad y tam obiadował Jadłem po obiedzie Stanąłem na noc w Serwerze. gdzie spotkał z Rana Jmci Pana Jelskiego Szambelana Starszego Jadwi Hanczewicz Obiadowy Skrzynie w nowey z Sobotą Na Niedzielę wzięzmy Cer: Worych 240. y 500 B. które Miały być dane na Arędę Serwerza mylnie wzięte. Jegoż Poroz sytano wczędzie Brzezyny y Sam Jmci Jelskiego Szambelana Na Mieszkaniu pobiegł przerzynaiąc Szlachi Jegoż przysłał do Jmci Pana Kozakiewicza aby tamże zechciał Ludzi z chorągwią Szlachtą z Brzezyn Idącą Wilnem y gdzie będą rozumieli Gdzieby przyszli Expedycyą z Regestru podpisanego Ręką Jmci Pana Lutkiewicza aby przyszli

Z 14. Przyszedł do mnie Jmci Pan Franciszek Wszystki Dzierżawca Wszystki Rzeczy Jmci Pana Jelskiego Szambelana Który z attestatem Jmci Pana Starosty Zmyrskiego Assindenty z wczędzie przyszły attestat Gdzie Ludzie Szukaiąc tego w Stanowieniu. z którym Konferowałem Jakowe Expensa Pańskie Dokopywaniu zgrzeszyli aby chcieli

Mansu terene Interes mi kmiotszy przyrzuca Jako tymi sam Ktory deklarowat by to mi rezultat iz mi melior mniey due za Okrzesno gie Cielwicz Jm Pan Pogrzebowi Jako Zł 4500 y Jako termin na S. Je rzy Chrzcin a nie Inaczey Dirata Starosti będzie a by o grosmi ach nasz pisat y to mi rezultat iz Panna moia Chrzcielnica JP Zudokslie mu Sam Bat. Krzysztowicz mu był o S. Marcinie w Wampherzu u Ks. Jezuitow. Jezus pisałem do Jegmci Pana Roma szkowey Ekonomey Ze bos my ekt Remanenti która recenter przysła za Pana Jezus nie go areky Regestra z sobą przysłała tymczasem Kalkulacyi zdato z tey Kancelaryi Ad ministracyi Ale za tym go Jezus pisałem do Jegmci Pani Rakowey Sekretarzowey z Synem Swoim Ks Jerzym Stolnikiem z Jacobiszkami pretensyi S. Ks. Jmci Pana Kasztelana Podolskiego za kturego Zyda proweder prawny Zaszedł o przedanie dwuch Strugow y nie oddanie pieniędzy za 2000 Zł. o Protestacyi z obopolnych skutkach bo sam ze nich Zdawno Ktoś Dest. y sam dalej. Sin sens ze konty nuowac przedsie mi zamieszkam co Instans Jmci Pan Gorzeński & Pogrzebowski Sapieżyn przysłał do mnie z Kancelaryi K. Jeno 1725. cy fat prod Gromada Regestra Assessum Swego Ks. Remanki cosik zgadzało y Gromada zemawiała Jako to prodymne Czynsze skąd Ekt. prosił mię o opisanie responsi na to iz mi moge dać pewnego z expedycyi Regestrow nie mam. za Rok 1723. y 1724. a ni vestigium kalkulacyi nie pokazał.

Jegoz przyprzedało Listu do Mnie Sypiadow z Dekretami: Jegoz X. Jezuita. na Imie

Darował S. Ks. Jmci Ks. Kasztelan Kijowski. upomniał się iz mu Kossak nie oddał. na ten czas spisanie przedanie Serwitu z Jmci Pana Kasztelana Drugim Compromisem.

Do 16. Przyjechała Jegmci Pani Pogorzelowej z Jmci Panem Kochanowem Jegoz konferował z mną Jmci Pan Feliks zum 6 iz nie może dać na wyżata Summy ex decreto ne poteradnych pieniędzy ale na dwie Lecie odroczyłem do Lutego.

Do 17. Przyjechała Jegmci Ks. Szymkowiczowa z Jmci Panem Pogorzelowiczowo z pierwszą konferencyą ratione Ks. Jerzego Syna Jegmci który chciał na Stargach Jeżeli mam procedować czyli się pomanu Cessi Szymkiewicza a przyczyn z Jegmci Pogorzelowiczowo o krzywdy mne y bicie poddanych uprasza ten aby tych Chłopow tak nie traktowano Jegoz Folwarku od Pani Kiszeczki. deklarował się oddać z expedycyą się Jednak na cessi Chłopstwo przedemną

4725. 18 Wyiechałem z Semenca na Nowogrodek do Zołoty
Odebrawszy od Jmci Pana Jelnierzamba Pisarnika JKMci Semkie
Złotych 4737- ekwrem za arędowanie Serwetu y pisanie na Dwo
rzec od anno 1720. S. Zeszłego. Emituię Jawszy pro securitate
na Zrzewie. Tegoż Wystawiłem Wnaliey drobney Calach
tam Bedgley. Tegoż Zostałem na Kalkulacyi JMP Oskiewicz
Kkey sprzedał Zydzie Kozmen ones Ekt. Złotych nieco
przyiąć set kwitow mocno strafować nie chciał to
mi pomogło, gdyż mi nie miał skąd oddać. Kkey prze
wodził mię do JMci supplikuiąc o gratią y przeszło godzi
o rechinacyum reposui iż nie mam po temu mieysca ex
compassione Iż lubo mię zaszkodził to a mi na tym godzi
przyiąć dałem kilka Czerwonych Złotych. Tegoż nocowałem
w Ili.
18 Wyprawiwszy w Radoszkowicach Starostwie
z tam nie odprawiał do Mińska JMci Pana Kazimierza Kkie
mu dałem na drogę 24. Dyszlerzy: Nocowałem
w Rakowie.
20. Wyiechałem z Rakowa wyprawiwszy w karmi
nie Nocowałem w Nalibokach
21. Byłem w Starej Dzierzy Jegomości Radziwiłłowey kon
sensey gdzie odprawiłem rzeczy Sobie Szlachcie po kto
re miał delatowałem z Deseyna pisowe gmyślić
Tegoż Jadłem nad Niemnem w Stanisławach obiad
nocowałem w Nowym Mieście gdzie pod czas Jarmar
ku trafiłem.
22. Jmpitem rzeczy Jarmarkowych Tegoż Stanąłem w
Worogrodzie. gdzie ni kogo nie zastałem Jesze.
Tegoż w Niemu godzin przyiechał JMci Pan Kanclerz Lyb:
do Kleszczan przyiechał alem się nie mogł widzieć gdyż spał
23. Zapłaciłem za dwie kadencyi Kozicha R 1725 y Zalenskiego
1726 JMci Panu Chomusie Patronowi 22. Czer: Złotych
Pana Szczerni ad mensem kadencyi Nowogrodzkiey datum
Czer: Złotych Cztery JMci Pan Kaszkiełanica
Agentowi na Expensa prawne.
Tegoż Konferowałem z JMci Regentem Emunitum y Jnsze
rzadkie sprawy moie z Sprzeny do drugiego Lat
z JMci Pannetelanem Dubaczkiego.

Tegoż listy dwa od Xiędzy Marszałka Lewenhaupta a trzeci od Samey regulacyi do sprawy Rudnianskiey dał mi Xiądz Biskup który był Administratorem w Rudni. pro convictione. omyl.

Tegoż Wyiechałem z Nowogrodka. do Zelwy nocowałem o pół mile w Lasecznie Jemiołowey

Tegoż Bandinelli przyiechał do Nowogrodka chcąc się przenieść razem toiowo

Dz 24 Wypisywałem w Wizytowey Nocowałem w Worli Lwowey u Xiędzy Dzierzgwy.

Dz 25 Wyiechałem Wstąpiłem mimo Jadąc do Leśnika gdzie mię zostałem Jmć Pan Wrychowicz Leno Sama kawa mi rychło iż Skarb w Rudni kopanie należą. dla czego Jmć Pan Wrychowicz Jechał Jadłem obiad w Dzierzgwie. Stamtąd odemwałem się do Jmć Pana Wrychowicza Xiędzy Kanonika daiąc wiedzieć o Lwowie przybyciu. Tegoż przysłano z Dzierzgwy koni 12 gotow. do Dzierzgwy. Eiusdem Stanołem Szczęśliwie w Zelwie.

Dz 26. Przyszedł do mnie Jmć Pan Wrychowicz upraszaiąc abym się chciał do Jezierzycy tegoż dnia przenieść ostrzegaiąc zabranych pieniędzy z Rudni aby się pospiesznie przekazowały Tegoż Jechałem do Jezierzycy gdzie spotkałem w pół drogi Brzanyna Jadącego z Mordarzami z Jassem od Xięcia Jenerała który pisze iż mi listy z Białey Rusi odsyła żadnych nie miał oprócz tego listu od Jmć Xięcia Jenerała znać że z Expressami odesłał.

Tegoż przybyłem do Jezierzycy prezentował mi Jmć Pan Woyt Flasze Miedziane Szkwarnickie z Szrubami Oyca Xięcia Jmć Pana Wrychowicza z Szrubami Oyca gdzie podobieństwo Jest nie lichie że Złoto musiało być też same pudro przy Srebrze musiało Szczęśliwie gdyż znak był Inquirowano z Chłopcem gdzie na być wysłana woda z daley mayą Szukali się Odpowiedziano dla dwuch Xiąg do Wysłania Tegoż upomniał się Jmć Pan Wrychowicz o pieniądze Summę 1500 Fl. przypominaiąc termin Jmć Pana Kanonika. z daley chciał nie wiedzieć Tegoż wyiechałem z Jezierzycy przyiechałem nocował na noc do Zelwy

Tegoż Chłopcy Szczęśliwie odesłałem znowu którzy mi wszech przynieśli z dalsze Jmć Pana Wrychowicza Xiędzy Kanonika przysłali do Jezierzycy

477. 22. Przyiechał powtory Brunyn z Mohodiczny z listami od Pana Kanclerza z instrowanemi od Pana Sendi z Hr Towarzyen które był zapomniał odesłać.

Eiusdem wystawem Pokornego Pisma Sołtana na Trybunał do Wo wygrodka przez które go in priuario Pan Przyiacielowi Patronowi pisatem Cyfr: Lit. 22. za kadencią Mińskey y Nowogrodzkey przesłało. Pan Burzyńskiemu Patronowi Cyfr: Lit. pięć dyszkrecy na rzecz Pana Szrona assistenta Trybunału którego pisatem sprawy Radzianskie Sprawy na kuniec Pana Kanclerza y assekuracyą z listem na przyimowanie Pana Bandinellego dana w Zelazie Tych Wszystkich do kumentow Regestr z pisatem y podpisatem. Radzianskich zas Żona moia wskazawszy aby e converso od Pana Szrona wziot z podpisem tych dokument Regestr iż one odebrał z specifikacyą nayzmeyszego dokumentu.

do Jeo Kmci Pana Patronowa pisatem (kochanowskich Rzeczyckiego y Burzyńskiego cum expressione iż odpytam konsensu alias kapitulacyą wymuszenia aby dzierżał chcieli Stanowcza tak o Interesach moich Pana Kanclerza Pana Kanclerzanica osobliwie gdy w pis przypadnie przewodu Competitorow Pana Kanclerzanica aby się mogli wybierzenie Suspense do dopisania lat y Radzianskiey z prawie aby nie alterowano Secundatem praxes Radzi cu Jmci aby się Stanął Pan Sen o co pisatem do Pana Tyszkiewicza na ten czas za mieysce Pana Wdy Trockiego dzwego kwig z Panem Jaske ciechat na Sejm do Grodna. Jegor pisatem do Pana Brunyn

113 wskiego assistenta Swego zalecaiąc mu pilność w Interesach moich domowych iż residuitus nie dystancya przez Pan Kalkstein kadencyą Mińskiey to Jest Lit. 236 ma być exoluowana pomowac odebrał Deklaracyą. Jegor przyiechał z Dyonizy Barzdinski upominaiąc się o Ratę do tąd nie wypłaconą. S. Janusz Jegor Rocznę z listem do Jmci Pana Dobrodzieia Pana Kanclerza Jmci. Pana Franciszka Kowgrodzkiego. Jegor Pytaiechał po obiedzie Trancowali Lysicz.

ij 28. Przyiechał Wrzesnicki z Grodna od Jmci Pana Podkomorzinicz Expressego z tem denuntiatem iż Sejm przedłużony Jezuc do dnia niedziel od przeszłey Soboty y że in Casu non pervenit być gdy z nadgo nie zwrot Pan Lubienski Poseł Czerwiczenski przytym Deklaracyą Interesu in casu dopuszczenia aby przysłane były odbiorzyć się one otrzymać. Jegor Pytaiechał u Pana Szrona z Żoną moią na wieczerzę onego który za mi mogł w Berestiu. Jegor przybył P. Drucki Ordynat z Derczyna. Jegor Cyrimonia organista przyiechał z Expedycyą na Sztabie do Jmci.

ij 29 Szczuczyna na Sztabie do Jmci. Expedycyą Pana Bardzinskiego Brata z Deklaracyą iż mieszczanie przez Stawgrodzkie wysłane do Rathe nay dalszy tygodnia Jegor przybył Kuryer do Pana Podkomorzego Litewskiego z Grodna tylko co wyiechał do Jerzewicz z którym się nie widziałem Jegor Stanął tem w Jerzewicz dla Interesu Jegor to Skarbu y Expedycyą Pana Kanclerza gdzie mi zostałem Pana Chorążego Orzelskiego odiechał do Jerozolimy tam że z Jerzewicz we Dworze nocowałem.

Tegoż Expedivatem abadwuch Braww nawad do Mstowa
um Jch maiowe aby vwch Wiey nie kdeit pomewar maiemmodiwa
powty chyba by z Papierami Jakiemi pisemi ezyli z kyd ystemi
Interessami. zaleiten wnetkie gotowisnie kdziemie Jak Pukarakami
zeby wymtacat wszytkie zbore Jako nay predzey maiąc w gotowym
ziawnie Strug aby kyemt Ect. list aby odestat do X Pana Fekierenda
Ruth. do Semweca kterem oznaymiten iz Jw oyczan Semoscki ymiey
iak pigtho wygotowany bydz delikanego odestać.

Tegoż datem pod Towchem Sulinem na kwatusz Jmat musu na wypan.

Tegoż Kontrakt uczynitem z Eysimowiczem Organistą Dymstow 30 gr
na Rok ktory wymowit to Sobie iz musi ichać nerad do Jmci Jozefowiczow
Starosty Pricligo dla debrania B. 40 Jurzeltze nie dopdacwego a pomie
waz mam bydz na Rusi biatey Jedy ma tam do mne przyjechać na co
zezwolitem. Tegoż odebratem wiadomosc, z X. Chrzest Ciar stanot iwr
w Srodzie ktory za kapelana od X. Prymasata do mne odprawiony.
Tegoż obaczywatem Ze Rewtanie ktory bytem przpot z Casarskiey
Ale tego iz złodzieie byli po wieczach obwlikanie kradli.

Die 30. Powrotten zdenerzicy do Zeszy nic nie nalezwno w Studni ani
kopano gdyz ziemia nie ruszana bytta a tak Examinowawszy Chtopow
obwanych ktory sey ni do tego nie przyznali Jatypechalismy.

Die 31 Wystaten Zyda po szkto do Malubolow do Fremela Directora huty
kremu postaten Ztotych 112 y g 25. Tegoż pisaten za Jmcianem
Jeneralskim darzem Stugo y zatmenem Jmienia naszego do Jmci Pana
Prandickiego Chrzestnego Jerennego Brata mego wnetrzkie Instanciey aby
byt przyjęty do Alumnatu Tyskowskiego ktory wyjechat do Gradna
resta dnia na Expedicy Stanitem Expedycyą Jmci Sekla do Gradna.

Tegoż powrocit P. Sobtap z Drwagrodka z listami od Pelrowa iz
dostat in kapitulacie y Dragenow y to kez donieszi iz oby
mat Condekunate Jmci Senatski Pisarz Grodzki Vlendzki na
mnie. Mota Nobi Lub Sri affi.

# November

1 Mia Przyszta Wiadomosc" od Jmci Chrzestnego Mtodego Z
Jo Pan Kasztelan Mirski starost z Dobrzeiey w Chrzestnym
Dworem. Tegoż Zona moia Jechata do Stregy Dworca
prez ktore postaten pare gtowmych Sobol prezenta Jmci
Dobrodziewi Jmci Kasztelanowi. Reszta dnia na Expedicey

2 Zda Stanyten Expedicia do Gradna do Rezneck Dzyiaw
nay burzey o uniesienie Siemny na Starostwo Chrzeckie
zeby mi przetadowano Starostwo Chrzeckie Stiberno in casu
zmiesienia z dobr Ziemskich podatkiem co utrzymanie sie za aps
kuracia Jmci Dobrodzieia Oyca mego przy Jemnie aby przeszkody
Jurisdictionis Dyzmu Lamey & aliorum negotiationes
in casum dyscia Seymu. w ktorych w Interesach pozostaten
Jmci Sekla Stugi mego do Gradna Day Boze Szczesliwey

479. Z Brą Wyechał Well. Zemuz dniem 25. Cer. Z tych
dla Imcia Pana Kasztelanica Dorpackiego na rzeczy futra y Inne drobne
Expensa do Gdnia Zemuz Mchellowi dałem Blanciet rew
Listownych i na czas potrzeby do zapisania w Gdnie. zadne karte
wziołem. Ze gdy przyszedł list od Imci Pana y Potem kiedy
P. Wincenty z Wilna z pocztą wrocił to Imci Pan Dobrodziej
był z Panami Kozakami bo pomieszkiwać czas.
Z 4ą Wyprawiłem Borzemina do Gdnia z mi listami Jeszcze
Expedicyami za Marcin Mellem. Agitowała się Sprawa
X. Kanonika Szmidta z Schachtelem Lydem o Dług 1540 ℔
należący z rzeczy Dawnego Jeleena mego za który się za dali
uszyp Suspensa stanęła do Rachunku Schachtela pudnego
a Resolucyi na to od X. Oyca Plebana Telszowskiego.
Eiusdem pisałem do X. Proboszcza Derecznickiego Jeszcze drugi
w Dzienniku Exegwie w przyszłą Sobotę za Stą Marią Matkę mi
Wszystko powinno zdać.
Z 5ą Bolem się Całym dniem Cały dzień
Z 6ą. Wyjechałem do Derecznej względem pomiarowania
Pamiętnego Gospodarstwa gdzie zostałem u Imci Pana Dreszlerowego
Podstarościego mego Imci Pana Kanonikowa dawnego Imienia
nanego Dmyjanela y Stryga z którym byłem we wsi dawnej
mi Szłapakach. eiusdem powróciłem Zemuz mocia od Imci
Kasztelana Oszmiańskiego. która odebrała mi list od Imci Pana
delulowała Swoią Cyfrową w Zelwie do użytku oraz we wszy
stkim zachować konferencyi
Z 7mą Skończyłem z Derecznej nazad do Zelwy
Z 8ą Skończyłem do Imci Pana Derecznickiego Burgrabiego
Krzemuszowskiego na Exegwie A 100 Czwartkowe przyszłe
za S. P. Jadwigi Karola Ogińskiego Starosty Dorsuńskiego
a na Zaiutrz za tych którzy mi Służyli wszystkich to jest
w piątek. za pierwsze A. 60 a za drugie A 40.
Eiusdem Stanęła taxa Generalna Dobrom Chaneńskim
Chmielanie taxowali A 956. Z tych zas 1540 ℔
zostali byli Imci P. Dreszlerowi y wierzch.
Z 9na Expediowałem do Gdnia w swoich Interesach
osobliwie do Bryanskiego który mię wołował pod Gdno
dla konferencyi y zniewalał się z kupcami Krolewieckimi
nie zechciałem ale się ekskusował obdrzawszy aby w i akie
nowe roboty Lub Skrypta nie wprowadzano.
Tegoż odesłałem Inwentarz Imci P. Jel Kwiatkowskiemu do Wilna
Serwecki Stedrowny y wczorajszy
Tegoż P. Jerzy Creczot przyjechał z Gdna nocował u mnie

Tegoż pisał do mnie Imć Pan Morsz upominaiąc się o Exekucyą przyrzeczonych Fl 1500 na terminie S. Chrzcina odpisałem iż Sam Jutro w Seniorach będę z którym miałem postanowienie uczynić dostatecznie.

Tegoż pisałem do Skrzeczan w rożnych domowych Interessach

Tegoż pisałem do Imć Pana Zmiesznego z Szarca Rekrutne Rudimentowe Interessow aby wpisali Sprawę iak prędko Papiery przyszłą z Kotlewczyzny żeby Dekret otrzymany mogł być za kadencyą Nadwornowskiey

Die 10. Jechałem na Derczyn do Seniorek do Imć Pana Morsza Ubrysliego Stronnika iego w Interessie przypadłego terminu na S. Marcin exekucyi Summy od niego przyrzeczoney 1500 Fl z exkuzą iż kapitału nie mam wypraszaiąc aby chciał prowizyą przyiąć albo z uiszczeniem trudnością Jednak że zwolił do przyszłego terminu kontentowania się prowizyą. Notandum onych 1500 Fl. przyszłym ale na Zyndy Tyndow 9499. Ieszcze upominał się u mnie abym całe dobra oburzyznie na Imć Kotlice Ichmościom Panom Szlachcicom żeby na S. Jerzy mogły in possessionem wnijść osobliwie zas wzięte 3000 Fl Tegoż do Petersburka miał przystąpić do dzierżawy Zastawy Kwitłki zdaleka zamienił iż zyscy dysponuie mieszczanie dla Syperwca Swego chowania zeposuie co mnie dopiero gdy się przeniesie in possessionem. Namieniał iż chowanego na 200 Fl. obligo o dwie mile dany wzięty pod czas Dyzelucyi mieszczanie Intrefelle za sługi strzelcze 600 Fl nie zapłacono dwiema się wymyślnie znat bom sprawiedliwie wziął te wymyślne Summy. Przyiąłem też wydanie Ichtopow chorągwi ratione Chorąstwa należącego zemnie Ze ma w prawie etiam criminales persequi bo Xięże exequować bez Dziedzica zeznania iż to nie Kryminalne a zatym nie chciałem mu się przykrzyć dla Swoich Innych Interessow

Przyiąłem Sprawiedliwość z Dowodztwa tameczney Podwody Ieżdżenia który wziął na paszkę dwuch Stadnichow y zapisał się we dwoie po Ichney paszce Ichtopi ii wziąć kazał obligo wał mi abym dał Preli medrl fryszku ze zwolitem aby onych Pułkat Lit Lerus Rodzi Swoich Chorągwi

Eiusdem provvisitem z Iczowek na zad na noc do Zelwy.

481 Dnia 11 Był u mnie Jmć Pan Florian Strawiński który
donosił iż do tey zaszły będzie nabrał Jmć Pachciela ponieważ pierwiey
ma długu 200 ℔ przedwymienionemi. Sam się oraz ofiarował
iż będzie służył w Interessie Jmć Pana Dobrzeńskiego w nie bytności oraz
mocy y wielkiey prestrogę będzie dawał y rady Jakoby nay lepiey
mogł uskutecznić Termin zatoreny Jmć Panu Dobrzeńskiemu podług apelacyi
zdaley na Dzień Srole w Roku 1727. Eiusdem tenoris Jmć Pan Dobrzeński
zdatem Sztapatow podług Deklaracyi na rzeczony Jmć Pan Strawiński.
Dnia eiusdem przybył Żyd ze Szkłem kupiczym z Nalubola.
Tegoż Nazaiutrz Jmć Pan Marszałek Dobrzeński aby pewnych
przyiaciół na przyszły S. Jerzy ponieważ nie mam oddania
modern Summy Wyszkrzebnie z chęci mi dawny y nalezy za
zobacz Tegoż dzień Jmć Pan Kasztelan Kijowski z Jmć Panem
Zelwińskim Rady przeszłey Sessyi na summę 5000 ℔.
który produkowali ażeby należycie bez żadnego oneramentu
co wszystko po pertraktowaniu przyiętem. Potym dnia
na obiedzie przy Mszale z gośćmi
Dnia 12. Jechałem do Jmć Pana Chorążego Wyszkiego Nowinskiego który przy
bywszy z Jeziorca czekał mię w Derewnie po Ceremonialney przyiętem
uprzątaiem Jmć Pan Starosta przyniósł do Summy Exprus 9499—
za obligiem 950 do S. Skarbnika przyszłego Roku 1727. który
odebrawszy ieżdżał nazad do Jeziorca.
Tegoż przybył Jmć Pan Szczuczyński Komisarz Jmć Pana Sadowicza Podkomorzego
Witepskiego z Expedicyą od Trybunału swego cum denunciatione
o skończeniu Sessyi dnia 10 ejusdem o godzinie dziesiątey rano na który
Correctura Loci stanęła Jmć Pan Podkomorzy Exkuzował się że
sam nie może przyiechać ex occasione Słabey Zony.
Ejusdem przybył Żyd z Nalubola ze Szkłem. Jmć Pan Dobrzeński odstałem
dla tamtego Sztapatu na rzeczone Starościńskie.
Dnia 13. Jechałem z Derewny do Jeziorca na Exequie
S. P. Jmć Pana Starosty Dorohuskiego Archiepiskopa mego po
którym za funebrali Collationi odprawowałem się Jutro mszą
Jmć Pan Skolnik Trocki Jechał do Nowogrodka przez którego
przysłałem do Jmć Pana Starosty Brzeskiego Assistentów
moich Trybunalnych. aby wszelkie mieli Vigilancyą w
Interessach prawnych Jmć Panu Skolnikowi Datem Exprus
Sto. na drogę. Tegoż Pan Szczuczyński z kim mi Jmć Pan
Podkomorzy Witepski ieżdżał do Grodna które u nas
Statysmen Caty Sejm. Sam zaś wielkie miał Victualia
od nas w Grodnie
Dnia 14. Wyjechałem do Derewny z Zelwy Exequie się odpra
wiły P. S. P. Jmci Pana Ogińskiego Staroście Dorohuskiego
Antecessora moiego Ciała była tak przyiazna we Drzewie
cały Dzień Sied na nabożeństwie y obiedzie

Jegor Znalazłem tam ze Borzyszka z Stolcowszczyzna
z Expedicyi od Pszczeli który deniosł Ze odprawił prawd
do Rudnia a który zeznał Jm Pan Michał Kiełczewski Woyski
y Pisarz Grodzki Rzeczycki Krewno dał Jm Pszczele B. 130
Talli: bitych od Jednych Senatorowskich pobrał Cedulę in Scri
pto od drugich Panow przyiął nie expirowano za Debrets
Chorągwi Subprivatione officiorum. przystał oraz
Expensowy Regestr Czynszow Stolcowszczyzn Rubu Serawiey
Jego M 4542. - 15. ex quo mnie oraz iż na retentach ze no
wogrod M. iest Tudzież 900 Arcy dzwi oraz Iż w tey Summie
Expensowey Jmci Panu Expenesowemu wypłacił M. 2090. Upomina
się o Jurgelt Cesarski Iż przez pięć Lat nic go nie dosiało.
Jm Pszczele pisał Także do mnie przystał mi oraz wzne papiery
do poparcia Sprawy z Jm Panem. kapitanem Klimsz o Spalenie
folwarku zabranie Chłopow przypadaiących Cesarskich ale że nie wszystkie
dokumenta dostałem do Dyrektyi Swego na Ruś. brakuie.
W 15. Sprawowałem Exequie za Duszy Mythich który ad latus meum
będąc po umierali po których bakier ten Ksiądz u Siebie
Seymowi" mowę była za Jmci Pana Chorążstw. y tam nocowałem.
W 16. Expiriencia była w klasztorze Derecznickim o pobicie Ka
płanow moich Ecclesiasticorum Klimowską y Laikow od
nich. Jegor Consensowałem względem Ugody zniósł.
W Dominikanie effekt Dostał Jmci Pszczele do Jmci Pszczelow do którego
Derecznicy-Jmci Pan Leciał do Lelczyc.
W 17. Był u mnie Jmci Pszczele Derecznicki z którym Sterem
W Tojcem Consensowałem delikatnie Stawę przyszłe Sno.
Jegor przyiechał Szlarz z Skrzeni y podwody wzne przyszły
z Zyniodami na drzewo potrzebne
W 18 Wyiechałem do Lelczyc do Derecznic zwłaszcza
do Jmci Pana Pszczelskiego który przyiął z Jmci Pszczelow
Jegor przyiechał P. Bielski y Pilecki który prowadzi
Winia Jmci Pana Starosty Dubnyckiego y Skarze zaskarżali się na mię y drugie całe nie przyszły.
W 19 Zbiegiem Expedicyi Sprawa Chachola Żyda z Dzieci Xiędzem
Kanonikiem Inflanckim w której sprawie dekretem pro
cessum zas Dekretu do Lustra dobrym przysłanych.
W 20 Przedgrawany Dekret Chachola którem mi kazano aby wypła
cił 1546 in casu ex none nie wyiscienie pozwolono Jem
Jegor tuszowaty pieniądz.
W 21. Wziołem Wiadomość o przyiściu Jmci Starosty Dubnyckie
go do Zwiecznicy
Jegor Był u mnie Jmci Pszczelski Marcin który udawał się mię
dzy prostej prosząc abym mu był czynił do audiencyi ze Xiędzem
Jmci Interesach zezwoliłem Jako kawalerowi mieszczanowi z tym Jmci

Nazaiutrz mi oznaymiono iż Krolewna Jmć Ostrow
Mazowiecki z Xiążęciem Jmć Jegrem wyiechać narad do Ostrowa.
Dwiema z nimi Xięta Jmć Warszawskie y Jmć Xiążęta
Jegrz przyszli pudrowy z Xięstwami wszemi z Mszczon. Malarz z
Krzepicami do Zelwy przybyli tamże z Mszczon y Kosarz Szczerbow
y 22. Dispatchowałem list do Jmć Xiążęcia Jmć Mci
do Zelwy. względem zniesienia się o nabycie Maiętności Ostro
wia od Jmć Xiążęcia Jmć Pana Kazimierza Sapiehy Podskarbiego Xięstwa
Jego przednosy dochodzące
Expediowałem pudrowy mi które narad do Mszczon przez Listy pisałem do Jmć Xiążęcia Jmć
y Wasmościnskie Mszczonskie Jmć w rożnych interesach domowych.
y 28 Przyiechał do nas Jmć Pan Kasztelan Mścisławski Pierwszy Dobrzyński z raz
pod czas Stołu obiadu.
Jegrz Expedowałem do Jmć Pana Kowarzyna z rożnemi Listami
między Innemi pisałem do Jmci Pana Dymitrosa Hetmana
Polnego o Podskarbstwo Litewskie Życząc one na bydź uprosz
szaiąc o Instrukcias. w tey że Materyi y do Jmci Xiędza
Sasiedniego Biskupa Jmć Inflantskiego pisałem
Jegrz przybył do mnie Jmć Pan Krasnodębski z którym pertraktowałem
względem zabrania Ostrowia Jmci Xiążęcia Jmć Mci radził mi oraz upe
wniał iż to fatalne mieć się stać bydź tylko chciał przybyć
Cyrpne Jmć Pan Kazimierz Dobrzyński Jedrzeia zaraz
planty mi podał. a instrukcias te dowiódł. z tych
ze konferowałem upraszaiąc aby Jmć Starosta Inflantski
sprowadził do mnie który dekliarował. y tegrz dnia odiechał.
Jegrz odebrałem List od Jmć Xiążęcia z Leszna który relatio iż
Jest przeczulenie na Synach Ojcowy względem
zmarłego Skarbu obligował aby nie chciał de novo
Jegrz odebrałem Expedicią do Jmci Xiążęcia z Exhuru
Iż nie może przyiechać do nas do Zelwy exratione
Iż Jedzie do Brześć pewnie Jmć Pan Feldmarszałek Starosta Bra
cławski tegrz dnia Expedit.
Jegrz odebrałem List od Jmci Pana Kazimierza Starosty Inflantskiego względem
względem Zięcia Jmci Xiążęcia Jmć Mci danego Xiężnie
zatrzymania dekliarowania respektu nieprzyiaźni oraz zachowania do Jmci Xiążęcia
Jmć Pana Ojca Jegrz List odebrałem Jmć Pana Plebanowicza Szumborskiego
Jegrz Nie wstał Jmć Pan Barzanowicz Cyrulik Jmci Xiążęcia Jmć Mci
od Dnia wczorayszego. pewnie że w Środę się z nami
y 24. Przyiechał do nas Jmć Pan Bonkowski Dworzanin Jmci Xiążęcia Jmć Mci
się o Dług należący Jmci Xiążęcia Jmć pewnie. Reszta na ochowi
nieniu przy Listach innych Sprzedaiach.
Jegrz Jmć Starościna Inflantski przyiechał którego przybyciem ządał List

Instantialny do Jmci Dąbskiego Pisarza Vpicheiego aby zszedł
przyszła kiłka niedziel po Sermonie Swiątek Zahorz pisał gdy
ią magne confidentia z nim zostawił

Z 25. Przyiechał Jmć Pan Podwoy do Cherezu na kwestarz Cztery postawy Samo dnia
Z Jmć do Zarlewca do kardego kartkę przysłano do Jmci Pana
Lubeyz na tey karcie w kardym postawie napisano mile tolu Pre
shich z pierwszi przysłano. Zegyz Jmć Pan Kasztelan Skinski wrocił mi
przysłał rzeczy grodzienca Reszta dnia na Ochotę.

Z 26. Jmć Pan Kasztelan Skinski odiechał nazad do Starego Dworca Zegyz
konferowawszy z Jmć Ignacym Brzezinskim aby porządek Brzesnicki
pomiędzy z Panami przystanych 3500 Fl na zapłacenie Jmci Pana
Dąbskiemu Pisarzowi Vpichiemu który recusavit Schola postawienie
Kthey kolwiek ich mości Panow. Zegyz Radzone otworzia konferowaten nabycia
z Jmć Kasztelanem dekłarowac nabyte Jus kościelnie było by ekstradat
przedał Jmć Marcinowi Potulickiemu Zegyz ostatecznie list

Z 27. Jechałem do Dzierzgonia gdzie z prowadzeniem Jmci Pana Starosty
Potulickiego z którym konferowałem wracaiąc Mieszkowic Ostrowia
rzekli mi iż Jmć Kasztelan Skinski na gotowe pieniądze na Vspo
kojenie Creditorow Ostrowia y długow chętnie się Skłonił y pisał
List do Pana Starosty Potulickiego do Jmci Pana Kasztelana Iż miedzy
Innemi pierwszymi Listy był kontrahentem Jmci Kasztelana
Zegyz odebrałem list od Jmci Starosty Babimskiego który przysłał
do Boseh Z 25. Eiusdem. do Jest y ten Zegyz pomienionem nazad do Dzier
zgonia znalezłem Jmci Kasztelana konkurrentow nowiuczego z
Mieścia Zelwi. Jmć Skinscy Starszy przyiechał z listem upominaiąc się o Dług

Z 28. Byłem z wizytą u Jmci Kasztelanowej zapraszałem do Dworu
Ex hucz wat się pomnożenie Jedrzeia z Skira dekłarował był
u mnie. Eiusdem przyiechał Jmć Pan Publicznie Expensy z Gdańsk.

Z 29. Przyiechał Jmć Sanhowicz do mnie do Zelwy a iusdem
wyiechaliśmy w Mieścier do Dzierzgonia na Rorzaty z Jmć
Sanhowicem Zegyz przystał Jmć Pan Kasztelan Skinski Dzwon Chtorym
ofiarowanych z Dzierzgonia których Inguirowano względem
Skarbu nie przyznawali się Jako zawsze y to mi rekurrit
Jmć Pan Kasztelan ma Mistrza z Stonima a odzyskaney
nie wyprzemieniony mi z Chtorym odebrałem onych Narad
suadendo aby onych Starzy Jmć Pan ale nie mogł.

Z 30. Powróciłem nazad z Dzierzgonia Chtorego dnia przybyli do
mnie z wszych mieysc przyiaciele Jmć Pan Urbanowicz Dzierzg
z Gdańsk Jmć Pan Schmidt Zwelli Dowcipny z Nowogrodka
Jmć Pan Abraham Jakubowicz z Gdańsk X Kanonik Stefan Zelwenski
zachęcował przystał po Jchanny Dzierzgonia Czynszu ten
Chtorego obligował aby się mnie nie wstydził Iż mi
domaga Zegyz Jmć Pan Gall. przybył z Gdańsk

485. Tegoż pisał do JPa Starzeńskiego prosząc o drzewo za Budzyniu Tegoż wysłał do Lipowy z Andrzejem Gradzą do JMPa wołana Ekonoma Dubrowickich Tegoż oddał mi JMP Generał Urbanowicz List do Imci Pana Marszałka obligacyą [redacted]ly na Skarzyn Interes JMPa Starosty w zgodzeniu oswobodzenia attinencyi od Hrubszowa tegoż.

## Decembr 2

2 Tegoż przyszli Woyt Imci Pana Starosty Bilgorajskiego w Chmielu Stanęli. Reszta dnia na ochocie z Pryjaciołami.

2 Tegoż odprawił JMP. Urbanowicz Generał do Stomina JMP. Starosta Trocki do Kiwacyi na Inguizycią z JMP. Ossolińskim Deputatem Mathewskim

[illegible]

3 Tegoż Woyt JMP Starosta Bilgorajski Lwowczyk odjechał Tegoż koszy cały nie był wesół

4 Tegoż przyjął JMP Krasiński kasztelan Płocki przyjazd Imci Pana Starościny Lubelskiej Laberii JMP Starościnego Grabowskiego których obligowałem cały wieczór do Pana Hebdy kontynuowali oraz negotium z Zastawnikami Jednak nie conclusive że na mieli ad referendum o którey to materyi prywatemy do Imci Pana Potockiego z pozwoleniem na Seymiki Tym że Schmuzem y Informacyą pojechał

Reszta dnia na obiedzie y Tanecznie u JMPa Starosty Bilgorajskiego

5 Tegoż JMP Starosta Bilgorajski odjechał z kontentem do Imci Pana Starosty Bolimowskiego Nocowaliśmy u JMPa Marszałka Koronnego.

6 Tegoż Stanęliśmy w Stomicie na Sam obiad gdzie była ochota napiliśmy się y tam nocowaliśmy

7 Tegoż Pisałem list pierwszy do Koronnego JMPa Starosty Bolimowskiego Feldmarszałka do Imci Pana Biskupa Wileńskiego upraszając o naznaczenie Komissyi dla approbaty naszego postanowienia z Imci X. Plebanem Zelwiańskim Szmittem a per consequens dla wprowadzenia in Archivum Dystatem y Tabularem dawanego sobie od Imci Pana Feldmarszałka bardzo pilno dla tegoż JMP. Biskupa Wileńskiego JMP Urbanowicz pojechał z tymże rewersałem Interes y wziął na siebie.

Jegor pisałem ze kroi do Xcia Jmci Nieżyńskim kom-
plement stroiąc się przy tym do Jnterwencyi alias Memoriału
Danego Jmci Panu Vrbanowicowi Jenerał Majorowi do St
Peterburku idącemu w którym Expressie wyraziłem Iż ze
Stadem Cernichanow do athenej Jeg Jeremich zastawionych
Jegor radził mi Jmci Vrbanowicz, abym z Jmci Panem Starost
stwem Borzymskim Feld Marszałkiem nie ieżdżał do St Petersburga
gdyż ieno sobie bieżyć będzie wdzięczny wyrażaiąc Iż gdy Wesele
będzie będę mię zapraszać na ten czas y ze y Jmci Interesta za
cz małumentu mego mogą być wyhienowane A teraz ieżym sam
iako nay prędzey z Jegor Jmci Xiędzami zyskał y oswobodzi
ie wszystkie attinencye Jeg Jeremich Jegor dawszy mi Bumbel
zina Jmci Starosty Borzymskiego Jegor perswadował mi abym
jechał z nim do Jwacewicz do Jeg Jmci Xiędza Wadowskiego
Litewskiego deklarując wyhienować iż ta Summa przyjęta
mię od obligacyi będzie darowana na czem zawiodł
Jegor Jmci Starosta Wilkomirski odjechał z Stonina do Lachowicz
Jegor przybył Jmci Krajewskiemu Antoni przedtemi pisałem do Jmci
Pana Wojewodzińskiego Starosty Rzpitskiego przez Jegor Jmci Krajewskiego
Starosty upraszaiąc aby był pacyens do mnie iakiego czasu względem
oswobodzenia tych moich klejnotów które ma u siebie Elżbietowane z Unolewca
Jegor Jechałem na noc z Jmci Feld Marszałkiem do Lenowicz
na Jutrzejsze Weselisko Nieżyńskiego Porucznika Starej Pawy
Bawiliśmy się cały poranek na weselisku gdzie niemal
się Spotkali z Jmci Panami Starostami Borzymskim y Borzymskim
obiedzi wyjechałem naprzód do Zelwy Jegor w Zelwie Starostem gdzie
na mieszczu Starostem wszelkich gości znalazłem między którymi
nowo przybyłych Jmci Pana Starzyńskiego Starosty Wilkomirskiego
y Jmci Panów Bandinellego. Dobkiewicza Dobrzyńskiego.
Jegor Jnterwałem ze mną Jmci Starosta Wilkomirski względem
Nabycia Krescencyi Motodeuszkiey o którym zgodziłem się za 300
dico Jey tytułe Currenti Monety y w papierach przytym
do S. Jeneg R 1725. na S. Jery opisałem się Kontrahował
na trzy lata w Stadowno oraz przyjąć posesyą o ten Ma
ią mieć Motodeuszko z Jegor z boku exhypotekowałem pewną
quantitatem Rzetnego ziarna podług Regestrzyku dla Jmci Pana
Brzezińskiego które obowiązał się pudrudami sprowadzić do
Wilna z którego zboża dla mnie ma być dostawiono Be
cek dwie Żyta Owsa beczek czterdzieści Bocznie Jmci Pana
Czetyrdzieści Dwie pułt Beczki na przyszły mey do Wilna
Jegor Jmci Pan Starościc podiął się to Zimowe drzewa dwie
kopy to Jest które po pułt Sążni drzewa spuścić y na tych
Statkach kilkadziesiąt Sążni się zmieści y Czetyrdzieści Beczek owsa
co Roznies.

Kodak Color Control Patches
Blue Cyan Green Yellow Red Magenta White 3/Color Black
© Kodak, 2007 TM: Kodak

4867. Jegr Imć P. Bandinelli Podkomorzy Derpski konferowat ze mną względem obięcia Folwarku a nie do ptacenia Summy przytym iż preagrawowany był kalkulacią na Stanowe Dworowy Sprzęcie Inwentarzu y Insze Expensa Scelta Commissarzow o mnie resolwanych przytym y w remanstwo ad 12 Siano Ryby w kalkulacią kładziono y Inne rzeczy Expensa nie kładziono ale te konsyderuję na dat Summy a dopiero mnie rachuie Kozacky przez co mowił iż na 10m fl. dico Inexigi Expensa pewne inszer w tym w Summie pewnie awizio Monety Imć Pan na ten bedzy Commissarz reponowił Imć Panu Bandinellemu Iż się myli między Siana Ryb y Inne rzeczy nie kładziono w kalkulacyi Jeno Samo Summe wybrano a co większa ich Wszyscy Wziami Stawali in praesentia Samego Imć Bandinellego który negauit iż tak nie inaczey y podanie w sobie ma Iż kozacka monetą a nie Inszey na czem zgodził się Imć Bandinelli iż tak wiele wybat Jeno o monetę się domawiał na co reponowił Iż w tym nie mogę ustąpić ani też wypłacać awizia ponieważ nie mam za prego vestigium konsyderacyey ale Jeno kozackiej (chyba per Decret Ordinis gdyż minorennie nic uczynić nie mogę. z tym tedy Imć Pana Bandinellego odprawiłem.

2 Imć Panem Burgrabim konferowałem o Bracie pisząc gdzie ten ma u siebie obligacyą aby na zapłacenie Imć Pańskiemu pewną był mi 3500 fl. Trzy Tysiące pięć set Talerow ten mi uprzejmie Jednak aby mógł Jechać do domu z Bracią swą konferencyą odbywaiąc się czasu quo aby komu innemu nie przyszło na tych pieniędzy delikatnosć Jednak a data prezentis albo Sam przyjechać lub przez Umyślnego dać uredzi to swą Reply oddidit Iż y o reszte się postara Jeno że zaraz Pan Brat mu ve ale pospolitemu Hoferungnie Jemu powinne być przez Jeż że Imć Pan Brat mu wypłacił co Instanti 45 Rev: Złotych za Zyt de Expensa od Imć Pana Starszego

1 Jegr Jechał Imć Starosta Szyrwinski do Wilna

Jegr wyjechałem Sam trzeci do Sokołowa.

ij 30 Stanąłem w Sokołowie o godzinie dziewiątey rano.

ij 31 Jegr y Imć P. Starosta Bobruyski przyjechał z Brześć.

ij 11 Wyjechaliśmy do Trościanicy nocowaliśmy w Wyżu

ij 12 Jedliśmy Obiad w Czemerach. Stanęliśmy na noc w Troscianicy

ij 13 dał Pan Bog dobrą drogę nasza Cerkiew Imć Pana Radziwiłowa Nadworne o godzinie Jedynastey y kwadrans z pułnocy.

ij 14 Przyszła wiadomość że Krol barzo chory w Białym Stoku y Hetman Wielki Litewski w Rozanie także bardzo słaby.

15. w Zosieniecy przebyliśmy przy dobrey aurore względem
16 Wyszedłszy z Zosieniecy zaraz do Sokołowa
Jegoż rezydencyi Jmć Pan Podczaszy ich o dług przyrzekł
Pieniędzy nic mi dbam ani się odzywam do niego przez
Posłaniec abym pisał do niego przez Jmć Pana Kalinowicza Rzemskiego
Posłanego upewniając że dzieci będą zabezpieczone Jmć Podczaszyny
Jeżeli będą chcieć mi musiał na przyszły rumerować za mnie się ani
się na folwarku do Zosieniecy. Różnych czasów Interpelacyi
publicznych mowiono iż czasu śmierci na dzieci nie mogę
Że jeżeli będą confederacyi nie tu Kray będzie Marszałkiem
albo Jn. Kast.
Jegoż [illegible] Kasztelanicz brodzkim.
17 Wyprawiliśmy w drogę. z tym postałem przeprosiwszy
Jmć Pana Podczaszyny do dzieci który powrócił cało z drogi
ziły od Jmć Pana Pana z życzeniem. ciudem Stanęliśmy w
Sokołowie gdzie zastaliśmy list od Pana mego pisany do Jmć
Pawosty Sokolnickiego obligujący aby nie chciał do Rozany
na Sukcessyy dzień. Jegoż powrócił Woyskiy z Sokołowa
ze wsi Jmć Pana Podczaszyny Jmć Pana Podczaszyny przechodził przez
Seroczyn do Zelwy Jmć P. Nasiłowski pisał do mnie z rany
miąc który we wsi był za Inquizycyą z Jmć Dowoyno.
18 Zachabiliśmy w pole z Jmć Panem Feld Marszałkiem na Niedźwiedzie
19 Wyprawiliśmy z Sokołowa na nowe do Olby gdzie zastali
śmy Expedycyą od Pana mego Iż w Zelwie nocować
deklaruje Jutrzejszego dnia Sroce jmy będziemy
20 Wyprawiliśmy do Rozany z Jmć Panem Feld
Marszałkiem gdzie Zastaliśmy Jchmościow
21 Zachabiliśmy do Zosieniny na obiad gdzie była
podana planta Kupiona Rozany Jmć Pan Feldsher
Szabłowi.
22 Jam ze rozmawiliśmy w Zosienie z Jmć P. Feldszer
Szathem
23. Wyprawiłem z Zosieniny do Zelwy naprzód
Jegoż Xięże Starosta Brzeski przechodzili
Rozane był u Pana mego w Dubaw na obiedzie
24. Przybył Jmć Pan Feldszer Mierski z Panem
na kwitę do nas
25. pierwszy dzień Listu u Siebie cały familie
odprawiłem
26. Wyprawiłem z Jmć Panem Feldszerem Mierskim
Jmć Ekonomy z Jmć Dowoyno do Swoyna
na Xięże w Dubiazu. folwarku Kasztelanicz
Nowogrodzkiego.

d. 27. Stanęliśmy w Kossowie rano gdzie mi został Expedicią z Słucka od Jmści Pana Starosty Homelskiego względem Interessu Neyburskiego

d. 28. Jmść Dobrodziey Oyciec mey odiechał nazad do Rożany y JmP Starosta Lubomirski z Samą

d. 29 Wyiechaliśmy z Kossowa na noc do Brusiaza

d. 30 Wyiechaliśmy z Brusiaza Jedliśmy obiad u JmP Sznetkow powróciliśmy na noc do Zelwy Tamże znalazłem list od JmP Brzezynskiego który deklaruie prezentacią uczynić Summy w Wilnie przy Xięgach Grodzkich JmćPanu Dąbskiemu

d. 31 Przyszedł List od Jmści Pana Brzezynskiego przez mego Proiarzyna z Wilna który exprimit iż Summy Jeno 2000 Zł ponieważ Tysiąc Trzeci pożyczony Jmści Panu Jnefowiczowi Starościc Brzeskiemu dwa zaś Tysiące Zł. nie wypłacone do tąd za assignacią JmPana Hetmana Polnego A tak exkuzuie się że w tym Usłużyć nie mogł deklaruiąc iednak wszystkie pieniądze zebrać na S. Jerzy w R 1724. y onemu nie komu Innemu dać Jeno mnie y to Super addidit iż Prałatia Jego iadą na Ruś y z tymi dwoma Tysiący Talerow bitych na Ruś a tak mimo swoią deklaracią Zawiodł mię gdyż by przy nam mnie intermino mogł prezentować pieniądze w Grodzie a o gwarancią przyznaną domawiać się która by nie mogła na ten czas Subsequi gdyż Roczkow nie było A tak y Summy by nie mogł wziąć Plenipotent od JmPana Dąbskiego który pilność uczyni wszy odiechał nazad do JmPana Dąbskiego.

Tegoż odebrałem List od Jmści X. Sawickiego Proboszcza S. Kazimierskiego który 2000 Zł obowiązuie się czekać do S. Kazimierza cum hac cautella aby in termino oddane. były absq ulla dilatione.

Takoż od Mercera który residuitatem nie dopłaconey assignacyi upomina się za assignacią do Mercera daną.

491. In Nomine Domini Roku 1727.
Vinam feliciter cum bona conclusione
auxiliante Deo & Beatiss: Virg: Mariâ.

Januarii 22

Ymâ Januarij. na ochotnè in gratiam Nowego Roku
Ydâ Jakuz Brzezty pisarzy z Hetmanem
Yrâ Expedowane na rad do Hetmanowey z Borandzem
przez Ktorego pisałem do Pana Ledera Pisarzinskiego
y Interpretacyi wyrazenie o wiadomosci de Interesu
Interesus Her Abrahim co za Rezolucia do Potendania
utrum exolvet wrzyhq Summe 25 Fl. od Hia Anno Augusti
Cinden powrocił Kiebumbi z Stanem mia. cum demonstratione
Iż Zyta nie wydaie w kumie bez Listu Ich Mci Borandzem
y Hetmanem gospodarstwo ordynuiemy.
Yâ 4tâ. Wyiechałem do Dereczyna. tam z nocowałem
odebrałem List od Imci Pana Dzierzkiego ktory z wyiazdu
ad 12 Januarii mi dalej pisze o Exolucyi 350 Fl.
Jego Konferencyi z Hr S. Brzezinskim Hetmanem
ktorego z Janowczyzny sprowadzi Jego cum perseverantia
aby na Hetmanowym dał 10000 Fl. odmowił do Konferencyi
z Bratem do ktorego ieżdżał recte pro consilio Fratris
gdzie y Imć Pan Czernik sprowadzi Jego pro persuasione onemu
z Imć Panem Ledzkim Konferowałem o obudwu
Exekucyiach ktory mi resolut uprzeszłem oznaymił aby
się Konferencyi przykrzyć zdał się bydź Fatigue a to nie
delilawał o Summe Szamotulskiey z Imć Panem Hetmanem
Konferencyiny ktorey Imć Pan Dzierzki do chaty z naszego
aby była exekucya Listu nowego do Imć Pana Kasztelana Kijo
skiego ktora pro Justitia delilawał za Medianij.
Yâ 5ta odiechał Pan Rell do Nowego ktorego na mowi mieyscu
postałem dla ufundowania generalney Rady y Interesu
Interesus domowych przez list mi adres z wiadomosci z Zebrzy
Wyiechałem z Dereczyna do Nowogrodka Ze gdzie i adye przez
Wolo z relazyą Brzezinskiego do Zebrzy z Expedi
cyą do Jchmciow Dnow Komissarzow o dezunie zostawnych
do Her Hereb na Obwodzenie attinencyi do ktor Hrabstwa
w ktorey Expedicyey doniosłem iż przyiechać mi trzeba tam
pomowiwszy pro resolutione pobytu Ich Potentatow do Peterburga
i na Expens medyal Cztyrech Wenecyanow nazad do Horek
Jemu Brzezinskiemu Karatem za Lobzy Jechać do Nowogrodka

Item Expedywaten ode mnie z Folwarku Jezuitow
Jezuitow z pod Wrzo grodka narad do Stobrowyna
z Relacyami do Jmci Strawinskiego y Wapowskiego.

Item Wyprawiłem z Folwarku Jmci. Jezuitow medicamenty ich. Oprocz tego
z Jmci Pannami Trochim Dworzyne ktory do mnie przyszedł z Jegomościem
przyiechał. Sprzedałem wam Jmci Pannie Rhenowskiej dobr Stegborskich ktory
Oczestnie przybyt dla kupienia ze mną gruntu ktore jednak
za primario viz Xięgi Jmci Sadki Cheł oddał Summe 2000 Fl.
za dobra wszystkie Xiędzu Jmci Jednak nie wymowy Cudzy bydź ze
linowe az Recognitam Bedzie miał od Jmci mat[ki] a to tym sposobem
iż oddawszy Summe Xiędzu ktora ma bydź na Cheł[mie] z tych to Summ
dobr wszystkich nie wyszłata przez Chmielnow za ktore Xięże
mily przyiaciel Sprzedał Cheł viz Chmielnowskie Rathami maią wyliczyć.
Czyrma po 50 Fl.

2dō Prosi Xiędze chcąc by mogł nie wiele bysmy pretendowali od Jmci Sadzkiej
Obligowat mię aby mogł Jmci Panie do Marchlewa y tam za tym
Kluczem wigerskim Jmci Panie Jmci Panie Jmci Panie od Jmci Marcina Kuchtenskiego
y od Jmci Pana Branickiego Starego Jenowskiego

3tiō y to przyrzekł Jmci Xiędze na Cerkwi nasze oddać za Kozego z
Jmci Pana Naszego Łaskę temporis mogę y to dobrze dostać.

4to addidit iż przy Kontrakcie nasze Xięże Sadzkie Cheł wzięł Drugie
za Brulnego od Jmci Pani Stolnikowey Wileńskiej Ciotki Adolpha Cheł.
Przeto aby za mną dał Cathegor czy na to Rekolwiey reponiowanemu
iż nato nic mię Jmci Pan odprawował ani z Jmci Chmielnowskim y z Jmci
Starym Kozanym obawę co za Kontrakt chce dam wedle

Tegoż Jmci Pan Brzyniecki Medicinowy się iż w Folwarku Jmci Panie
Jmci się zwrócił się nadal z Chmielnowa gdyż iechał do Zalesy do mnie
upominał się o Dług swoy Kozego obligował aby był pakiens
Jmci Panie zabrał Interesy Jmci Pana Starego Kozego ieżeli prosto zabrał
Jmci Panie wyliczyć nie o mysłe dokazowałem.
Jmci Pan Brzyniecki mię był wzięł z Jmci Wolanowskim za się y Jmci
odiechał do Kamla.

Tegoż Wyprawiłem z Folwarku [illegible] nad Dereczyn
z Wsyna Tegoż z Zelwy przyszli Jmci Panie Zarzecki Chmielowski y Pawe
Kaz nic iadąc do Nowogrodka na sprawę.

9no Zaprosiłem Jmci Pana Brzyniecki na obiad z Jmci Jmci Panie
Sołtysem y Jmci Panie Wysłowich. Deszczułkiem gdyż Jmci Pan
Dominikanin na ten czas do Dereczyna. godził przy obiedzie mowiliśmy o Interesie
Dereczyńskim Cam wie causa affectu dotrzymał do Jmci Pana Kadeńskiego
przyszłej Tegoż Jmci Pan Starzecki y Pawe odiechali do Nowogrodka.

10mo Wyprawiłem do Jmci Pana Stanisławskiego Borowskiego do Jmci
Pana po drodze nocowałem w Jahnie u Jmci Pana Folwarku Jmci Pana
Dominikanow dla rannemu by nie mierna było dojechać do Kamienia
11mo Stanąłem w Kamieniu nie zastałem Jmci Pana Stanisławskiego
Borowskiego gdyż do Sokołowa Jmci Pana Starzyńskiego Wojewodzi
Nowogrodzkiego. Tegoż agitowałem się na Rendzie Ekonomskiej

493. Ad Chrusewicza z Zygt. Dubiczan o Chotopers Krakow
których on a dowodi ta dokumentami przy z rewizyi Inwentarzami
i aktami y metryki Zelazneby iż Dziad Ich y ojciec ich
tam mieszkaiący za nem zaś zbiit Dni wiary nie chcą zapisywać
i ale to brzemie przyjdzie gdy tego Dziedzica y w mnie odbiat
z deseryptu Rozmaitem czas Inbervencyi wzięcie y przy zalubowaniu
Pan zas zechcien wtoppy za Ad Dominio Bobrzyckim do Sokotowa
Nowowatem w Albi
Wtd Stanelismy z Ad Dnstanimed Cyrenskym z Ad Chijmichim
w Sokotowie nie zastalismy Ad Chotowy z dawnie się w Berlinach
ciusden przyjechał do Sokotowa.
Z 12 Zyscie Chalismy do Inscriptionis
Z 13. Stanelismy w Inscriptionicy z Ad Dobrzenskiego Nadworney
Z 14 Sokolskiey się Z 15. dat Pan Bog Corke Ad Zadzik
Kame o Zdrowiu z pustowey. Z 16. Wyjechalismy z Inscriptionicy
Nocowalismy w Mszanie.
Z 17. Wyjechalismy z Mszan. Stanelismy w Sokotowie
ciusden Wyjechalismy z Sokotowa Stanelismy w Zeburzu
Z 18. zic osobliwego
Z 19 Byt Ad Dzwonicki informowac się Jeżeli maią się
Z 19 Spodziewac summy za akt nienaru od Ster Obrzeb.
Z 20 Przybyt Ad Elias z Nowegrodu z Listami od Ad
Kasztelana Mscisławskiego.
Z 21 odjechał z Zegrt Dawaynia do Nowegrodu a z tamtąd
na Rus do Mstisławy Sakrzewskiey Dashkowskiey Mi
stysławskiey do Rechtowicz
173 Z 22 Wyiot Ad Johan Bzan Lietw dwor na obliz z
listem na przyznanie z karte dla Pana Kiewy wszystko
z Ad Cyrenskym ruchat do Zelazna Dla sprawienia rożnych
rzeczy podług Regestru na wiele Ksiąg Pisalo z Panem
Zdrodzielcy.
Z 23 Przyjechał Brzuza z Smolka dla Sachodzenia Zeburzi
tich z Listu od Ad. Stanimskiego czyniąc alymenci przyjazd
do Rotowczyzny ad Conferendu
Z 24 Ad Horiat z Pawsta Kirnia Dzwonki przyjechał do Zeburzy
Z 25 Jurysmat o Drzewo sobie nadany z odjechał za czym
rzemem iż Dalszy ciąg Dokumentu Datem A. 100 na drugiej
prze tego Ad Pawsta karta danemu Pilki od Tatenki Dawayni
Z 26. Przybyt Ad Kasztelan Mscisławski z Nowegrodu do Zeburzy
gdzie mię zastał w Deseryptu
Z 27. Jechał Ad Kasztelan Mscisławski do Zeburzy gdzie nowegrodu
Ja mem zas zostat w Deseryptu
Tego przybyt Ad Stanimski z Ster Horchem
Tego przybyt Ad Chrisiat nt dy.

W 26. Byłem u Jrd. Starościny na kompli nacij
Jchmciwości JJ. Potulnickich Braci o Ostrow. z ktorey powracamy sine effectu.
Jegor był w mnie Jrd. Starosta Potulnicky z Jrd. Kanclerzanką
Jakubem Jrd. Rayskim Deputatem Lidzkim.
Jrd. Skinski odiechał Jegor Dnia do Oszwiencim.
Jegor Jrd. Starościna odiechała na zad do Ster Horek
wczoray z nami.
W 29 Wyiechałem z Derewnem do Zelwy
W 30 Lachowiczan na pudworze. Jegor powrocił Jrd.
Kasztelan Mińsky od Jrd. Starościney in spectu rebus negotiis
unit aby mogł być Deputatem z Wilkomirza.
W 31 Wyiechał Jrd. Kasztelan Mińsky do Wilna.

# Februarius

W dniu Dnia przyszłego Satamyra z Wilna od Jmci Generalnego
in materia uspokoienia Summy chcr in punto Jmci Pana Dabrowskiego
zeszły delikatnie ecclesiae do Jest medietatem do S. Janow reponi iz za
dnyesh nie mam ad praesens pomedy ani sposobu prez rego do Johanna
pisałem aby wszystko postępowanie podług elementu zaszłego Instru
Collap. Jegor nayszanowny Jrd. Generał Dobrowny na Seymik
Mińskie
W 2dm był u mnie Jrd. Starosta Slucki z dwoma Gimnazistami
radzie Ekonom kture są u Jrd. Starościney. reprezentował iż
mu onych Gedrzuydami Jako za Dziedzicem na Imie Kozacy
W3 Cirsden in absentia Cymlicka mego Nadwornego Gerlacher
Sędziatem po Jeden Regimentu Słonimskiego Jmci Generalnego
Kiey iadąc do Slonima zrekazał Dobrzyńskiemu przysłanemu
mi onych o ktorych mi dnia dzisieyszego
W 4th Stalysztem żadney Expedicyi nie spisywałem
W 5ta Expedycyi ordynaryjnych nie stało z ktorych przyszło
Jrd. Ekonomowi y Sama chcę obszyć Dombrowskiego od
Jrd. Starościnego Ekonoma z negotiami ostatecznie
rozmowić się z Jrd. Starościną Jmci Generalnego
Lanesse Interesu tego.
W 7mą Odiechał Jrd. Ekonom y z Samey
W 8ma przyszedł Jrd. Starosta z Jrd. Kanclerzanką agentem
do mnie na obiad. Jrd. Kanclerz był w Interesie Jrd. Dobrzyńskiego
y Jrd. Starościney Lidzkiey Nowogrodzkiego.
W 9 Pisałem za Jrd. Kanclerzanką do Jrd. Krzysztofowey
Rahuńskiey Commissij z Jrd. Starościną Brzostowską exactora wpłaconą
ięcia za obszyte folwarki Kadzie mi ostatnie przysłała
Na S. Jerzy z Dobrzyńskiego za wranego Grzyszkiewicza.
W 10 Przyprowadzono kupę Wina Francuskiego ktorego przysłano mi
dwa do Zelwy od Krzyża Chrzestnego.

495.

Z 13 Pisałem do Wa: Mci Pana Gridek Sendzimirski Obligacyą aby zahamował Chłopom Samemu[?] Mci nie zawsze na Obiad Dzierżą Ich Jakoż aby Chłopi do Granicy Dusiey Szarangowey nie wpuszczał Ich Jakoż aby Chłopi do Granicy Dusiey Szarangowey nie wpuszczał Ich na Mnie podwod ze Sta za wyświadczone dzieła dał z Szarangowey Dzierżawy

Zegor przysłał Expedicią od Ex[mi] Pana na Chłop szatka Lewy Drugie z exakcyą iż za tak prędko przysłał mi nie może wyna-
leźć o exakcyi Summy winney Zboża Jest Dzierżawa Sobrzan-
skiego Zegor Pisał list przytym do Wasz[ci] Ex[mi] Dzierżawcy upo-
minaiąc się o Summe 3500 Fl przez zaiazdem Lewy pod Rug
opisu Żona moia przeczytawszy ten list nie pochwaliła mnie chcącemu
kazała oraz aby wszelka ostrożność była w obiedzie Lewie
przy dawaiu Dworskich y Raytarzy. Zegor odpisał w
Ex[mi] Cellu do Ex[mi] Dąbskiego. do Iwaszkiewicz upraszaiąc aby
Jakby miał pieniądz. Przybił Ex[mi] Cell. się nie szczędzić
Z 12 Jechała Żona moia Sama do Ex[mi] Dąbskiego Pisarza
która powróciła bez finalney delibacyi nazad do Lewy
Zegor przysłał z Dzierżawy Ex[mi] Brzeg Dzierżawcy admodiatio-
nis trakt[us] Leymow dopisuiąc Fl 1000 Summy klasztorney
chcąc dać do rąk Ex[mi] Dąbskiego assistentiae.

Przysłał Ex[mi] Wasiak Dobrowody do Lewy.

Z 13 Wyprawiłem do Sendzimirskiego Konia swego do Lowicza
Dawszy mu assignacyą na Fl 4500 na Odnowienie Folwar
ku Grzymiszewic Jako Ex[mi] Dąbskiemu Pisałem do Iwaszkiewicz
Pisałem mi Jerdita Żona moia do Ex[mi] Dąbskiego do Iwaszkiewicz
który za uiściu mi obligacyi summy przyszłey do Michałowy roku
tegoż Roku uspokoienie iż dalszey cesuie nie będzie Żona moia za
wiadomiła onemu Zegorek in via konsolacyi.

Z 14 Przyszła Expedycia od P. Brigidek Sendzimirskich iż mi wow
mnie aby się do Pszczewnicy wdzięczne y chwały Mci nacechowane
Zas podwod zniesc z Chowanem Swoim mieli.

Przyszedł Ex[mi] Kaz[imierz] Sobiewny bycia mego Expos
szenie o Raytarze na obronę Rozanych od zaiazdu Ex[mi] Dewica za Debitum.

Z 15 Przyszła Expedycia od Ex[mi] Pana Skarszewskiego Kthry Expedit
iż Jerdita do Lic Imci Pani Wojewodziny Nowogrodzkiego za tym że
oddana sprawa moich na Magistrat Poznańskich od Ex[mi] Pana Jana
przyiazdu. dekluncye nie czynne Partys takież w Ex[mi] Pana
Zegor przysłał List od Ex[mi] Bohuma Sokalskiego Stolnego w Ex[mi]
omissyi medyi Expedytne na Kiermasie w Dobiatach Brzezyckim
Donoszące iż Ex[mi] Trzepalski Podkomorzy Stara się o mnie o zaiąć
Jotore y Berezki ustawicznie aby przystał ogłoszenia Ex[mi]
Z 16. Postałem Ex[mi] Lipskiego Sz. Zu Dzierżawcy na drugą Dzierżawę na zadatek
Starej dla Ex[mi] Pana Kasztelanica do Warszawy obligacyą aby zmowił Ex[mi]
y stancio mi daleko Piarum Schularum.
Zegor Ex[mi] Cesarskich Chartatek pisał upominaiąc się o chowy Drug
iż Dalszey cesuie nie mam tych 2000 Fl. pieniędzy zdatna się
Chartatki.

W 17. Nic osobliwego nie było Pisatem do rannych Zastanowiło
prosze o prawdy pod drzewo do Dwory.
W 18. Wstałem z bieszka rechaten na Szpaner. Jegor pisatem
do Jmci Pana Dowgyny prosze w Interesie z Jkt Ordynacko punkte
rowat doznanie iż sam dla Nabroni Dwnia mi nagły Expedycyi
ata Sam prosze kapitan czterna Ratami co Rok Sciskanego
Jegor pisatem do Jkt Pana Komorowskiego obligowe aby się mi oddalał ruskar
z miasta w kontrahenia pewne.
W 20 Dnyski mi takie expedicye mnoy potrebne
W 21 Dnyski kiszy od Jkt Kreyshy z Hotowcyna delikatnego po
wrot pod Kiszi z Hotowcyna.
W 22 Pisatem do Rodzyny Obywatelow zaproszenie na
akt weselny Jmci Pana Sellera.
Jegor przyszła Expedicia z Nowogrodka od Jkt Dowgyny
uwalniaiąca od podwody do Nowogrodka y od Lasowicz
kiey dnieżne za odesłane przy mnoy dyspozycyi za kapy
za Kadencyi Nowogrodzkiey y kapitulacyi Jkt Pana Dla
Jkt Pana Rzeczew za co gnit przy akt.
Jegor pisał do mnie Jo. Xiąznia Lubomirski Podkomorzi z Chotyni
Chrzciny nasadki z Jnnemi na Szpichlerz gdzie Zyd
z Zydzane Cy to chcieli one zabrać gwałtem o sprawiedliwości
W 23 Jegor Dnypechał Jkt Podkomorzi Cyrkuły y Jahan
y Cukierzyk z Cukrami na wesele Jmci Pana Sellera
W 23. Dnypechał Brzanyn z Starego Kiszek z listem od Jkt Komorowskiego
Kiszkiego do Jkt Pana wanowskiego aby koniec pomyśl nasze z Jkt Pana
W 24 Pisatem do Jkt Pana Werykhi na pewne aby spiesznie do Lidzy
Jegor odprawił się akt Weselny Jmci Pana Sellera
W 25 z Jkt Panną Jedrzeiewiczówną in presentia Ojca i Matki Panny
miłu Szlub dawał we dwore Lelunskim Jmci Ksiądz Szmit Kanonik
Plantskim na ten czas Proboszcz Lelunski niemiec o godzinie Cztery
po południu przed Szlubem Xaś Jako dawnemu memu Spowiedzistom obligu
na Summe 6420 A a ten był Ojciec Panny Jedrzeiewiczówny
z prawa Złotych 1580 przydanych tę Summę w dawne
6450 A tak uczyniło in Summa 8000 Jo. kt. Summe obligu
Wydrukowano na S. Jerzy w R 1726. Ojciec zaś Marii Panny
Jedrzeiewiczówny dawał Jo 1000. kiey Sell. za mnieniem miał ostatnie
Jakub zapisał y dał na 6 Złotych za nie Zony mieyce
W 26. Dnyszedł Brzanyn z Hotowcyna Kiszy przysłał od Jkt Sekretarza Admini
stratora Hotowcyńskiego Jo. 200 expedycyi Jkt Pana Sekretarza
W 26 Expedyowałem Brzanyna Kiszkiego nazad z Expedycyi do
Jmci Pana Komorowskiego w Interesach Kiszkich

497. 1727. Pisałem do Xcia Sanguszki do Wiednia pro pensatione
Brunsyna do Hotowczyna oznaymuiąc iż za 200 R. odrzekł
Jegoż Xcia Kasperowicowi Sekretarzowi Xcia Porca pułkowi
rzekł Xcia Deputowany: 7. za kapy, pendenty Szwargotane
z 28. Xbrd list do Pp Zmelchierowicz z Warszawy pisany wyraz Dyre
ktorem Xcia rzeczami a Dobrami.

Z Martzu

Z amâ
Przyniosł List do Xcia Ekonoma z Hrzebowy odprawowany do Lubny expi
mit Xięgi dwie Lustracyi za przysłanie Commissarzow do Hrzebowa
omnimodo zalecaiąc się za Interes defensionis Jej Mci Cesar
rzewny Swoich Xcia Bohdana Stefanowicza y Xcia Dobra
Położenie Ekonoma swego
Przysłał za list a gdy odchodził Commissarz oroch list
Z 2dâ Był Xcia Stanisławski Pisarz Stanisławski na obiedzie pisał list
do Xcia Chrzanowicza cum pensatione aby wydał Hotowczyna Jako woiu
z przychod Smelca z Hotowczyna z Expedicyi Xcia Stanisławskiego w którey
expimit aby przysłał do Hotowczyna ad conferendum się na mieysce
o Interesach Xcia Strzelicha pro meliori ide.
Z 3tiâ Przychał Cyrulnik z Lubny Jakiemu zapłacono z dyspensacyi 10 R
Datem przyszły Chłopcy Xcia Porca Deputowani Syna do Pana Adama
Feldkamberowicza Jakiemu Leibregiment.
Jegoż expedicya ten Smelca nazad do Hotowczyna przysłał
do Xcia Wegrzyna aby przysłał pod Lubny nocą.
Z 4tiâ Eiusdem przysłał Xcia Stanisławski Pisarz Kalinowski
eiusdem odpisał Xcia Chrzanowicz do Xcia Stanisławskiego o wydaniu
Chłopcow nie dał rezolucyi finalney expimit pro omni eventu z
Oświecz zostaniem.
Z 2dâ Przysłał Expedicya od Xcia Dowgiey Dekłamuiąc przysłał
Z Lubny od Xcia Burgrabiego wyrażaiąc o pieniądze spadowane
3 z Kapitułu
Odebrał przysłał
Z 5tâ Odpisał a Starszy Karbuski prawne o Skalowe.
Z 6tâ Przychał Xcia Wegrzyn Stanisławski do Xcia pisarzowey
z Suchowerzy z Wrzewodzkiego. Jegoż przysłał Chłopcow
Chrzanowicz Chcąc prostrumpować umanił się o Kozaków iż Xcia Dowgiey
Dekłamacyey dawnych w Januszpolu będących wynosić abym o Kozaki
się nie upominał pokazuiąc mi y Skrypt dany iż darowany ten Chłop
reprezentuiąc na to iż nihil mi przekazuiąc ta Dekłamacya expresse
gdyż za Inwentarz z Jegoż Xcia Dowgiey y Skrypt Kalinowski
przebrał iż Dekłamacya nigdy mi była w Lubnie po czas Jego Xcia
Dowgiey z rapularzem Inwentarzem Dwiechsetnym Dziesiątym Szóstym
Dekłamacya była in conditu z Umocowaniem abym mi miał
wszystkim odpisaniem Chłopcow Kozaków y Jegoż przyprawie

po długich ceremoniach deklarował mi onych wydać Jakem zis upominał że
iż tak długo byli gdyż bliżo cłych[?] upraszaiąc o nagrodzenie do tego że
ci Ludzie chcli z gospodarstwa przez te chwile gdy ich inwentarz odpisano
z Deseryptu tunden na przyszłe Stypendyat uskpiten. Jak Chabarowy
prosił przynamniey o Lepsze chłopa dodawszy Zeby mu dano y na to xpan
iż uczynić nie mogę, zeprosił iż ten Lepsze w cenie dany za Sieredow
który w chęci Zdrowie chciałby kroy nie Serdarami się cenił ale obadwi
cchmi adawney Zeppami na to odpowiedzieli gdy dwuch będzie miał
Chuszę dodadzą Sieredow gotowem wydać takie upominał się o Darnicha mieysce
iż z Włosci Jest chodzy rachuey Jakoż prawdziwie deklarowanego wydał
po który rozmowie odeszli rozed. do domu

iż 7mâ Przyszła Expedycya od Jmci X. Rektora Warszawskiego Siam
Scholarów iż stanęli dla Exkuzy Jaszczurowica z uprzeymi wygodami
gotowa na kto dano ad ratuse 10 Fl. Gospodarowi drogie iż oddanie
chciał mi zaymnie lubo siłą się trafiło. Jego jmość Xiąż adiut
Dystemkuś Ekonom dobr X Xiąż Mczysła obligacyey, aby mu przysłał
do Strzch dla zakwitowania Kwalnego y oswobodzenia Attorney
wszelkich Sprzedich resztę exceptio.
Jego Xiążęcia do Xżt Starostki Xżt do Xżt Doweyny y do Samey
Jeymci X. Xiężniczney Samoyskiey w Interesie Xżtwa mego
upraszaiąc aby ta Summa na wtory Ruthy co Roczne była rozsyłana
deklaracyę punktualnie wypłacaną, którą za Starostwo Duchie zostaią
Jmci X. Xżt Kazimierz Sobocki Xżt Starostka za upra
szaiąc aby dopomogł w tym Interesie Xżt Doweyne aby przypo
minał Xżtwu Memu: chcąc wam dla tego w tym Interesie
exhurować się tkę 12/x Sam dorzecheu nie mogę do deklaracyi dowiru
Y 8mâ Dyspenował w drogę do Szlot Xżt Kasztelanica y przeszła
rzecz chcąc Expiruiące Clemencyi & alia requisita dałał
Kalkulowali sumy z Xżt Referendarz Directorem Xżt Kasztelanicz
Kroego alienowali sumy od kogo Xżt Kasztelanica dla złych Jego
dysponowania y nie wypłacania, Ku nam przychylnemu się zapłacili
Wszystkie co należy na co Xżt Expiruiący z podpisem ręki swoiey
Y 9nâ Dyspenował do Xżtwa Magdeburskiego Xżt Kasztelanicz Smoyskiego
Szukaiąc z kontentowaniu na Exkuzyą Stolowey Jmci Xżtwa
Jmci Xżtwo Xiężniczki Expiruiącego w którym to Interesie y Xżt Starosta
Kazał pisać zyczęc tak dobrey Exkuzyi y Xżtwu
Y 10 Dnia nie było nad to iż Kalendy powtarzał Decembris trwoi
Sądnieyszemu Cz: Xżt: Dwie: podczas deklaracyi
Y 11 Wyprawiłem Karetę y Woz do Jadowki na Xżt Adamowi
dla Xżt Kasztelanica Sobockiego. Jegoż
Dnia tego podwod dwie z Towarzy z Jedzie wyszło Rybie mego dwa
y kapłonów dwa Liść był Xżt Starostkiego iż nie przysłano z nowu
Jego Zdrowia

499. Z 12. za Lienera Dek. Instynskiego Starosty Nikiskiego
Pisałem do Exp. Grabowskiego Pokorowego aby Jechał
do Chorodeczny wczasowy. Z Obu dwu Regimentow delikwentow
iz tam miała bydź wygoda przysłania Karte Dek. Instynskiego prosta
tem na sprowadzenie przytrzymanych do Nikla z chorodeczny y Siana zamich.
Zeby dyrekt aby drzewo było dobre y grube y Siano zeby dobrze skoszono
to wszystko aby sprowadzono przerwy wody Brinski aby Inwentarz

Z 13. Wyjechał Exp. Kasztelanic Dołocki do Warszawy z Zelazy za Sprawą
z którym wyjechał Exp. Instynski Starost Nikiskiego y Exp. Rotmistrz Egiptski
który maiąc swoy publiczny Interes przy Exp. delikwentach tumultuale
Exp. Kasztelanica zalecenie [illegible] y we wszystkim dyspozycyą
Regestra co się dało podpisane zostawiono y co się z rzeczy Exp.
Kasztelanica pozostało Exp. Michałowskiego Pokorowego oraz go
przydatem Dobrzyne Intendenta Exp. Dek. Instynskiego y Ko
zaczka Dyrektora zas tam zostawatem aby zamiano wszystkie
rzeczy gdy się zdarzy do Exp. zas Prymicyata y Regestr
przysłatem recommendując aby były taskami y mieli staranie Exp.
Exp. Kasztelanic mogł potrzebna Exp.
Jegor expedyowałem nasz powody Exp. Dobrzyne dawny testamentowe
wszystko w całości oddali.
Jegor odprawiałem Exp. Ostaszewicza do Exp. Wasowicz
Chorego upominając pilną delikwencyą o tych którzy wydane
na Exp. Kuratora do Starostawicz

Z 14 Odbiłem Expedycyą od Exp. Kasztelana Mińskiego
przez adres Exp. Wasowicz Chorego y Exp. Ostaszewicza
Jegor przysłał Exp. Ostaszewicz informacyą co do Exp. Wasowicz
Chorego Instynskiego z tą radą delikwencyą Syna swego
miał przysłać dla pomiarkowania tego dochodu.
Jegor przysłał z Zakrzewka Exp. Kasztelanica
Jegor przysłał list od Exp. Starego Exp. Instynskiego upo
minaiący się o 100 Fl. winne.

Z 15 Przysłano Kolaske Francuską z chomątem którą odesłano z Banemito
Pozwał Exp. Grudzinski z Zgierza przyjechał z sobą Komor
600 Fl. Który onemu oddałem na Oswobodzenie folwarku Zgierskiego
w Zastawach. przyjechał oraz wrócił Komornik z Regestrem.
Jegor przyjechał Exp. Nikiski Starosta z Nowogrodka do Exp.
przyjechał z sobą Widymus z rzeczonego Exp. Starosty
dnia przyszłego Exp. Starosty Exp. Dek. Instynskiego y Exp.
expedyt Czyni Exp. Leszek do punktów podanych Exp. Dek. Instynskiego
zefalnie się pretendując za pozwem przeciw zatrzymanych chorągiew
na Rathy się Exp. Exp. ale bez zastrzymania Exp. nad dwie
expensy prawnych pretendując. Exp. Exp. Exp. Exp.

Ig 16 Dissata Zona wrocin do Jmści Nayszatha Lidzkiego z 500.
Samey do Sukurse powzęc o uczynienie processu dd 8bris 1728.
Tegoż Jmści Jego za obligier mu wiecznego Kupna 2000 Fl
Tegoż pisatem do Jmści Wyrozumiałego Pod Kamienia Rychtego
upominaiąc o odestanie Taxacyi na Dawaney od Jmści Pod
Skarbiego Nadwornego L^tu iak przystoia bedzie z Processem.
Tegoż Odesłałem list do P. Rychowey wdowy Kupcowey z Warszawy
którą obligiuie aby Elżbietowane Złoto obicie Dukatowe przesłała
350 Fl in casu nieodsłania przeszłego grozi processem.
Tegoż ze Skatuley z dd P. Pakoszowskiego Dobrodz List
Tegoż Przysłał Herder Cukrownik karte do Ellesu Złotnika
mieszczanina w Hetmanowi Datacy w którym expimit iż dłużny
żyć musi prozby 13. Tobołów Srebra pretendując po 7. Sło
ikow do toku a osobliwie dwa Czerwone Złote Kubki puszkowe
który kielich do Cerkwi Zelwinskiey miał wysłanie Gdź Asmis
Ig 17. Dissatem na powrót do Jmści Pułkownikowi Eppenskiego prosząc
Tegoż do Jmści Pułkownikowi prosząc aby kontentował z Rychtarem
y uprosił dalszy termin aby mi zaspokoiła tego obicia.
Dissatem na powrót Mohilewskie pod adressem Komornika
gdzie inkludowałem kalkulacyą Dawne pomiędzy Jmścią Domagaiąc
mnie y Notaryą zapredawnych Złotych. Jakoteż y Supplikatorią
Dissatem na powrót do Jmści Dobrodzieia za chowanie zdrowia
delikatnego Panią przybycie do Stroka
Ig 18 Przyszedł List od Xiędza Starszego chrzestnego Mereckiey
Jmci Panienki upominaiący się o 100 Złp co Sw Jo.
zeprzeć iż grabia grabi Data gdyż mi winszuiąc przy
Dey odbieraiąc Ulis Rusku per clemensa Dałem obligo
na Siebie ale za hadowey Wileńskiey i za grabi Dal
Szego powrócenia dał 30 Fl. które za assignacyą moią
Pułkownik Podstarości Mereckiey wypłacił Wexel ten
y Gudaty wziąć pusty Dałem do Rohu y do tych czasu
przyszłey Kampanii Kozy nayprzod zyter mi odtrącić
zalegsze przymuszaiąc w Replice iż lepszey dyscypliny
mogł Zarzut a mi przybyć się o te Summe.
Tegoż od P. Bielskiego dostałem List z przestrogą iż Jmść Do
brodziey Pułk mey wchodzi w prywatne Conventicula
z Jmścią Hetmanem Litewskim o Dobra Nieświeskie z rzeczy
ią mnie
Tegoż Kartuszku pożyczał Vmyślnego z pod Barkałowa
prosząc o Instancyą do Jmści Pułkownikowy Podstarostiney
aby mi odsyłał tego Folwarku przynależne tego Roku

501. Z 19 odpisaden do Jmć Pana Nieświeskiego na list dosłany
przez [redacted] Brzezinę towarzyszego który przyjechał z Jmć Pkiem
dworskim przez tegoż Posłatem dwa Blankieta na prowizyą
wsp papiezkie Jeden do Xięcia Trubeckiego Gubernatora Kijowskiego
drugi do Dubrowni ka Czernichowskiego do zapisania. Jtd.
Tu dnia za Szłapatki mi[redacted]ego przysłanego przez Jmć Pana Cudnowskiego
we 20 Fl posłatem karte na 10 Fl. od Stedarowa Da
ną w Mińsku przy[redacted] 1726 a drugie 10 Fl na zaden
z Imperatorskiej odebrać. Tegoż [redacted] raz naczytem
Kapitulacyi Jmć Pana Nieświeskiego na Fl. 300
Tegoż Diuszen do Jmć Pana Podkomorzego Smoleńskiego
[redacted]ne rozgraniczenia Województwa Kijowskiego z Siewierskim
Rzeczycki donoszą iż nie mogą się [redacted]tkowac pomiędzy w
Rewizyi [redacted] przed do [redacted]
Tegoż odpisaden do Jmć Pana Radzyńskiego y Instrukcyi dan za nim po
słaniec do Jmci Pana Dubieńskiego Kasztelana.
Tegoż wyprawiony Jmć Pana Dowgirda aby przyjechał do Rzeczycy
dla odebrania Chłopów Moich Kozaków nie winnie wydanych z Deserypcyi od Jmć Pana [redacted]
Tegoż odesłał Jmć Pan Dowgird tych Chłopów y tego co od Xcia
Dobrzelskiego Radzinia Mecznika Wołk. wydał mnie
Z 20 Żyd Stedarz Chaseki pisał z Pułtawca prosząc
aby Synow iego Eliaszewicz dwie karty oraz przysłał
Jedney Cyfry dwie kotlarze. Jtd. o mnie y o Hapse
upominać się.
Tegoż Żydowi Chrzanowskiemu Kozanskiemu Żydowi dano do
naprawy dwa Wołd herny 120 Dw petlic kazano zrobić
12 zas Dw miedzi do Wierzchniey Jabłonicy za co dano
Chrześcijanowi trzy funty y 10 Fl. zadatku. Ta Robota
ta miała być gotowa przed [redacted] Anią tu Dnia [redacted]
Tegoż pisaden aby Synow tego Arendarza Chaseckiego y wypuścił
na tym zas mieyscu Brata y Stryja aby [redacted]
aby się starał o pieniądze.
Z 21 Przyjechał Jmć Pan Chruszewicz Rotmistrz dla pomie
szkania się o Chłopow który przyprowadził z sobą dwóch
Chłopow do zapisu[redacted]zemi Kiereow który mieszkaią w Chrzanowie
Zelwie mieszkaią Kozacy pułkowi dwaj pułkownik z Zelwy Jednak
y ci mi chcieli zapisu[redacted]ego tak przedniej chyba na dniu Dnia przy
szłemy a tak Pan Chruszewicz się z mieszkał mnie do Dnia tego. o Lopte mi [redacted]
[redacted]wego Chłopa Zelwińskiego Dannika zas mi dekla
rowałem wydać aż Lopte [redacted] y Stanisławowych
ze Wsi Brzeziz

Z 22 pisałem List do Jmć P. Lusawskiego powsze o restytucyi zabranych
Wotew kmieć Chłopa Andrzeia Jabuty pod tuy z skludowanego Regestrykuł
który z skiasta Derezyńskiego oziął
Tegoż Z 23. Dnia tegoż Jmć P. quitował Lowery Lidzki do mnie który ziazdzy obwodzieł
Z 24 Dnia tegoż X. Kazimierz Stanisławicz Bernadyński Spowiednik Krolewski
skich vprzatnął o prowizyi za obligem o de mnie kerwobowany L. D.
Jegomości Dobrodzieiki na Summe 200 Z. od którego po S. Ś. procens
płacił dekitowałem przez którego tegoż odesłałem 10 Z. za
pieczęcią Rokitno do Jego Jegomości Panie Kanonikowi Krzyżkowskiemu Bernardynie
Tegoż przybył Jmć P. Dobrzelski z Horem Zida chrystus z Stoseli do Zelwy
wo kuiąc mi na Rus do Stoseli dla Otrzymania Zida z Zelwy chrystusowi
ingrossowania Testamentowego Jmć Stoselickiego przyiazd z sobą Zida
do Jmć Pana Skisarza Mitropolitowego Brzeskiego który takoż obligiem Jako
Komisarz od Jego L. Potockiego nadanemy domiest mi oraz i
Jmć P. Zapasowski z Jest z Stotyszne Komisarz mey po którego co Jestem
postałem vprzatnąć aby chciał przybywać do mnie po illuminowanie
Tegoż przyszli do zamku do zalicia Jazd na sprzedanie Piwa za Woli
dzierzew.
Z 25 Przybiehał Jmć P. Stanisław Zarem z Ordynki talarz z Stoseli
z Lipnicy tegoż przybył y Jmć P. Zapasowski z Stotyszki. Talarz Jmć P. Ale
xy ha z Smiły Stotyszczyński y P. Szretter oddzielnie stanął Stotyszczyński
Tegoż przybył talarz Dmytrowy z toruia oznaymuiąc o Smierci Jmć P.
Kuzmy Stolnika Brzeskiego Jnprotmuiąc się Leski Jmć P. Dzyrowicz
Tegoż Jmć P. Potocki Chenom dla przysłania z sobą 1000 Z.
na potrzebę moią które uniosłem Datem toruia obligiem iż mi ten przysłał
ex residuitate Summy mnie należącey w Stoselach. ten obligiem
na Jmć dla Jmeni Skrzyńskiego dany. Jegomość P. Chenom
Urlop y Jmć P. Stanisławowi o Interesach Jego Horodzkich gdzie Swoie
idę potrzebi mi tabelle wsie należące ma y tam dzieży
Z 26 Odiechał Jmć P. Datem tegoż do Stoseli expedyowany o de mnie
gdzie cum declaratione iż Sam w tydzień wyiadę do Stoseli gdzie
Jego Jmć interessa załatwiłem.
Tegoż expedyowałem nazad do toruia Dmytrowego z tą Expressią
aby się wystrzegał opatrzonemi dokumentami od Jegomości P. Bohdanowey
Sin Leski przeciwnych: i ażby zaby potrzebał mię zaiazdu Jednak aby
iak nay Expressy granic się Obrzędy Leski zas Attestowane papiery tedy
aby na dymissyi nie były. Dmytrow nieuprzedzony rekollekcyi iż
żadnego ograniczenia nie mam aniżeli mocy Jego Jegomości Pana
naszego miłościwego ponieważ w Rzeczy w nim leżą punkta.
Tegoż przybiehał Jmć P. Bukata Stolnik Brzeski do mnie
do Zelwy w tym że interesie Jnprotmuiąc zdrowie swoie
od Jmć P. Pisarza Nieświeskiego w Jest Stoselickim

503. Jegr wyjechał z Zelwy do Derewna dla dyspozicij
przed Odiarden meim

Z 27 Jnft. Stanisł Lubowicz iechał przez Derewno z Białey
Rusi wstąpił do mnie rano kiedy ziadły na my obiad
odiechał do Slonimskiey ręcy.

Z 28. Rozmawiwszy się o interesach domowych pożegnawszy się
na zad do Zelwy.

Jegr obligowałem Jnft. Stanisława ażeby dziś iechał do Jnft Jch
Wmci y prosto do Kamieńca Jnft Jch Jezuitskiego z Panną
Potulicką. Co mu Jmć oświadczyć ieżeli ią wziąć do siebie.
y wydać ią za godnego kogo

Z 29 Przyiechał Jnft Jezuita Jmć do Zelwy z listem swoim
które ią nam oddał na Edukacyą y oddanie za mąż
Jegr przyiechał Jnft Cajetan Starzeńskie z Krupowa
który przyiął B. 200 prowizyi od 2000 B. do przyszłego Jo Jeneg
Roku 1726 Jegr deklarował Jeneralowi odbierze od Jnft Pana
Stanisł Jabłonskiego y to pieniędze 2000 B. posyłaiąc na ofie
mo Jeneralowską z tą kondicią aby y tamte 2000 B. przy
tęgy y prawo dał na Zelwiańskie dobra przyrzekł ią Pani
B 500 prowizyi pewney y nie zawodney deklarując ciekaw to
rzeczy Rolnictwie punktualnie ustą prowizyi.

Jegr dał prawo Panu na mocy którym dziedzicznych w
Leyprunach bobrowych. i za recompensą tey Panu
szlachcicowi.

Jegr Vrodził Pani Sobiesiu na całe lato do Roboty mojey

Jegr Vidymus z rzeczenia mego dał schowac Dokumenta
Jmci Dobrodziejowi Oyca mego.

Z 30 po przeyrzanej Kalkulacyi przez Jnft Pana Jenerała y Jnft
Pana Referendarza uczynionej quitował Pana Szrettę za sześć lat
zarządzania y z Administracyi Jegr y od niego wziął
i z zupełne Kpt Lati Jactus.

Jegr był u mnie y rozmawiał Jnft Stanisł Stanisławski y z Panem
Jego z wielkim żalem y Kwasem.

Jegr wyiechał Jnft Cajetan Starzeńskie do Nowogrodka dla wyjęcia Vidymusu
Dekretu Pana Konsumentskiego na Jmienie. Depachował Jnft Jezu
ita. Wz. wyprawiwszy się Jnft Cajetan wyiechał z tym Dekretem
zaraz Jechać do Chotiebuży y tam na mnie czekać.

Z 31 Odiechał Jnft Stanisł Stanisławski y Pani do Roboty
Jegr dał na Zakrzewskiego B. 10 ad rationem Dnia 20 Maja
Jegr przyiął Dachotek Stefan z Wilna przysłał Szlach
to tow Litey Jmci a pismo które odebrał w czerwcu 1724
w Wilnie w Kamienicy mojey

# Aprilis

W Imâ Domini Dostał list od Jmci Pana Sajmona Marszałka Lidzkiego
w którym przez Umyślnego Swego upewnia iż de Bono B. Odebrał
od Jmci Pana Pana Starosty Wileńskiego które podług Deklaracyi zapewnia
iż wyiścia na S. Jan w Zelwie sine dispositione z tym przestrogą aby
przyznane były Zapisy podług uniwersy
Tegoż dnia odpisałem do Jmci Pana Marszałka Lidzkiego dziękuiąc
za ten kredyt y fatygi w Interesie na Osobie Jmci Pana
Tegoż odprawowałem do Jmci Pana Regenta Ziemskiego Dziatego Pana
Woiewodzica Połockiego upraszaiąc aby wygotował [illegible] obwiesz-
nie Jchmciom WW. Jenkientiskom Generalnemu Kommissarzom Kommissyi
pertraktu prawa onych y Ord Jmci y przemiesz.
Tegoż dałem Strawne pieszemu Rajtarzowi do Kowna na trzy
miesiące zupełne od pierwszego Aprila ad dnâ Julij y na drugie
posłom do tegoż Kowna. Suchedni Stangretom nie dawałem.
Tegoż zmowiłem Maryanta Szlachcica Kowalskiego na trzy lata
Khremu Surgielu postąpiłem Fl. 100. od Wielkiey nocy na
termin czerwca.
Organiście dałem Kontrakt na Tynf. 250 do Roku Khremu gdzie
tak oddałem archiepiskupie pieczęć Rewizyą y na Kunia
Siana mele Kneba. Ktoszca mi się Pardiot wypuszcz należycie
termin kontraktu Jego.
Tegoż za Kielich do Cerkwi Złotem Elleson pozłotem 63. Tynf.
y Dwa Czerwone Złote według affektacyi Jego Samego
Kielich zaś ten aby oddany był do poznania X. Starszemu
Cerkwi Scholarum Wileńskich y Jmci Domowi się tym
Interesu zabawiły.
W Środę Wyiechałem przegnawszy Żonę moią z Zelwy do Lewiszek na
W Strâ Dzień Pisałem do Jmci Starszy Lidzkiego wyprawiaiąc
Mgiedrzyc. aby w Interesie X. Giedrzyca Konsenior z Jmci Panem Kuczyńskim
Cześnikiem Trockim [illegible] [illegible] należy
y do Samego w tym Interesie pisałem.
Tegoż przybyłem do Kowna Suchedniem wyiechałem dano Drugi Czasu
a do nocy [illegible] y Kmć przeszedł w Host Jmci Pana Wojewodzica Połockiego
nabadem.
Tegoż posłałem obwieszenie na ręce Jmci Pana Dzienczego aby podał
do Jmciuntu Jmci Pana Kanclerza Wielkiego Generalnego.
Tegoż wyiechałem za noc do Połonki z tamtąd pisałem do Leyzerki
W 4tą Pisałem do Żony Dnia odebrałem List X. Kalksteyna który
oznaymił o Smierci Krzysia Kalnego y o Kleynotach onych i z
chęcią one zadenuncyi [illegible] Minorennibus.
Tegoż obiad Lechiszky w Połonce gdzie Chełgyn mi się obligował
iż gdy do Rzymu przyniesie z sobą Drzewa Krzyża prawdziwey Wenerabiley
na Imię Suchedniki z wszystkim [illegible]

505 Na noc z tamtąd Stanelismy w Skine.

W 5tą Wyprawiliśmy z Skiera [illegible] wstąpiwszy do Stołpców do Jm X
Dnora Kasztelanowej [illegible] konferowałem o przyjęciu summy
za Córkę Khrą wypłacić Jm Żurawski y Jpstwo deklarowali
myślą folwarczek Oliszkiny kupić a drugą mi się [illegible] z Jm.
Dowiedziałem [illegible] na gotowe Wiedrele spodziewano się z dnia
rezolucyą z Stołpców wyprawiwszy [illegible] Kawecznie Jm Pałkowy Chorążyc Jm
na noc stanęliśmy w Korzanowie.

Jegr wczorem odprawiłem Wysłanego do Mstowskiego po Pana
Starostę y Sołtanowę którzy na nie czekali [illegible] przy
Drabi z Cugiem kem do Skirkiewicz Expedycyami.

W 8mą Na kwaterze Wiedrele byliśmy za na Grenstwie Wyprawione
gdzie ziadły obiad Jechałem na noc do Skirkiewicz

W 9mą Pana Starostę expedyowałem nazad do Mstowskiego
do Zamku mocy oczywistej z Dokumentami nie dałem na
powstałe kwestye a chcę z Jm Mstowskim polubownie konferować
oznajmiłem iż Jm Dokumenty Ruskie [illegible] na celne do S. Pana
ob całą mi taką prezentę [illegible] się na list Jm Dowey
dzieży która dziś [illegible] z tamtąd do Zamku Jechałem
Jechałem do Sklepskiego do Jm Województwa Wyższego Mini-
Sługo gdzie nocowałem.

W 10mą Konferowałem w Interesie attinencyi od Stoch oddanie
onemu Summe który repromitiz mię przyjąć Inaczey
iako 2000 Fl. Ja zaś referowałem się do prawa że
ono 12 Tygodni Terminy na leży a tak i expektis rebus
odjechaliśmy gdzie iadąc mimo Dwor Jego mości
zajechałem do Jmci Jm Rafała Sapiehowskiego
iadłem Śniadanie z tamtąd wyjechawszy Jm Pan
ledwo zmroku trafiliśmy na noc do Tokarzewa

W 11mą Jechaliśmy na postas do Surkiewicz
na noc do Pleszowa.

W 12mą Jechaliśmy Drogą Lesną w Głąby
Na noc Jechaliśmy do Bolesz
W 13tą Jechaliśmy na postas do Sarostowicz
na noc do Stoczerysza przyjechaliśmy Szczęśliwie
na Święta. gdzie odrazu wiadomość od X. Biskupa Jechał Expedy-
W 14mą Odprawiwszy Wyższego do Brzyzowa Jechał
do Jmci Dobrodzieja z Kunczanlanu Święty
Exkurs iż nie mogę Fury chyba pewn
ciwszy z Stoczka

Kodak Color Control Patches
Blue Cyan Green Yellow Red Magenta White 3/Color Black
© Kodak, 2007 TM: Kodak
Inches cm

W 13 Stanęłem Szlachte tameczny v siebie pierwszego dnia Sierp
W Zeyszł Kuroszewo y Siostrę Krzyś P. Wotkowo z Mężem Kuro
wskiego z Synami y Drugą rodzeną
W 14 wyprawiłem Pa Rudzińskiego do Ster Stroch z wiadomością
i z y Sam wyjechałem na zajazd do Pa Sokolnickiego
Zeyszł Szl. Wilczopolski Wikary Czyrminski się o zdrowie. Które pod
pisem za Dobrych wyprawiano ze Dworu Kotowerpskiego.
15 Wyjechaliśmy z Kotowerpen na noc do Szkłowa
W Expedicwałem do Pana Wankowicza podług Instrukcji
do Jm Pa Chrzanowskiego Woiew y Pana Sukcesorskiego
Pułkownika
Zeyszł odpis mi Jm Pa Krzyżanowski przysłał na Wy
wiedzenie Sprawy Sprawiedliwej y Kopią dwu dokumentów podpisanych
Sprzedaży.
W 16. Stanęłem Szer na Obiedzie u Pana Wankowicza
Rymarza Szkłowskiego Samuela. za ₰ 100
który miał wystawić 25 Skrzyń. gdy dobrze zrobi
obiecałem mu dać dyszkrecyi. do trzech sześć dałem ₰ 100
pospieszyłem wyjechawszy z Szkłowa w Stronę
Zorowatem Wiose nie mogąc się zięgnąć do Pa Stroskiego
W 19. Spotkał mię Jm Pan Sokolnicki z Kimś na Xięia Druc
o mile od Stroch dobrze z assistencyą y charetą
gdzie mem się przeniósł z Panem. przyjechałem
do Dworu.
W 18. nic nie godnego osobliwego
W 19 przybyli Jchmość Panowie Dwie rzawey P. Skirmut
Stępkowski y Lebrzyński. Dalszych:
W 20 Przyjechał Jm Starościc Zastawnicki. z Jm P.
Skirmutt Kasztelan Wileński abym pozwolił na Akt
Cessacyi y weryfikacyi Dóbr Rzeczyc
W 21 Przyszli Listy z Lwowa od Pa Bekelmanowej
który dwie testimonium iż Jm Pan Syrwid był
Wpisany w Notacyach Leyszn iż obligi ten który ma
Notacye Notarialne Vsiłbie mię sprawiedliwie requiruiący sam czytał w
Księdze rękę pisaney Samey P. Leyszn.
od Pa Dalszego także przysłał List
W 22 Leyszn P. Rudzińska przysłała Vmyślnego
z Rewelacyą iż y Sama będzie u mnie dla pewnych Interesów
Jegoż przysłał List od Jmci Pana Semiothes pisany
który upomina o Exekucyi Sprawy Drugą mię
a Wdowerną

© Kodak, 2007 TM: Kodak
Kodak Color Control Patches
Blue Cyan Green Yellow Red Magenta White 3/Color Black
inches cm

507

Jegr przyszedł list Jmć Pana Podstarszego Mścisławskiego

23. Przyszedł na obrad Jmć P. Podstarszy Mścisławski Jacko Dutskii który wydał abmeiserem z Grodzkiego urzędu Jc Kmcem JP Zastawnikiem Hetmańskim y drugiemi abmeiserami

Jegr przyszedł list od Jmć Pana Lindorfa upominający się za obligo 0 100 Fl.

Jakub od Semiena Ostafima Krucity Dalmeinskiego ze Ambona konfessionaty y Sprawdnice gotowe od Dzieci lat Jeno mię odyskano do Stołowerzna za co uczyniono

24. Przyszedł Jmć P. Pisarz z Witepska Bathak do Hetmana

Pisatem do Jmci P. Greiszera upraszaiąc aby k Semienowi Robote Kazał Stworzyć spuścić do Schtonow y do Semienowa aby sam przytym Decyzat Lub Swego Posłał do Jmć Pana Lindorfa expedycyi Pomyślnego zarad z deklaracyi upomnienia Pretheiego

Jegr pisatem do Boga mego odestatem wsze expedycyi od Jmć Pana Feld Hetmana Litt. przez Pomyślnego z Smolenska

Jegr przyszedł list od Jmć P. Wotchowa y Jmci Pana Starosty Mścisławskiego w którym Instygatores za Jmć Panem Sudowym aby mię Pytał ukrzywdzonego Jako w drow.

25 Kombinowalismy się z Jmć P. Skirzatą o Nikadinowa Ostrzeszej od Hasek Skupna w Summie 5 600 Fynfow proponuiąc aby co z Summy ustąpił przeciwko grakamen Nielkie Chodzim uczynił Sir Louis Legie przeciwali Summy zbożywszy w Srzodzie podług ich certamentach Jmć Skirzata mienidc krzywdy nielkie przyznawa od Romych y od Schmeiow expulsus Legie Tandem sam sobie Legie con Vicius ofiarował 500 Fl. z tey że Samey Summy na co Responsii iż tak mały rzecz mi mieszkać Kantor trwa reiecta ad Cras. finalis.

Jegr Mianowalismy się z Jeymcią Panią Sudowską Widzę rzecz pertractatus w prawach tak od J. Jmć P. Lotuchowskiego Kasztelana Wołkowyskiego y w Innych dokumentach przychilismy się za 1083 Fl. w Lesie za przywrzeczeniem Jw Schmeiow Dobrzeń Rzeczow moich Lub ante 1694 z 27. Chay D. 2500 po 6 Fl. fakit 416 y Fynf 4 Za drugim pravem tychże Schmeiow Dobrzeń D 4000 Fakor Talar po 6. fakit Fl 666 Fynf. 4. iz Summa ut Supra 1083. z Fynf 2

Jegr przyszedł list od Jmć P. Wotchowa y Jmci Pana Starosty Mścisławskiego w którym Instygatores za Jmć Panem Sudowym aby mię Pytał ukrzywdzonego Jako w drow.

300 Ilust. odrzuciwszy za assignacyą Daty w Rovemi od Ichmciow
Dobrodziejow kim miasta tych Stacina w Rovemi pne z Jasn. Dziedzicznego
na Bore Nayrzemie z Hreth Calamitatem tenutum nie acceptuiacymi
osadzeni Chłopow y zapowiedzeni & alia varia pridem in Stan-
carum Commyssyonalney in Rumy 25 Złotych dla się kontentowac
musieli w Summie 1000 Fl. z Dr. P. Jedwinskim.
Przybyli Ichmcie Panowie Kassacy Chcący nowogrodzki y
do Hreth in materia przytrzymania Summy 25 Fl. która Creditribus
Hreth ad instantiam przysądzona ad praesens.
Przybiegł P. Skirmunt z Ossy ustąpić pretensye Summy 500 od
Jasnego Jm. Skirmuntowicz Chorąż w Lest Leymanowey Pamięty Grodzkiey
Wrotslawiowi Ossie z Skirmuntowskich Przybiegł Pan Pan Ile
gent Lesnieuski P. Skirmuntowicz w godzinie po prezentacyi przybyt
ale nie przyszło do Inrot. gdyż po exakcie.
Tegoż Dnia ten list od Jmci Jerefmicza Starosty Osz zamknięty
z obligacyami i z wszystko w grodzie tego ad mentem tych Stat
& ad placitum upewnienie tych y dalszey Swojey ochrony Virtuti
Vi. Kmiecy nie było w Grodzie przez favorem przyszło pomienione
Skirmuntowi presentacyi które w Aktach P. Regent z apisaty Dnia
16 Aprilis de nowo Jmci Grudzinska y P. Jedwinski od zuciło się
od ugody Jmci ad Jedwinski ustąpić z pretensyi z iż
wszelkie pretensye dania Jmci tylko aby za Summa
quitanki wypłacone przyniosły w Dekrecie wyrażono
bo Jmcie Pan Dobrzyn z Summy 2000 Fl. na to
nie zezwolili a tak P. Jedwinski odszedł z kwitowaniem
iż się z nacey nie pomienionemi
Tegoż obligowałem Jmci Straumskiego skyperowania z chat
y ten infectis rebus powrocił przy którym zapewne stawali
Jander ku uiszczeniu zechciał Jmci Sukcessorski Podstarosci
Mistrzowski z perswazyą do Ichmciow odtoczyli do obarczenia
się ze mną nadawali 100 Fl. których nadziei tak od
Jmci Pistendina Chmcia nie nadziei tak o de mnie do
klarowane było.
Tegoż Jmci Skirmunt tajemnie się pokazał było do
Kombinacyi gdzie y w czasie bez takiey z Podworza
w dworzec odszedł Jakoż do Jutra
Tegoż Ichmcia P. Kassacy gdy u mnie per medium ich się
rospominali o Intacy Skirmuntowskiey ponieważ residuitatem Summy podał
nam za Aktami a że y Attinencia od Akt de Milandinow aswobadzam
zaraz prosili o sayspadnie responsu iż Arrest nie stuszne zawarli
ponieważ pretensionalis Jest a takiey Compame Akta Jmci nie mogą alias
prawa zdo iż na kadencyi Summy Da Bog się rozprawić kiedy
kombinacyi pomienionych się zdam Servans Servandis.

Kodak Color Control Patches
Blue Cyan Green Yellow Red Magenta White 3/Color Black
© Kodak, 2007 TM: Kodak

509 Tegoż wdebatem list od Sanego Xiędza Kuppla Xiędza ciebie
który przymina Drug Matki mey prawne od Sabystiana Brunt
iakoż Exekutorow. Pozwa upomina raz o pomocnicy dwor
Niedyzwał długi Swoie w St Petersburgu na Jmych mey
Stach debitowie przystac Memoriał wszystkich Swoich Creditorow
odpisatem od Zony mey Zelwy z ney wyke podpisatem ie
w nie bytności mey wpisania ie mi bedzie pewne adwersa aby z
w tym dopomogł byle przystawy list memoryał Creditorow
Tegoż od Xiędza wego w przekazy folwarku od Stotwerpnie
debaten list

Z 27 Pisatem list do zony mey dowiaduie się ie z radney zony nie mam
z Zelwy Jakoż do Xięcia Dobrowolskiego Exekutora Testamentu
Stryia mego Gdzieś iest w Trybunale aby dopomogł w tych sprawach
rego Marsza koppla przy pieczętowaniu exekucyi. Debitowanie aby
mię na Credytorie nie zawodził. pomowe ze mnie exkuzowat
Tegoż do Xięcia Sprawce agenta pisatem aby mię zastąpił w Jste
Stefank Xięcia Kasztelanica był oraz Vigilans Debitowanie tymczasowy
Tegoż odpisatem do Stowarzki o Sciska nowo przybyłego aby go
osadził w Stotwerpnie y ludzi przydał do zaprzestania drzewa
Tegoż pisatem do X. Nikazego Stotwerpskiego iż do niczego zmysłu
dla gotowo do Kościoła ze nie per incuriam nie wdziano Anze
ojcowo Jego z Dobromyśla ze Xiędza Pobożny Ambroże Kapłaniedzy y Pos
wednicie. Cetera
Tegoż podpisał punkta X. Stiniad na kontrakcyi Stotwerpskiej
Tegoż Zgodziliśmy się z Xięciem Cudnowskim y Xięciem Sedziwoiem
w ten sposob: za rzemi pracami Summe wypłaciłem
1133. Fl. z kłamstwem w Schowaniu mi gdy inwentarz ten ab actoris
y sprawy wszystkie odebrałem za Gest w 28. kurcz
w 28. Stiniadze odkupne Xięcia X. Cudnowskiego od 33 Fl y Xięcia Pana
Sędziszkiemu Sędziemu Grodzkiemu we Dworze Kredkim
Sprawe wszystkie wzwane zapisanie zasz
Tegoż z Xięciem Bernardynem Kalwaryiskim ugodziłem się o Sprzedaż
Gmin Dobrodzieia 1000 Fl. gotowy kaduy Fynt. Facimus po Fl.
a zabyn Jeno dwanaście Fynty Fynty Fynty Fynty a nie więcej y to super
addam iż na blankiecie wszystkie Summa zapisana bez Sacramentu
obeyść się nie będzie mogł zaraz Deliberato bursztyn z kapitału de
Klatrowałem, iż nagle w permutowaniu Sin Sacus do prawa przyszło
ni sie stało
Tegoż Widziałem Prawo Strzebrego Strzeleckiego od Xięcia
Schmoseum na summę
531 Fynt 4. które przyłożone maiątko będzie od Zgonu Dnia Xięcia
apotym S. Fl. y Sama Xięcia się podpisała co y Sama Confirmacyi zwarała
Tegoż z Dalszemi Cielesey stanęli do Kommentalnych Xięcia Dow odkładu
ongdy aby się Cyrkuły przy gotowali do cros
Tegoż Ostrzegłem y Skrzyńskiemu iż dzisze nie Starosta ongdy obrymuie tym bardziey
Expirate Dwor za mine Vrzędu do cros

Kodak Color Control Patches
Blue Cyan Green Yellow Red Magenta White 3/Color Black
© Kodak, 2007 TM: Kodak
inches cm

ij 29. Przywiozły Woźnicy z Stoki exhibitowany do Inskrypcyi do Dnia
Dalszego z Expedycyi do mnie z do Xcia Starosty Grabowskiego Jeden Manifest
Jegoż przysłał do mnie z Schreiben Woźny Gerwatowski mię na zrzędował
Jegoż Zalegystem z Xcia Skirzatem o Stabrowską kaźdem prawo zastawne
Pisane na Summę 900 Fl. z termenem od S. Jerzego R 1727. do R. 1730.
a za mię oddanemi do 3 lat do 3 lat. z Reversem kaźdem Pisanym.
Jegoż Pessessyonem wystawionem Fl 400. Rzeczy (uszney kubo mianta
Originalnego gdyż Zdrowie pozwoliło) odnesli Exhibitowali Exhibitami
Actami mem. Extrahowali dowody y powodem gruntalis odebrali z Listem
na przyjęcie

ij 30. Wypisali prawo zastawne z Listem na przyjęcie y Listem do
Generała Xcia Ostrogskiego na chorągwi Stabrowską Jmci Pana
Skirzatow które in forma iuris sprawowany to Est podpisany
z Drugiemi zaraz oddatem ad manus Jmci Reversał zaś Jmci Pana
z podpisem ręki Jmci Xcia Skirzata y z pieczęcią do siebie
odebrałem y apelacyą na wszelkie sprawy na ten pozwane
Skirzatowe pewne nie ma przy sobie opisałem na Inwentarz
Wileńskiey które za przyjęciem Prawa zastawnego przemi

Jegoż Zaraz to Summę Liczyć Jmci Pan Skirzatow kazał mi
Skrzynkę dla sporządzenia pieniędzy ad opus odtorowo oddał
Ktorą Jmci Pan Jegomość Xcia Ekmon od odliczonych pieniędzy

Jegoż Schnoz Xcia Jmci Pana Skirzatow kazał mi
chcieli abym przyjął in calculum Summy płacone przed Exhibicyą
Janey Xżny Jmci in Ao 1727. reponuł iż to do mnie non
regulat gdyż ani Wexlarki ani zastawnicy tego gdyż non konsen
kowali z Listem Jmci obligatoryalnemi z tych 225 Fl. zastawnikow
opłacić tych kazał ad praesens tymczasowo dobrze jakoż nie
chciał pobrać Summy Xżny dla otworzenia onych a
za tym Diminutionalney z Jmey Summy przyjąć nie mogę
Deponuent iż mi mogą zadna Jmci Pani do tego przystąpić
Odpowiedziałem iż gotowem to będę nie mogę mieć uszczerbku
y z tym odiade Jednak zechce oznaić o sobie iako bym mię
miał do mnisterium w tey sumie

Jegoż Dziatek Complement do Xcia Sakumera Dokumentu
Wiepskiego pobrałem oraz o Reversach ratowne exhibicyi
Sumy 600 Fl. Jmey z Stołych Stanowisk wyprawuiąc
o fryborg od S. Jerzego do Pana.

Jegoż Dziad Dmystad Dmyskiego do mnie Xcia P. Jmci z
Datowany z exkuzą iż ky Inwentarzowey roboty do Schodzi
nie może na ostatnich wodę posłać gdyż nie dostanie takich
ostatnich od prawa zas potrzebuie Xcia Zabłocki Administrator
Jmci Pani Inwentarzowego exhibit do Boyszewa dał pro tho odmo
pisywi mię nie znie zgrzesz abym odnalazł pod Xcia Zabło
chiego com uczynił.

511. Jegor Dworzt Jmć Pan Bathek Skrzan chorąży ciechanowski, Dawcy
od Jmci Pana Skiniatow dla zagrzewania wiary. Gmachu Starozakonnych Sukcessorum
Com uczynił oddatek do Relacyi Bractwa tego Regenta Sukcessorego. Jan Brzezicki.

# Maius

Z 1mâ Maij. Odprawił Jmć Pan Bathek Skrzan instygator Generalny Dawcy
Relacyą do konkludowania z nowu ukończonej Jmci Panskiemu ciągu
Prawnego Exstant za Crown Trybunał.
Jegor Jenserwat za mowy Jmci Pana Sukcedolskiego Podstarościego: Skrzi: Starosty
nad wstąpione Sobie od Jmci Pana Dzierzgowskiego Sukcesorego według Kwitu
Jmci Pana Jana Dzierzgowskiego Sukcesorego Sukcesorego
Jegor ku mianowaniu Sukcesorego Sukcesorego do Sukcesorego
Jegor ustanowiony Sukcesorego mowy Sukcesorego
Z 2dâ Regestr mi Jmć Pan Sukcedolski Podstarości: Skrzi: Starosty Sukcesorego
do Sukcesorego
Jegor przysłał od Jmci Pana Wojewodzica Wołyńskiego Jmci Pana
z Expedicyą upominalney wiary prawa
o Summe 2000 Fl którey mi oddawszy Regestr Jmć Pan
Sukcesorego do Jenuary tey actionalney deklaruje prawo przysłał.
Jegor kontent pisze według umowionych Punktów apelacyi
Jmć Pana Sukcesorego
Z 3tiâ Wczytałem Jmć Pan Sukcesorego z którey umowionych tey
de novo ie mi Summe pretendowe 2000 Fl. upe
wniaiąc ie gdy mi przyszłe 10000 Exstans prawo odzyskuie
Jegor Sukcesorego Jmć Pan Sukcesorego dla odebrania Summy 500 Fl
za actionalney od Starosty z Jmć Pana Sukcesorego Sukcesorego
Jegor odbiorcy Summe Jmci Pana Skiniatowi 5800 Exstans
przy odebrał realiter et effective. za okwitowaniem
Jegor oddany mi list od Jmci Pana Sukcesorego przez
Jmć Pana Sukcesorego który upomina się o 1327 Fl
za Exhibitowane w Sukcesorego Sukcesorego które ma u siebie
Jegor: Jmć Pan Sukcesorego Sukcesorego
Jegor pisał list Jmć Pan kasztelan Sukcesorego Sukcesorego
~~Sukcesorego~~ za Jmć Pana Sukcesorego aby nie był Sukcesorego Sukcesorego
~~Sukcesorego~~ i prawa poprzestały Sukcesorego Sukcesorego
Jegor y Jmć Pan Sukcesorego pisał aby Summe od manus
Jmć Pana Sukcesorego Sukcesorego Jegor:
Jegor Skrzetuski list do Jmć Pana Sukcesorego donosząc iż
Jmć Pan Sukcesorego Sukcesorego Sukcesorego Sukcesorego
Jmć Pan Sukcesorego Sukcesorego Sukcesorego Sukcesorego
to Lat 12. w Sukcesorego Sukcesorego Sukcesorego Sukcesorego
czasu odebrać Sukcesorego. Jmć Pan Antoni Sukcesorego Sukcesorego
Jmć Pan Sukcesorego Sukcesorego Sukcesorego Sukcesorego

W 4ta Jmci Pan Piuniehem Michstoni Jako Starszemu Dzierżnieńskiemu
Dzwin za Nieprotenem od Jmci Pany Marcibelly z Bachumow Danej
Chorzopey Kominskiey skutki wypłacitem za Wies Cupielitke od Hrabstwa Otr
Hzechiego Summe Talerow Cibych 500 za zadanemi Extrahtami pro Dto
Suchodolskiego Dotrzymuiąc postanowienia gdyż Same prawo pod zas kontynuacyi
zgrzeszto za Lukownicy za Pomocą Kominskiego cum omnibus Solennitatibus
Stanisł. Jgn. Piuniehem Chrzemu Kominskiemu a Kmy to Dnis. Michał
Piuniehi Brat Starszy od Ebrauowy Fl 500 opisał się od Posii Sypki do kotania
y Kazimierza Zbieniehich y od Kostry Cuchey Ewentuwac y Dat cnikacy
na Wellich dobrach Swoich z Listem na przyznanie opisu y przymie
Spuszczenie delratem z ut Supra.
Jegor przyszedł z Hrabi Jmci Administrator Starszelski upra
szaiąc o Jmci Pohana Przełachi Dzierzy na Smiertelney pościeli w Szlezey
khrem do Starszela z Hrabi powolitem ieiskai.
Jegor dat mi punkta Jmci Zagumni pobrane od Jmci Pana alias Rendanta
Kieni Sukc Sache o dobra Mehlsdorf wzgledem konwencyi do Schaidy
kazatem schowai
Jegor Datem Antoniemu Suchanowi od ratunku Surgelta Talerow
Cibych dwadzieścia w Hrabi.
Jegor kazano Wielau z Hatowic za grabi zgonu Hrabi wczorayszego
Interesse o Hory Hrabi z Kie Smierci Lubowicz finalitet
pomawiac w niektorych Interesach recepta powtarza. Dalej
Obligowatem Jmci Dworzyne Schmidtowe aby na mianowanie
nie Regenta Witeyskiego na Ostrog do Jmci Ktory do
razu nie recusowit przyiechac aby mogł dziecha tak y
Dat Jmci Pan Hrabi mial się Listem odemnie do mnie przesłać
5ta Zmowitem Wpa Darcelu Regis Die Regenta Witeyskiego na Ostrobe
khremu postanowitem Surgelta Tyns 500. z raiy iz prawo nalezy
ce mnie y napisze obacz zas w tych Circumstancyach potrzeby
Eiusdem Dat mi quitacyą Jmci Pana Sypathowskiego z Listem na przyznanie
mie z zostawioney Summy Hrabskiey Jgnacy Jmci Tall: Cztych
475 de plano quitacyą ex occasione ~~Obl~~ nie wypłaconem prawa
Dożywotniego khre miał o dennie y Rekwizycyi od Jmci Pana
Zenter ~~przywrocitem~~ wrocitem nasad pewne pozycyi alias asekuracyi
na dożywocie khre mi Dat in casu by nie miał się utrzymać
od Jmci Pany dożywocia Wb. Konwencyi na utrzymanie przy
dożywociu
Jegor pieniądze mi przystał Wpan Lindorf wynoszące się o 100
Cztyrdziesta należyte. za obligiem ode mnie
Jegor Jmci Pan Hrabi za dyspozycyą mego odebrał od Jmci Pana Skirlata
Fl. 6000 gotowych. za Skladowe odebranych 1000 Fl. mnie
od Jmci Pana Skirlata za Cztyrdziesta procenty za pretery od Chłopow
parte. Reindritatem za mnie zas należący Summy Fl.
za obligiem danych 1000 Fl. w Zelinie wytrzymanej Summy. Item
Skirlata Hrabi Summy z Tynzelu 7000 Fl. za Skladowe
za Summe danego cum reindritate facit Tall: 8000.

513. Wj Ośc Do odprawienia Wszelkie dokumenta Jmci Pana Dzierżawnika Ekonomii Xcia Jmci Mszczonowskiego to iest gwitunku za debraney Summy y wypłaconey zastawnikom Hrabstwa z Summy dwudziestu pięciu Tysięcy Talerow bitych Zostaiącey 4333. y Domowe Rozrachowanie za Kwiecień y Maiy Miesiąc 64 Fl. który oswobodzeni byli przed przedażą Hrabstwa Lubie odesłanem do Xcia.

Tegoż oddałem Expedycyą Do Lindorfa Starosty Mszczonowskiego Talerow bitych 100 na Rachunek Wypłaty na 1100 Fl. który ieszcze Jmci Pan Kasztelan odebrawszy rzekł że nie wiem

Tegoż dałem Jmci Pannie Kasztelanowey za Fatygę podróżną w Hrabstwie y do Interesach innych Kenerałem Fl 100

Tegoż oddałem dispozycyą Jmci Pana Dzierżawcy do Skałki

Tegoż Jmci Pana Starosty Lotaringa Listowne z Interesu exolacyi Summy Fl. 500 za Sie pełnione misit Hrabstwa

Tegoż posłałem do Jmci Pana Alexandra Szemiotha Expedycyą Regestrowego Jmci Pana Starosty Mszczonowskiego prosząc aby chciał przysłać do mnie dla wzmocnienia się z ostrożnością pod warthą do Hrabstwa

Tegoż 9mâ Wyiechałem do Mszczonowa Jadłem obiad u Jegomości Pana Cudnowskiego S. S. Mszczonowskiego Prezydenta z Jmci Panem Szpilewskiego Lekarzem Mszczonowskiego w Szamowie

Tegoż 9mâ Wyiechałem z Szamowa ziadłszy Starostem we Mszczonowie Tuerorem z Jmci Panem Lindorfa y Panney Starostiney Mszczonowskiey

Tegoż 9mâ Konferowałem z Jmci Starostą Mszczonowskim y Panem Dzierżawcą sobie nabyć do Starostwa Sądowe ze Wszystkiemi dziedzinami na pierwsze zasmienie nie nie rekommendi przedać certi conditionibus

Tegoż 10 Dowiedziałem się o Rewolucyi wielkiej pretendującej za Starostwo z dzierżawnemi zaczęła się 15 Fl. od dziesiątego zaś zadnia w miesiącu dać a tak do tego czasu rzecz dwoch recepi.

Tegoż 11 Wyiechałem ze Mszczonowa rano do Hrabstwa na Szamowie gdzie mi był Brodę radzi Jmci Antoni Szpilewski y z Panem

Tegoż 12 Wyiechałem z Szamowa obiad ziadłszy wstąpiłem do Hrabstwa Jegomości Pana Cudnowskiego y tam iadłem z tymże Panostem na noc w Hrabstwie.

W 13. Wyiechałem z Ateek do Szklowa tegoż Stanowtem
w Szklowie potrzebuie mi przyszło adiutt za Attyny
W 14 rano przyiechałem wzdy z Szklowa do Byehowa Jmć.
Starszyński Kamienik nie chciał my dano z sobą z Mścisławia
Jechać. Jegoż Smierska Robota stanęła w Szklowie przeto
aby dano, pudwód Gubernatora pod te Roboty y Smierow nie bezpiecznie
Wano dali. Jegoż stanowtem wodą w Bruyniczach nie
Zostałem Jmć Xiężnie ieżdżą do Kyga a Sambacze chcą do Byehowa
W 15 Wyiechałem wodą z Bruyniczy do P.a Lewentala Obersztelmanka
tam iadłem obiad gdzie zabawiłem się nie dopłynąłem wodą
do Byehowa nocowałem w Barkabanie nie dużym.
W 16. Wyiechałem z Barkabanowa wodą Tam ze Lyski kwapi
z Chiastern Ludzie Kacerzbo na Exich utarczce i z zbo
pudymionę nadwątlił y tam dalicy Jegoż Stanowtem w By
chowie na obiad. gdzie Jmć Dobrodziey po obiedzie wenit mię aby
dnie gdzie kolwiek ia co pobudowałem zalecaiąc mego brata i z gromo
y siła przyszłego Inspektaney zycząc abym nie kazał długo na
Siebie czekać quantitatem nie raźmie mi acz
W 17. Przyszła poczta z Mohilewa Listy od Xiny mey Jmć Jeżdżałem
y Exmych mieb. tam ze odebrałem Exadowbu" iż ieden Jmć Starosta
Ste Dzierżki z Exemplarz Mszystkimi ale z Czynnicu Cesarowey
Jktora dnia Wszystkie expensa proces wzięła y zbor Ktopow na
Ubsarne dała w Rekompense y zachowanie dobrey przyiaźni.
W 18 Jmć Dobrodziey wyiechał dnia 18 Egoroł o Byehowy Jakias za drzwiami
exhuzowałem się iż Exemplarz znacznej nie mam — nadzieię
że kiedy mi podpisawszy się dochod Lubo mi wzięli malestwiskie
Bobkiniec Jmć Breneckie
W 19 Dekłarował mi Jmć od Swoiey Zapomnieliwie Berlicie y Bra
zuzynnego, a od siebie dwoie kie nast. Jmć Breneckie dał mi
Kolaseczkę do Linny za którym Instantowałem do Brus aby sobie
factus był y za Dniem Jegoż Jmć mię przyprowadził
do Jedzieia y za czasu gdzie my obiad zedli
Jegoż podpisałem Schemi obrazek Salwatorski od Berlicie abrowo
y Jamie swoie na stół dwoie przesłałem Berlicie abrowskiemu
Jegoż pożegnawszy Schmeem przybyłem wzdy do Menastyru
Barkabanskiego gdzie u mi zistał obraz Nayświętszey Matki Sa
Gruszy Wzięłem mię mi wiele z Szotna spotkali przyeli y odprowadzili
znowu do Szotna y na brzegu spowiedli siedzie się zabrałem dowie podróż.
Jegoż byłem w Barkabanie gdzie pewnie mię Ludzie Barkabanscy
bili prosząc o zegnanie zegnałem Lubo z zostawieniu aby takich nie
nich nie było ujrzano Jegoż wyiechałem z Barkabanowa wzięłem
do Jmć Lewentala gdzie znalazłem Instancie za Skotopanie aby
owych wbrocenia uiścić mi zagrażowali gdy z supliczowali nazaw
ciąć oraz Jmć Jeżego Jeroty aby pomarkowali wbrocenie
Jegoż wyiechałem napisawszy się na wsi do Kamienia

515

Ieyo Wr Dissaten do Imci Beckelmann Dra Ekonomi Mohilewskiego ratione zabranych granic przez Commissarzow Imci P. exp. wypisanie kupcow w rożnych dobrach przebywaiących Schmeiem nie uczynienie sprawiedliwości z przywroconych Sum za Debetarmi Zornicemi y Lemmi pasturemi przez o sa wypisane rzeczy Kupieckie

Ieyo Dissaten do Towiana przez Derego Exhibita cum documentis iż bydź zimowat

W Towie aby prowiantu miał gotowe pro victualibus dla nas

Ieyo Imci P. Assessorstwo z Stroszowskim aby konferował z Exhibitami aby summy

iż dla mnie postanowili za gwarancyą byłem zmuszony przydać dla za dowodzenia

Byphanowo wszystko delikwentki mi Starey delikwentce in satisfactionem bydź.

Ieyo Imci P. Assessor Leyman Pewien Krzywdzie iż nie pozwole mi na tym rzeczy

Instancye chyba do Boy Sąd ostatecznie Przyimie tak sprawa bydź

miał przeciwko ney aby co dalszego postanowili gdy by ia mogł

mieć skargi pieniężny Dowod delikwentki pretendowe zadzwonie wygrany

Ieyo Imci P. Assessor z Brzyzz w Stopien do Monastyra Brzyskiego

gdzie mię Czerezy tamecznym przez Skutnem przyszli Lolen mię bydź delikwentem wystawić pewnie Rzecznie do Konsystorzy z Petersburskiego

Ieyo Imci Stanowcem w Stobowczyznie na rzecz.

Ieyo 21 oddał mi list od Imci P. Brzyzilskiego S. S. Rotundy Chłopcy upominaiący

czy de residuitate d Trzyn.

Ieyo Imci P. Assessor Imci Pan Semioth Dissarz Lelinski Wszelkich upo-

minaiąc za obligo przyznany Dowod iż coraches mania zamie-

szczeder pieniędzy za Stobowczyznę gdzie y pieniądze wprowadzał.

Ieyo 22 Zgodzili my delikwentem wpisawszy Talerow Kitych 1000 za pomiar

y Expensa prawne zgodzitem się za B. 300 iż Summa 1300. tamże

ex massa na Stobowczyznę które Imci P. Assessor wypisawszy chyba dał delikwentowi mi oddać a to rzeczy racyi iż mi do dał do kapitału Bow. B.

Ieyo 23. Wypłacił ten Imci Pan Semioth Dissarz Lelinski Summę 1300 B

który oddał mi obligo ze wszystkim przedzeniem y gwarantacyą mego obrony

prawnie Ieyo. Przyiechał P. Ratyński

Ieyo 24 odiechał Imci Pan Semioth zamieszkały z Stobowczyzny.

Wyiechał Imci P. Assessor y z całym swoim Domem pe Czerniawskiego

do Zdołbowa Starowiec się dla tamże o te 1300 B.

Ieyo 25. Przybył Imci P. Suzyński który prezentował mi pretensie regulacyą

do Imci Pana Dwiatty ludzi z Inscriptem de data 1776 Maia 10: Stobo-

wczyzny aktorow co my zapotrzebali dla Inscriptu Sobie y do Duchowieństwa

by się mogli do Rotundy.

Ieyo przybył Imci Pan Michał Dziewicki Sędzia do Towiana

Ieyo Przybył Imci Pan Leonard Seny Rotmistrz Imci P. do mnie

y Imci Dziewicki względem Interesu Swego z Imci Panem

Hatten Kapitanem o spalenie Stawu folwarku Sas.

Ieyo 26 Dissaten do Imci Pana Dziewickiego przez Imci Pana Dziewickiego

obligacyą aby Mat Wielkie gotowości na sprzęt nasz y

Sianożęci Talow nam nie ey przywiozł y Inne victualia Ile

umiałyś iż Zimowac Jednemu z całym Domem

Z przybył Jnd. Semioth Dworzanyn Jmci Pana swego zdrowemi insinuował
mię o sprawie z Jnstancami Jego zachodzącej co masz in Archivo in cau
sa tis. Jegoż przybył Jnd. Carmelita prior Chotkowski upomi
naiąc się o prowizią za vbezpieczen Jnstancyą Woytachowego S. St. Chorąs
kiego Wdztwo to iest Kapitanu Samego 250 fl. na dobrach zadnieprskich
Worowowie y Bohdanowie od Bierkutabrow prowizyą od kapitału 200 fl.
zepewni na to iż ten vbezpieczył do nimi Jdnego nie należy ale Jo Exc. Pan
Jchmciow Woy Nowogrodzkiego Starostę. y Krzyckiego gdyż w tozebraniu vide
kapitał nie ma tego dotąd zachodz co instancyi prowadzonych Originał Ob
z podpisu a zatym mi do nimi Jednego ale y Xięgi Jchmciow ten
vbezpieczył się z tym że będzie zepewnił mi na to iż Jegomość Dobrodź Ich
tha mihi semper praestita affectionis iż znać nie wszystki do summy
y do prowizyi kapitał Jchmciow Dobrodziei in vanum pozwane po
winna była w Roma w rożnych latach y tak Jnd. Order i Jesuitowie
odeszli z tą zewnątrz iż przyszłe będzie musiał na Kadencyi
Ruskiey assessi delliberuiąc się Contentowac dlatego prawnie pro omni
Quem vniosten Tabelle zaległey prowizyi pro informatione
Jegoż Jnd. Kmicicki odiechał na zad do domu.
Jegoż prezentował mi dwa obligi Jnd. Radzyńskich Jeden Matki
mey na B. 50 drugi mąż na B. 500 za Ymcią kiegoś wiod
y oddał Jnd. Chmielnickiemu na ten czas Dobrowemu mem
Khmelu odmiennem dawny B. 15. obligi a na Resztę datem
nowy od siebie z termino Exolucy na S. Jan w R 1720. Matki
zas Swoiey obligi do dalszego czasu Exystem
Y 27 Dał mi Jmcia Dąbrowniczki karte Khmelu datem ad rationes
Z Stołych Czerwcy Rzeczki 30 za Chmielnicie Krzyżowiki y Jnne
robotę przy Robocie Cerkiewney Stobierzyńskiey y to podług taxy
ma wypłacić Jedne mu należyto dopłacić B. 40. Czerwcy Rzeczki
Expedivaten do Jnd. Dybskiego vpominaiąc o Summie pewney
y wpisanie oney na S. Trzoyce.
Jegoż Przyszł do mnie X. Gwardyan Missionarzow ziadny obrad odie
chał do Bobra na chrzest.
Jegoż Dmychał P. Hall. z Jnd. Tyszkiewiczem Nobilem który oddał
mi respons od Jnd. Preuckelmanna. rationi gratie. potrzeby do dowodu
Y 28 Dmychał Jmcia Pan Szretter z Lwy do Hoborowego przyszedł
Leży od Zony mey y Jnne Expedicie. Jego dnia wzioten La
tatstwo. dobre. y pomocne bóg.
Y 29 Expedicie do Resenbuchen go matkom cały dzień
Y 30 Wyiechał Jnd. Stramiński y Jnd Dowgird Sekretarz Jmci Pana
do S. Peter Kirche w Jesenzach Mich. Jnd. Stramińskiemu
dałem in viam gratitudinis 100 fl. a Jnd Dowgirdowi Talarow bitych.
100 na drogę. Wypędzałem za differencyą Lanowey Grun
ow Sianoży Stołby y Debrata consentente parte. y granicz
y Lasow ktore mi miało odeyść przez Jmcia Pana Khmelnickiego do Sme Jmci
Y 31 Pisałem Expedicie dla Jnd. Pelka do Orlowa.

# Junius

W imâ Iuny Byt u mnie Xżd. Woiewodzkiewicz, który reprezentował koney
wdy Swą od Xżny Bulicaty tandem prezentował gpitaia z prky
Vrane reprodukcyi iż darowno po pogrzebney gpitey y testamt
Byt u mnie Xżd Szemez z mandatu swo o to Exekucyi
Vi reprodukcyi na to iż to się stato za zgodą Stron gdzie
y Xżd Zamski młody assignabat a tak dał prkwy.
Jegor przysłał Xżd. Bohdanowicz z Kapitularzu Inwentarzu
wypomnienia się o Chłopcu nie oddanie. gdyż dowodu słusznego nie
było Jegor odpisał.
Przysłał Vmyślny z Towarzu od Xżny Mścisławskiego
W zdâ Bytem u Jegomci Pany Kanclerzowey. Litewskiey Xżdzie
W 3cią Biskupem Nowogrodzkim do Xżny Dubrowickiego wypisuiąc iż Xżna
Stella dni wczystam z pismem Jmci do Vlanow.
Jegor pisał do Xżny Kallenbergowa obligując się aby od takowey
takowa strzymał opieczętowanie Mirowe z nimi Chłopcy.
Przysłał List do Xżny Podkomorzego Mścisławskiego cum demandatorio
iż przysłał do Stanisława zadaty na declarowanie przysłanie mieri
Jegor przysłał mey Boranyn z Bychowa który mi przywiózł
Pieniądze od Oyca mego które mi dawnał.
W 4tą Jechałem do Białystoku Cudnowskiego Obraz gdzie się spowiadał.
Jegor była Komenda ze Wsy Mieszkowi. z Chłopcy Bohowayndzkiey
W 5tą Wypłaciłem pod wexel Oyca z Vaszą do Borynowa dla Jmci Pana
Przysłał Jegomci Pan Mścisławski Podkomorzy Smoleński
która przysłała dwa obligi jeden na 4000 Złpł: drugi na 300 Zł.
od Jmci że obadwa pono wypłacone czyli w kontrakt S. Jenor
weszły trzeba przenieść z Inscrypcyi Stellowey wypisawszy
one sobie po Inscrypcyi.
W 6tą Wyjechał do Xżny Mścisławskiego z rezolucyi o Dekretu
się Jego imprzywiózł o Dekretu pewnego przysłane Xżnie
y od Jmci Pana Oyca mego depozyt dan rezolucyi
Expedyowałem rey Jmcinego do Towarzu na Sad.
Wyjechał Xżd Stell z pismami dla Xżny Dubrowickiego kosztu 113
do Wilna y Johan Berlach Cyrulik mey
W 7mâ koło kontrolowy Inwentarzu Hostawczyckiego z Innych
Interesów czas spędzonem.
W 8mâ Stanęło Miasto Hostczyckie Włoki y Dziemiane
Xżnie Dubrowickiemu przesłane Inwentarz. Sądowey Jmci Pana
Mścisławskiego y pomiarowi ich Wszyscy byli Sentencyi Ludzie Jmci mieszy
sądowego nieszłem Separate zniosłem która była A tak miasto
ma płacić Zł 207. Ziemianie 432 Cząkli alias włoki
Zł 345 ( iż Summa Zł. 964. na kwoty Ruthe w Xżt
na duszę

W 4tą Robiłem Ordynans do Xżny Podkomorzego z a Mścisławskiego
po Jmci Panu Wojskim Smoleńskim do Inwentarz Hostczyckiego
Pana Jegomci Pana Mścisławskiego z Dzierżawcami Xżnie
Jegor przysłał Xżd Stanisław Chmielowski Pisarz Inwentarzowy

In Summa poluczono się Intraty podany Imci Pana Skiniarn
Anno 694. y gr. i.
Summa Wlnienia per Just. Skiniarn B. 9300 na Hotwerpnie
czyni Czynszowej Bisto Ruskiej
Przybyło Prowizji od pomienionej Summy
Zaszły należy Supluty kim Imć z Kapitalney Summy za odpuszcz
mowy potrzeb na quittancyi 3509 y gr i
Co iest dowodem Inwentarz Rewersalny z podpisem ręki Imci
y asekuracji przy Inwentarzu dana in forma Juris
B. Za Imci ny dat kwity in pasaki iako tylko przy Instrumentach pieniędz
6.000 B Typ 5. Szostakow dwa.
ad Complementu Summy 9300 B ~~Summa~~ Na Kahal
Wolenskim 1000 B. za religio Jezuitow S. Kazimierskich
za 1000 B. y Just. Szemetki Dziarza Zmudzkiego Stolnika
Stolnikowi w Tymcu Jak: z kontentowali miał y kontentował
Gdzie gdy tamta dane od tegoż Imci ~~Ordo~~ Seruize za Expensa
prawne y przychodzące prowizią zemsta Imci B. 300
Przypisuje się kontra Karć z Just. Skiniarsk asekuracia o dem
Dana na Ktorym Dokumentach powiat est in Copia.
Processus z Jmcią Panem Skiniarsk respektem przy chodzącej ku
pieraz według Rewersalnego Inwentarza asekuracyi od Imci
Danej W3. y Ordinacy mery.
Jegoż remonstrował Just. Lyskowski Stolnik iż mu zapłacono mu
przez lat pięć za Vtrzymanie podał Regestr ~~Expen~~ dwadzieścia B. onemu
Datem ad rationem na Kterze zas obligo to iest na 1300 Fl.
z terminem na przyszły S. Jan AR 1728. Exhibitum
Jegoż odezwany Jmperował że Mro Dn. Kiszpolski Wikary ad: Stan
Hotwerpnie który remit in cale Egemcy nie maiący tey Existen
wac ani kabim za co sprzyrzic czynił relacyą iż S. K. Just. Potocki ze dwo
ru płaciwał po Fl. 200 Viderkaftowey Summy prowizią de tulit iż
y Just. Stuszkow takoż dawał Just. Kowal Podstarości Oszmiański
Vtyskał upominał o fundusz Lub Jmy dokument dla dedukcyi
odpowiedział mu iż Jmć Dziedzic Prowizyat wziął przy Innych fundu
Bisto Ruskich gdzie procedują z Prowizyą Litewską z Rygmen
Ponieważ Litewscy chcą y uzurpują sobie Mianuiąc z Summy
Gruntu wdzie Summa nieruchomość y egestas przez co Stanowią
Vty Posłu mogą diminuere dotken po Fl 150 na dzień bierz ad Ann
1729 a data prezentis cum hac dokumentu iż Jerzi dowody dokumen
tami Ruskiemi tedy wypłacone będą Lis Census nie będzie po
Oczwali tedy za mnie na przyszły obligacyą na co asekuracyą a tak do B
z Kwitu datem na 150 Fl. z pozostałey Ratty Skarbowey datem asekuracyi

519.

Anno 1719 die 9 Xbris. Jmci Dnes Jakubowi dałem assygnacyą do Jmci Pana Jego wspmtego Stolnika Mścisławskiego na złp 287 gr. 20 ymi fl. 95. assygnacyi do Jmci Pana Jana na fl. 25. facit in toto fl. 300 a te za summy leżą a Cesta prolonde z Kalwy Cukowny (nie gwałt) przebmi evenit.

Item w Pana z mazat

Do prawego Stefana Skrobiszewskiego który obrecat na Rose Warszawie Ruskie wystawie w tym roku Rolu na 25 zas fl. do Pana Sławiata Dziarzawcy Stobierzyńskiego

Deklarowałem przytym Kościele postawić Kluszkowski Ino Sumptu. Ołtarze zas w Kaplicy ambone y chory dwa dwa konfesionały postawić ad chorum Dei Gloriam powiedziałem deklarowałem dać przytym Krucifix wielki karatem / zrobić na który Datem zadatku fl 30. Chrzelnice y Jare regusisita do Kościoła Jako to Znakowanie Pana Jezu y Maty krucifix do Kościoła przed procesyą.

W tym podpisawszy Jmci Panu Sławiatowi Inwentarz podanego przy Kalwaryi Wyciechowskim do Krakowy na rok

Tegoż przed Jmci Panem Krzewskim pisałem list do Bycza dnego z Jmci Panem Leutenantem Aleksandrem Leytnantem radzine powolenia gwałtu na Rok odnalazłszy to sine gravamine poddanych Gdy to zaleciłem aby Jmci Pan Krzewski reputatyą tego deklarowałem z folgą mnie bydź w pisanie y przeyrzenie

Tegoż pisałem do Jaśnie Jcha Greka Konyuszego obligując aby do Bzychowa Ludzi zaległych deklaracyi ich w odwodzie

Tegoż pisałem do Jmci P. Bartłomieja Rotmistrza Nowogrodzkiego odpowiedzenie 1719 die 12 Xbris 1650 fl. oddałem za Jmci Pana Krzewskiego który list ad manus tegoż Jmci Pana Generała oddałem.

Tegoż za prace prosił P. Stanisława Konsolary za napisanie Inwentarzów deklaracyi oddałem na Sukna na Kontusz y Atłasu na Zupan

Tegoż Jakubowicza Ucznia Mierniczego Sądowego Stobierzyńskiego

Die 10 Xbris z Krakowy na zawsze przeniesionego Jutro kontrakt Generalny Arendy ad manus Krzewskiego który postawny list od Całego Skirca

Tegoż Stanisław z Starowsi na Jmci Pana Sakramenta Sakramentnego na obiad. który mi przyiął miłe. gdzie adem obiad po obiedzie Konferowałem względem Exekucyi 5000 fl. Konstytucyjnej Summy zaległej Raty na S. Jerzy proszony z Starzeniem dla mnie ordynacyi tego Rocznego chcąc Exekucyi uczynić z Okazyi Swiąt Wesołych

12 Jmść Pan Chorąży odprowadzał pułkowy Rzeczycki do Jmć Pana Mitanowskiego a zastał obawiał się abym się nie omieszkał z nim gdyż na Chinską nie prędzej jedzie Jenerał Jereł: Zechce ankiet[a] pakiet wyprawić Rathe S. Marcinskiego R 1727. 3000 f. ochoczo przyjmie odprawi Dziaden iż Lubo mam Summe Jednak potrzeby Jmdzie Jeszcz powracaj aby nas miał w pamięci y to dziaden iż Jmć Pan Chorąży Kijowski Kawalerya zapisuje testamentem Żony rodney mojey przepisuje deklarował y upewnił iż lubo zapisuje jednak sam nas będzie pamiętał y to wyraźnie aby Zapisy uczynił nam za Summe tamdzie Jako Jmć Pan Dziedzic Dzisz Ziemki Chinskiej Jmć Pan Starosta Kamieniecki Ostrogski Ogólnie mam clausula Jereli iż to powinien uczynił ad Bonum Reipospolitae tedy sub nullitate mam Libienie takie wam zdanie na to repo ley Summy Na Jeremynie 4500 f. o co upraszał aby uczynił y to przydał iż dla ufundowania Jeresow nasych rodzic jednej rachuney do Litwy chce przyjechać Jmć Pan Starosta Chinskiego do Zelembudo wania z nami y nie odrzenia się dalszego obligował oraz abym co prędzej pisywał oznajmował oraz do Stanu Interesow publicznych. na co ochotnie Jak napisawszy się pożegnał z uprzejmem mieszkaniem Nocował w Dro chim. Rotundo Z tego deklarował mi Jmć Pan Dzikowski Kamieniecki abym zrobił gniadego z Białą nogą.

Ż 11 Wyjechałem z Drucka zanocowałem przyjechałem w Bobrze. nocowałem w Łosnicy

Ż 12 Wyjechałem z Łosnicy na Brzeziało Kuchałem Obiad w Borysowie gdzie za Rzeką Berezyną w Lasecznie zastałem obiad. Tegoż nocowałem w Smolewiczach

Ż 13. Jadłem obiad w Chinskim gdzie byłem z Jmć Panem Starosty Chinskiego na Strzeszynie w Bernardynach u S. Antoni. Tegoż nocowałem w Chinskim.

Ż 14. Dysiałem przez Jmć Pana Pułkownika Szyplenskiego do Jmć Pana Wołodkowicza względem przestawienia Summy w Grodnie za attizem a od Jmć Pana Jereli iż chce przyjąć wigore prawa to jest 1000 a nie 2000 f. na co z pilnością ja przez jmć iest spowodowana Tegoż dysiałem do Jmć Pana Jelli do Ushy przez Dmychowo doszedłszy z samych odprawiłem aby prosto ieżdżał do Wilna w Rzeczy przyszłych Interesach.

Tegoż do Jmć Pana Dobrodzieja pisałem o znajomości iż Jmć Pan Wołodkowicz Wyjechał Chinski o kontrakcie z Jmć Panem Starostą Lidzkim oraz przestawienie aby zachował tenus.

Kodak Color Control Patches
Blue Cyan Green Yellow Red Magenta White 3/Color Black
© Kodak, 2007 TM: Kodak

521 Legły Jmć Wrzyska zbiia się na summę 25 B. chcąc z tąd
pić wszytkich. Który to list oddałem Jmci P. Kasimirowemu
Zabłockiemu. Stolnikowi Zakroczymskiemu Jen ze mi Rotmanem Jmć
Pana Swego kazano rehuzować iż mam dość Ludzi.
Cinden wyiechałem z Słonima na obiad do Krzywomowa gdzie
była summa z Wizyty Jmć P. Grabowskiej Starościny Brzeskiej
która obeymowała Expedycyą od P. Matki swoiey gdzie był y Jmć P.
Wolan Ekonom Dobr Neyburskich który to dla podania tego
Słuszney prozby konferował ze mną w Interesie tey sam
do Jmci Jmci P. Deiss y Grabowskiej Starosty. a od
Jeia Jmci Jmć Pani Buchy Jmć P. Becher Consiliarius ancien
y z Polaków który ignoruie nomen dimitte me tez
Viz bede w Nihne w którey to materyey bede konferował z Jmć P.
Marszałkiem Litewskim odbawszy rezolucią dam wiedzieć przez
wzięcie Jmć P. Cedmuskiego który z Lipowney będzie exspedyowan
Wtym rzeczy. Ja na to dał mu assygnacią na Drzewa Lasy
Jaśkie Dereszyńskiey Jurisdykcyey.
Stanąłem na noc w Brecie
Y 15. Wyiechałem z Brześcia Stanąłem w Kamieniu pod wsią
Jarmenkiem na popas gdzie mnie rzeczy Konwoiuiący
Jechałem na noc do Kotoneckiej
Y 16 Wyiechałem z Kotoneckiej na popas do Starey Rzyczycy
gdzie Mieszkaią Jmć Pani Radziwiłłowa z Dwiema Córkami
Panną Kamińską y Byli mnie upo
mnieli się o dług 500 B. należący o de mnie
za obligi przysłany zapomnieli" z nadzieią do mnie
deklaracyą oddać po Expirach w Grodnie
obligi ode mnie dany Gdy ten Dyrektor mieyski Jmć P.
Woiewodzicowa który fakis iest.
Wyiechałem z popasu do Dąbkowszczyzny na Noc.
Y 17. Jechałem przez Słonim gdzie. Wołowiczy Kuchmę
zapłaciłem mu za nabrany towar Talerów trzech 75. oddałem raz
karty wczytnie za którymi dawał zaczym nikt mnie innym
Jeżeli Tadtem obiad w Kotynie. gdzie bawiłem Jmć P. Krzysztofowicza
za kompanią przyiechawszy tu z Lwowa do domu z tamtąd Jechałem do
Nowogrodu gdzie Pogodziwszy Stanąłem z nabartem y Zone mamy tam że.

Ex 16. odebrałem wiadomość iż Jmć Radwicki podczaszyć podał obwieszenie
za Dekretem Jmć Pana Brzymichego Starosty Duchiego na Zelwie który z Exe
kucyą ma wechcie proweydowany.

Tegoż wechcia we wrotu obwieszeniem do Jmci Pana Łuszczyka komisarza
Tegoż Zwchniego od Jmci Pan Brychmera Pisarz Zwchi na wechcie
Tegoż przybył Jmć Pan Szmit Pleban Zelwenski z Zelwy który przeciwko aby dochodził
do Jmć Pana Szipiona Marszałka Lidzkiego radzone deklarowanych. Zovo B. na otrzymanie
Cessyi lustrowy przez który pisarz list y trzy Blankiety ma Datem do zapisania
Prawa na Maiątek Zelwe y opa Kamieni, z przyczyn ten zapis tudzież trzy listy Blankietowe
do Protokułu se wzięte dokumenta konfidowanej wrotny wyprawiłch Legalowe.
Tegoż Wystawien P. Wiszniewski do Dud z listem do Jmć Pana Brzymichego donosząc iż Kmieć
Mam gotowa dla Jmci protest zapisu przyrzeczonego na Tyst. 4760 prosząc aby albo
Jan wechcie Lub komu dat Plenipotencia do odebrania do Manus swego aby przysłał
Dokumenta wyżej pisanego iż Solenni Juris forme.

Ex 19 Zaprzeczeni byli Dnia wczoray Jmć Pan Zwiedli Jmć P. Brzymichowie z Domu
me miało Sąsiadem za Sprawą Cessyonalnych Obligacyi Deserypskiej Cereszkowey na kwotę
ię na horsepuste. A tak po kasie zaraz odprawiono do Domu
Wczoray przyszli Kupczowie z Lechut z pismem do Jmć Pana Dąbskiego do Domowe
dowodzie wraz z Jmć Pierdwicki Summe pretyt 1000 Tr. na zapłacenie Jmć Pana
Drewnowi Referendarzowi Koronnemu z zapisy obligacyjney Blankietowych Listów
na przyrzeczone weist y w przydaiąc że Jmć Pan Kantoni 600 Tr. wypłaci a zaraz
Tr. ma wechcie do Sto Jana R. 1726. sub eodem wbrew zapisow podległych y De
Kretow y do addidit iż Jmć Pan Patronem y Agentem dat probuy kassatoryi mocy
Pisto Ruskiey w Kotwiczynie na Chudenicy Zelenka

Ex 20 Ubiegł na kassacyą Czaynice Cereszkowe. która się nie przyznała mi dowego.
Ciudem przyjechał Jmć P. Szipion z Jmć Szmitem którzy sprawdzili z Summy
Zovo Tr cum expressione iż wiele przyjaciół Sąsiadów gdybam z pismem nas
Czekało zely nie przyjechał Jmć Kantoni y kassacyą odebrał się kochać. iż compe
Dowat cum obligatione.

Tegoż Wystawien Jmć P. Tomaszewicz do Jmć Pana Dubienskiego Administratora Lidzkiego
z Jmć P. Szipiona Szmitem upraszaiąc aby byli przeciwko do Dowodu z Dederkałów od
Kowanych o dewnie deklaracyi za pismem Instantaneam exolutoria Summy
należytey Jmć P. Szipiona Szmitem Ff. II 600 Zaraz cum pismem
Opisaff za który Jmć Dubienski za mnie się

Tegoż Wyjechałem z Derczyna do Zelwy gdzie zadałem Protestacyą Baranyc z Ka
szen od Jmć Radwickiego Substancyi Wotkanyskiego cum executione iż musi
Summe zechce na Exekucyą Intratnego dnia pierwszego Sierpnia obwieszenie
Expirowi zaraz odwrocenie mi mere dla obwieszenia się kochanej prawa Jmć Swoiey
Jednak zyny ulegn pisać do Rokowicy do Jmć Porzyckiego którego dnia się spodziewam
dam Sta tak czy nie będzie Superredwid od tey zamowy. Tegoż przybyłem
do Zelwy co Instanti z Listu odprawiłem Zabłockiego Dubrowinego prosząc aby
chciał wspomnieć dla odbioru dziwnego Pisania za co extendit z gorem prawa gdy
Jam dał czas y fryst.

Ex 21 Wyjechałem rano Jmć Drewickiego do Jaworowszczyzny Jmć Rudzkiey gdzie się
z zapewnił Jmć P. Podstarości prosząc o odprzenie pomienionej Summy dnia ostatnie

Kodak Color Control Patches
Blue Cyan Green Yellow Red Magenta White 3/Color Black
© Kodak, 2007 TM: Kodak

523. Zdrada kurabem mee się na Ostrowcu po Wrzyskich Wiach y w Mieście Kazimierzu Nadwornemu odprawowaten y uneklo do Obrony Dyspozycyi uczyniono.

Decretum Trybunału Jego Dreznicki z tey Relacyi, iż dnia 18 Decembra Roku 1723 do Pomienionego Dekretu Klamat Kroczy, Sam nie bawiąc Delatorat w nim będąc w Zeluie a to z tey racyi dowiedzenia dalnego nie dawi gdyż się spodziewa Brat Pana Pomyślnego Absentiorum: Ichmci Jeżeli by nie miał przez Nadzieie tedy ad 12 July Actorowie sine strepitu uczynią Decyzyt Trybunału Dekretowi do mnie po obiedzie cum declaratione iż obmieszczenie Actorum Designatio da pomienion y Trybunał Pomyślnych pisze iż nie może się chcieć dla sprawy oczywistey w Trybunale Jego odsiedzieć o dwie mnie godzine zabawiwszy zaraz do Jarosławy.

Z 22 Augusten z Zelwy do Dereczyna Konsensuli sumy z Trybunału Skarszewskim Ludwika Jego przytaten do Trybunału Rzetyckiego Dekretowego Stanisławskiego przez ty aby chciał przyjechać do Dereczyna chciał tych ome za Brzyiaciele a parte mea do oswobodzenia a fatygowanych y do Trybunału Radomskiego Dekretowego Wstrzymującego odprawiten.

Z 23. Wyiechałem Trybunału do Zelwy cum varijs expeditionibus y do Dereczyna Nowogrodzkiego Sprawy Lubowieckiego przytaten przytaten oraz dokumenta na Skarbowe Zelwo w Lest reversalny Brzeskiego od Trybunału Koronego y Inne Listy od tego przy dedukcyi przywiezione Trybunału Stanowi odprawiony tych przytaten z którego przyjaciele y Mieszczanie do Oswobodzenia.

Jego Zjechali się Brzyiaciele uprzejmi do Schmeuw Trybunału Skarszewskich Stanowicy Skarbu Trybunału Lasowski Towarzysz Stolnicki Trybunału Lipnickiego Dworzyc Mieszczanin a parte eius mea był Brzyiaciel Trybunału Radomskiego Wstrzymujący Trybunału Pana Dworski Trybunału Wojewodzic Kiow Starzyński Cast. Sandec. Zasiedliśmy w Kaszarze Wielkiego Ob. Do mieszkania gdzie aby dnia następującego difficultates z Trybunału Lwowskiego Ruskiego Jakimy pretendował 25 A. każdy B. po A. 6. y 15. gr. podług Specyfikacyi przez tych do pomienion. Tych co Kaymie Dereczyńskich Rendy 25 y Egzaminacyi akt Wiele się Representuje Deroluta Maiestatis. Ukrzywdzone nie Ludzi Chłopskie woz pełne Dobr w Trybunale tamden po wszystk pro & contra Dissertacyach zgodziliśmy się za Summe za monetę y Benlowe Roczne. pretensyi zasadzenia po kassacyi Sukcesorowi Jenerone do Trybunału Lwowskiego zekrzyżowane Chłopów.

1724 Jmć P. Chmielecki Sędzia przyjechał do mnie do Dereczyna z Summy 3000 Fl. który prosił o podpis Inwentarza Dzierżawy Zastawnego na Chwaszczyńskie Zelwo za Summe Fl. 5000. a że bez tego prawo Sukcesyi do P. Jego Rzetyckiego po podpisaniu ab utrinq; Ichmci dziecinnego mi Summe 3000 Fl. Dokumenta zas dawne y prawa zastawne Listy Blankowe do Skarbowego Dworu y Starostwa prawo zas skasowane po dekrecie dawnemu wspomnieniu do Sukcesyi 3000 Fl. na 2000 Fl. A tak odebrawszy tę Summe 3000 Fl. wziąwszy z sobą za Stanowczych Trybunału Lwowskiego Dekretowego Wstrzymującego Jmć P. Krasnostawskiego y Ichmci Wojskiego gdzie przybywszy o godzinie 4 z południa po Dzięknowaniu Ichmościemu przyjęten Schmeuw Trybunału Skarszewskich aby Summe przyjęli w przedy odmowili gratulowawszy a tak podpisawszy gratulacyi ab utrinq; odbiegłem Summe pomienioną 2 3000. ex assistentia Jenerała Koronnego Kanclerskiego Kanclerskiego do Wolnego czasu które Ichmci Trybunału za dekretem Skarszewskich delatowali uspokoiwszy pod Summienion. Kapeluszy zaś jak przyjaciele Sukcesorowie y Inne przy Act. po odprawieniu mi delatowanie ucieszyli Sukcesorowie y te uczcie.

Jegyz za Solicitatia y prozbą Jeymci P. Zarawskiej abym wrocił Zapisy za
rzecz mnie dane Mcia Dy oddatem reprezentuiąc iż do tąd w całości konserwowane były y
we mnie dotrzymane. Jegyz Jrd. Brzeg Chorążi Wlkt. Dzid. całym przyesłanie do Cenezyho
wczoray po Sumie legacyiney oddał mi list od Jrd. Primicierza tegoż Zakonu w którym expedit
iż ze Dy Sumny mię more mi kredytować na primicią ponieważ destynowana iest na folwarek w
Chichurii tego konwentu to Jest Sumny legacyiney Jrdi a Kossa.

Ad 25. Przyszedł Jrd. Brzychi Starosta Druski do Derezyna wyprawiaiąc tąż o chorej Sumie za
Zapisem przysłanym Jegyz Lichtarz do Jrdi Stanisława Lidzkiego do Knyszyna
gdzie ziadszy obiad rozmawiaiąc się w mnie kilkych Interesach udałem do Derezyna nared
Jegyz spalno Czarnowice Cerechowe w dowe. Przyszedł Instanyia od Jrdi Pułkownikowa
odprawiony z wzmi Expedicyami. Zielonkowe drzewka przez kmia pisałem do Dy Kanclerzy

Ad 26 Wypłaciłem Jrdzi Brzychiemu za obligacyą przysłaną 4 ♃ 8:0 Tymfow.
który mię quitował ze wszelkich pretensyi Dekretow przysłał Act. Declaratoryał przysłać w
przysłać od niey quitancią Czyny kmie Stowe daruiąc za Expensa prawne.
Papiery na Stanisław Druckie oddałem Jrdi Brzychiemu które były między Papie
rami Jrdi Kasztelanica Petrzchnego przy czym ewentu wziąłem asekuracyą Jrdi Brzy
chiego iż casu iakiey kwitacyi iż mię ma ewikłować

Jegyz przyszedł do mnie Jrd. Stanisław Lidzki oznaymuiąc abym podał chiar to
Actowe Declaracyą potrzebuiemy kilka dni ono wzięte ieno dla pewnych przyczyn.
Jegyz przeniechałem Jchść Tatarowiczkich medalow Prawa który dali mi gra
tale za rzecz. Jegyz drechał Jrdi Brzychi do Dzid. a Jrdi Brzostowski Instan
cyi do Wilna. Jegyz dowiedł mi list od Opatrznego Dzieci Galezego cum Decla
ratione iż kleynoty moie tamowane będą in casu za dwie medale me idenie pomiędzy
do Krolewca

Ad 27. Expedrowałem narad tegoż Tatarzyna do Wilna Skiaten do Jrdi Pułkownikowa
oprawiaiąc aby na moie Interesa był baczem.
Eiusdem expedyowałem z Derezyna do Zebrzy.

Ad 28. Powrocił Jrdi Tomaszewicz Rotmistrz od Jrdi Podkanclerzego Lit.
do mnie zaiąc iż się wraca ieno mię odesłał Stanisław Jrdzi Kierpatowskiemu
ichmci z listem Jrdzi Pana tak Jrdzi reprezentuiąc iż prawie go chcę za mnie na
Rzeczi Brzeskie & alia venia. Jrdi Kapowski tamże pisze rzeczy abym
odesłał y mię wstrzymał.
Jegyz podałem Skiaty Jrdzi Kapitanowi Stanisławowi Lidzkiemu a Jrdi
Stanisławowi mnie Jegyz pomienia zieby w Stadnicy postoiu
eiusdem przysłali Jrdi Bonifratrzy Nowogrodzcy oprawiaiąc o prowizyą Ekdes
kapitana Rathy S. Jambicy
Jegyz odesłałem List Jrdi Podkanclerzego do Rzeczy sam pisałem do Jrdi Podkanclerzego
Jegyz przysłała Pana matka z Derezyna na Primicyą.

Ad 29 Pisemy na Primicyach w Zelwie Jegyz Xiędza Strychowskiego
Expedyowałem Jrdi Zaremby Kasztelanica Smoleńskiego Jemu Pisemy
Pisemy y na wstrzymanie Jrdi Stanisławem Lidzkim.

Ad 30 Expedrowałem Wachmistrza do Mereczy któremu dałem assignacyą na P. 600
do Stadnicy Generalney z którymi primedmi kazałem ichći do Wilna dla sprawy
dzenia Medalionow dla Rayterii mocy Medworney kazałem oraz drzewa
iako rzeczy predzey potrzebne nawet do Zebrzy aby na dar marsz Zelwinski
wymodelowane Rayterii. Drzewa mego pozostałem Stanisławowi Jrdzi Brzychiego
y quitacyą Blankietowe obligowiąc aby Jrdi Brzychi Jegyz dał przysłał
y Expedrował aby Jrdi Brzychi przyiechał w Zebrzeńskie.

Ad 30 Zeby wstrzymał się z wyiazdem
do Pułku Expedyowałem z Derezyna do Jrdi Pułkownikowa
za assignacyą Kasy Generalney Radzie Czarnowskiej Radzie za Stadnicy
odesłałem po Sukmana Zelwinskiego.

Kodak Color Control Patches
Blue Cyan Green Yellow Red Magenta White 3/Color Black
© Kodak, 2007 TM: Kodak

525. Drugiego pisałem do Jm. P. Rutkowskiego za którego nie potrzebem Cesarzowe
Czego Klemkiewicz Tegoż przyjechał Jm. Pan Kazimierz Jm. P. Generał Artyleryi
z listem obligacyjnym abym przyjął Cegoż gniadego Rosłego z Srebrnemi ozdobami
sowemi exkuzowałem się z nieznajomości tak Jm. P. Kazimierz Lidtmanskie imie
Które odprawiwszy mnie był do Rygi Jednak za tak wielkim obligacyi deklarowałem
ile gdy na akt Weselny dla uprzejmości potrzebne były. od którego Jm. P. Kazimierz
wziął Kwitancyą mey Jm. Pani Kanclerzynie Jmci nic nie mogę czynić wzgledu.

## Julius

Z 1mo Odebrałem Jm. Pan Kazimierz który przywiózł Cegoż konia z wozem do Lipnicy.
Raytarij Wozniczom Krystinowem ad 1mo Augusti datem Strawne pieniędzy
Ze Zalegle Luchowi oddałem Jakoż ad 1mo augusti Stangretowi
Niczem in nic winien ani Jemu. Dwa Tz. Datem a porte na owies dla Pros.
Z 2dâ Przyjechał do mnie do Wsi Jm. Pan Michał Sturmpfi Kasztelan wyżdżał
Jegoż list z Mani Jm. P. Jarosz Z którego kupiłem 12 Kwa dymych
16 z Cielętami a dnie bez Cielat y pięć klacz Siadmych dnie
Jak że bez zwrotu za które datem. Tz. Pol.
Z 3tiâ Datem przezemie pugum Bereznickiemu Sanitzerowi na dnie na Cerkwie
mowi Bereskiej za Uiadomością od Oyca Derbickiego Leczeniczego iż żadnego nie
mieszka dostać Innego.
Przyjechał Jm. P. Starosta Wilkowski do mnie Jedzie do Swisłowicz.
Z 4tâ Odebrałem Jm. P. Starosta Wilkowski do Swisłowicz
Odebrałem list od Jm. P. Proboszcza Scholowskiego Który dekl wzięcia kapelana
Jego który zostawał w Jegoniu D. Rybinskiej Odmiany Chełmskiej.
Jegoż był u mnie Jm. P. Zawacki upomnienie o Szkoły abym Tych wydawał
na których Creneylumkach ały albo czyto oddawał Tych Lub pomiędzy za Tych
Jegoż Jechałem z Zelwy do Derewna.
Z 5tâ Jechałem do Jm. P. Kuszelewicza do Stolowicz radzę się co robić w
pisami odpowiedział mi iż pierwsze nie dałem Kwantum trudno wypisywać
Sprawę na Roskich sądach z P. Potulickim Kanclerzem Jakoż te Obligacyą
iż abszenka moia był Jm. P. Oborowski Starosta Lubowiecki
który spieszył do Zelwy mię chcąc cechać mnie do rei no retulit
Ze mniey iż Jm. P. Chamiecki dał plenipotencyą ad tractandum o dobra spadłe Jm. P. Hetmanowi
Litewskiemu Dziś zaś Jm. P. Oyca mego iż się zerwał z Jm. P. Chamiecki
Swoim Litewskim gdyż Jm. P. Chamiecki Litewski proponował pierwey aby oddał Jm.
Za obligacyą przyznaną Dziesięć dwieście Złotych Drugą aby akcyzę dał
bodził Rozanskiemu które Jmć pozostawował a tak deklarował pozostałe
po uspokojeniu tych pretensyj Jm. P. Starosta Lubowiecki radzę Jakoby
rzecz trudno na Jmć P. Andrzeia y nie pewna będzie zaś Sam iż co stanie zerwał
wował się za Jm. P. oddać Jemu. za obligacyą Jm. Pan Kazimierz w takowej
akcyzacyi zaś wolne oddać aby nie Schudził. nic Jm. P. Kanclerz
Litewski radzę pewnieństwo uciechy z Jmci nie reprezentuje
mi tego ani obiecuje rzecz kombinacyi co radzę Jm. P. Starosta Lubowiecki
iż z tego nie będzie nic wyżej Jakoż Dziechał.

Jegor pro Informatione przystałem do X[ięd]za Stawicy Lubrzanskiego przez
o Informacią co się stało w Wilnie aby oznaymił tak ratione Dziadu Jako też dobr
Cleryckich.
Jegor pisałem do X[ięd]za Cudnskiego aby z Zelwy przyiechał do mnie do Derewny.
Jegor Rozkazałem aby odliczył X[ięd]zu Kostaki Summe 400 Zł. to Jest ko
pijat y Obligat y odebrał ad manus X[ięd]za Cudnskiego to Jest od Tydzn Zelwic
skich 3200. dodawszy za obiednie Raty od Derewnskich 1500 reszte z Summy po
zostałey dla X[ięd]za Dubiemskiego Rittmistrza karatow wzięte to Jest od Summy zostało
wszy wziąwszy pisałem list do X[ięd]za Dubiemskiego Szpichlerza aby nie miał za złe
iż kapitał ieden odrydam dekiarowicie przyrzekł oddać o Bożym Narodzeniu
w tym roku za lat 4. pisałem y do X[ięd]za Serputowskiego wyprawienie aby
chciał tych patens a drugi datem list wzięli Sigillo Blankietowy i na tym
dam gdzie potrzeba zapisać do X[ięd]za Serputowskiego Jeden będzie list
Odstałem List Ojca mego takoż y X[ięd]za Dubiemskiego Epenskiego. do X[ięd]za Dub
Thenbrzeskiego List
W Ctā Pisałem przez Posłanca Derewnskiego do X[ięd]za Dubiemskiego Listi mam potrzebne
bytności do X[ięd]za Dubiemskiego Epenskiego: aby się darmo nie trudził.
Jegor dałem Tymfow 50 przez rękę X[ięd]za Zapendzkiego Dominikana a X[ięd]za Lu
pienia na co y quit mi Jest od X[ięd]za Dalmana.
Jegor dałem przez X[ięd]za Dalmana Zł. 150. na co quit wziąłem. od 150 Zł.
Pisałem do X[ięd]za Rezenta Kleinethey wprawienie o wydanie Edi dymisse Jesta
mente S. P. X[ięd]za Dubiemskiego Starozakonnego kazałem.
Jegor przyszedł X[ięd]z Sobiesan od X[ięd]za Starosty Lubrzanskiego z listem który
się chciał iż wprawdzie Dziad się między Schismeza Arkwad o Dobra zas
wchodził X[ięd]za Rekanestelskiego.
Drugi list od X[ięd]za Sadzkiego Sadworzego Pana Dzyalnego z Rom
o Jeresie Meyerskiey aby przetrwadził X[ięd]za Rekanestelskiego żeby był patens
a w tym wszystkim nie wchodził. oznaymiając że oraz przez na Ruskie miał
za pozwem za mną X[ięd]za Serputowskiego.
Jegor X[ięd]za Kraszewskiego rachet do Kalnes. y z Sumy
W 7mā Kalkulowałem się o Arędę Derewnskie z Arędarami który mi
dopłacili Raty S. Jambrey y dawnieyszey Zł. 638 gr. 16 przyiąłem o tym czas
dla tego czasu dali oraz obligi na tą Summe z terminu wypłacenia na
S. Michał w tym roku 1724. Ja mam czas dał quit Generalny na całą Sumę
O Arędę zas datum się że mi zgodzili A tak datum Szyndlu Dworny
do S. Jana. Jegor Arędowałem z portu Soszone tymfowe Dwojone krei
masowe Mtyn Jeden za Zł. 650. Szmerke Rybim albo 2 Zł. mema
15 Marca Zł 452. y gr. 13. Drugi Raty 200. Drugi Raty w R 1724.
piraty termin 92. y gr. 17. Kapitał zas y Szyndlu generalny do
Dworu należy z Zapewnym.
Item Jegor Dwojnego odpisałem do X[ięd]za Dubiemskiego Sadworzego L.
Jegor pisałem do X[ięd]za Kalkstejna na punkt przeszły aby wyprawił adwokat X[ięd]za
Adolphowi aby wyłupił mi Klejnoty zostawione u X[ięd]za tamtego oraz aby mi
wspominał co wziął u mnie przy kalkulacyi z Dziadem Dubiemskim ale o tym
się wspominał. W Jegor Chatenay y do X[ięd]za Adolpha pisałem z Blankietem
na rękę X[ięd]za Kalkstejna postałem przyszły expedycyi na zapisanie do Ksiąg
do Opiekunow Minorennium Calnego.

Jegr odrechata Jaxmon do Zelwy dla wybrania ſię y uczynienie dyſpozycyi na Rezydencyi Derezyńſkiey.

527. Z domu Dzyechata 24 Septembra Dnia xxy Pakowe do Derezyna. Byta kalkulacya z chichatem o kturey wyżey zaszła wzmianka do dalszey kalkulacyi:

Z domu Wystatem do Chrzana Dom ambrego Rey tana dawnego do pilnowania Jazu kturemu Datem za miesiąc Strawne pi niżdze. Jegr tyżem z pieczętowanie zgodzitem z Zydem Krzywichem o chrzest za ſ. 120. a Cropowego a parsie 50 ktore ma wypłacić kontrakt podpisatem od S. Jana na Rok Zeden dany. Jegr z tamtąd wyiechatem do Zelwy na noc.

Z domu Dzyechat Vmyślny od Jx Pawnego Krzyżowego Grodnenskiego z listem upraszaiącym o Exekucyą Summy y o przysłanie na miesc y o dowoz 100 pasow Jegr odpisatem iż 100 ſ gotowem wypłacić byleby przysłat obligą Ramiska Zadnego nie mam na dowoz 50 Pasow datem aby grunt Lubo chrzestowany Jax.

Jegr odebratem list od Jx. Otrzebskiego Kapelana Jegmość Rybinskiey Ordynacyi Chrzestnatorskiey iż designatus est ad latus mens ktory deklaruie bytnosć Swoią od Augusta.

Jegr od Jx. Nikiforowicza odebratem list ktory prosi aby za gwarantem dostano pieniądze. y od Jx Kanclarza chrzcitem

Jegr Jx. Samicki proboszcz S.co Kazimirski pisał upominaiąc się o 2000 ſ. iż dawno termin minął.

Jegr Jx Hadt Malarz Rubensza w Mieście kturemu odatem pod plac odebrany od Karola Zydow gdyż iego wtasna była Rzeczywista a tak pi niżdze Zydowskie przepadły gdyż nie Słuszne kupił cudzy grunt. Drugi zas pod plac Kupił od tegoż Karola Zyda za 40 ſ. po Jakubie gdyż Zyd słusznie należytości Swoiey a tak Jax Malarz Chrzest wymiat. y na mim się Credowal. Ktore mu datem Wolnosć od mytnego Obrok Roboty Dworney pustky wsioli od płaty y wolnitem za drie zas ma płacić podług Inwentarza y ordynacyi.

Dzyechat Jx Starosta Pilkamski z Szidłowey do mnie

Z domu Dziechat Jx Starosta Pilkamski rano do Lachowicz Odebratem List od Jx Kanonika kiiowskiego ktory prosi Sukna Farbowane z Krolewca Szarlachowy w ktorych było Folii posłanego do Krolewca Pruskich 21. ½ dopiero odmienione Litewski Folii 190. ½ y Bane przysłat z Itz do Derezyna.

Dzyechat Jx Podkomorzi Star od Jx Chamaszki Litewskiego ktory obligue abym przyechał do Cerlony w zgłoszeniu się o Dobra Neyburskie dworze iż Jx Fleming Kasztelan przysłat y List Jx Hetmana L.tu ktory prosi ieden ze mnie aby ie chali iż xżna na ktore mieyce aby deygnował Jx Chamaszka Wyiechatem Jx Wenyke do Jx Chrzesnika w zgłoszeniu Koralow o zasiew owsa y Wody dwa zabrane prosze aby mi dano Zasiewu Chrzestowy y Bydło aby przysłane było.

Jegr Dwiatem do Jx Podkanclerzego Nadworney rzeczy aby przyechał do Roiechciat się raz widzieć z Jx Chamaszkiem Kasztelanem Wasz o te Dobra Neyburskie postatem przychopię Listow do Jx Chamaszka pisanych y do mnie od Jx Chamaszka.

Jegr Komandowatem Zydow o krzepkie nawrocenie" Dług Jx K. Kaminskiego ſ 10500 od S. Jana za Rok Windykowac oraz Opis całego Kontraktu Polskie zas bydle mnieiat dopłacić ſ 2500 ad Complementu tey Summy 4500 ſ. datem z tey kwoty do fallu odrzucono.

Die 12. Odpisałem przed tego Xdza Podstarościego iż nie mogę nechać do Lwowa
Jony aż o Srzedzie z racyi iż musze Jechać na Bo niedziałek do Stanisławowa dla przy
Zrania Jeśli Xdz Sapieżanki prawa zastawnego na Skiastelu Zelwe ile gdy się Rodzina tego
Xcwrita Jo Pan Wiesław w Xdza Starościca Chrzestnego Chrześnego Chrześnego nie wstrzymawszy
dla kraków ktory y Sam prawnetes był.
Powtorne przyszedł Umyślny od Xdza Starościca Lubieskiego obligując aby Pan iechał
rano wechał do Dawidowa gdzie y Xdz Starościc Chrzestny mi ad nie chciał Jego
Mości Pana odpisałem iż bede y Xdz Starościc Chrzestny mi ad nie chciał Jego
y Jego upewnił.
Wysłałem kapelusz moią do Dereczyna. Do tego pisałem iż nie mogę bydź
w Dereczynie chyba Jutro Srzedy rano.
Die 13. Wyjechałem z Zelwy do Dawidowa do Xdza Starościca Chrzestnego
Litewskiego który Expektował ze mną o Interes Swey Cursli Xdz
Xdz Starościc przychodził był Xdza Kapelan Kiszanskiego y Xdza Starościca
Chrzestnego Starościanskiego donosił iż Xdz Starościc Chrzestny Xdz Starościc
chce kupić te dobra zaczym aby się Xdz Starościc Dereczyński nie wstydził o mnie
ani wzmianki nie czynił lubo y za nadzieje. Zaraz Xdz Starościc
był z Wizytą na Stancyi ktory zaraz chciał aby Xdz Starościc
pisał do Xdza Starościca Jego Mości Xdz Starościc iż będzie przed tego
Umyślnego y Starościanskiego zgodzenia się o te dobra nie wiedział. Za tym
czasem reprezentował Xiążę Xiąże Xiąże Xiąże Xiąże Xiąże Xiąże Xiąże Xiąże Xiąże
z Xiędzem chcąc czas aby nas abysmy nie mieli z tego
pretensyi pretendit czas abym iechał do Manheimu
y chce List pisać obligując Xdza Starościca Chrzestnego addidit Xdz
Starościc iechał na Xdza Starościca aby Xiąże List bach pisał do mnie
tedy czekay aby mi iechał Jechaniec mi Xdz Starościc a parte Jego
plenania potestatis Comludendi. a tak mi tam się dziwuie
przez Dawidowa odwiedzenie do Wolanki Ekonomii.
Jego przyszedł nazad do Dereczyna. na noc.
Die 14. Jechałem Ramus zielony do Stanisławowa gdzie przyszedł
Jeden na Rozdziale Drzewo y Inwentarz na Skiastelu
Zelwe Imię Pana Cześnika Starościanskiego Litewskiego.
Sam ze na Rozdziale Manifestowałem się iż Xdz Starościc
Koniuszy Jeden nie dał mi obmieszenia w nic ale we Wszystko wiadomo
a co mi za 2 wystawo w obmieszeniu Jenerała Relacyi
Kawalerskiego iako sam mi zeznał iż Jego obmieszenia
nigdy nie podpisywał y dał testimonium iakoż będąc na
Jeden czas ten sam Jenerał Dziadowy zeznał personalnie
iż nigdy nie podpisywał Lub Juramentu. Jego z
Uchodzi nazad do Dereczyna gdzie nowy przybyłem. z rana
z tem Wachmistrzem Ktory przybył z Zelwy z Listem
Jem Ja Rayturzy Xupiłem Ktory podług Regestru potrzeby
i z wydał K. 503. y gr. 28. na Drukarze w Lest Bucky kapelusze dwie kulbaki
kieratoki 100 Lub. Jechanie.

529. Ze 15. Odesłem przyszłemu kolasze do Swstalenia Jeg. Borniakow
Jegor przyszli listy z Watykanu od Ks. Nuncyusza który przed ex
Consilium vite Jo Panowie Wysłannicy z klauzulą Instrukcyi Decyzyi z Jego
Oznaimienia Swego odestano ze Expedicio z Stanego do nowa.

Jegor Posłałem do Jmci Regenta Stanimskiego upominaiąc aby przysłał ad acta
Testimonium Generała Stanimskiego który dał iż nigdy nie podpisywał
obwieszczenia Jmci Panowie ani też podawał. takoż aby oświadczenia Jego
ktem wydał pisałem oraz do Jegomci. aby przyjechał y Sam do mnie
do Deserypt dla dedukcyi sprawy.

Jegor przysłał Jmci Cudzinskiego od Jmci Podkanclerzego Nadwornego czyniąc oraz Relacyą
iż z Brodnic musiał uchodzić do Brześcia do Jmci Sierputowskiego Sędziego Brzeskiego
gdzie za radą przyiaciół Jego Jmci Podkanclerzego z Jmci Ks. Kanclerzem przybywa do
Sierputowski Mci. dla wydobywania asekuracyi za mnie danej gdzie przybywszy oddawszy Jemme
Kreskyne chciał przyjąć Jmci Sierputowski ed oreasone iż ieno kapitał bez pro
wizyi tande po rozwyd testamentalnych na wyraźnie przyjąć tym sposobem
wytrzeć z Kapitału czyli Summy przeszłej która wynosiła podług rego kalkulacyi
Fl 4290. Fl. reszte w kassie tedy przyiął po Jest Fl. 7310 przesyłaiąc Resztę
do dopłacenia 3350 Fl. przyszłe mi było nie wydać mego obligu na 10000 Fl
dico dziesięć tysięcy Reszty Jest Resztę tedy z Asekuracyi
za mnie danej od Jmci Podkanclerzego aż do wypłacenia ad aspek. spra
wiedliwości Jednak dał zodebranej Summy podług Specyfikacyi y wdział
Sworni do mnie pisanej we Samo wyprawid. Blankiet zaś historyczny
który był kredytowany Jmci Pandurkiewicz gwarancyiny oddany a spor
za mnie Nieprzytomnego.

Ze 16. Wyiechała Jegomość Mość do Jegom. Ks. Starozakonnego Lubomanskiego
Jn Danig Lutkowskiego Expectatywne z dnia
Wystałem z Listem do Lipsiensey do Jmci Edwardowskiego obligując aby list
my do Jmci Wolanowskiego Ekonoma odesłał który pisałem za nim ante
wzgląd Interesu Obcy Jmci Kanclerstwa Litewskiego dać mi
plenipotencyą ad concludendum hoc negotium finaliter ma hec clausula
Lecz ziarę Jest tuta Cauta Jednak pisał do mnie obligując abym przyje
chał do Mannheimu.

Ze 17. Powrócił Brzezyna z Lipsiensey z listem Jaworowskiego nazwanego to
mierzego Franciszka Mareiszewskiego z wiadomością iż mój list
mi z relacyą Jmci Edwardowskiego odesłał pod Sztuk ale tego momentu
odpowiedz miał z tą Expedycią mieć gdzie pewne dzydzie.

Jegor odesłałem List do Jmci Podkanclerzego Nadwornego który oznaymuie iż Jego
Asekuracyi nie uwiecznia do Jmci Sierputowskiego zaczym obligować abym go ewin
Sierputowski kował iak nayprędzey a odesłał zebrawszy Summy 3350 Fl. przy tym obligując
abym remenbrował Jmci Panu Kanclerzemu Litewskiemu aby się nie spieszył z kon
traheniem Dobr Neyburskich gdyż w domu nowe się wydarzyć Jlegdy Jo Pan
Stanisław Potocki wziął z naszego Summę z tasli Jmperatorowey pra
wy miliony a Jmperator do Lubi dochował tahr znaczną głowę.

Jegor pisatem do Jmci Pana Marszałka Litewskiego do Wilny
oznaymuie iż w tey materyey pisatem do [illegible] Pana Woiewody
Ekonoma od którego Jako zwierzchnika we rzeczach kommissarskich
przyszły dowcipem Jeżeli by które Sprawy takie nie [illegible] zgodzić
się z nami tedy Jch M. Panowie Dzierżawcy iest — in eo Casu że zapłacą
Jeżeli się da napisze do Peterburka

Jegor Wyprawiłem Mysliwca Dworowego do Warszawy za Starbo do Jch M.
Kasztelanica potrzebuie Jch M. Michałowski mi chciał odsługować
należytą Pamięcią przy Tawce Stoł za Brat z Pawłem Do Pawłowa
przez którego posłałem Summę na powtórny Kwartał Ł. 6558.
To iest Dukatów Ł 400 Na Expensa drobne dla Pawła Ł 100
Prawey Ł 6. Za Stancio Ł 60 in Summa Ł 558 Dobrime

X. Dzierżkowicz 60 in Vno Zmiaszony dałem Ł. 66 8. Przypom
Pawłow Nowy Bursztyn Kerwotych Turkolnich y Litewskich wszel
Polnich Litewskich Dikowaney. na ruban. to do kalkulacyi Kedrowskiego
Osobliwie za Tone mnie odesłałem Jch. Dzierżkowicz za Semenowskiego Expensa. Złp 5.
Na Nowy Rok ogrodowe pitke do Szczepienia rożnego rodzaju rożne posłałem Fl. 5.
Dwiema Tonami aby mi Mowce Dobrego przysłał kupionego w Warszawie. oddałem
Jego Mość Pisarz

Jegor Przysłał mi Jch M. Pisarz Dworu Pana Wojewody Extrakt z Dobrodanie Obmierzenia po
Jmieniu mi mocą Kontraktowe prawo y zwyczaiowy pułapu Generała
Obmierzonego Jch M. Pana Jako też Jestimowi ad acta podane y Extrakt
wypisz.

Jegor Przysłał Wrocay Jch M. Pell: z Johanem Gerlachem Cyrulikiem który
mię znalazł Spiącego. Pell: powiózł na całą noc do Zony do Zelwy.

Z 18. Ponieważ termin nie incidit Obmierzenia danego Zaboy Zelwskie
Ludzi na obmierzenie od Jch M. Panow. Jeminego Mulnego gdzie cały dzień na
zatem stoc Ludzom aż do zachodu Słońca. — który wczoray a tak po zachodzie
Słońca nie dokończyli żadnego obmierzenia dano a tak kwaterę spro
wadzić Ludzi. Jegor bytem u Jch M. Panow razem z Mirzyckim Jenerałem.

Jegor Jch M. Pell: przysłał z Zelwy po odbiór listy od rożnych do przeczytania.
Cirsden odesłałem od Michałowskiego Fl. 23. z Cyrkułowych pieniędzy z tey Summy
dałem na zapasek Bezrek 40. Fl. 2. po które posłałem kozaka Strzelca do Brzeżcy Pisma

Z 19 Wyprawiłem z Deszczyna do Połtw arkusz Jch M. Dziedzicznego dla wyprawienia
o dispensę tych z Jch M. Panami Sąsiadami y Jch M. Dominikanami. Deszczyn
Słońca nie ze Wsi bo bytność nie mogła dokończyć do tego iż Jch M. Panowie nie pokazali
bytność dla tych Stawianiu a tak dekret Jch M. Panowie aby w Jesieni dniem
Wigilii Jnieniatki czas aby Satysfakcyi bytą. te zas Obmierzenia które iż dzisiay
Słońce zostawiło wpust na Jlusi Jch M. Panowie z Jch M. Dziedzicznym. Jch Kabanowi
Kyduowemu Lekarzowi na noc do Zelwy gdzie Stanowiem Jegor odesłał na Pol: do
Listow Jch M. Pell. Dowiedziałem się tedy Jch M. Pell. wszystkie Interesa sobie powierzone
Za kwit terminowe z Pieczęcią zachowuje.

531. Jm pmianą nie znalazł Jch Mść Dabskiego w Xięstwie atak z pisżemi musiał zahaczyć do Rawicza rels folwarku Jch Mściów Dąbskich za Poniewierzem gdzie przybywszy 27. Jenij po rozmyślnych Expensach oddał 2000 Fl Jch Mść Jmci P. Dąbskiemu na zaiatrzenie 28. a tak compensando pmienił Reversy oi kapitału zalegtą y terminowy na dobra Vardemer R 1723. Zostaie ad exolvendos Jeszcze Jch Mściom Dąbskim 1750 Fl. ktore in termino specificato maią być liczone a nay dalley S. Jenego R 1726. Wyższe Jmci Pani Dąbskiej z adelsania zas 2000 Fl Skrypta żadnego Jch Mściom nie dał o czym expressa listowney do mnie zostawiony iż odebrał pomienioną Summę 2000 Fl.

Jmci Panu takoż w Xięstwie wypłacił 25 Jenij za obligo pmienionych Secrive danym Fl. 600 ktore Summe de Rawicz oddał ad manus Jch Mści Pana zapis obligacyiny na ktorym Swoią ręką Jch Mść podpisał gwitanią

113 Item że Jch Mść oddał Jch Mści Pani Dąbskiemu Agentowi memu dla Xięgi Jmci nieboszczki Jch Mści Pani Rostockiej ad exolvendos Fl 2000 a prowizyą za Rok Jeden zaległą ma się wypłacić oddać zaś obligi do S. Jana przyszłego Roku 1726.

Jmci Pan Dąbski wypłacił Jch Mść Pani Dąbskiej Fl. 200 oddał obligi pmienione z procederem prawnym y oddał mnie gwitanią zas pozwu zostawiwszy bilans ten dla pełnego wypłatu nie przyszło z Xięgi wypisz oddać

113 ad manus Jch Mści Pani Dąbskiej.

Kupiec Meyer mi Jmci Panu wypłacił za towary rożne na Grunc Fynt: 3000 Jch Mść Pani Dąbska ostał ad exolvendum Jch Mściom Jezuitom Fynt.

1661 2/3. Ktorym zostało winien na 3000 Fynt: oddał quit

Jmci Pan Dąbski Jmci P. Dąbskiemu Agentowi memu wypłacił Fl 50 in rem kapitulacyi y Expensow prawnych. na co wrot quit oddał do rąk moich

Jmci Pan Dąbski Fl. 20 dał Cubicularowi Jch Mści Pani na co Jest quit oddany Jch Mści Panu memu Jasciurowi.

Jmci Pani Dąbskiej wypłacił mem Jch Mść Patronem Xięstwa Brzezińskiego Mennicze Fl. 15 facit 45. Fl. za Interesach Kasztelanica Dobrzelińskiego tamtey z Jchmcią Pią trwających ze wszystkie 3 quity oddał do manus meas

Jmci P. Nagurski pisze list iż w pis Kurcz z marcu y declarował się kal do obaczenia się ze mną Dziś zaś o przyczynie wsze kulbaki y z Xięci J. M. Jmci Pana Kasztelana Dobrzelińskiego.

Jmci Pan Brzeziński Kasztelan Inowrocławski pisał iż wypłacił za mnie 1000 Fl. czem kal prędko widzieć aby kimkolwiek na St. Marcin oddane były w tym że Roku 1727 do Brzezia zaś Mandato mi nie chciał.

P. Kantwa pisze do mnie iż Jmci Pan Dąbski z Ejenesky 200 Fl mi zapłacił zaraz powiedział o zapłaceniu.

Jm: P. Szumski Pisarz Wileński Sądski deklarował cedulę na mil
bar perpetuę.
Jm: P. Zelenda potrzebuje pieca na kamienicy y nie chce cedulę
Jm: P. Dąbrowski pretendnie Exmissyę 1000 Fl. na S. Anne. W R 1727.
Jm: P. Janicki prosi o dodanie 2000 Fl. należących za obligi przysłane.
Jm: P. Strzyżewski deklaruie dać pieniędzy na kontrakt Cedrowy tysiące.
Jm: P. Nicieta wpisać się Starosta Ciminski za ręce swoie.
Odebrałem list z Rzymu od Generała Pijarów Lubl: przysłany z Zalewa od
Jm: P. Starszego Wileńskiego. w którym wyrażaią iż przywiezie rzecz do Rhet
ich Rzeczy expedycyą się oraz o 2000 Fl. Kłopoty leżące maią być
aby in se ipsa Cyli.
Leżą przyszli do mnie Mieszczanie Sokolscy P. Strzyżewscy Jm: P. Stanisław Pijar
y Jm: P. Janicki Sędzia wyprawuiąc aby Rzeczy mogły pomienione wzgl
den Sukcessyi post fata Jm: P. Zacha Strzyżewskiego. nie w podział
Ze 20 Cały dzień na ciągłym kompanowaniu Bantów Jch M. P. Strzyżewskich. których nie
zgodziłem. Decisi: wszystkie mieszą
Ze 21 Pisałem na prośbę odesłałem Zelmanowi B. 4. y Expt. it. Zydom
Pisałem do Jm: P. Generalskiego do chodzieży na prośbę aby przysłał
Boranowa po pieniądze Straże pewnego.
Leżą przyszła Żona z Derczyna do Zelby. Pisałem do Jm: P. Sanc Pleb
Suthe gdyż do mnie przyszła Umyślnie tak że z listem y z kopią in
scriptis od Jm: P. Starosty Rzeczyckiego.
Ze 22. Ustrzegłem Rotmistrza Krzyżanowskiego Lekka rzecz prosta o tym:
Ze 23. Expedyowałem Boranowa do Wilna obligacye aby w Interesach
Pieniędzy na mego Starszego M. Jakoby Odebrał Expedycyą Ordynacką Zastępstwo
nie otrzymałem oraz aby otrzymał do niego Exspedycyą wszelkie Interesa
prawne.
Ze 24 Dostałem Expedycyą od Jm: P. Starostwa Kijewskiego z Inscriptami
stem. od Jm: P. Hemingera do Pinsk względem Chrzcin. Dobr Oleszenickich
Ze 25 Pisałem do Jm: P. Rhodenburga Radcy Pr. Exemplarz o Interesach
Jm: P. Hemingera posłałem oraz list Jm: P. Starostwa Expedycyą o Interesach
y Przyszedł Jm: P. Jenot który przywiózł z Ruś list od Jm: P. Rhodenburga
względem exhibitowanej Summy przez Jm: P. Jenota za którą die Lune
y od Jm: P. Leveniula ratione pomienionych Pakunków Summy Exhibitowanej
mity salwanlen Nieruchomości Jm: P. Rhodenburga obowiązuie.
Leżą Dziwosz mój Brzeski maią pieniądze dla mnie gotowe 12 B.
a Krzyżtopór Brzeski 200 fl. Z Lekki potrzebne będą dla exhibitowania
za dozwoleniem Pozostałych Dyspozycyi chcemy.
Leżą Dyspozycyą Starostwa Kijewskiego Chcemy z Hostowczyna cum de
nuntiare iż Jm: P. Starost wszelkie moie dysperisia odmienić nie y
ważaiąc na pudowany sobie Inwentarz Chrześciańskim Obrad Stede Lyden
Odbat exhibitowanych do powinności pomiąga Wnieść restaurować grudniem
Brzeskiego postanowienia Pozostałe Dekanat Calisiense y Cuiauiense

533. Wyiechałem z Zelwy do Derezyna. Ciuden przyiechał do P. Pułk do Derezyna.

Ex 26. Byłem zaprzężony do Leśnego na Inwentarzy Sołtysy Rzeczki do P. Kanclerzowe gdzie mię P. Marszałek zatrzymał przez Deputatów swoich. Zgrzeli P. Marszałkowi Wiązaliśmy Zona moia Tabulerkie przyiechała Ia zaś Szczęśliwie stamtąd przeciwko Dnia 5 Septembris robiąc alias Lignicium Dunaleusa na Krupa. ewn.

Ex 27 Rumsiat Berezyna z Warszawy gdzie zaiechał do P. Kasztelanica Dobrzeiskiego Który odprowadził Instrumenta z listami iż dwaby pieniądze y Instrukcyą ut Supra specyficzne.

Tegoż przyiechał do Petrowicki zgromadzenie 200 Summe za debiteten oreszi Złp. 350 Z którym mi przekazano wypłacić 2 dey Summy Która summa 2000 Złp. do P. Kordon. Stawiłem Kwitancyą ewn.

Ex 28 Wyiechałem do Imć P. Marszałek Lidzki z Krupowa. Dnia na ochwarę dobrey zrzędy.

Ex 29 odpisałem do P. Kozła Kasztelanica Trockiego Krupy y ros P. do Stredy Odesłałem do przyiścia Swego. Tegoż z rana przyiechał do mnie Kapitan Pułkownika Trockiego Jan Kaszyc z P. Pułkownika Trockiego Janem Pułkiem który iechał na zajazd pod Derezyna Tegoż wyiechałem do P. Kozła Kasztelanica Trockiego y do P. Generała Pułkownika abym dwiechali z Expedycyą iż go nie dopuszczą gdy nie podług Decret który y dałem obwieszczenie iż termino nie chcą mi zachować z mylono że Generalny Gen.. y tam dalicy. Reprezentował P. Pułkownik Trockiemu Jedno się na przyiechał oznaczył a propozycyą Swo.

Ex 30 Stanął P. Kasztelanic Derezyna Jechał do Derezyna do P. Sołtysa i Księgi Summa Dwornego gdzie y ia od 2 mil nie chciał

Tegoż dałem asekuracyą P. Kasztelanicowi na R. 400. z terminu Osobliwy na Nadanie Nowszy Statu z R. 1726. y na drugie 5 R. którym tegoż dwa odprawił.

Tegoż doszedł mię list od P. Starościnego Panem Jan Kalen Księgi z Deputatem cum denunciatione iż nic wszelkie mi skrzypi. ia emolumenta mieć do pism o te wszystkie Punkta pisane certuję. do P. Derezyna mi pisał dla Sołtysi 2 drama

Ex 31 Wyiechałem z Derezyna do Zelwy. Ciuden Stanąłem.

# Augusti.

Ex 1mo Expedycyą P. Derezyna do Sołtysy przez Kanclerzego posłałem Stracone pieniądze na chorągiew dla P. Generalnego y Starościnego Cugnicz Kanclerz koni kazałem przyhodzić do Derezyna y Kanclerz przyiechał Tegoż odprawiłem list do P. Feldzeugmeistra Dubielowi na gdzie posłałem Ogromiczenie dwa dla Deputatów od Sejmiku z Dobrzyni P. Starosty Krzemienieckiego. pisałem y do P. Szczuczyńskiego Tegoż wyiechałem na noc do Derezyna nocowałem w Popa.

Ex 2dâ. Wyiechałem z Derezyny Stanąłem na Samo Dworzem Kalenkowi nie gdzie byłem nabożny y tam nocowałem.

Ex 3tiâ Wyiechałem z Stanina do Zelwy gdzie iny Stanęli Tegoż Jegmć odprawiłem do Derezyna a a dzień nocował w Zelwi

1 Imć. Skrzydlewskim Dominikanom

Z 4ta Expedyowałem z Zelwy do Derczyna na S. Dominika. Jego xiąże Jmć
Xięcia Brata nasz przybył do mnie na obiad z JM Brandtem Cyrem
JMPa Kasztelana Inflantskiego. gdzie resztę dnia bawiliśmy.

Z 5ta Dzień ten drogi do Zelwy na Jarmarku gdzie handel wszelki wszędzie
czynie jak obfite żniwo. Jego bylismy u WW. Dominikanow na obiedzie
dwie wiolarzyne. Jego odprowadzeni do Cerkwi unickiey. gdzie zwonili.

Z 6tą Expedyował JMP. Szumborski Stolnik JMP. Starosty Brzostowskiego do Cerkwi
unickiey

Z 7ma Expedyowałem do Jelna przez JMP. Dubrowickie Epenskiego wszystkie moie
interessa oznaczaiąc. Jego odesłałem list od JMPa Dekanskiego który
upraszał abym reszte Summy odesłał na Boże narodzenie nastąpiły.
Jego expedyowałem z Cerkwi unickiey wraz na Jarmarek do Zelwy gdzie
stanąłem.

Z 8ma Do domu ach chociaż bardzo mi patrzyli Towarzysze.

Z 9na. Expedyował Expedytor od JMPa Dekanskiego Kadrowego list

Z 10 Expedyował Bronisza z Lipiszek od JMPa Odmanskiego z Jednemi listami
od JMPa Wolana z Horowa który depesze iż przez Wysłanego Estafetę
do Jelni Sulc bardzo iako prędko dopiero z rewizyą o wszystkim dokładnie uwiadomi
Jego Expedyował naprzód do JMPa Odmanskiego y do JMPa Wolana iż bedzie
dla uwiadomienia y pewnie tego Estafety wprawnie aby iako nayprędzey mię
uwiadomił.

Jego odprowadzałem razem z listem JMPa Wolana do Nowogrodka do JMPa Konst
Lubowickiego abym te regulował

Z 11 Był u mnie JMP Szumborski który mi adnotowanem obligu na Zł 100
dowodzi Datę Zł. 60 na sprzedanie się na Jarmarku Restę 40
Jego przybył Generał z Wilna który mi dał Citacyą w Rzeczy JMPa Dekanskiego
Kanclerza Wielkiego Xięstwa Lithuańskiego która mi nie mieściła się
obligu 1mo Zł 1 za drugim Zł 110 za Dwa zaś ostatni Zł
Zł 1210. Ten Obligo 1mo Zł dany w R 1725. Z 4mi Stycznia
ode mnie przyznany w Trybunale

Jego JMP Dekanski przysłał list w którym upomina się o spra
wą Dóbr ustąpienia w tym względzie liście JMPa Regenta Zmienskiego
był y do Kanclerza Wielkiego Xięstwa Lithuańskiego abym ustąpił
przybycia mego w Jesi do Wilna.

Z 12. Wysłałem na prędce pisanie do JMPa Regenta Zmienskiego
iż aby ustąpił ten Akt z Urzędu Xięstwa Lithuańskiego Sądowego
na mego

Z 13. Odebrał Expedyt Expedyowany od JMPa Marszałka Lidzkiego Zniszczone
pismami listy JMPa Flemingowe y Hetmańskie Pakne Uniwersały
Dobr Nieświeskich które zaraz Hetman przysłał JMPa
Flemingowi sam się stara o nabycie onych. przysłał upraszał
abym uwiadomił. Jeżeli od JMPa Wolana nie mam wiadomości
y co za Sens dalszy Xięcia Lubomirskiego chce w nich wprowadzić

535 Jegr odprawiony domowy oraz z przywiley
Kapitanem od Gwardyi pisanym y kopiami listu Jnd Woiewody
y Jadem.
Jegr był Krugem Jnd Starosty Brzostowskiego wyprawiony do Olai
czewskiego nie wydaie nic wiedz z Kamienia ale wraz z
Smolanami Jeźdźami Sangusz. Sam zaś ze Szlachcicem.
Jegr przyiechał Jaroszewicz od Jnd Pułkownika Gene[rał]ego
z listami cum denunciatione iż wrotarzy był Abbrat z Jegrami
y Oddinatowy Zamoyskiego przez fawor Starostek uczynił dilacyą Sądu
ix Copiis Jednak przy zawarciu Regestrow zyskano aby przed rzeczy
wistem nie przystawano a per consignem sendentiata nie wypadło
domiost o Oyca moim iż kontrakt z Kupcami Królewieckiemi
zawarł na czasy Rady Exekucyą przytym wyprawił aby za przyiętą
Wrzelkiey apparencyi tak w obligach iako też w Srebrze za dospiey
Jednak widzę się być od wszystkich zupełnie Dwor mi oder
o Instanc Cales den ze Jnd Pułkownik Egerskiey aby za dawca
ze 200 Fl wypłacić przyiął oraz pewnego Expedicyą
Wzięli przed tym pewnego za afrogowanie Jnd Starostkie Stan
Srebrne mi wystawił który odstał y ad hoc kwitu Srebrnego.
Jegr przyiechał do mnie Jnd P. Butkiah Skolnik Stanim
skiego
Z. 14. Drugi list od Siestrzana mego y od Xiędza Dziekana
Jego z warszawy, który wyraża aby za Cały Rok Sen
su przystał Kompromisowy: zastrzegaiąc y Stancia.
od Jnd Jenopki z Brzymic także iż kupiec ohne
Contradictione o Drzewo z Rygi za wyrobienie w
warow. Był Jchmć Pan Jndyczey przez o Instancias do Jnd Kasz
telana Mińskiego aby do Krzywyczego Dworu mi wydawał bro
dentiall na Olchy na Sepnike.
NB. Z. 15 Wyprawiłem Siestrzeńca Sepnickiego do Dubna przez którego pi
sałem do Jmci Pana Kupca Rzymu aby za nim dwoch
aby one elibowali z Królewca lub na Siebie wziął do po
wnego terminu in casu nie dania Summy iż mogę
odebrać zaraz do Królewca posłałem bo tego y Re
gestr y do Kupca adwi iż za obligacyą Jeden obligu na 400
Fl dobrey monety ma być wypłacony a no że nie dobrze no
obligu obligowałem aby w Xięgi kupieckie wepsał a zaś
y mnie Summę za te 400 Fl przysłał A 1065
Drugiego pisałem do Jmci Pana Emidentnego prosząc aby utrzymywał
ten Abbrat z Jndami Oddinatowy osobliwie przy za
warciu Regestrow albowiem wyhamował dewnie Summę
Semel ody to się Panie aby dał Cyrybo Sobolch Kto ma Skar

y Bende Nowa Ktore w raz do P Geirlach Smeinem moz
Wiegrowy z Winiarz. Jak przy tho decizia Stanie
Ukaten przez tegoz Jch. Rathmana Exekucyey cum obligatione
aby ona activitate Decizyi w Zybienele vtrzymuie to iest Simul & Semel
retuli iz do Jch. Warszatha Literskiego o te 200 B pisatem. na
assygnacyia posytan Srebro Grosi do Kurlandyy y assignacia na
Obicia do Jch. Mitawskiego do Stanownik
Tegoz pysatem z Winiarz Antrat wina w Zelwie za B. 20.
Tegoz 26. Lekatem do Geneyhowszczyzny y tam nocowatem
Tegoz 17. Lekatem do Zelwy stanolem na Nocy.
Tegoz 18. Lekatem powtornie do Geneyhowszczyzny gdzie pisatem na gwerke
Tegoz powrocitem do Zelwy. Zostatem z Wyszkiego od Jmci Woyskiego
z Kneigbe Nowey Hamelskiego ktory vpomina sie o Dwuch Chopow
w Hrabstwie Trockim odzyczyl
Tegoz 19. odpisatem nie chcemy wydania onych Salva dedutione
z expedycyi tey Commissyi
Tegoz 19 wyprawiem Exekutorow Rathe Nowodworskiego Sredzkiego W.W.O.
Exekucyi Nowogrodzkiey Ar. 330. z ktorey mi Quitowali
Tegoz vtrzymat a Ten a drugi do Deseryna.
Tegoz 20. Datem quit Arendarzom Zelwenskim ze dwuch Rath.
Nowodworskiego Sredzkiego y Sr Lambicy Ar 3500 Zakladowatem
sie o raz z nimi z ekspedycyi Tynfey Ktorych pokazato sie
na Rozne Expensa pod czas Jarmarku wydanych w dzien
na Woty Tychan Kunyz Zelwo dest Ar 845. gr. 25. Jmci
Panu Sapiehowi Marszatkowi Litewskiemu Dzielnicy prowizyi od
200 B. 24 00. Jmci. Panu Hetmanowi Oskanowi za Chi
cheta Ar 770. in Summa 4015. gr. 25. Restat
mi do wyplacenia z ekspedycyi Tynfey Ar. 2884 – gr 5.
ktorey Summy dekumentem dac gwarantuie.
Tegoz Wyiechatem do Deseryna gdzie expirowo mi Relatum iz Jch. Pan
powrocil byt z Wilna od Jmci Dobrodzieiow ktory list mi oddat
obligue Jmci aby mi zaiechat na niego w Lesnie dla pewnego
wenia dzieci u z Jch. Marszatkowskim Litewskim.
Tegoz 21 Expedyowatem Kowala Orlowskiego do Wilna pisze za nim do
X. Starego Diakow aby mi byt wezwany z kamenicy przed
waz swoimi koszten i naprawi a do tego z mey plebo dro
wolne od Obroku nas y Exekutowany w Interesie z Jch. X.
arami pertinencyami. Tegoz pisatem do Grodna y
do Mitawskiego. Tegoz byt u mnie Jch. Mensky prosic
o powrocenie Quitacyi od Jch. Leona Potebnickiego S. K. Jegomosci iz
onej dam od siebie.

537. 22. Wyprehuten z Deseryna do Cussey Liwerysy
Jegor wyprehuten z Beneychewerszy do Zelwy na nowe
23. Wyprehuten z Zelwy do Deseryna
24. Przyiechał Jmć. Panny Wileńskie Diar. Schol. do mnie
Jegor był u mnie Jmć Pan Jwerski z Jmć Panem Starine
Sprawom swoim za którym Czasu nowat aby się nie zrazał
względem zabranej Rzeczy pokoiu mowił Jmć Pan daiąc się mu
prozic ex occasione iż Jnscio się w stado Jmć Pana Krumiły
Swego Xiędzowskiego Dziedzicznego edzyny Jako swoim domu
Stem na dychoner Panski Cyprijego. Chcego miałem kazał zaprowadz.
Jegor był u mnie Jmć Pan Chmurzebski dobrze na obiedzie y z Panem Kochy Deklarował
mi porzyczyć z prowizyonalney Summy Sto Zł. k Expedycyi Exportacyey
delarowych na wypłacenie ad rachend 100 Zł. Jmci Pannie Dobrowni
Stuszyńskiej za obligi Jmć Pana Dobrodzieia Jmci Pannie Matki moiey
za gnie dyszkretnego Tabli citabit Jmć Pan Podczaszy.
Jegor Jakub Jmć. Pleban Zelwiński do Jmć Pana Starosty Wileńskiego
Swego upomina się o Restytucyi na Jakt danego mego
zboża lub oddania Summy za mienie obligowanie powinność
na termin S. Marcina Jmć. Pleban Zelwiński
Jegor pisał do mnie Jmć Pan Starosta Oszmiański upominaiąc
się z Zasciankiem o Poddanych Zhaiow którzy mu wyprzedali
Stanął do ustney konferencyi
25. Wyprehał Jmć. Chrzestny Starosty Wileńskiego Schol. Wileńskie
Chrzestnemu Datem pro viatico medzieszt Tymfow pisałem
raz listy do Kanclerstwa Jmć do Rzymu y Generała odpisu
cowu upraszaiąc aby adresthicam ubyli Dawcie Solidy za
koney. przez tegoż pisałem do Grabowskiego Mieszczanina
Wileńskiego aby mi przysłał ole a kamienie Jmć Pana
Piarsa ponieważ zyie aby stad Jmć Starosta Dorosnął Chcy
ma chodzic do Schol do tych. za Cyprys. Deklarował sam on pro
niant przydacy y Wodzic na kuchnio tudzież zakamienice za
dacic Rocznie pensią mi fallor 100 Zł.
Jegor wyprehała Jegomość Pani Sługalinie do Wilna z Jmć Panią Podczaszyną
Wileńską Expressim. w Sprawach y morach Interesach.
Jegor datem Expressu Listowne Czyny Plenipotencyą dwie dla Jmć
13 Dominika Pana do Deputatow a drugie do Oyca Jmć Pana Cassy y Cyrpitoty
nie Dere względem pretensyi Deserytowey Fundusowey
czynsz Jegor pisałem na powrocie do Jmć Pana Kalwaryiskiego Podkomorzego Witepskiego
Jeżeli zechce Pan Jasinskie aby mi dał medzie gdyż Jmć Pan Kanclerz
chce aby w tym Lecie znowu pobytu odprawił tudzież Jeżeli
Oswobodzi Sprawę y Zasciankiem aby mi dał medzie ubyć
z asystencyą dyspozycyi moiey wyiechał do obuwszemia. ostat
kiem wrazie iż Ruthe z Stawenicz, będzie odesłane
przez pewnego Umyślnego nie tubuie Cesarskie Jmć Podkomorzego

Ad 26. Przychodzi Vmyslny z Stanowiska od Jaśnie Wielmo-
żnego z Instrukcyą oraz Listem do Jaśnie Dowcipnego z
Greczan który donosi iż przy bycie z Peterburku odbywaiąc
iż Xiąże Mczlw dużo choruba extreme zacięty czuy abym iako
zay przedey powziął po niego posłał aby uczynił Delacyą o rzy
dzie finalnes przyszłe żeby przed śmiercią Zamieścić Listy pendencyą
o nie oddanie Summy y nie agnitowane w tak Starszych
prezentiach w Skemowskie Damych

Ad 27. Expedi wa się do Jegmci donosząc że Jaśnie Dowcipny z Peter
burku bez przemedytowania był do Greczan obligowany aby go iako nay
prędzey sprowadził dla uczynienia Consilium z Jaśnie Panem przed
wszystkie chorych godziny wcześ aby wraz przed zapisał podług do
tumentow które na Jaśnie Dowcipnego prawdziwy testament Kasundnego
który iest także w Wilnie aby fundamentalnie umysłu zrobić stanie
za życia Chorych. gdzie y do Jaśnie Krasnobrzeg przestem obligowany
aby zaraz chciał Jaśnie Dowcipne y z nim się konferował Jako by ten Listy
suo ordine posłał w przemowych terminach

Tegoż Expedi wa się rano Vmyślnego do Stanowiska z Listem do
Jaśnie Dowcipny obligowany aby zechciał iako nay prędzey do Wilna
gdzie moią Zonę z nayduższą dla zmieszania się z Jaśnie Panami
y za mieszania prozentacyą na dzień Chrztu Jaśnie Dowcipnego
y Jaśnie Krasnobrzeg Jest pressens.

Ad 28. Przybyła Jaśnie Panna Constancya Księżna Lubomirska Bernar
dyna Stanisławowa Xiężna upominała się za obligiem J. P.
Jegmci Dobrodzieyki 200 Z. o pomnożą bez ex kurzy wy
stawiem ℔ 60 do S. Marcina 1724. y gnit odebrałem.

Tegoż Expedi wa się Jaśnie Panna do Jaśnie Dowcipnego z Listem
do Jaśnie Xiążąt upominaiąc aby mi agrestowała moią
krzywdę y mi wyspedyt Ludi owne aby uczynione mi stanie Listy
powyżej mimo Rewersalne prawo y Inwentarz aby uczynił
przywrócił ich Wolność do przemian Listy Liberowan aby oney
mi powiązał do zadney perturbacyi Jegdy mi pisanie do Inwentarza
do odebrano Arede Chrześcian a Lydek oddano aby przy
wrócił przeciwnie także w sobie Senat Inwentarz Prawnie pisa
nych y postawionych Jaśnie Państwu aby gandebant
Suis privilegijs a nie w ciągłości Kanoneli mimo Inwentarz
Exekutorey uczynienie pokłonnego z bez przemedytu aby
zamieszkał Jaśnie Panna dalszey kontrawencyi deklarowałem
prawnych się terminów uprzymiłem Zaleciłem oraz Jaśnie Panu
aby przez pocztę o Vmyślnym mi oznaymił codzienne
się działo y iaka widzenia Ludzkiem dnia tego będzie

539 Strzyżyk Dobrowny odbiła Radzinska do mnie Skrzynka Xstus
Lito z listem który expriment Iz Xarczma Wolanska na gro
rei Iaworskim. Skr prosze o nay o zmieszanie czyli premieszanie
czar dozoru i z ma relacia ze tatko Mtyn maia Stanic o wyso
czeme prosi z Brzegu Swego wyrobienie y mie dopuszczac.
Przyszyt do mnie Kahalny Lehrschmidt donosiwszy Iz Xdz Bust
tak Stolnik Swego Xedanie chit gwattownie rozkazuje Xydz
Katholickiem przyszyc za Skilhanowska Karczme nayemcha ze
zuzie Xdz Schenka Woynskiego Stroinskiego Zyda Berioty Swagra
Beni Zyda Selwinskiego poprowadzit do Siebie prosili mie Jm
Stanislaus pomowan bo dobrach Xdza Zeh Schmetha tatka Iz
Nicolaia Stanetka pisatem List do Xdza Bathazka Stolnika
aby wspomoz tego Xedanie y Swagra Beniego czar uspo
koi ten za Dopuszczeniem Xdza Biskupa Stroinskiego. aby dorzechcz
do Skutku y przewiedzenia.
Z 29 Kahalschaften sie generalnie z Skichtem potrzebato sie wy
bawyth Szyszko wszech pieniedzy do 1840. do daty Oki
sie szyszy.
Jegze Bytem u Xdza z mana Swierskiego iz formuie sie Jeden mie
z dawnych czasow ten Mtyn Stroi na Wrbi odpowiedzial mi Dosc Stary
Jest Jak zapamietam zawsze tam byt darmo dwgie Stare
uzupine sobie y przywtarzem.
Z 30 Bytem u Xcia Iwanskiego y pieniedzy Stary
Z 31 Dowiedz Xdz Bp uczynili Skutk odpowiedzany o de mnie do Xdza
Bathazka Stolnika wzgledem wnijscia Zyda w Dobrach Xdza Starosty
Bolmyskiego ezne ktory mi nie chcial.

## Septembr

Z 1mo 2do Dan Stanisne pisiadze na cesty miesce Rentarij Stanowey
Czeladzi Myslinskim ad 1mo Dbris. Karzmene Stanczyk odpra
wiem.
Jegze powracaiacy Wrzeb Xdza Pisarza Swierskiego z Dobrz przywio
zl Expedicia od Szyszki. Ktora odczytawszy iz wszystkie Szczegoly idq
dobrze bez dalszey Xdz Chorazkim Szyszki.
Jegze Odpisatem do Szyszki przez posta.
Jegze Byt u mnie Xdz Sadowski ktory czynil sczegoly iz w Dzie
wiecach ma Szyszki Xdz Hetmen y Xdz Stolnik Brzezinskey Ale
miemia sie z Xdz Starostkiem Szyszkim mowic.
Jegze pisatem do Xdza Sadowskiego y Starostki Xdz.
Z 2da Przyszedt Szyszko z Dzierzyna do Selwy Jegze razem przenocowa
Z 3cia Przyszedt do mnie Xdz Kasimirski z Grzeda z Xdzem
widzem

Jegor pomanbowatem się z Jnt. Piotrem Stanymlem takim sprzedem
iż miał oblig od J. M. Jegomości Jotrowskiej Matki mojej na 3000 Złotych
za którym rok temu obligowałem Zastaw Imie od Jnt. Tomasza Dle
bana Zelmskiego y u Jnt. Marcyanny go w Summie 200 Fl. dopiero
u Polaka proszono się zapłacić fl. 266 Jnt. Marcyanna Lidzkiego oblig
watem aby dał Fl. 100 który ten oblig na Stowo mnie deklarował wpłacić
a tak ich Summa fl. 3000. czyni skompensowany Zostaie Jego winien
Fl 100 za to Jatem Swoy oblig do J. Jana R. 1726. a oblig. J. M. Matki mojej
3000 Złotych z Listem na przyjęcie odebratem y przyrzekł zapłacić
na tym że samym oblig Jnt. Piotr z Stanymla Stanymski gwitował
z odebranej Summy papiery exarialne wypisał akt które są w Archivo mco.
Q 4tâ Skończyłem przez Chrześcia do Jegomości Papiery exar. Jnt. Chri
stin portatem do acta y dla uczynienia piśmienia. Inne Interessa
się wypisali. Jegor odebratem List od J. Anzelma który do Lubs
mnem mu był iż przyjęcie tego Miasta całe. Jakuz do
Jnt. Wilkomskiego iż skapitulowany List fl. 300 na Rok dat.
Q 5ta Wyekspedyowałem z Deserunku do Zelwy.
Q Eod. Jnt. Stanisł. Wilkomski był u mnie y rozmawiał Jegor
Q był y mnie Jnt. Stanisł. Pisarz z exaymowaniem iż Jedzie
do Wilna pożegnałem do Jegomości
Q 7mâ Jnt. Stanisł. Wilkomski Jechał do Lubowicz
Q 8uâ Jnt. Michał Stanymski był u mnie prosząc abym go z Brod
pomianowat Jakuz widzi się z sobą y bez rozmaitości proszę
Jegor Jechał do Jen. ich Jnt. Piotr Stanymski upominając Jnt.
Marcyanny Lidzkiego aby ze mną przyszła Jechał do Zelwy.
Jegor pożegnałem na poście. Jegor pożegnałem do Jmci mojej y Jmci
Jegor odbat Polaki. przyjemnych przed Jarmarkiem Fl.
100 Zostaie winien Jegor Fl. 50.
Q 9nâ Wyekspedyowałem z Jnt. Marcyanną Lidzkim do Sale
wicz na nowe gdzieśmy nocowali
Q Eodem Jmci Pan Matki mojej do Jnt. Jana Stanisł.
Stanymskiego Jwoźnego iż Jnt. Marcyanna w Wotpie mieszka
na noc a tak nie iść do Zelwy ale do Wotpy ieche
liśmy gdy Jegor Jnt. Jan Jwoźny konferował abym u
dał Juch Chłopów z Zasciankiem Jednego Pyrnika
a mnie go Pana dekłarował. Jegor pożegnałem
Jnt. Jana Jwoźnego za Bryczkę uczyniwszy ograni
mia Jawora z Wola pomiewa Uczynić Zięgę Mie
wnił Sobie iż Karczmę na gruncie Jawora Sw.
z Młynu na Woli Brzegu pretendit dekłarował
Jnt. Jwoźny

541. Sądowy w Wotpie z nalazłem Imci Pana Starosty
JKMci Wdzkiego y JMci Michała Sapiehy Syna JKMci
Starostwa.

Z 11. Przyiechał JMć Xiądz Dolnadzey Proboszcz mey z JKMci Starosty
Lubowelskim. Takoż do JKMci Starosty Lidzkiego
zdnia mnie zastał z czego był kontent — Na ochronę Dnia
z Srzedy.

Z 12. Obligował Pana Dolnadzey mnie y JKMci Sapiehę Starostę
Lidzkiego abysmy wynowinieli Jeżeli z tymi miałowali Ni
JKMci Starostwo y ten dział finaliter zabytkuie reponuit iż
z ochotą chce czynić wpliwe takie na wszystki punkta o które Kwarty
części Psychowa Nowego krzywdy sobie pretendnie bo 100000 Fl retry
bicy pretensyi Kommissarze Stanisła za Borysem za Litwe Państwo
Dano 400000 Fl. nulla deductio wyrazie o dokument nabycia tego
Borysowa. JKMci Wdy Inflandzkiego S.P.

Jegor reponuiemus Panu Dolnadzemu iż JKMci Starostwo Stowny do
wody servatis Kwantis na determinowany czas czasu na Sanego
Jakuba Dolnadzia oddaie Wolą. Tanden sam Pan Dolnadzey
zey powiedział do JKMci Starostwa Ale reponuit expromit czas dyficult
tudes chcem tam mapno Ale dla rania na kimie iż chce się miałowac
condvaliter przestać Substancyi pśl JKMci Xiądz Inflandzkim
a za ich contentowe parte z Borysi Combinacyi za S. Skichat
z tym ze Robie do Grodna na Sejm zapraszaiąc pisali do
JKMci Xiądza Biskupiego Starodubskiego Zapraszaiąc tam ze abys chciał
onych pokombinowac Jam ze strony JKMci Sapiehy za JKMci
Starostwa Lidzkiego JKMci Xiędza Suffragana Sekretarza Komisar
skiego gdne y mnie obligowali abym był na co gdzie stanie dzyc
mey Interest harat.

Jegor Wyiechałem z JKMci Sapiehą Starostwa z Wotpy roco
wałem ze Białaruskiey Granicy.

Z 13. Stanęliśmy w Zelnie JKMci Starosta Lidzki ziadnym mnie
obrad Jechał do Berezek na noc. Jegor Pozyczył Kiia z
y. Konie dostałem JKMci Starostwa.

Jegor Byłem u JKMci Xiędza Biskupa Zelmuskiego.

Jegor Stanął JKMci Michał Kurzyński chcąc się [illegible] z
Jegor Bratem [illegible] Jegor stanęła Kombinacyi z Brate JKMci Starosty
Jegor Jegor przyiechał JKMci Sapieha Starosta JKMci Starostwa Lidz.
cum Dostatecznis ad [illegible] Pana Dobrodzieja Cyrulnego y Stryjna mey aby
mogł odbyć Summe JKMci Starosty Lidz. za Hodowlenye
JKMci Pana Ojca Skarbu Litewskiego Inflandzkiego

Z 14. Skinten do Imci Pana Starostha Zytomirskiego
przez Swego Woznego zaphinige iz ze Wielkim Gachwtem po
zwalam Oswobodzic Zydowskie byle by Dr Skirlat
chciał od tey Letniey odstapic Kastalaney poperiey Czynsz
aby Dr Starostch chciał z nim o to conferre albo Liter na ten
decyj Skarzskiey gdzie Wyjedzie my sie z Dr Skirlat tam dio
Zegr przybył z Dr Starostel Lidzkim z Berezek do mnie do tey
gdzie obiad jadł. Zegr odprawatem do Lida Pana Ste
cznika cum denunciatione zeby mie zachamia na granice Woli
z granten Jaworskim o differencia Kamienicy Zawrzy
ty Stynu upominaiąc iz mam Dwpaciat prosze o Dezignacia
Termin. Zegr Jechatem wespot z Dr Klemusklem
Lidzkim do Zamienic z Dr Starostim Zegr z nim
Robrania Maneta ugody Dr Starosti Lic S. medyolog
Z 15 Expidiowatem z Zamienic Tatarzyna mego do Dr Kam
Starosty Zimnickiego z Listem prosze aby był pasens
mi chciał oraz ze Dr Lidzkim za mnie za obligo
owsem dchlarnic prosto Laby Faluck.
Zegr powrociem z Dr Starosta Starzynskim nazad
do Zelwy z Zamienic gdzie powzietny nabarsten
List z Zwierzyniec od Dr Dworskiego Stadnego
Z 16 Skrzypt do mnie Dr Krasnolki z Stobyalki
Kwy konferwat w rzeczach Interesowskich mnie
Z 17. Skrzechaten do Derczyna z Zelwy gdzie 20
Staten Dr Starosta Kosaka Dobrowolskiego Kthy powrocił
z responsem od Alex Jasi Skiernicwicza cum expresione
iz ad presens mi nie może Est ac Swoich Skrzialiot
chyba o S. Michale przyszłym rzyjedzie do Dr Starosty
wego Wrzelnego Dzierżawnego względem postanowie
nia Dr Starosta Kazimira Dobrowolskiego gdzie y ia mie
zaprasza z Sobą. Zegr powrocił Dr Starosta
Celadnik z Listami od Zelwy mieszy y od innych.
Z 18. Skrzechaten z Derczyna do Zelwy Zawrzymy z tam
Dr Starosta Generem w Zelwie.
Z 19 Wzioten Lekarstwo od Zyda Doktora Kozanskiego
Z 20. Skrzum wzioten powtorne Lekarstwo Zegr
Posłał mi list od Dr Starosty Zelwy mieszy do
rzecze iz Dr D. Orzeszko Wrzelni Skirski przyjaciel na
Derczyna z Zelwy abym go dobrze przyjął gdyz deklaro
wat przyjazd. Zovo D. Nadzwyczajne Kleynotowy
w Kolaczewicz innych Kiese chce tak zrobic

543. Jegor wyprawiłem Jmci Pana Xiędza Strumpiłłego aby
dwiechał do Deserunku exkurzował mię oraz iż Sam nie może
przybyć dla Chałastwa wyprawienie aby zaczekał. Jmć Pan Sekr
postałem zaś do Jeziernicy Jeremi nie zastał de Deserunku
aby w Jeziernicy spoczął.

Z 21 Dał mi znać Jmć Strumpiłł iż Jmć Brzeski wyjechał
z Deserunku y że go nie zastał od Jmć Pana Sekr z Je
ziernicy przysłał Expedicią iż Jest ale chce zaraz wyje
chać aby mu spieszno

Jechałem do Jeziernicy gdzie zastałem Jeremi Jmć Pana Orzeszko
Wyżlego Dzierżnego Z którego na obligu do S. Lenego przy
łożonem Fl. 2000 R 1725. Deklarowałem oraz na Rachunek
przyjęcie obligu z przymową Wróciłem posłałem
Jegor przyjechałem nazad do Zelwy.

Z 22. Wzruszyłem się po Chałastwie bolesnie bolał odpowiadać

Z 23. Wyjechałem z Zelwy do Deserunku gdzie stanąłem
przyjechał Jmć Sadowski z Sejmu Jegor był z mnie
Z 24 Jmć Pan Kanc. Wołłowicz dowcipie iż Xięga Jmć Pana
cmi ie przedrze do Indeksu gdzie spodziewa się zostać Jmć Pan
Wojskiego Smoleńskiego dla Zaleczenia zamysłów Jmć Pana
Kanclerza na Dzierżawiego z Sumy Jmć Pana Zawiego.

Z 25 Był u mnie Jmć Pan Kanc. Dworski w Jeziorze
Jmć Pan Katuszowicz z Depeszami
Jegor przyjechał Jmć Pan Michał Strumpiłł z Sumy
miłami kompliment z Brata z Jmć Panem Sekr
Jegor Skrzynia z Pocztą z Listami od Jmci Pana
Jegor posłałem do Zmy przez Umyślnego Jmć Pana
aby rzecz Jechała do Indek y do Jmć Pana
Skirzelwa wyprawiony
Jegor przyjechał Jmć Pan Pastkowski Rektor Kom
pensował oraz o zdrowiu z chęcią Jmć Pana
Xiędza Chorego Nowogródzkiego Deklarując ich
zdrowie y dopomoc

Z 26. Zabrał Audiencią finalnie kompliment z Jmć Pany
Strumpiłłami Kmy do innych punktu wże podpisałi.

Z 27. Mostałem przez Syna Ogrodnika mego Mularzowego
na kwartał dla Jmć Pana Kasztelanica Włodzkiego do Warszawy
do 777. osobliwie na drogę dałem remur Złp. 16 Jmć Audytor
w tę Summę Złp 100 dla Jmć Pana Dworskiego w Aptece oraz na
brane recepta Jmć Pana Sekr do Mnie Januar R 1726. zapłacono
wszystko nie winno.

Z 25. Był u mnie Jmć Pan Kanc. Dworski z exkursią iż nie wypisał w Skotopodrzymie nie
ma Conferencyi ale wyjechał do Jeziora Jmć Pana Sekr

Jegor odnuł mi list od Jmci Pana Konewicza Jmć Pagnewnicki
w którym expimit iż Chłopi Duszkowscy Bydto konie zdiehte gdy oby
Hała co widzieć Vrzędnik tamecznyj gdy ich upomnał za to by na gron
ći Panskim wykopywali Jamy y Jabki nowy robili rzucili się do mego y
2ch Tyańskich na dokument iego przydał y List Jmci Pana Lewentala do Siebie
pisany upominaiąc aby ta sprawa iakby criminalis przy mnie odpra
wowana był a albo ktoś aby Jmci Panu Lewentalu dał plenarium w tym protestuiąc
ad dissuadendum Ale gdy po tey tranzakcyi Bydto y Jmć Pan
Lewental wyiechał. Jegor odpisałem do Jmci Pana Konewicza
iż będę upominał Jmci Pana Czerbowskiego aby ewnie
y voszydił k sprawie nalezącey dokonał / oraz wnetby sprawiedliwo
Jegor powtornie y podrożowaniu mnie Polecnym duchali Jest Pobrzuszyc
Jabowki z Jmci y Jmci gosźci hardy weszła. Jegor powrocił Tatar
Baranowski z Pisma od Jmci Pana Starosty Smilańskiego
pisała Jegor: Ordinuiąc do Jmci Pana Starościnego iż bydź
go Borunyna odesłanie przez powrocił do Jmci Starosty Smilańskiego
Jegor przytaczem do Stobyrskich po Jmci Chiriata który mi przegnawszy
mnie chciał był odiechać do Stobyrszczyzny Sander Jadow dał się
namowić ze przychod gdym mu remonstrował za to by tak przez
dziad był nie postarowi uszy ze mną przytaczemsię oraz iż podług affe
ktacyi Jeśli mam kogo postać dla weynenia w Jo krzywdy Ludzkie
podług Syndyki Kormeńskiey Wtorii Jest. zpomnił na to nie mogę
przwodzić bo bym naraził Sobie prawo Zastawne chyba Gwoł
tnie mnie oraz iż to wszystko z verificacyi owszem dowiódł
iż Kormeńscy benevole ustąpił Stądy y że nie chciał był postawnym
Dworom assistować gdy mu kazą gwałtu nie dać owsze Biedne ludzi
tkacze mordować Jest. y to zpomnił iż Boruń między nie pudawał Jmci Pan
Gudowskiemu Zostaiąc wnet w Dzierżeniu Jakowo od Stobyrszczyzny
aby iakby kolwiek pretensyi pustili oprocz pudania o dzie mnie
y ich zwyklej powinności o tym zgoda Jestli chcą wiedzieć iż Jedna tu
Vsumnia na dobrej pytałem się go Jeśli na kogoś nie pudobał
oraz ten mayętność aby na S. Jerzy przyszł pieniądze w R 1722
odpowiedział iż dopiero rozkoszy nie mogę dać ale na Kadencyi Skin
skiey gdzie nie chybnie na pewnym będzie mieszkam mu o czasie
reprezentuiąc iż będzie się starał to jest o 2000 B. Oświadczył mi Je
dnak abym prawo Zastawne przyjął w Mieście Dobrzyniu
Vrzędu do Jmenta czasu y to dlatego iż Kahalney Summy przyiąć
nie mogę, ponieważ w Mieście exacte nie płacą nie tylko Pogrzeb
ne ale y Skarbowey prowizyi zeby tedy 2000 B. zupełne były po takich kon
dycyach odiechał Jegor Jmć Pan Skiniar na Rus dawszy bicz który o tym
gowarzem aby dalszych agrawacyi nie czynił nad pudanie Sobie y Jmć
dawne nie mu brania Ludzi nie ale mu czynić nie czynnych Kazał
Kazdemu Sprawiedliwość czynić Sam temu z naszey strony
iż Summo się Swego dopominać bede by z nayściślejszą

545. Jegor wysłałem Jmć Xcia Korsaka do Grodna dla Stanięj dawszy Fl 35
dla Skrzypiemi drew &c. przez tegoż posłańca pisałem do Jmć Pana Kasztelana Lwo
do Cretowy wyprawiaiąc o zaradzenie Cerki pewnie Jmć Pan Dobrzeń ie wadzi ie dla
pominienia z Sobą aby dla mnie nie ziechał do Grodna. z którym to Jmć Xcia Korsaka
posłańcem Brzezinem aby mi dawał znać gdy nie go Jmć co będzie z expedycyą.
Jegor Pisał do mnie Jmć Pan Brzezniecki Kasztelan Inflantski y Jmć Pan
Dobrzeń aby przyiechał do Grodna ponieważ pewne będą pomiędzy Jmć Panami
pomowienia y mnie interesu tam maią. Jegoż Jmć Marszałek Litewski
Czwartey części Bychowa Nowego wsi gore Delinek Owsiskiego zapuszczonego w
Nowogrodku Jegor odpisał Że nie chybnie na S. Michał Stanie.
Z 27. Powrocił Borzezyn Dezerterski od Jmć Xcia Korsaka z Cretowy który do nas iż Jmć Pan
Marszałek nie ma iakiey w Grodnie iazdy od puszczy Swedzieli
Jegor przyiechał Jmć Marszałek Litewski na noc który ze mną na tym banicy
do Grodna podiął się iechać na Interesach moich mi iak dopomoże
Z 28. Datem Cyrimoniowi Organiście ad ratam Swiętey Fl 10. Pomerinowi Fl
Raytarij Woźnicom &c. ad ama Gli Stawne pieniądze posłałem wyiechał
na obiad ranny do Jmć Pana Skirpsa. Z tamtąd na noc do Mostow
gdzie Jmć Xiędzu mnie dogonił pieniądze przysłany Jmć Pan Skirpsa.
Z 29 Jechałem na pogrzeb do Kotry Stanąłem na noc w Grodnie
gdzie co Instanti był u mnie Jmć P. Kasztelan Inflantski y Jmć Pan Ge
neral Artyleryi Zapuścha z Jmć Xiędzem Brzezinem Cyrulnego nie constabe.
nocował u Jmć Pana Nowogrodzkiego pod Grodno. Jegor przyiechał
do Gurowszczyzny z Mereczu z Listami od Jegomości. Który donosił że za
padła trwoga na zdrowie pana Kasztelana y Hasztelanowey Cyrulik zaś mój
nadworny pisze iż z taski Bożey przyiechał co nas to cieszy do Siebie.
Z 30. Był u mnie rano Jmć Pan Dobrzeń przyiechawszy do naszego
iż do Domu chciał się ziechać na Kombinacyą gdzie y mnie ale
był Jegor Jmć Pan Marszałek y Jmć Pan Dobrzeń u Jmć Pana
Generała Artyleryi y Panney z Uczty post Ceremoniales Jechaliśmy się do Kamiońca na obiad z tamtąd do Klasztoru gdzie Jmć Pan
Marszałek Litewski kazał obiad w refektarzu gotować tam zaś
Zasadziliśmy na tey Kompletacyi do której ci Jchmoć zaleceli iż pi
sarz Actes Jmć Pan Marszałek y Jmć Pan Sekretarz Jmć Pan Generał
Artyleryi y Jm. Dworzanie Jmć Pan Kasztelan Inflantski z Jmć Pan
Podkomorzym y Podstarościm ekonomie Grodzieńskiey Jmć Pan Marszałek
Litewski zaraz był dysputacyą Cerki tego Skrzypu drewlanego
Dereśmi danego wymiar się albo nie który karano mi czytać
był pro & contra rationes Jmć Pan Dobrzeń Dereśmi wyznał iż test
z krzywdy we Wszystkim in primario iż czyli Jmć Pan Marszałek
Dąbrowy pieniężnego Supexit 3000 fl Salwet Dymami gruntami
Ale wzięte z krzywdy 2do Szkód fundyszami przez Ojca Last
o krom Kuchennego po 1000 fl które co Roczne brano & alias Podatki
ratunek dawał po pieniężnie y Inchowacyi Powstali Wszyscy Ekonomowie
wszy do Jutra gdzie rano zaraz mieli zaraz Wszyscy na obiad
poszli do Refektarzu gdzie ziadszy rozmaicie się tardy w Swą
po obiedzie Byłem z Uczty u Jmć Pana Otolinskiego Podkomorzego
Stadwornego Koronnego który mię miło przyiął dziękowałem
oraz za Swiadectwo przysłane pod czas Dyzelerii mojey o Konfederacyi
z Jasnemi Kwiecińskim

z tam tyd powrociwszy Jakalismy do Jnt^ce Starostwa Lidzenskiego na kwatery gdzie Jnt^s Generał Artyleryi y z Sama byli y my Wszyscy ten Czas miły prezwanie byli Jnt^ce Generałowe.

# October

Ex Ama Odebrałem z Warszawy List od Jnt^ce Dzielskiego Jnt^ce Starosty Lidzenskiego ze mam obligowane abym przyjechał na gwarstat pewnie dnie y ze do Metropolita Koronnego przenieść się mus^e gdyż z niego Szczodrego Pana Jchci mi nie maią nalezionego Wiatku ten raz za ten pewien podróż się wi[d]zewać Panie za to Pana Boga za niego.

Jegor oddał mi Jnt^ce Pan Rozanowski Pokorny List od Jnt^ce Pana Kalk z Steyna sub data 13. Aug^ti cum denunciatione iż cale Lley noty mam taxerwać które sy^e Opiekunow minorennium Całego Xięstwa Lidzenskiego przyszły prosi aby zapłacił za Jarty Francuskie y Ludwisarowi z Stolnickiem za których mia^ł nie być Auwersem.

Opiekunowie Kalnego sub data 14. Sept^bris Donosza mi od mianej taxe iż czas mi przystania Sesmy za Lley noty ex occasione wrogich Kapitałow zadnych zniosłych z zagranicy o które się upominaią.

Jegor byłem na obiedzie u Pana mego gdzie y Jnt^ce Starostowa Lidzenska znajdowała się y Wszyscy Jchmoście Jnt^ce Szczodrego tam ze rezolwowanie ugiey mi zasiadać ex occasione iż ia Szczodrego dla bronić prawdy mowić mi będą Zatym wszyscy prosili Jnt^ce Starostowej Jnt^ce Starostwa Dworzego y Jnt^ce Starosty Rolnego Ab^tw aby chcieli zechcieć do Rosi czyli do Wołpy sam osobliwie authoritate pewnie dnie mieli na zaiutrz pokarowego Odprawować Jnt^ce Starostowe Jan ze Jnt^ce Starosta Lidzenski prosił się mnie Jeszcze Xięcia Pana swoie Polne iż Sens na Syna swego Michała za Oboie reposucz na bede zapewnie a tak odstąpił a prosił o Sie.

Jegor Jnt^ce Starosta Lubowiański y Sam byli u mnie z Wizyta.

Jegor Wenese Wystałem do Xięstwa Brzesy na aby mi iuz do Grodna ale prosto do Derczyna przyjechała pewnie z kombinacyą Grodzieńską mi. Jegor byliśmy wszyscy z nowu na Kolacyi u Jnt^ce Starostwa Walney gdzie ochotnie zabawiony dzień

Ex 2da Był u mnie Jnt^ce Oszmiański z Wizyta Starosta Lidzenski Jmcpan Starosta Lidzenski także był u mnie Jegor byłem u Jnt^ce na Starosty Lubowiańskiego z Jnt^ce Starostwa Lidzenskim gdzie Dużo się spił w Towarzy. Jegor całe w nocy prawiłem

Ex 3tia Dzisiaj List od Mtrego Gabriela Staniatow byłem na obiedzie u Pana mego tegoż wyjechałem z Grodna do Żydomli tam Jnt^ce z Jnt^ce Generałem Artyleryi y z Sama nocowali Jedzie do Mira Jam ziadszy Wieczor Zatrzymalismy na noc do Kotry

Ex 4ta Wyjechałem z Kotry do Mostow na poprzas nanoc zas do Jnt^ce Starozakonnego gdzie nocował. my Całego nie zostałem

Ex 5ta Wyjechałem od Jnt^ce Starozakonnego stanęliśmy na nabożeństwie w Derczynie na Nayświętszą Matkę Rożancową gdzie Spowiadałem się y Communikowałem Jnt^ce Starostowa Jnt^ce Starosta Lidzenski po Nabożeństwie odjechał do Pierzelmenia kogo

547. Krem upodnichwaten za kompanio. G.

Z Otâ oddano mi list od Jmć Xiędza Kanonika Podstarościego Oszmiańskiego z Obszar Który upominał się o Summę 300 Fl. za obligiem odpisatem tegoż upominanie o pieniądze do przyszłey sądowey Rokiszkiey Expedivatem pudwode do Stołowicz rozkazałem dać testimonium iż odda no w całości Wynosi. 6 Jest Szer nowy Skury Torcie Lipnie dan.

Jmć Xiądz Kanonik odiechał o de mnie do domu. mowy prawdzi

Z Tmâ Przyiechał do mnie z Stonima Jmć Xiądz Starszynski cum de nunciane iż z obopolne podawali sobie gwałtu za rzecz Jmć Xiędza Stołowickiego Starego Rządcy Stonimskiey. Tegoż odiechał do Dsa Lubiewicz do domu.

Tegoż odebrałem List od Jegomości Jchanny Suchodolskiey pisze aby Attestata Rachunku była wydana. który z Deseryna Vydać ta.

Tegoż przysłał do mnie Umyślnego Jmć Xiądz Oksza Wypis. upomina iżby się o pieniądze Fryderyk 950. do Summy która dał na ołtarz Wielgiego Jegomości Daniey Starościney Kownackiey z Dzielewicz.

Tegoż odebrałem List od Jmć Xiędza Kanonika Nadworskiego Stołowickiego z Stołowicz Który upomina się o Summę 300 Fl. za Stołowicz Jmć Panem Bohdanem Sołtanem Podkomorzym Lidzkim Kawalerskie omieszka & de prosto cerco mile ucieka za Ksiądz Jmć Pana Stołowickiego Rewizyą dla znac przez Swego

Z Tmâ Odebrałem List od Jmć Xiędza Kanonika Oszmiańskiego z Trab cum denunciatione iż powrocił z Petersburka z Jmć Panem Hrabią Tyszkiewiczem który upomina się o Summę 300 Fl. za Stołowicz Jmć Panem Bohdanem Sołtanem Podkomorzym Lidzkim Kawalerskie omieszka & de prosto cerco mile ucieka za Ksiądz Jmć Pana Stołowickiego Rewizyą dla znac przez Swego

Tegoż przysłał do mnie Umyślnego Jmć Xiądz Oksza Wypis. upomina się o pieniądze Fryderyk 950. do Summy która dał na ołtarz Wielgiego Jegomości Daniey Starościney Kownackiey z Dzielewicz.

Tegoż odebrałem List od Jmć Xiędza Kanonika Nadworskiego Stołowickiego z Stołowicz Który upomina się o Summę 300 Fl. za Stołowicz Jmć Panem Bohdanem Sołtanem Podkomorzym Lidzkim Kawalerskie omieszka & de prosto cerco mile ucieka za Ksiądz Jmć Pana Stołowickiego Rewizyą dla znac przez Swego

Tegoż przyiechał Jmć Xiądz Pobutkiewicz pisarz do mnie upraszaiąc aby w poniedziałek wyiechał do Wsi gdzie y Xięga Sklepowa ma być y Jmć Xiądz Kanonik Lidzki ma ziechać z Jegomością

Jegor odebrałem Expedycyą od Jmci Pana Salomona Dyd: Witzyńskiego
z którym wyprawk iż Surowy nie chce okupować ale Sidorowicze od Jmci
Jabłonskiego na Chibenowce. Jegor od Jmci Pana Surowy odebrałem który
wszystko oboma mi nie Jeżeli znać z Sidorowicz rozbieranie w Interesie
Jego pomowa Jmci Pana Sołnicki Jowski powinien
Jegor od Jmci Pana Woronieńskiego miałem list w którym wyraża iż dobrowolnie
Siat innemu Klasztorowi Zostawić będzie do gwałtownej potrzeby
Zalupy wyraża dlugu nie miał za wrazie y wyżdychnąć nie.
Z domu Jegor odebrałem do Hetmana do Jmci Krzywińskiego pro conscribo wdzie
zepsuchownych moich drobnine względem wojsk Kleń Mszyca cała
Mam posłuszeństwo
Jegor powziął Jmci Pana Surowskiego Dudziewicz moy chorąży z Li
Falkowski upomina iż mu o zeszłe nie dopłacony Surowy
za Leyspany
Jegor był u mnie Jmci Pan Stolnik Sołtanowski upraszając abym
Jechał abo Jmcia do Brzostowicy exponi iż żadne mi kwas
nie mogą gdyż się Zonyz Zalupy spodziewam a Jeżeli by mię
Impreheda tedy Sam będę będę musiał
Jegor Wystałem Jmci Pani Sielle prozne Sulinow za barzy dla dwo
ru odebrałem oraz Expt: 413 Szachmie dalnego odbiegu
Z 12 Dmychał Dmytrzy od Jmci Generała Italia do
mnie donosząc iż Jedwab na 3. lata Jezow od
Jmci Pani Kasztelanowej oznajmuje o ruinie y Jeżeli po
wole mu Rudzieńskiego zepsowac ogród tamże byłe
nowe krzewy mogł mieć donosi mi iż pustac całe
się dewlubie. Jegor od Boyce. donosi mi list który o
znajmuje o dezyderowaniu Dzieł Chrystusowych przez
mnie Hor Herbi Jet.
Jegor oddawa mi list od Jmci Pana Brzeskiego który obligacyą
abym przysłał zapis swoy na 2000 Z. dany na
Rembiesz Steinwelch
Jegor iż w Jurgie Jm dałem Panu Jmcieniuchowi
Z. 10 Jak Dolmanowi 7. Z. Stanowi 7. iż
Summa 24. Z. wyżłuszczem
Z 13. Odpisałem do Jmci Pana Brzeskiego Wojskiego Kijowskiego iż
Rembiesz mi dobry Zalupy przysłać nie mogę
Jegor Odpisałem do Jmci Pana Sobolewskiego Podkamieńskiego
któremu posłałem Pare wołów pięknych abym
iąc oraz aby do Borzęcin Vandenki był posłany do oddania
Summy
Jegor Odpisałem na prozbę do Rożnych Jchmościów
Jegor był u mnie Jmci Pan Sawicz który mi rezolut
iż wil Dekret gdzie Jest ograniczenie Summy Jo
wolney z Jmci Pana Jerzymskiego delikatnie Kupić Dac
za ten odpowiedział

549. 1[7]14 Datem Na Skrzynie Xięga Szpitalowych pomiędzy Mu
wny Stefanem Dereczyńskim. ℔ 108.
Beni zaś Zeluminem Lydoni ℔ 460. facit inclusis 5 Rs.
Jegor Zahatem z Dereczyna do Zelwy dla uderzenia Exprudencyi.
Jegor powiatem nazad do Dereczyna.
[1]15 Rachowatem się z Jmć Pałkowskim Leonem kthremu się
ezy za Leyszyny nie zostało Winien Talar 62½ Ag gr 6.
na ktore Summe Datem assignacia do Jmć Kurcow Skiego
Podstarościego Mereczowskiego aby onemu wypłacił obligo za
na 300 ℔ daty wdług przyznany y gruntu zaś do Xięgi
takie przyznano.
Jegor Datem Dokumenta pod Regestr Jmć Pańskiego aby
Jmć Kurcewski widł podanego gruntu z tych Dekre
mentow ponieważ wypłacił Summe. za mocą assignacia
gruntu zaś nie tylko Jednego Jmć Pańskiego potrzebna
ale y Saskey ponieważ obligi Spolny.
Jegor powiedł Jmć Pan Sekl. z Stanima Kthrzy u Szachrzyńca
pca de novo zaiegnął Credit na potrzebe swoią do Jeza
na odiazd Xięgi do Dworu Całego pod tuż Regestrem na
Tystow.
[1]16. Wrocił Jmć Kurcewski Podstarości Mereckiego do Mereczo
y Jmć Pałkowski zaś facies za assignacia.
Jegor Wszystka ni adwocatia przez powłoke Jx Xięgi Oświecimskiego
me odmienił Skoty od Xięstwa Lubl: do Ob: Ziemskiego przyna
wadził Jmć Pan Kasztelanica Oświęcimski Rektor Warszewski
Ambrozy od S. Waleriana y X. Brzeski Xandrius Alexi
ius od S. Antoniego gwardyan Jncolenia Xięża Kosto Pawgat
& Negligentia tego Directora y to domieszka że za domo Zarzecz
Stanęli Jmć Pan Wyraźnie abym chciał mederi temu aby się
wrocił do Skoty delikatnie Subiectu Jmć Pana ad Laty Jmć Pana
Kasztelanica Podolskiego post relegatum tego Jegor
przystano mi prawo za Wrzewodzenie Jx Leonowi
Pałkowskiemu na dzień Skrzyńca. To miedzy dominos Jmć Pan
[1]17 Przyjęcia Jz ia archiwo znaleźli dokumenta na po
wołanie abym prawo do Skrzyńca Jmć Pana Xiędza
Leonowi Pałkowskiemu dane Jmć Pan Xiądz Leon Pałkowski
z aty wypis z Xięgi ma być dowodzi gdzie na blankiecie
zapisane w niektórych punktach nie tak perplexitas, gdy
Mianowicie Jmć Pan Grochowski który na ten czas był przy Jx Xiędzu
Jmć Pana Zelwańskiego zapisywał Jegor Sam Blankiet który zaga
bnął Jmć Pan Burzyńskiego Agenta tego Processu aby mi dowiódł
odpis ten Scriptum przez Sprawiedliwość Skrzyńca Pałkowskiego

Jegor Pisaten do Jm[ci] Hulka Generała iż w Jm[ci] Karłyni mieć maten
z odney nie wrócił do tego że mię Ja Jeden nabrać ale y Drudzi do tey Opieki
Zaym Finalnie mię nowe dać rezoluij.
Jegor odesłaten do Jm[ci] Pana Kanclerza Litt z Pilca który donosi o Leńcze
Zyska zostawia na Sitke Zyzy abym odprawił Jego y Jm[ci] Xiędza Kanclerza
Gnie Lidw do Petersburka względem Hor Horeh y pretensyi z nayszey
Do Imperatora. Rossyiskiego.
Jegor pisał do mnie Jm[ci] Xiędza Kanclerza kom mi zalecaiąc List Jm[ci] Pa
Sitowskiego Starosty Czerykowskiego iż sprawa Jego dla konferencyi
z Sobą do Stanisławowa Sam bydź ma
w Hołtynie
Z 17 Jechałem do Hołtyńskiego Gdzie konferowałem z radą mi bawcą
powróciłem do Derewnej.
Jegor od Jm[ci] Marszałkowskiego Listowny odebrałem wiadomość iż
Jm[ci] Radoszewski Wadowszy y Skirwit Woźny listowny mi ich z Grodna
przedaiąc do Witpy a zatym kim bliżej tey przy gdy
z trzeciey nie tuszy
Jegor odprawiłem Rabsztyna do Starego Dworca z Listem do Jm[ci] Pana
Kasztelana Smoleńskiego cum gratulatione powrotney zdrowia
wszelkiey y że Sam będę stawił się dnia dwudziestego Maja z Wilna
Pisałem do Jm[ci] Starosty Lubowskiego kompliment do Sta
siowskiego y zaraz pisałem do Jm[ci] Pana Kanclerza
Jegor Jm[ci] Jerzy Colonel do mnie przyjechał.
Z 18. Był Wysłany do Jm[ci] Xięcia Marszałkowskiego
cum obligatione aby oznaymił gdzie się obrał Jm[ci] Pan
Kasztelan Smoleński. Jegor odpisałem że put się będzie przy
Ujechawszy z Wilna zaydę do Starego Dworca.
Z 19. Dowcip Rabsztyn do Jm[ci] Kasztelana Smoleńskiego z responsu
Z Oliszyszek z Wilna nie zastawszy Jegor się aby gdzie
abym mógł widzieć się z Panem dla tego zaraz iż Jegor do Kowalewa
Jedzie y że się mi nie zda iść z nim widzieć.
Jegor przybył do Derewnej Gdzie Gadki Jmci do mnie z Grodna
Jegor odprawiłem do Jm[ci] Kasztelana Smoleńskiego pocztowe Woźnego
Chrzanowskiego z tym Listem żeby do Kowalewa y że mię
chce być przeciwko Jegoż Jch pilnego jadącego. Gdzie się
oraz aby do mnie ten Woźny był z Jm[ci] odprawiony oddał nas na ten
pierwszy Skrzyżowaniu Drogi.
Z 20 Pisałem do Jm[ci] Xięcia Joseph do Buyman upraszaiąc aby
Dozór postawił w Oszlach mnie Jegoż do Jm[ci] Xięcia Smoleńskiego y do
wód tego pozwu Jmci Xięcia Smoleńskiego dałem aby po
dey odprawił do Jm[ci] Obuchowskiego pod Chorągiew albo List
do Jm[ci] Rayhuta Regimentarza.
Pisałem do Jm[ci] Xięcia Lipnickiego pod Adresem do Jm[ci] Xięcia Andrzeiowey
Lubki do Kmc.
Z 21 Wysłałem Wachmistrza do Grodna przez którego na Jarmarku
dla postałem 10 Z. Srebrnej aby y List pisałem Oby
dwie kas Publiczny na te Jarmarki do Wszystkich Oppressanckich

551.

przi Sera fatka Byth mego mogł mieć ten Bubac Jure admitatio
tak że Delatuige za to konsens w. Jego Argumente Tatur ordynowałem
po Dyar Aleiste Karczmarza mego Kobielskiego aby go mogł skamonić do
mnie.

22. Wrocił Skiet od Jnd. Kasztelana Oleńskiego który pisze żeby zaburg
że się nie widział ze mną gdzie się ta dział Schreiber do Conferencyi
odstadu ad felicissima tempora.

Powrocił Brzuzyn z Wilna od Jnd. Kozdra Sawickiego Proboszcza Sto Kazi
mierskiego Domg Professor który odprawował Woty na kuchnio de
klarował owe czelne 2000 Fl. za obligiem przy znany do Prozy
Vigilii przyszłego y to dowiódł iż totam summam uniwersam obligował
aby mię in Clamento nie ieli żeby P. Bog nie wyprowadził z drogi.
Eg 23 Ibm Byłł u mnie z Wizyta Jnd. Antoni Łodzkowski Proboszcz Sto
towicki który i jadł obiad

Jegoż odebrałem List od Jnd. Pana Marszałka Litewskiego który
mię wołnie abym przybył do Wotpy dla zmieszania się w
Interessach Dobr nieboszczyc5 Mich. gdzie był daremne dissimu
lanie zyczył aby lepiey Instrument chciał dissernere krzywdy nasze. a Zaby
Jeżeli mię same dobra to przy mnie Papiery spodziewali by
sny się per decizią Instrumentu wygrać y one mieć ad manus Za
per consequens w przyszły czas przy Dokumentach prędzey
mierzać by były było exequi Jus. Jta Suadebat

Jegoż Jnd. Starosta Lubowzanski pisał do mnie obligując abym
mię ze chciał do Chinska mię widziawszy ieć z nim y w dowiódł
iż Jnd. Marszałek połączenie się był tak ieli ad cumbrianos
Jeżeli by za absencią Jnd. Starosty Lubi. przyszło do tego
żeby trzeba tak o rym Interesie pertraktować Sam mieli bied
do Prezesia Jegoż Jnd. Hetman Litt. dał obwiesczenie
do Tosowney Kancelaryi od Rezany zaszłym ten Interes.

Jegoż wysłałem wiadem Staw zaiodem go do rzeczonego Jma
w Jme Pore w Derczyme na gościńcu Wileńskim
gdzie y Stypek chost oraz na balasach. Rzuy
z Szlachtą Nowe postanowiem

Jegoż odpisałem pewnego Rzytania do Jnd. Marszałka iż będę w
Wotpie byłem y tho doczekać Zony mojey powrotu do Derczyme
mię odbiąć ma wraz z domu do Chinska a z tamte nazad Jma Pd.

24. Jechałem do Zelwy z Jnd. Dworzyno Jegoż powracaiąc z Zelwy
Spotkał mię w drodze Porucznik ze Zoną moią będąc rowdy ustą
do Swiane. Jegoż Stanowszy w Derczyme Jechałem do Rezany
na przeiście do Szyrwint gdzem został Szczęśliwie

25. Wyiechałem z Szyrwint z Rezany do Derczyma tamże Wielmo
mię Jegoż P. Meyer Wileński który sprowadzony na
Otworzenie Cleynotow moich z Kwiatkiem przyszedłszy

Jegor P. Sz dworze oddał dokumenta Exdymissem Urzędu Sto
Zwkhmdiego prawo Dzierżyste przedaine list na 552.
przynane y Instromisio Sub anno 1719. d. 19 Juny z dnia Tyse
Jegor przystał mi oppidum przez Jnt. warpie Jnt. Barbarowie De Iuret Sidlo
wiczki Domicki Nieświeskiego 1611 do klucza Illuxt dacia ograniczenia
Rzeczy wolt o klucz z kid Kiszenec Nieświeskiem
Z 26. Stawił list przez Urzędnika z Rzi od Jnt. Podkomorzego Nadwo
Jnego Litewskiego cum obligatione abym nie oddalał się Rzi ani pokoi
bedne Sz widział ze mną Schlangen do Rzi z bed
Jegor przysłał Jnt. Brzozowski dokumentów z wiązku z którego byłem
wzięty
Jegor Szlachcic Wachmistrz z Jndra z listem Jnt. Sanbori
Cra który oznajmił iż oddane 10 Fl. Jnt. Brzozowskiemu
Przez nadsyłanie nie wiadomo iż konsens będzie na ten Pakt
Schlany post Lecz Jakie Pytał mego Jesse odpisałem.
Z 27. Ks Kaper do Jnt. Sanbori pisze prosząc aby
oraz aby ten konsens W. W. Przysłał nie miał u Siebie
pomieszkał dopiero Sz oddałem do Skinskie.
Jegor Wypisał ze Jnt. Ludwikowi Domaniewskiemu
y Starościnie Swagrowi Jego 3000 Złp Browizy dla Tysiąc
Dwieście Obligowey 3000 Złp za którym obligiem ma czekać
do terminu S. Marcina R 1728. na co y Skrypt dał
Odbiwszy przy wiadomości datem Talerow bitych pięć.
Jegor Pisał z mnie Jnt. Brzozowski na Obligu z Datum
Z 28 Dałem Summe Fl. 1665 na Swobodzkie kleyno
tow moich u Pana Gabrego Zostawionych przez Pana
michała meiera Kupca wileńskiego którego tegoż dnia datam
blankiet na zapisanie plenipotencyey na odkupienie pomie
nionych Klenotow przytem dałam Listow niebożczyka
Pa Gabrego pisanych domnie y opiekunow dzieci Pana
abucelan y tem verset Summy należącey za Klenoty kono
towany przez wielekomu winno przez Pana Halszyna
drugi verset opiekunow W. Lucelan pisany przez
wiele onym należy za Klenoty na to wszystko
dał Pmeier verset podpisany przez swoją wielgo
brata do Kamenton tegoż dnia przyiechał Pana
Jurewicza Starosty Nowodworskiego umowy dając znać
iż potrzeby przybyć Pana Marszałka WXLo
do niego dając znać że będzie w pacewiczach
y obligował aby miałam ze Znatas odpisałam że
będę wtornieściego dnia mam wyiechać
Z 29 Zachował do Parenis gdzieim Został Jm Pana Marszałk. WX. Litt.
z którym konferowałem względem Wpisu na Kadencyi Mińskiey Naszego Zobo
pólnego z Xiem Jmcią Szulcbachiem y Jego Ekonomami o dobrach Mohylowskich.

553. Do ktorey konferencyi Conclusum wpisacie.

Tegoż powrociłem z Kacenicz na Zad do Orechzyna.

Tegoż List odebrałem od Oyca mocjego, w ktorym Obligurie abym nieodwłocznie do Minska niewidzialnie szedł.

Q 30. Posłałem Imć P. Niedroyca do Imć Tarusky Pisarza Ziem: Trockiego do Korzeza dla pozyskania Poddanych moich ze Wsi Krzywicz dziedzicznych na Imie Piotra y Jana Jakimowiczow Kozarzco, in casum nieoddania iechał y Jenerał Pan Stolnicki ztymże Imć Niedroyciem dla przyaresztowania Jurisdycznego. Tegoż powrocił Imć Niedroyc z Listem od Imć Taruski, w ktorym exkuzuie się Iż te sq dobra minorennium do pioro iż tutella Onego zostaiące, Zaczym Onych wydac niemoże. Tenże Imć Niedroyc przywiozł Areszt Authentyczny z podpisem tegoż Jenerała Pana Stolnickiego.

Tegoż wypłaciłem Imć Meyerowi Kupcowi Wileńskiemu ad ratiorem Długu Onemu winnego złt: 1000.

Tegoż przymiezli Kufę Wina od tegoż Imć Meiera Kupca Wileńs: za ktorą dano 35 T.

Tegoż dał Asekuracyą Imć Meier iż ieżeliby nowy kupił Klynodow od Opiekunow P. P. Za Gabrego dla takich nowych trudnosci, tedy Summę 1666 Talerow bitych wzięte bez Zadney dyskusyi ma mi wrocić. Tenże Imć Meier wziął Blankietową Kontrakcyą z odebraniem Klynotow ktorą miał dla Opiekunow P. Luseckan Zapisac.

Tegoż P. Speier odiechał memi końmi do Wilna. Tegoż odebrałem List od Pana Xdza Sankowicza Pisarza Grodzk: ktory refert, iż na konwokacyi WW OO. Bernardynow w Grodnie będących wyprawił Konsens na Osobę moią na Pałac Szklany post Feria Fata Dobrodz. Oyca mego Jure Advitalitio takoż mnie służący, z tymiż Budynkami y Cerkuferencyą iako y Imć Dobrodz trzyma.

Q 31. Odebrałem List od Imć Ekonomskiego Pan: Szyrwinskiego z Expressią abym myślił o Hory Horkach Konwinkucie Kuia Imci Mieszka iako nayprędzey prodexorem Prawnym.

## NOVEMBER.

Q 1. Przyiechał do mnie do Orechzyna Imć Taruska Pisarz Ziem: Trocki y z Samey Jeymcią z Imcią P. Ciwianem Twerskim, ktorzy byli na Obiedzie u mnie: Konferowali oraz ratione Kozarzow moich Dziedzicznych, mieniąc abym otrzymał Dekret na Roczkach Stolnickich, iż bez Dekretu Wydac niemogą ex occasione minorennium. Na co Zeznałem deklarugąc napierwsze Roczki wpisac się.

Tegoż dnia odebrałem List od Imć Podsk: Nad: Litt: cum denuntiatione iż w Rosiędzie, ktory Obligurie abym do Minska nieiechał, a Imć się z Imcią Shacie.

Tegoż. Przyszedł List od Kuia Imci Mieszinka przez Kokoiowego upraszaiąc abym na Cognicyą Sawory z Wdzą Iwnicką Przyiaciel Wystał. Respon: Ia dopiero do Minska odiedzdam liberiori tempore wszystkie stac będzie mogło

Q 2. Wyprawiłem Imć Dowoyrę Sędziego Grodz: Trockiego przez siebie do Espinska ktoremu proprialitio dałem 15 T. Cum Obligatione aby wszystkie Interessa Nasze ktorymkolwiek, wyrozumiał oraz Successum onych doskonale. Rudnianską Sprawę menażował &c. Z Tymże Imć Sędzią posłałem Imć Radziwiłowskiego na Minsk do Brata pod Storki, doniadaiąc się kto Onym dispunie, Co tam słychac, abym miał wszystkim przez wmyślnego do Minska doskonałą Informacyą, ktoremu dałem na Drogę T. 10.

℔ 3. Jadącemu z Kościeła oddał Jenerał Wdztwa Wileń: Pozew od Jmci Pana Kmiecia Kunskiego Ekdzkiego Wileń:
Tegoż przybył Elias Żyd z Starego dworca który mi oddał List od Jmci Pana Włodzymirskiego Plebana Horeckiego z deklaracyą Woług Swoiey ad omnia mandata, ile gdy Xże Meszyk relegowany daiąc ad interdc apprehensyą Dobr Horeckich.
Tegoż dnia Pisałem List do Jmci Xdza Rektora Warszawskiego Ambro Jego od S. Waleryana Schismat: z Expressyą iż Vmyślnego będę odsyłował do Warszawy cum omni Informatione in materia Jmci Kasztellanica Połockiego.

℔ 4ta. Odprawiłsię Exequie Solenne za Dusze Antecessora Ś. Jmci Stark: Dorsunskiego po którey Exequialney Ceremonij byli u mnie wszyscy Xiędze.
Tegoż Pisałem List Instancyalny Xcia Jmci Mołodeckim do Jmci Odolinskiego Podsk: Nadw: Koron: upraszaiąc aby malevoli przez Udanie Swoie nie mieli miey-sca, o czem aby przy Włokach Rzeczonych utrzymany był
Tegoż dnia. Przybył Jmci Pan Sabiachowicz Sługa Jegmci Kasztelanowey Mińskiey z Pacierzem z tą Wiadomością, Iż Jmci Pan Starzański List: Jaśnie Jegmci Kasztelanowey Mińskiey, Jegmci Kasztelanowy y Z Samą y wielu innych Jchmciów deklaruią dnia ustrzyżonego Swoię bytność być na Obiedzie, Lepsza że będę rad.

℔ 5ta. Przyiechali ci uszyscy pomienieni Goście na Obiad, na który Ochocie cały dzień zszedł.

℔ 6ta. Odebrałem List od Jmci Pana Korsaka Chorążego Nowogrodzkiego, który ponadto iż podtwą deklaracyą oczekiwał do Mińska dla Załatwienia Sprawy per amicabilem Compositionem, chciał też przez Rosprawę w Trybun: Obligacyą oraz aby Jmci Pan Jan Korsaka który ad Latus meum Zostaie promowowac za Sługę, przytym aby przez Tenutę Mołodeczańską wystuchac Kalkulacyą po którey aby był Kwitowany upraszał.

℔ 7ma. Odpisałem do Jmci Pana Chorążego Nowogrodzkiego, Iż po S. Marcinie w kilka Dni Wyiezdzam do Mińska. Imieniu Jmci Pana Zawsze Służę pro posse meo. Kalkulacya Mołodeczańska Succedet byleby Jmci Pan Stark: Wilkomir. z Kurlandyi powrocił który dopiero Possessorem iest Arędownym tych Dobr, post Calculationem Kwitowany będzie; byleby iakie niepokazały się pretensye.
Tegoż z Kompanią Pana trzydniówkę odprawiwszy odiechała do Ościcia. Jakoż Jmci Pan Jozef odiechał do Kiwaczyc
Tegoż dnia. Jmci Pan Trzciński Regent Ziemski Nowogrodz: przysłał mi przez mego Vmyślnego Compromiss przyznany Sub Dto 1719 Jchmciom Pp Korsakom z Jmci Panem Kmiotem Podkom: Orszańskim, a teraźnieyszym Kasztellanem Połockim. Donosi Pan iż Decretu regulującego do tego Compromissu nie mogł znaleść, Zaprzybyciem Jednak Jmci Pana Ziem Nowogrod. deklaruie przez Oka zyć i przybyć.

℔ Dwa. Cały Dzień Zdrowem się bawiłem.

℔ Trza. Zadem assignował na pare Sukien Jmci Pani dobrodziei mey do Szachy na Wesele y Z. 30 na sprzężenie iż
Tegoż Listu od Jmci Pana Starszego Chorążego Oznaymuiąc iż ex Ros-
przez abowiem Jmci Pan przybył

555 Jegve odpisałem iz Jutro będę.
Z 10 Jechałem do Roś gdzie Starostem zastałem
Znalazłem Jm P Podskarbiego y z Sami
Z 11. Wyjechałem z Roś na noc do Zelwy cum declaratione
iż powtórne będę w Roś gdyż mię obligował Jm P Podskarbi
pro consilio w wszystkich Interessach Starowiny w Zelwie
Donidziałowskiej iż Lena mobili sprawiła przysłane zwierzęta
Jm P Wojewodzinowi Kuchmistrzowi z Lapuszki Panno Kasperowa
Panno nasza
Z 12 Powróciłem do Deseryn. gdzie Żydy mocy nie zastałem
Jechałem do Ostrowia gdyż Jm P Kasztelanowa Mińska
Zachorowała do Lekarzy posłałem Mińskiemu aby przyjechał by ynoc
Z 13 Przysłał Jm P Jekel Jm P Chorąży Podbipięta obligując się
abym przyjechał do Ostrowia gdyż się zamódł na stole z pro
klacyą Jeża Jmści Mińskiego którego nie zastawszy prosiła
obligując się abym mu dopomógł do Jego pozwu Jemiołowskiego
do Kalarowatego będąc gdzie jechałem do Ostrowia zastałem
Jm P Kasztelanowo Mińską w Lepszym zdrowiu Jm P Wy
Sługę Jmci mniejszego Lanowego y z Sami z Jego Mci
po rozmyślnych testamentach otrzymaliśmy deklaracyą iż na Skrzyp
Katharynę będzie ślub z Jerzym Jmci Jegoszowe Wojskim
po otrzymanej deklaracyi powróciłem wszystkich do siebie na
obiad to Jest na zamek którzy się deklarowali
Przyjechał Xiądz Bonifrasel Nowogrodzki Upominając się
o prowizyą Viderkuftową
Z 14. Przyjechali Wszyscy pomemi Gości na obiad.
Skasowany do Jm Pana Woyewodzica Podlaskiego Nowogr
dzkiego y do Jm Pany Chełmskiej Podlaskiej Nowo
grodzkiej Assessorskiej za Jm P Ludowskim aby akt Wesel
ny na 15. 9bris ale na 23. 9bris odroczony był deklaracyą nawet by
trwał w Sanimach w Leypuszi. List z Zelwy
Tego dnia odebrałem List od Jm P Starosty Mińskiego w którym obligował się
się widzieć zemną przed odjazdem do Berlina. Odpisałem iż Jutrzey
szego dnia z Jasia do Zelwy
Z 15 Odjechał Jm P Łanowy Jegoms Pani Kasztelanowa Mińska y cała
kompania nazad do siebie. Ja Zaś Jechałem do Zelwy do Jm Pana
Starosty Mińskiego którego jeszcze zostałem z kturym jako kompany
Jechaliśmy do Roś Gdzie Wieczorem Stanowszy znaleźliśmy Jm P
Stolnika W XL. Dobrzyńskiego
Z 16. Dobra ochota była Tamże deklarowałem pozegnawszy się z Jm P
mi do Berlina
Z 17. Byłem tamże w Roś

q18. Wyiechałem z Łosi do Dereczyna.
q19 Wyliczyłem w Dereczynie Summę deklarowaną Imć Pan Karłowskiemu do ręki Imć Radowskiego stryja Imć na którem odebrałem obligi y dubor[?] specifikacyą 200 Czer. Złt. iednak Datem karte iż za dokończeniem Rachunku Czer. Złt. mam. wrocić obligi na dokończenie Czer. Złt.
Tegoż powróciłem do Jegomości Pana Chałaimskiego Imć Pana y do Imć Pana Woyniłowicza Etty denantiatię iż suspendowałem Akt weselny Imć Radowskiego z Exmą Panną Prokopowiczowną do Dnia 23 tegoż mca
Tegoż Wypłaciłem Jchmć Xdzu Bonifratelom a Rationem Raty, Złt 165 gr
dorożki Imć Xdza Życiełego Bonifratela
q20. Przewoziłem z Importancyą Maiętności Imć Pana Wołczie wraz Złt 150
Tegoż Wyiechałem w drogę na noc do Stonima
q21 Przyiechał Imć Pan Czeczot Rotmistrz z liścmi do mnie abym konferował w rożnych Interesach, Tegoż na kapias do Połonki na noc do Nowey Myszy
q22. W nowey Myszy byli Jchmć Radziwiłłowscy upominaiąc się o pieniądze. Za obligiem Imć Pana Woyniłowicza Panu Domnie Tegoż pisałem do Imć Czeczota z nowey Myszy z liścem posłałem Universał dla wydania Sprawy Imć Lewentala z Klepami Radziłłowskiemi, przytym abym pisałem do Imć Pana Radziłłowskiego do Kiiowca aby wypłacił Kommissyi Jmciey zapłacone zalat dwie za Gazety francuskie y do Imć Pana Kalkstejna pisałem abyż upomniał ode pieniędzy u Imć Pana Radziłłowskiego
Tegoż na obiad do Imć Pana Woyniłowicza, Nanoc do Kleeka
q23. Wyiechałem z Kleeka Starostem w Sawiczach u Exmy Pani Maław Suzy Dnia tegoż Dnia był Ślub Imć Radowskiego z Exną Panną Prokopowiczowną Imć Xiędzem Wikarym Kleckim Ktory dawał Ślub Assystencyą tego wesela widziałem było tam nasza y wszyscy naprzednieysi
q24 Tam ześmy się bawili
q25. Wyiechaliśmy z Sawicz do Cimbrowicz do Xcia Imć Xdy Konwyd z Wizytą Dnia nas mile przyiął
q26. Tam ześmy się zabawili
q27. Dawał mi Jchmć Pan Pan Barankow, Dzy Czarne krowe y Dwa Blaszy Brzuchowe do Popielic Czarnych
Tegoż wyiechaliśmy z Cimbrowicz do Niemirza na noc
q28. Nazaiutrz Jchmć XX Jezuici z Pałacu abo Domu byli z rozmaitemi

557

Wyiechalismy z miesta Kuiza napospas do Kierznia, nanoc do Oecty

Eod. napospas do Kamionowa gdzie Imść Derias y Lama Egzeby[l] unas wkarczmie Jezdz nanoc do Brzytuk

E 30. Tamze w Brzytukach prosił Imść Boguszewicz do Dworu do Siebie na obiad, gdzie bylismy, tamze byt Imść Radziwiłowski Ledzia Nowogr.

Jezdz Stanelismy w Skinsku nanoc, Jezdz bytem u Imć Ma[ty] patka W. X. Lk. na wieczerzy

Jezdz Zostałem Umyślnego od Imć. Radziwiłowskiego z Wiadomością o transakcyach Horodzieiskich

# DECEMBER.

E 1ma Pisałem do Imść Konopli do Brzezin prosząc o Destanie Sorunu na Horki potrzebnego

Jezdz odebrałem List z Kamieńca od Opatrunow Szabrego Akuszerskiego o Exekucyi zaległey prowizyi Jakoteż co Roczne ośm procentow Infuturum

Jezdz pisałem przez powracaiącego Umyślnego nazad do Imć Radziwiłowskiego aby powtornie ozmaymitował iest Dysponuiąc Stroną Ziemia Kruszyńską Xięstwa

E 2da. Bytem z Wizytą u Imć Marszałka Trybunalskiego

Jezdz Byli Lerwecky Klopi proszęc odesłała Ktus By u Rakowa nie mieli ani obliczki ze Grodzienskiego wszystkie zboże

E 3tio. Pisałem do Imć. Jelitowskiego Szambelana aby chciał uiścić się z temi pieniędzmi co w Skinsku y oraz tymże Liście upraszałem gdyby Stanie uiścić chciał aby się z Importancyą wyprawował nie odbieraiąc od Klopow Lerwieckich

Jezdz Był u mnie Imć Wolan który kontestował się mną względem Essey Bar Skich Inwentarzow upraszaiąc o resolucią przeciwko onej listy od Kamieńca za Bezkiera który expirował iż Xięga Rzeczy Skich pretendował resolucyi od domu naszego kopidował mi trzy listy odegrane Bezkiera którem pokazał Imć Marszałkowi Lwowskiemu Kędy onemu w Skinsku na ten czas nikt consilio reprezentował nie mogł Imć panstwo y by non" Lwowi deklarowałem do Kamieńca mu in casu gdyby Lwowie Kroszem te listy czas wszystkie pieniędzmi spisałem która ad archiwum Lwow oddałem deklarował się tedy Imć Wolan ordynuiąc Dnia następuiącego do Kamieńca mu do Xięgi replikę odebrawszy na Lwowe punkta iako onez resolucyi odbierze da Wiedzieć. indy tedy za przybyciem Exspekty. Lwow Jezdz Imć Wolan odiechał z Skinska do Kamieńca

inches 1 2 3 4 5 6 7 8
cm 1 2 3 4 5 6 7 8 9 10 11 12 13 14 15 16 17 18 19
Kodak Color Control Patches
© Kodak, 2007 TM: Kodak
Blue Cyan Green Yellow Red Magenta White 3/Color Black

558.

559. Ex 12. Pisałem do W. Felicyan Zamoyskiego obligujące aby z Lenwarden przyjechał do Mińska

Ex 13 Przysłał W. Krzysztoph do Mińska

Ex 14. Była Ochota na Litorej był W. Marsz. Trybunalski W. Ks. Litewski y Inni Jchć

Ex 15. Wysłałem Sługę P. Sołtana do Żelaz po pieniądze. Pisałem oraz do W. Franciszka Kenetki z Obligacyą. aby Jedzie do Warszawy którem u niego zostawił na dwoje Koni yną gwarantkę dla Mci Pana Kasztelanica z expensami ad omnem Casum Possibilis &c. . . . . z Leniczem oraz aby za gwarantkę z tych za mutacyą Szlachty od Woiew. Kiiow do Leniczem daiąc pleipun. Jus od miany X. Direktora a innego przyjęcia o co żądała aby wszystkie dysparycia regulowane były starał się oraz aby Mci Pan Kasztelanic pewnych narad do Kliarow pomieszał bez miary mości miley od mian a była tych Szlachty wszelkim mi ewn i extremitiw przywrócił Leniczagnowicy. &c. . .

Tegoż pisał do mnie W. Starosta Lubospanski Exprasuiąc o pozyczenie Delire su ~~Expedientia cansleiego~~ Orzeszkowego Jchmci do Obwodzicow z kompetytorami

Ex 16 Nic nie było Osobliwego - -

Ex 17 Pisałem List do W. Starosty Lubospanskiego pozyczaiąc ten Delirett y do W. Wenhy aby wydał ten archivo.

Ex 18. Była Konferencya z Jchmci W. Starostami iakim sposobem Proceedowac w Trybunale o Pretensye do Hor. Horek z ciągaiące się

Ex 19. Rewidowaliśmy z Jm W. Kossowskim Papiery Horeckie.

Tegoż przyiechał Brzezyn z Expedycyą do W. Wenhy z Derecżyna do Nostrze ex maiąc by z poiechay do W. Zembrzuskiego na Zelby, na Derecżyne zaś do W. Leszczica.

Ex 20: Oddał Jm W. Dowgyna Papiery Horeckie które miał powierzone do bie pod tuy Regestru do Peterburka a swoy dekret expedyował

Ex 21. Expedyowano narad Brzezyna do Derecżyna

Ex 22. Odebrałem List od W. Lipnickiego z Kobrin z Inserwowanemi Listami do Jm Starosty Bobrujskiego, z Dekretowskiego które uprosił abym odesłał do Peterburka

Ex 23. Agitowała się sprawa o exemista Ex P. Mińskiego Zemno Obiedzinska

Ex 24. Zakonkludowała się Dekretem Exemistym. Dekret iest wyięty

Tegoż przyiechał Jm P. Baranowy do Mińska. Byliśmy na kacyi z Xiędzem u W. W. Starostiny w Xięstwie

Ex 25. Pierwszego Dnia Świąt Jadłem obiad u Jmci Dobrodzieia Gospodarzego. Zona moia zaś u W. Starostiny w Xięstwie po Obiedzie ieciałem do W. Bernatka Litt. z Gnes. mieszkaiący Cały Trybunał bawiłem się

Kodak Color Control Patches
Blue Cyan Green Yellow Red Magenta White 3/Color Black
© Kodak, 2007 TM: Kodak
inches cm

26. Byliśmy zaproszeni do Imci X. Biskupa Wileńskiego z Imienin naszego
gdzie Ich P. Marszałek Trybunału był z kolegami Wszystkiemi
Tegoż przyjechał Umyślny Briefszyn z listami z Dereczyna
27. Był JW. Biskup Wileński JW. Marszałek Trybunalski JW. Marszałek
WXLtwa y Imci Pani na trzeci Dzień Świąt na obiedzie, tam za
była Complanacya z JW. Świerdzieskim która nie doszła, na
wieczor na kolacyą jechaliśmy wszyscy do JW. Marszałka WXLtwa
28. Był Imci Marszałek WXLtwa na obiedzie
29. Datem Imci Dobrodziejowi Inscripti pozwolenie do chędowania By
sowow nadwic Lewe od S. Jerzego do S. Jerzego
Tegoż Imci Dobrodziej moy wyjechał z Mińska do Bycsowow zdro
wia.
Tegoż przyjechał P. Drzewiecki od JW. Sporysa Woyskiego Nowo
wprasząc aby był designował z Imci JW. Komissarzow do obeyrzenia
wpretensyą Jchmci JW. Szmetow, wprasząc aby S. Jerzy
moy Kadac pieniędze
30. Jechała Jego do JW. Marszałka Trybunalskiego w interesie swoiey Oczy
wistey Fundiarskiey. w ktorym Deklarowała się JW. Marszałek Imci
że ile możność
Tegoż był JW. Marszałek Trybunalski na kolacyi u nas
31. Expedyowałem P. Drzewieckiego nazad do JW. Sporysa cum omni
Sollemitate bo iest Obligowałem JW. Buchalia Sekretarskiego Kanon
JW. Semita Kanonika Inflanskiego JW. weyść aby zdziałał
ad finem konkluzyi wszystkich oraz w pretensyą Imci JW. Kan
Flow użycia oraz Disjudicatio ponieważ Pan z Jechać
nie mogł. Dając Plenamą Potestatem JW. Sporysowi do oddania
summy zabranej zastawny. Przytym Postałem Aprzyna
cyą do Akty Zelazienskiey na Tymfow 950. Swoie y Jchmciow
pozwroney na Asekuracyą Expensow

Konkluzia Felicior Roku 1727

A Maiore DEI. GV. BV. M. S. S. Acum
nec non O S. Ignatiane.

Lubo nie iest pisano mocą ręką moią y cząmi ie
dnak mieć to nie przynosi żadnego Skrupułu
gdyż przemyślałem wszystko to iest a nie
Inaczey nie pisałbo tego ieśli dla zabawy nie

561.

y Expedicy rożnych częsci też dla nie szczęśliwey
Choroby mocey Podagry y Chiragry Jednak kto
kolwiek pisał iam dyktował ex notatis pisa
rza mego Dolmana bez żadnego Skrupułu że
notata po długim życiu moim akcepsowane
od Sucessorow moich powinne bydź bom Con
scientie pisał y Sama Istna prawdę Jeżelim
zaś czego nie dołożył chyba per oblivionem

A że w tey Xiędze zostało w gurze Siła
Papieru Zaczym Rok 1728. Zaczynam
pisać faciense. Numine ad M. DE. I. Gloria.

Insze się lata nie dokończyły ex quo
że nie miał ex Usum pisania częsci
też per negligentiam. y zabawszy rożne
nie maiąc przedtym notatow prywatnych
iako teraz

Zaczynam tedy pagina 2 et 2.
pomieniony Rok 1728.
w Imie Boże

571. Notatia o Stopow Hotowczynskich y Łojowskich.

Naydujące na rożnych mieyscach na Ukrai-
nie osobliwie w Siedniowie dwadziestu kilka
mieszczan Hotowczynskich NB. Pisać do
Xiędzi Męczyka ~~aby~~ proszyć aby wydani
byli.

NB. Dostać do nich Convocando aby powracali ad propria
de stanowić wolność folgere id genus. za postumem
albo za przybyciem moim do Łojowa

Siedniow osm mil od Łojowa zaś resulit Jn Mem
Jezuitowi Sługa Jn Dni Bandinellego.

1.

KRAKOWSKA AKADEMIJOS BIBLIOTEKA
3.

4-IV-43
510

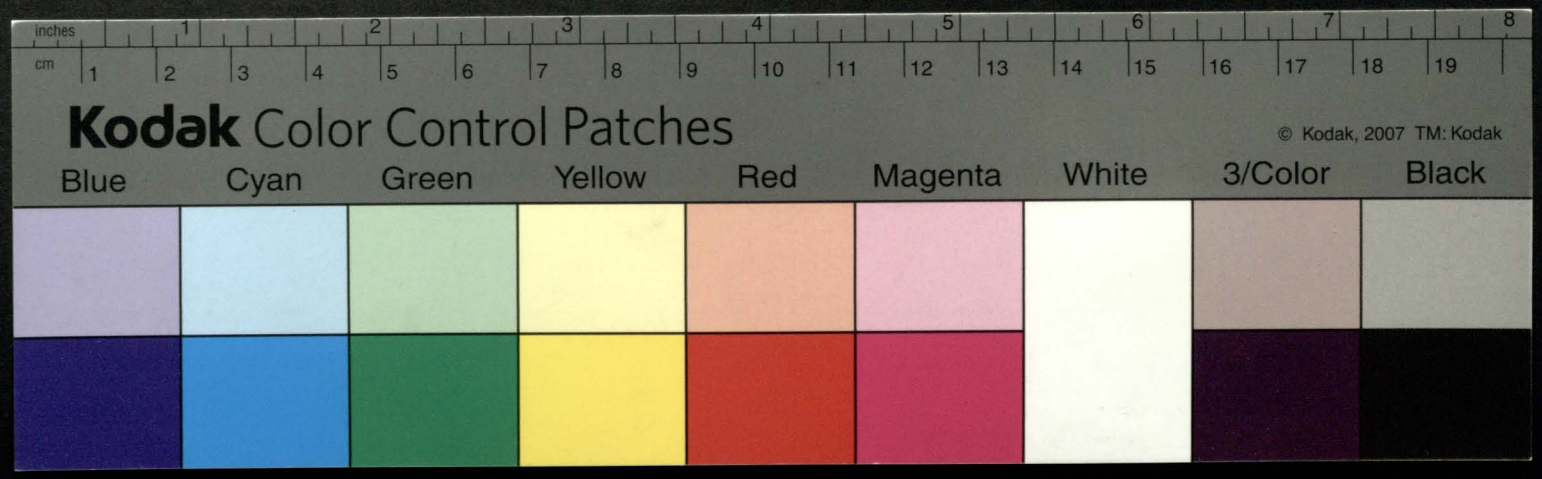
inches
cm
Kodak Color Control Patches
© Kodak, 2007 TM: Kodak
Blue
Cyan
Green
Yellow
Red
Magenta
White
3/Color
Black

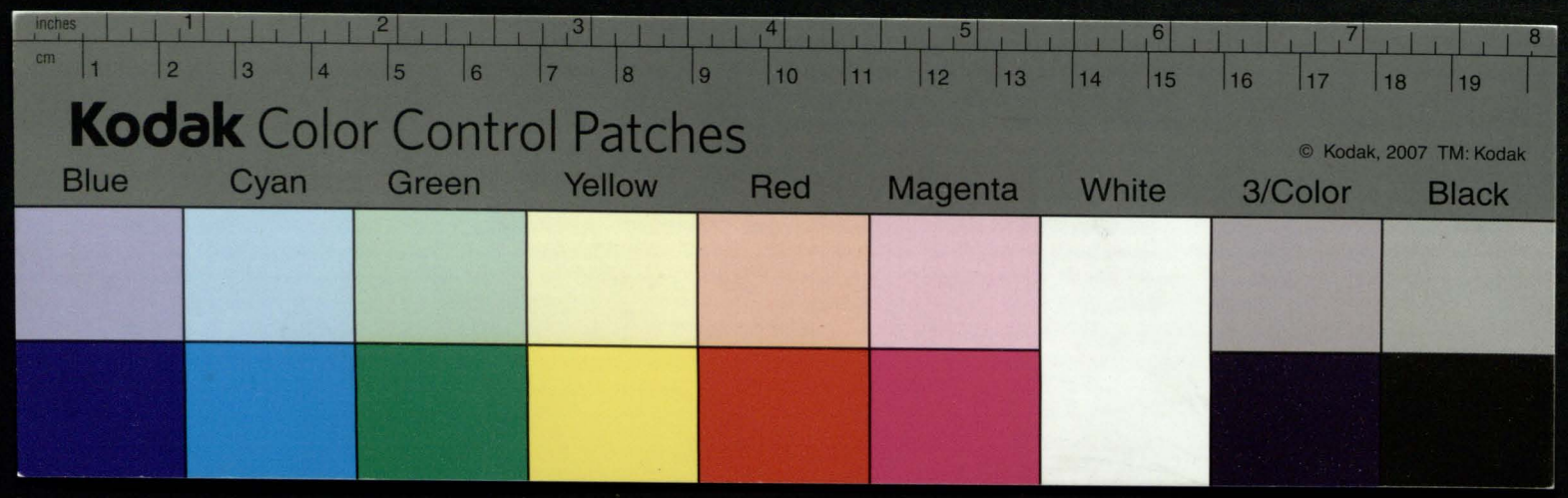
inches
cm
Kodak Color Control Patches
© Kodak, 2007 TM: Kodak
Blue
Cyan
Green
Yellow
Red
Magenta
White
3/Color
Black