135
1484
1209

n . nomine domini amen Ad perpetuam
rei memoriam Conradus Cazimirus Bo-
leslaus et Joannes deigracia Duces Ma:
zouie Necnō domi et heredes terrarū
Plocen Czirnen Rawen Varschouien
Sochaczewien Gosthinen Vischegradien
Zacroczimien Czyechonowien Vysznen et
Belzen etc Significamus tenore presenciū
quibus expedit generaliter vniuersis presen:
tibus et futuris presencium noticiam habituris
Quomodo dum perlamentum generale in Ciui:
tate nostra Zacroczimien cum dignitarijs
consiliarijs et officialibus nris celebraremus
In medio tandem Consilij assurgens Reuerēn
in Chro pater dnus Stiborius Deigracia
Electus Confirmatus ecclie nostre Plocen
Cum nonnullis Venerabilibus viris domis:
Petro de Cuchary Preposito Nicolao de
Myrzynyecz decretorum doctore et Juris
Ciuilis licenciato Paulo de Golymino
Doctore in decretis Petro Luba de Radzy:
myno et Paulo de Orlow Canonicis Plocen
deuotis nostris dilectis Nobis debita cum
instancia humilime supplicarunt Quatenus
ipis Lram seu Jura et priuilegia ecclesie

Plocen. per olim inclitum principem do:
minum Conradum, felicis recordij Du:
cem Mazouie predecessorem nrm Charis:
simum, super nonnullis libertatibus gra:
ciose concessam et concessa, De mera nra
libertate ducali ratificare, confirmare, ap:
probare et innouare dignaremur de gracia
speciali. Cuiusquidem priuilegij seu lre
Tenor de verbo ad verbum Sequitur et est
talis In nomine Sancte Trinitatis
amen. Ego Conradus deigracia Dux Ma:
zouie, predecessorum meorum vestigijs inheren
eorumqz cupiens fieri ydoneus imitator,
presertim in eis que pietatis officia ad diui:
num cultum, et ad ecclicam vtilitatem
fecisse noscuntur, ob Reuerenciam Beatissime
Virginis Marie et in remissionem pctorum
pro me et meis Successoribus Venerabili
patri Petro Deigracia Episcopo Mazouien,
Suisqz Successoribus ac ecclie Plocen Resi:
gno, dono, confero, Confirmo Iura Seu
libertates inferius annotatas in ducatu
Mazouien. Omnes igitur homines tam
liberi qm asscripticij omnium et Singularu
villarum oppidorum, Castrorum, et quarumlzt

Koch. n. 396.
Lub. n. 13

Zemomislao ducibus et honorabili patre meo
fulcone Gnezn Archiepo palatino lanciciensi
sweborio castellano de syradz. Nicolao Judice
dapifero Lassotha domangro thezaurario, Nos
igitur peticionibus eorum tanquam iustis et raci:
oni consonis Benigniter annuentes. attenden:
tesque et in animo nostro mature reuoluen
et deliberan. Quod iusta petentibus non sit dene:
gandus consensus pariter et assensus dictam lram
seu priuilegium in omnibus suis punctis clausu:
lis. articulis et condicionibus quomodolibet in eo con:
tentis et expressis de certa nostra sciencia et
consilio vniuersorum prelatorum nostrorum du:
ximus confirmandum. Ratificauimusque approbauimus
innouauimus. ac ratificamus approbamus Inno:
uamus et confirmamus tenore presencium
median decernen ipm priuilegium in omnibus
suis punctis articulis condicionibus et clausulis
opportunis robur obtinere perpetue firmitatis
In cuius rei testimonium sigillum preclari prin:
cipis domini Boleslai felicis recordij ducis
mazouie patris nostri charissimi maius. de
certa nostra sciencia presentibus est appensum
Actum in Zacroczym in conuencione genera:
li feria tercia proxima ante pasce anno
domini millesimo quadringentesimo sexage:
simo quarto. Presentibus ibidem circa pre:
missa magnifico et generosis Johanne de
Boglewycze palatino mazouie. Nicolao Wansch

1464.

de Dobrzankowo czÿrnen Nicolao de
Dzÿrzgowo warschouien Rogala de Wangrzÿ:
nowo Zacroczÿmien Joanne de Mÿschewo
Raczÿanschen Andrea de Raschnicze liwen
Castellanis Vincencio de Gÿzÿcze Marschalko
Rathiborio de Goleÿewo cancellario mazouie
Sthephano de Mÿschewo ploten Stiborio de Zaborowo
warschouien Andrea de Goszÿanczicze czyechonon
pincernis Zemakone Cobolth de Borukowo Wÿ:
schegradien Alberto de Barthniki czÿechon Judicibus
Jacobo de Golÿmino vexillifero cziechonon Cristow
de campa ploten Petro de Rogowo wischegradien
dapifer Andrea de Canigowo ploten Joane Drosd
warschouien subpincernis Joanne de Crisko vice:
cancellario Stiborio de Cuchary wÿschegradien
Joanne Lÿpski Zacroczimien Jacobo de Lissakowo
czÿechonouien subiudicibus et alÿs pluribus
fidedignis. Datum per manus venerabilis
mathie Alberti de Tharnowo ploten et war:
schouien canonici Rectoris parrochialis in
Czÿrsko ecclesiarum curie nostre cancellarÿ qui
pncia habuit in commissis

Privilegium Semowithi
Ducis Mazowie Super li
bertate et decimis Ecce Ploc

1424.

In nomine domini amen ad perpetuam rei memoriam Nos Semouithus dei gracia senior dux Mazouie Russieq̃ princeps. Nec: non terrarum Plocen̄, Rawen̄, Sochaczoui: en̄, Gostinen̄, Plonen̄, ac dn̄us et heres Wysnen̄. Significamus tenore presencium vniuersis presentibus et futuris q̃ animad: uertentes et diligenter perpendentes quatr bona temporalia que hic amantur citto mar: cescunt et corrumpuntur, Illaq̃ incōtaminata et incorruptibilis hereditas, quam pro toto posse querimus et sectamur, non per alia, nisi per charitatis opera, que in prefatorū bonorum temporalium Largicione consistunt assequi poterit, Licet igitur ad eandem prope: rantibus dignis se et pÿs operibus charita: tis veste nupciali adornare, Ne sine eadem existentes mereamur vocem horribilem domi nr̄i Jesu christi, Amice ad quid intrasti non habens vestem nupcialem, audire, pro: inde de magnificencia nostra speciali et de bonis temporalibus a deo nobis prestitis et Largitis, Volentes eciam rancorum maligni: tati, Que origo et mater displicenciarum, ac fomes iurgiorum et controuersiarum viā imposterum precludere, et ea que pacis sunt et nostri dicti Ducatus comodosa et vtilia

iugi meditacione intendere, disceptacio-
nibusq; et altercacionibus sepius super
quibusdam articulis inter nos nr̄osq; digni-
tarios nobiles Terrigenas ac subditos nr̄os
ex vna, Ac Reuerēn in Chr̄o patrem dn̄um
et dominum Jacobum Ep̄um, Capitulum,
prelatos, Canonicos totumq; clerum regu-
larem et secularem in dioc̄ ꝑlocen̄ ex alte-
ra partibus, motis et suscitatis, finem debi-
tum imponē, De vnanimi igitur nr̄o, Nr̄orum
q; consiliariorum dignitariorum, nobilium
et terrigenarum consilio pariterq; et volū-
tate, Articulos infrascriptos inter nos, Suc-
cessoresq; et dignitarios, nobiles, terrigenas
et subditos nr̄os, Ac prefatum dn̄um Ep̄um
Capitulum, prelatos et Canonicos, ac totum
clerum Regularem et secularem Ciuitatis
et dioc̄ ꝑlocen̄ perpetuis temporibus hinc-
inde tenendos et duraturos concorditer et
vnanimiter, Cum prefato patre Ep̄o ꝑlocen̄,
Canonicis et personis spūalibus concepimus
videlicet primo, Q̄d ob predecessorum et
successorum nostrorum, Nostreq; anime
salutem et remedium pc̄torum, Nos nr̄osq;
successores ad id faciendum et tenendum
obligamus, Q̄d om̄a et singula priuilegia
ac quasuis alias lr̄as per predecessores nr̄os,

9

Sub pena centum marcharum, quas parti
seruanti ordinacionem nostram huiusmodi
pars eam non seruans, seu veniens contra
illam mediantibus nobis dare soluere tene:
bitur, et eciam assignare. Submiserunt se
insuper spontanea voluntate domini supradi:
cti, quod partem hmoi non seruantem pre:
dicta, possumus propter hoc excōnis vin:
culo inmodare, Vt aut hec nra ordinacio
et concordia, quam eciam auctē Metropoliti:
ca approbandam duximus et eciam confir:
mandam, robur obtineat perpetue firmitatis
presentes lras scribi et confici super ea
fecimus nostriq sigilli appensione muniri,
Actum Lanciciis in die Beati Johannis Ba:
ptiste anno domini Millesimo Tricentesimo
Quadragesimo octauo Presentibus strenuis
et honorabilibus viris dominis Falo pala:
tino Lancicien, ywone preposito, Nicolao
Archidiacono, Kyelczone Custode Gnezn̄ibus
necnon Michaele pincerna dominico sub:
iudice Lanciciensibus et Thiczone de
Radomskye et alijs pluribus fidedignis

Ao. 1340.

1316.
KDP II, s. 649
(z błędami)

30. Lre Significatoriales Senten:
tie Floriani Epi et Capituli
Plocen. Contra Incolas Terre
Dobrinen per quam condem:
nati sunt ad danc Decimas
manipulares dnis Cantori
et Archidiacono Dobrinen.
Qui excepti sunt ab ordina:
tione facta de solven Decimis
pecuniarijs. que quondam
per xij gr de quolibet
Manso soluebatur Monete
Thorunen.

30 570.

Noverint vniuersi ad quorum notitiam
peruenerit presens Scriptum / Qs cum nos
Florianus dei gracia Plocen ecclie Epus
mediante inclito principe domino Wladi:
slao eadem gracia duce Cracouie. San:

domizic lanticic sizadic et cuyauic ac
totius regni polonie primus in Zarnowo in
colloquio per ipm celebrato voluissemus ordi:
nationem facere prout eam postea fecimus,
cum serenissima domina Anastasia ducissa,
et filijs suis dominis magnificis vladislao
et Bolcslao dei gracia ducibus dobrinen sup
solucione decimarum in terra dobrinen
de villis iure theutonico locatis et locandis
ipsis ad hoc instantibus et instancius nos peten:
tibus. qd deberemus de quolibet manso
iure eodem theuthonico locato uel locando
annis singulis nomine decime recipere pro nob
et pro nro clero in festo martini fertonem
monete thorunen perpetue usualis. Cum
essent tunc temporis propter easdem decimas
non solutas per predecessorem nostrum
bone memorie dom Joannem dictum Abrahe
quondam plocen episcopum per continuum
septennium gravis sma inuoluti. et terra
ipsorum eadem dobrinen supposita ecclesiaco
interdicto. Verum postmodum in Plotzk
in ecclesia nostra cathedrali. hijs coram
nobis in capitulo nostro plocen Propositis
et auditis honorabilcs viri fratres
nostri Petrus cantor et Volkmarus
archidiaconus dobrinen canonici

... Plocen surgentes in eodem capitulo huic
ordinacioni de soluendis decimis tali modo
in terra Dobrinen se eodem instanti opposuerunt
penitus contradicentes publice et expresse. qs
nollent tali ordinacioni consentire quoquomo
pro parte ipsorum, in quantum eos' ton:
tingunt decime de agris ad ciuitatem Do:
brinen' pertinentibus. cum ipsi et ipsorum
predecessores habeant et habuerint nomine
cantorie et archidiaconatus predictorum
ius percipiendi easdem decimas de omnibz
agris et villis ad eandem ciuitatem Do:
brinen' spectantibus post aratra
aduocatorum et ciuium Dobrinensium ac
omnium qui colunt agros predictos in Cam:
pis in capetibus et manipulatim ab
eo tempore cuius in contrarium memoria
non existit, Quare petebant predicti
domini qs ipsos dignaremur in iure
eorum suadente iustitia conseruare
Igitur attendentes qs Summum Bonu'
est iustitiam colere in hac vitta. Et
vnicuique illibata reddere sua iura
nos habito consilio et consensu fratrum
nostrorum capituli plocen' predicti ut hmoi
controuersie finis habeatur predictos dominos

a nobis, ut si aliqua Privilegia liber-
tatem ecclesiasticam continencia nobis occurre-
rint, ipsorum vobis copiam faceremus.
Nos vestris precibus annuentes, Privilegium
domini Honorij Pape, quod in erario nostre
ecclesie reperimus, transscribi fecimus
de verbo ad verbum, Et vobis idem tras-
scriptum duximus transmittendum.

Honorius Episcopus Servus Servorum dei,
Venerabilibus fratribus Archiepiscopo Gnez-
nensi et Sufraganeis eius, Salutem et
apostolicam benedictionem, Cum a nobis
petitur, quod iustum est, et honestum, Tam
vigor equitatis quam ordo exigit racionis, ut
id per sollicitudinem officij nostri ad debitum
perducatur effectum, Eapropter Venerabiles
in Christo fratres, vestris iustis peticionibus
grato concurrentes assensu, ad exemplar
felicis recordacionis Innocencij Pape pre-
decessoris nostri libertates et immunitates
a dilectis filijs nobilibus viris Lesthcone
Cracovie, Conrado Siazovie Wladislao
de Calisch et Cazimiro de opol ducibus
ecclesie Polonie pija et provida liberalitate
concessas, Sicut eas iuste et pacifice obtinet

Et in eorundem ducum litteris plenius contine:
tur, vobis et per vos, Ecclesijs vestris,
auctoritate apostolica confirmamus, et pre:
sentis scripti patrocinio comunimus, Ad
rei aut noticiam pleniorem, tenore lrarum
iparum pntibus duximus annotandum,
qui est talis, Quoniam Sancta mr
ecclia diligentibus eam libenter ministrat,
ea que spus sunt, non magnum est, si
quispiam christianorum in spualibus sibi
modicum subministret, Inde est, quare nos
miseracione divina duces Lesthko Craco:
wie, Conradus Mazovie, Wladislaus de
Calisch, et Cazimir de Opol, nostrorum
pya predecessorum gesta in eis in quibus pctis
uris exigentibus imminuta sunt, ad statum
suum reducere, vel si perperam, et minus
honeste aliqua statuta fuerint modis omnibus
emendare volumus, Inde est, quare nos pro:
mittimus et iuramus dno henrico polonoz
Archiepiscopo, et successoribus ipius omnibus
sufraganeis eius, et eorum successoribus su:
fraganeorum, qd ab hac hora inantea, quoad
vixerimus, volumus custodire immunitate
ecclie dei, ne vllum dispendium per nos,
vel per nostros paciatur, Sed ville ecclarum

1439

Priuilegiu Ducis Wladislai Super piscina in fluuio Brzesnicza Capitulo Plocen faciendа ac super receptione arene pro aggere.

In nomine domini amen. Ad perpetuam rei memoriam. Nos Wladislaus dei gracia dux Mazouie dominus et heres plocensis Visnensis plocen et Zawkrzen significamus tam presentibus quam futuris tenore presencium quibus expedit vniuersis. Quomodo cum Venerabili capitulo ecclesie plocensis talem fecimus commutacionem. Quod ipsi capitulo piscinam in fluuio Brzesnycza dicto ad Rippam mansorum ad ecclesiam parrochialem sancti Bartholomei in ploczko

NB Niegłosy

BIBLIOTHECA SEMINARII PLOCENSIS

Spectancium Nēglosz dictorum nostri
iurispatronatus admisimus faciendam
et admittimus per presentes. Ita qd
arenam in eisdem mansis Nēglos dictis
pro reformacione aggeris ipsi deuoti no:
stri recipere possunt tociens quociens
fuerit opportunum. Licitum eciam
erit eidem capitulo uolendinum con:
struere ibidem pro ipsorum vtilitate
respectu cuius donacionis predicti nostri
deuoti ad rippam ipsorum ville ipsorum
Thrzepowo dicte ad faciendam piscinā
in predicto fluuio Brzesznycza nob
et nostris successoribus ex causa predi:
cte commutacionis consenserunt. Ita
qd eciam licitum erit nobis et nostris
successoribus arenam in eadem here:
ditate Thrzepowo pro faciendo et refor:
mando aggere recipere tociens quociens
fuerit opportunum. In cuius rei testimo:
nium sigillum nostre maiestatis presen:
tibus est appensum sigilloqz minori cera

rubea propter fidem meliorem a tergo
impresso. Actum et datum in ploczko
feria tercia in crastino purificationis
sancte marie virginis gloriose Anno
domini millesimo quadringentesimo An. 1439.
tricesimo nono, Presentibus ibidem
strennuo nobilibus fidelibus nostris
Joanne Swinka de Choÿnowo Judice
Zawkrzensi Nicolao de Crassowo vexil:
lifero Rawensi Martino dicto Slecz
de Mÿschewo protunc capitaneo
plocensi Swanthoslao dicto Golÿasch
de Mlÿcze marschalko. Redwan de
Bapsko vicethezaurario Curie nostre
et alÿs qm̃ pluribus testibus fidedi:
gnis Datum per manus Stanislaj
Cancellarÿ nostrj Vÿsnen

Lea Pauli Episcopi 1452
Plocen. Super per:

multacionis rescissione
vbi uilla Drogan ad ca:
pitulu reducta est · et
sors in Pyolinye pro fu:
do Cancatus assignata

Nos Paulus dei et apostolice sedis
gracia episcopus plocen significamus
tenore presencium quibus expedit vniuer:
sis presentibus et futuris · Quomodo nob
die date presencium in medio venerabi:
lium fratrum nostrorum prelatorum
et canonicorum ecclesie nostre plocen
nobiscum capitulariter congregatorum
et capitulum generale facientium
personaliter presidentibus · prefati prelati
et canonici totumq capitulum dicte no:
stre ecclesie ex vna et honorabilis frater
noster Michael Okun de Grodzysko ca:
nonicus plocen ex altera partibus non
compulsi non coacti · nec aliquo dolo cir:
cumuenti sed mera et spontanea ipsorum
voluntate et ut vtraq pars asserebat

matura deliberatione prehabita et
Jurisperitorum consilio communicato
confessi sunt palam et per expressum. Quod
contractum permutacionis inter easdem
partes de et super bonis seu sortibus
Drogan et Pÿolÿnye dudum facte et ut
famatur per felicis recordacionis Sta:
mslaum predecessorem nostrum confir.
mate. attento quod de iure subsistere et
saluis consciencÿs earundem parcium ser:
uari non poterat rescindentes et in irri:
tum reuocantes vtraque pars ad suam
possessionem est reuersa capitulum videli:
cet villam Drogan. Prefatus vero fra:
ter noster Michael Cantus sortem Pÿo:
lÿnÿe que est fundus suorum Canonicatus
et prebende ad ipsorum proprietatem
realiter et cum effectu reducendo. Quod quia
prefati prelati et Canonici totumque Capi:
tulum ecclesie nostre plocen Considera:
tis et inspectis grate fidelitatis obsequÿs
ecclesie nostre et Capitulo predictis per

prefatum fratrem nostrum Micha:
elem Okun multipliciter exhibitis
ipsum premissorum suorum meritorū
intuitu dignis retributionibus premia:
re cupientes villam Drogan predicta
ad ipsum Capitulum et eius possessio:
nem et proprietatem pleno iure redu:
ctam cum omnibus eiusdem ville cen:
sibus decimis contributionibus exactio:
nibus et iuribus vniuersis quocumq; no:
mine censeantur prefato domino Micha:
eli nostro et ipsorum confratri dederūt
donauerunt et largiti sunt per ipsum
Michaelem Canonicum quo aduixerit
cum omnibus eiusdem ville iuribꝰ
supradescriptis tenendam habendam
regendam vtifruendam et pacifice ac
quiete possidendam. Ita tamen. qđ eo
viam vniuersis carnis ingresso. Eadē
villa Drogan ad ius et proprietatē
realemq; et actualem possessionem dicti
Capituli quibuslibet difficultate et contra:
dictione cessantibus pleno iure reuer:

tatur. et eo ipso sit reducta. Quas
quidem reductionem donacionem aliaq
omnia et singula per et inter easdem
partes coram nobis sic ut premittitur
Acta facta gesta et ordinata ad earund
partium instan peticiones approbamus
ratificamus et confirmamus. decernen
ea robur obtinere inuiolabilis firmi:
tatis. In quorum omnium et sin:
gulorum fidem et testimonium pre:
missorum nostrum dictiq capituli
Sigilla maiora presentibus sunt appen:
sa Actum et datum in ploczko feria
tercia infra octauas natiuitatis Bte
marie virginis in Capitulo generali
pro predicto festo natiuitatis beate
marie virginis ~~in capitulo generali~~
~~pro predicto festo nat~~ per nos cum
dictis fratribus nostris celebrato An:
no domini Millesimo quadringente: An. 1452.
simo quinquagesimo scdo Presentibus
et consencientibus venerabilibus et
honorabilibus fratribus nostris Sigismdo

de Gyszyce decretorum doctore Prz:
posito Stiborio de Belsko Archidiaco:
no Stanislao Scholastico. Stanislao Can:
tore Joanne Custode magistris Jacobo
Dobrinen Thoma de Xanscy Polth
in ecclesia nostra Archidiaconis Paulo
Abbate Czyrwenen Nicolao de Myszy:
nyecz Licenciato in iure ciuili vicario
in Spiritualibus et officiali nostro plocz
generali. Paulo de Golymyno decreto:
rum doctoribus Dolanga de Lang Scti
Michaelis in Ciuitate plocen et Stro:
gomiro de Sdzary Velunen preposit
Jacobo de Gyslowo magistro paulo
de Grapczewo. Stiborio de Belsko Petro
de Rakowo petro de Radzymyno Le:
tro de Janczewo Alexio de plonya:
ny Stanislao de Clenycwo. Joanne
de Cuchary Stiborio de Goszanczy:
cze et magistro Mathia de othoczna
prelatis et canonicis ecclesie nostre
plocen nobistrum ut premittitue Capitu:

lariter congregatis. necnon honora:
bilibus Nicolao de Drobnyno Nicolao
Lewyska vicarijs perpetuis nostre
ecclesie cathedralis plocen et Nicolao
Schwartz Rectore parrochialis in
Gaslina Posnanien dioc ecclesiarum
testibus ad premissa vocatis,

Ira Ducis Boleslai,
De non applicando mo
lendino Ducali super
fluuio Visla circa
Camyon

1453

Boleslaus dei gracia dux Mazouie &c
significamus tenore presencium quibus
expedit vniuersis quomodo volen
nobili et honorabili Petro Broda Cano
nico plocen Curie nostre notario gte
dilecto graciam facere specialem sibi
Petro vnum vel plura molendinum

seu molendina super aqua nostra
fluuij wÿsla contra et ex opposito
ville eiusdem Petri Camÿon vulgariter
dicte in districtu Varschouien sitte
plenam et omnimodam potestatem con:
struendi et locandi. Et in eodem vel
eisdem molendino seu molendinis
omnia et singula frumenta cuiuslibet
grani et seminis existant et vndecumque
veniencia molendi et metretas omnes pro
se tollendi et recipiendi duntaxat quam
diu ipse Petrus dicte ville Camÿon
possessor extiterit dedimus et concessi:
mus. damusque et concedimus tenore
presencium graciose, Volumus autem
ut pretextu presentis nostre concessionis
et gracie ipsi Petro facte. nos succes:
sores nostri Capit. aut quinis officia:
les nostri aliquid iuris proprietatis
dominij et occasionis impost habeant
ad rippam prefate ville Camÿon aut
molendinum seu molendina ad eandem

quoquomodo applicandi. In cuius
rei testimonium sigillum nostrum
mediocre presentibus est appensum
Actum et datum Varschouie feria
quinta festi ascensionis domini anno
eiusdem uillesimo quadringentesi-
mo quinquagesimo tercio. Ao. 1453.

Ita Judicialis super
vnijemino nobiliu
adiudicacionis certe
sortis bonoru inter
nobiles de ibide heredes 1394

Nos Gothardus Judex et Albertus
subiudex plocen Vniuersis notum
facimus presentibus et futuris
presencium noticiam habituris. Qd
ad nostram aliorumq plurimorum
nobiscum protunc Judicio Inclitissimi
principis domini nostri domini Semouthi

deigracia ducis mazouie presiden:
cium venientes presenciam hone:
ste domine Talislawa vna cum
sorore sua Gretha. Nicolaum here:
dem de Vnemino cum fratribus
suis videlicet Troiano Stanislao et
Gabriele Cittauerunt propter partem
ipsarum in Vnemino ex successione
paterna ipsas hereditarie tangentes
quam partem in Vnemino iam preha:
bitam cum dicti Troianus Stanislaus
et Gabriel emere non potuerunt. Tandem
nos visa salubri iurisdicione veroque
Iudicio prehabito. Nicolao fratri eorum
heredi de Vnemino Iudicio vero et le:
gittimo lucratus est pro tredecim mar:
carum triginta grossos marca pro
qualibet computando emere adiudi:
cauimus et presentibus adiudicamus
perpetue et in eum eisdem Talislawe
et Grethe fratribusque Troiano Sta:
nislao et Gabrieli prehabitis decetero

105. 13

perpetuum silencium imponemus
In cuius rei testimonium sigilla
nostra presentibus sunt appensa Actu
et datum in Ploczk feria Secunda
proxima ante festum Beate Marga:
rethe sub anno domini millesimo
tricentesimo nonagesimo quarto

1394.

Priuilegiu Semowi:
thi Ducis Super do:
natione ville magna
Wkra Per Conradu
militem Andree Epi:
scopo, et Ecclesie
Plocen facta

1256
Man. n. 12

In nomine domini nri ihu chri amen.
Nouerint vniuersi presens scriptum
inspecturi. quod in nostra. S. dei gratia
ducis mazouie presencia nobilis vir

Conradus donacionem quam primitus
fecerat in ecclesiam plocen resignans
proprietatem predij sui quod vulgo
magna Wera dicitur venerabili pri
domino .A. plocen Episcopo nomine
Episcopatus possidendi nostro tribunali
sponte se offerens viua voce publicauit
transferens in ecclesiam plocen antefa:
tum predium cum omnibus emunita:
tibus et vtilitatibus . quas obtinuerat
et pacifice possiderat iure hereditario
ex antiquo videlicet venacionibus melli:
ficijs . piscacionibus et Castoribus infra
metas eiusdem predij percipiendis que
a superiori parte fluuij incipiunt
ab antiquo ponte protenso ambitu ad
populum . Deinde ad tumbas pagano:
rum . Postremo usque ad viam publi:
cam que ducit in Ratsiz . Reseruato
sibi nichilominus et vxori sue Bogu:
slaue . Si prefatam dominam sibi supersti:
tem esse contingeret nec sectas nuptias

antefata domina post mortem ipsius
eligeret usufructu quo adiuxerint sub
patrocinio domini plocen Episcopi
seu eius tutella percipiendo. Et
ne tractu temporis hec munificencia
calumniam paciatur ad instancia
donatoris eandem liberalitatem
sigilli nostri caractere communi:
uimus. Testes huius rei sunt
Paulus pincerna Mazouie. Thomas
Cancellarius. Laurencius Thezau:
rarius. Nicolaus Anselmi. Thomas
dapifer. Petrus filius ipsius. Jaco:
bus Mandroschi Potrek filius pauli
Blasius subagazo Strachotha Nicola:
us Alumnus Jacobus viri Pancz
laus Zaborowo et alij quam plures
Actum in insula anno domini mil:
lesimo ducentesimo quinquagesi:
mo sexto quattuordecimo Calen:
das Maij

An.° 1256to.

108.

1406

Priuilegiu Jacobi Epi
Plocen Continēs sta:
tuta Ecclie Plocen
per que adempta est fa:
cultas preposito Ecce
Plocen Distribucionē
Villaru prestimonia:
liu Et qd fructus o:
mnes per procurato:
res Capituli collecti
pro distribucionibus
conuerti debuerūt Cui
Priuilegio idem Jaco:
bus Epus derogauit p
subsequens in quo vil:
laru optio admittitur

In nomine domini amen Jacobus
dei et apostolice sedis gracia Episco:
pus, Necnon Derslaus Prepositus Sta:
nislaus Decanus Andreas Archidiaco:
nus Mathias Scholasticus Daczbogius

Cantor Swanthoslaus Custos Stam:
slaus Archidiaconus Dobrmeń Stam:
slaus Cancellarius · Mrozko Nagorka
de Kyssyelewo · Nicolaus Sthephani
de Czechomiesc · Martinus de Nexmo
Paulus de Borzewo · Andreas de Ro:
gothworzsko · Andreas Rukala · Paulus
Lazarus · Jacobus Jaszoldj Joannes de
Lang · Swanthoslaus de Rus · Jacobus
dictus Comesko Vlzirus prepositus
Sancti michaelis · Swanthoslaus
de Sandzyno Albertus de Coslowo prc:
Lati et Canonici plocen in generali
Capitulo die date presencium ad infra:
scripta facienda specialiter et capitula:
riter congregati, et Capitulum generale
facientes, Quoniam eximuncti officij
debito cure pastoralis est diuinum cul:
tum augere, mores et vicia subditorum
corrigere, eorum vtilitati prouidere,
Scandalis ac indemnitati ecclesiarum
viam precludere, Licet alis omnes et

Singule ville · ad mensam commu:
nem capituli nostri plocen indiuise·
indistincte · et inseperate de iure et
consuetudine legittime prescriptis
et a primeua fundatione ipsius eccle:
sie spectan prelatis et canonicis
plocen tam presentibus qm absen:
tibus / residentibus et non residentibus
pro tempore existentibus. Iuxta ta:
men merita ac vtilitatem et vocatio:
nem personarum per prepositos plocen
pro tempore diuisores dictarum villarum
per capitulum plocen ad beneplacitum
constitutis. Secundum vocationem
ac merita ipsorum prelatorum et Ca:
nonicorum diuidebantur seu distribue:
bantur: Et quelibet earum diuidebatur
et distribuebatur. Tamen postea malicia
hominum exigente dicti prepositi plocen
diuisores pro tempore ut profertur per
capitulum constituti huiusmodi villas
inequaliter et minus debite non scdm
merita vocationem seu vtilitatem

personarum pensatis. Sed secundum
carnalitatem et alios ineptos fauores
modum et formam eis attributam
excedentes. ac laudabilem et honestam
consuetudinem in huiusmodi distribu:
tionibus non seruantes inter nouellos
Canonicos diuidebant et distribuebant.
nouos Canonicos antiquis ac inuti:
les vtilibus in diuisione seu distribu:
tione huiusmodi cum iniuria antiquo:
rum Canonicorum ac utilium preferen:
do. Idcirco non valentes huiusmodi
excessus et appetitus inequalitatis ac
iniurias et cuilibet probo et honesto
intollerabiles diuisiones et distribu:
ciones dictarum villarum surda
aure pertransire, et viam auidam
malicie precludere. Cupientesque summopere
prelatos et Canonicos plocen quadam
esca et quibusdam stipendijs ad resi:
denciam faciendam circa ipsam eccle:
siam allicere et reddere promiores, per

quam ipsa eccleſia ad laudem omn̄i;
potentis dei et eius glorioſe matris viz:
gīnis marie noſtre patrone ſingularis
in diuini cultus obſequio augeretur /
factaq; eccleſie per congregationem
ac preſenciam prelatorum et Canoni:
corum aſſiduam cum debita maturita:
te et prouidencia ſine negligencia
tractarentur que alis per abſenciam
dictorum prelatorum et Canonicorū
in graue dispendium ipſius eccleſie
ſunt neglecta. Vnde diligenti ac
ſolenni et in talibus ſoluto tractatu
capitulariter prehabito. Et ſuper eo
digeſta deliberatione ſequta. coopera:
te omnipotencia ſuperna. ſeruatis
ſeruandis cum debita ſolenmitate ſta:
tuimus et ſolenniter ordinamus dicto
Prepoſito Dezslao preſente ac libere
et pure conſenciente et predictis
abuſiuis diſtributionibus per ſuos
predeceſſores ut prefertur fieri conſue:
tis ſponte renunciante et earum

dispositionem ommimodam per expres:
sum et perpetuo dimittentes. Quod
omnes et singule ville supradicte
cum eazum pertinenciis decime no:
lendina et quecumq; alia bona ac
possessiones ad mensam communem
ipsius capituli quocumq; modo siue
titulo spectancia. Que als ut pre:
fertur inepte et minus discrete fuerut
distribute et diuise ac distribuebant;
tur siue diuidebantur demceps et
mantea dictis prelatis et Canonicis
cedentibus uel decedentibus seu als
quomismodo et quacumq; occasione
vacan vlterius per dictum prepositu
seu alium quemtumq; diuisorem
nullatenus diuidantur seu distribuan:
tur et quelibet eazum nullomodo diui:
datur seu distribuatur. Sed procura:
tores per prelatos et canonicos et
Capitulum ploren communiter et
legittime de gremio et numero

prelatorum et Canonicorum consti:
tuti deputati et electi se nomine di:
ctorum dominorum prelatorum Cano:
nicorum et Capituli sine mora intromit:
tant et possessionem realem et corpora:
lem recipiant. ipsasq; regant et prote:
gant, fructusq; redditus et prouen:
tus et vtilitates vniuersas exigant
et fideliter colligant. quibus collectis
de consilio prelatorum et Canonicorum
predictorum quottidianas refectiones
iuxta facultatem dictarum villarum
in pane et potu et in alijs necessarijs
que haberi possunt discrete et prouide
faciant, Et inter dictos omnes et
singulos prelatos et Canonicos dunta:
xat corporales et in sacris ordinibus
constitutos residentes et diuina officia
in ipsa ecclesia celebrantes seu visitan:
tes huiusmodi refectiones equaliter
et fideliter singulis diebus in stallis
cuiuslibet ipsorum in choro ipsius

ecclesie, quo ad pecunias diuidant,
et distribuant. et in usus et facta Ca:
pituli conuertant, Quo vero ad pa:
nes et ad potum, et ad alias res distri:
buendas sicut eis commodius et melius
videbitur inter se disponant, Prelatis
vero et Canonicis predictis ex quacumq;
causa absentibus seu circa ipsam eccle:
siam non residentibus, vel si residerent,
et diuina officia ex quacumq; causa
non visitarent seu visitare neglige:
rent et in domibus suis uel als
moram traherent dictis quottidia:
nis refectionibus et alijs quibuscumq;
distributionibus pro qualibet vice ne:
gligencie omnino carere decernimus,
nisi infirmitate corporis essent legit:
time prepediti. Et ne ex creatione
supernumerariorum siue gratialium Canonicè supernumerarij.
Canonicorum per Episcopos plocen
pro tempore sicut hucusq; fuit factu

Prelati et Canonici corporales sine
antiquitus in ipsa ecclesia plocen
in certo numero instituti in dimi-
nutione huiusmodi distributionis
grauarentur, sicut hucusq; fuerunt
grauati. Statuimus et presenti Statu-
to ordinamus. Qd Episcopi pro
tempore et capitulum plocen deinceps
et inantea huiusmodi canonicos su-
pernumerarios sine graciales tantu-
modo duos et non plures vtiles et
valentes facta et negocia ecclesie
disponere de consensu et consilio capi-
tuli facere et creare valeant. Qui duo
sic ut prefertur creati aut creandi pre-
dictas quottidianas distributiones et
refectiones de fructibus dictarum villa-
rum prouenien eo modo equaliter
sicut et ceteri Canonici corporales
percipient atq; gaudebunt, quibus
eciam omnimodam huiusmodi crea-
tionem Canonicorum preter duos supdictos

potestatem adimimus siue tollimus
et pro irritis et infectis decernimus/
Et ut huiusmodi Statutum tam Sa:
lubre quam vtile et omnia communi:
ter et diuisim in ipso contenta robur
perpetue firmitatis obtineant. Nobisq
et nostris successoribus contraueniendi
directe uel indirecte via precludatur/
Nos et nostros successores omnia et Sin:
gula communiter et diuisim inreuerau:
do sacro sanctis Euangelijs manualiter
tactis, Perpetuis temporibus tenere et
obseruare, promittimus et ad seruan:
dum strictius firmiter obligamus. In
cuius rei testimonium et euidencia
clariorem presentes litteras siue pre:
sens publicum instrumentum per nota:
rium publicum infrascriptum scribi
et publicari et in publicam formam
redegi, nostriq sigilli maiorꝭ munimine
fecimus communiri Actum et Datum
Sub anno domini Millesimo quadrigentesimo

An. 1406.

Sexto Indicione decima tercia. decima die mensis septembris Pontificatus sanctissimi in christo patris et domini nostri domini Innocencij diuina prouidencia Pape Septimi anno Secundo Consecracionis vero nostre anno vndecimo hora nona uel quasi in domo Episcopali nostre habitacionis in Ciuitate ploccen / Presentibus ibidem discretis viris Mathia Rectore ecclesie de Czechowo. Dobeslao vicario ecclesie collegiate Sancti Michaelis in ciuitate ploc et Petro de Sokolowo presbitero ploccen et Posnanien dioces vocatis specialiter et rogatis testibus ad premissa

Subscripcio nocij fuit talis

Et ego Petrus nicolai de Glomina clericus ploccen dioces imperiali auctoritate publicus notarius dicti Reuerendi patris domini Jacobi Episcopi ploccen Curie Scriba. Qui predictis

Statutorum editioni. renunctiacioni.
cessioni. dimissioni. iuramentorum
prestacioni, alijsq; omnibus et singulis
supradictis premissis, dum sic ut
premittitur agerentur et fierent vna:
cum prenominatis testibus presens
interfui, Eaq; omnia et singula
sic fieri vidi et audiui. Ideo hoc pre:
sens publicum instrumentum me alijs
occupato negocijs per alium fidelem
scribi procurando. hic me manu
propria subscribens exinde confeci pu:
blicaui et in hanc publicam formam
redegi signoq; et nomine meis solitis
et consuetis vnacum appensione sigil:
lorum supradictorum dominorum
consignaui requisitus et rogatus
in fidem et testimonium omnium
et singulorum premissorum

120

1414

Priuilegiu secundu Ja-
cobi Epi Plocen. Conti-
nens Statuta Ecclie
Plocen. Super opcione uil-
laru prestimonialium
et q Census et decime p
distribucionibus quot-
tidianis conuertan-
tur. In quo quidem
Priuilegio derogatum
est priori priuilegio
et Statuto proxime pre-
inserto etc.

In nomine domini amen. Jaco-
bus dei et apostolice sedis gracia Epi-
scopus necnon Derslaus Prepositus
Andreas Archidiaconus Mathias Scho-
lasticus Datzbogius Cantor Jacobus
Custos Stanislaus Archidiaconus Dobri-
nen Stanislaus Cancellarius Mroczko

Nagorka de Kÿssÿelewo Nicolaus
Czadronis de Nexino Martinus de
Nexino Paulus de Borzewo Stiborius
de Rogothworsko. Andreas de Gralewo
Joannes peregrini. Petrus de Proboscze:
wÿcze Joannes de Lang Swantho:
slaus de Rus Jacobus dictus Co:
mesko Vlricus prepositus Sancti
Michaelis Swanthoslaus de Sandzÿ:
no Albertus de Coslowo Joannes
Ÿwani et Jacobus predicator gra:
ciales prelati et canonici ecclesie
plocen in generali capitulo die date
presencium ad infrascripta facienda
Specialiter et capitulariter congregati
et capitulum generale facientes
et representantes, Quoniam ex in
iuncti officÿ debito cure pastoralis
est diuinum cultum augere mores
et vicia subditorum corrigere. Eorum
vtilitati prouidere, Scandalis ac indem:
nitati ecclesiarum viam precludere

Et ea que ad noxam vergi videntur
in melius reformare. Licet alias de
anno domini Millesimo quadringen:
tesimo sexto decima die mensis septe:
bris. ex certis causis animum nostrum
mouentibus ad debitam instanciam
predictorum dominorum prelatorum
et Canonicorum ac tocius Capituli
plocen ac de vnanimi consensu et
voluntate eorum Capitularibus tra:
ctatibus prehabitis, inter alia fuisset
et esset statutum et iuramento firma:
tum et per aliquos annos per dictos
dominos prelatos Canonicos et Capitu:
lum obseruatum. Quod omnes et singu:
le ville dicti capituli nostri plocen
ad communem mensam ipsius spectan:
tes quomodocumque seu quacumque occasio:
ne vaccantes uel in antea vaccature
cum omnibus et singulis fructibus
redditibus et prouentibus quibuscumque
et que alias per singulares prelatos

21
22

et canonicos regebantur et tenebantur
tur ad communem mensam dicti
Capituli cum eorum omnibus et sin-
gulis fructibus et proventibus qui-
buscumq; vniuersis communiter et di-
sim pro distributionibus quotidianis
inter residentes circa ecclesiam et
diuinis interessentibus faciendum vene-
runt et mantea per procuratores
ipsius Capituli de Capitulo commun-
ter per prelatos et canonicos predictos
concorditer pro tempore electos
regi. teneri. gubernari ac defensari
debuissent / prout per certos procurato-
res pro tempore per prefatos dominos
prelatos et canonicos electos pluribus
annis fuerunt recte et gubernate prout
hec omnia et singula in dicto Statuto
de quo supra fit mencio continentur.
Et quia huiusmodi dispositio in dicto
Statuto, quo ad regimen et gubernacio

predictarum villarum per huiusmodi
procuratores contenta tunc videbantur
ad vtilitatem prouenire. Que expost
experiencia euidenter docente incepit
tendere ad noxam. Ex eo quia huius-
modi procuratores prefatas villas
Capituli taliter qualiter et minus
debite regebant gubernabant ac de-
fensabant et presertim in limittando
et defendendo gramices et limites ma-
ximam negligenciam committebant in
grauc dispendium dictarum villarum
capituli et ecclesie ploren. Et quia non
iudicatur reprehensibile si secundum
varietatem temporum statuta quandoq
variantur humana presertim si vrgens
necessitas uel euidens vtilitas hoc expo-
scit, Quare volentes huiusmodi indem-
nitati ecclesie nostre et dicti capituli
mense prout ex officij nostri debito obli-
gamur salubriter prouidere prefatum
statutum duntaxat quo ad regimen

villarum capituli predictarum per
procuratores faciendum prout in dicto
statuto de quo supra facta est mencio
dispositum fuit. Ex premissis et alijs ratio:
nabilibus de consensu et vo:
luntate dictorum fratrum nostrorum
prelatorum Canonicorum et capituli
plocen in capitulo generali die date
presentium nobiscum celebrato. habito
tamen super hoc solenni tractatu, ac
debita deliberacione tollimus et in hac
parte immutamus. ac volumus et
statuimus et tenore presencium dispo:
nimus et ordinamus. Q3 predicte ville
vacantes et in antea vacature non
per procuratores regantur ut prius.
Sed per singulos prelatos et Canoni:
cos plocen corporales et duos graciales.
de quibus supra in primo statuto habe:
tur mencio ad regendum non scdm
dignitatum prelacionum aut preemi:
nenciam. Sed secundum vocacionem

Sunc receptionem in prelatos vel in
Canonicos in ecclesiam plocen huius-
modi villas. Sic ut prefecture vacan
vel vacaturas optabunt et optare pote-
rint et ipsis unita optionem per Capi
tulum distribuantur Censibus tamen
et decimis dictarum villarum et cuiusli-
bet ipsius pro communi mensa Capituli
pro quottidianis distributionibus et
refectionibus prelatis et Canonicis circa
ipsam ecclesiam residentibus et diuinis
in ipsa ecclesia interessentibus faciendis
omnino reservatis. Prelati vero et Ca-
nonici et quilibet eorum communiter
et diuisim qui huiusmodi villas opta-
bunt et quibus distribute fuerint. de
allodijs et alijs vtilitatibus. preter censi-
bus et decimis sint contenti. Et huius-
modi villas sunc negligencia in limitibus
et granicijs reforment defensent et paupe-
res indebite non grauent nec exactionent
inconsuete. Superhoc promiso q8 si ali-
quis prelatorum et Canonicorum negligens

in limittando graniciendo defensando
et ad vtilitatem deducendo huiusmodi
villas. sic ut prefertur per ipsos opta:
tas. et quibus fuerint distribute pro
tempore huiusmodi villas minus debi:
te regere repertus fuerit. Licitum sit
Capitulo huiusmodi villam a negli:
gente recipere et alteri prelato aut
Canonico plus diligenti et vtili assi:
gnare. Volumus autem. qd statu:
tum primum als per nos de regendis
villis predictis et quottidianis distri:
bucionibus faciendis et de quo fit su:
pra mencio in omnibus et singulis
alijs suis clausulis punctis et articulis
in ipso contentis communiter et diui:
sim inconcusse et inuiolabiliter obserue:
tur. Quod eciam iuxta vim formam et
tenorem ipsius tenorꝫ presencium in
virtute prefati iuramenti tenere et obser:
uare precepimus et decernimus. In
cuius rei testimonium et euidenciam
clariorem presentes litteras sue presens

Negligenti Villa Præstimonialis a dimatur et alteri diligentiori assi gnetur

Plus Diligenti et utili dare et Neglienti reci pere

publicum instrumentum per notariu
publicum infrascriptum scribi et pu:
blicari mandauimus. nostrorumq; sigil:
lorum maioris appensione fecimus
communiri Actum et datum Sub
anno domini Millesimo quadrin:
gentesimo decimo quarto. Indictione
Septima die vltima mensis Septem:
bris pontificatus Sanctissimi in
Christo patris et domini nostri domi:
ni Joannis diuina prouidencia Pape
vicesimi tercij anno quinto. Consecra:
cionis vero nostre anno decimo Septi:
mo hora terciarum uel quasi in ecclia
Cathedrali plocen in Capella Sancti
Martini in ipsa ecclesia Sitta, Presen:
tibus ibidem discretis viris Petro
de Bandzyslaw et Nicolao de Wyczy:
bowyecz Rectoribus parrochialium
ecclesiarum plocen dioces testibus
ad premissa vocatis specialiter
atq; rogatis

Subscriptio notarij est talis

Arbitri arbitratores et amicabiles com-
positores supradicti super diuersis et plu-
ribus hincinde coram nobis de et super
expremissis secutis et propositis articulis
ipis et intencionibus eorum discussis rite
ad nras sentencias et pronunciacon arbi-
trarias latas processo nostram de et sup
predictis stacionibus et exactionibus ac
alijs sentenciam atq laudum arbitrarias,
ad certum terminum, quem eciam tunc
prefatis Johanni Duci ac domio Jacobo
Episcopo putibus petenbus et approbantibus
statuimus et prefiximus ad idem faciendum
et audiendum suspendimus ferendam et
promulgandum. Tandem quia nos Albertus
Episcopus superarbiter predictus certis et
legittimis nostris et ecclie nostre predicte
causis et negocijs inevitabiliter prepediti ad
hmoi sentenciam et laudum nostra arbitraria
in dicto termino ferenda personaliter nequi-
uimus interesse, propter quod terminum ipsum
adhuc eo pendeu ex potestate et iuxta modum
et formam nobis in dicto compromisso concessum

BIBLIOTHECA SEMINARII PLOCENSIS

et prout hoc ex eis et alijs licite et ple-
ne poteramus sustulimus, ac in alium
competentem, et certum terminum proro-
gamus, et transtulimus, ipsumque terminum
prefatis dominis Joanni duci successoribus
que et heredibus terrigenisque et nobilibus
suis suprascriptis extiterat appositis ne
infra ad terminum ipsum per nos Albertum
et Jacobo Episcopo in certo loco in quo alis
partibus ipsis petentibus assignatus fuerat pre-
fiximus et assignavimus, eosdemque dnos
Joannem Ducem et Jacobum Epum per
nras certi tenoris lras ad hmoi locum
et terminum per nos sic assignatos, quos
ecc memoratis arbitris et compromissarijs
nris suficienter intimavimus et insinuavi-
mus ad nostram nrorumque coarbitrorum
supradictorum pnciam vocamus legittime
ad predictas sententiam et ordinacionem nras
arbitrar super premissis stacionibus feren-
das et audiendas, decreto inhibitionis et inhi-
bicione nostris prout eciam per nos alis
ac arbitros et arbitratores prenominatos
decretum et inhibitum dicto domino Joanni

et prout hoc ex eis et alijs licite et ple-
ne poteramus sustulimus, ac in alium
competentem, et certum terminum proro-
gamus, et transtulimus, ipsumque terminum
prefatis dominis Joanni duci successoribus
que et heredibus terrigenisque et nobilibus
suis suprascriptis extiterat appositis ne
infra ad terminum ipsum per nos Albertum
et Jacobo Episcopo in certo loco in quo alis
partibus ipsis petentibus assignatus fuerat pre-
fiximus et assignavimus, eosdemque dnos
Joannem Ducem et Jacobum Epum per
nras certi tenorum lras ad hmoi locum
et terminum per nos sic assignatos, quos
ecc memoratis arbitris et compromissarijs
nris suficienter intimavimus et insinuavi-
mus ad nostram nrorumque coarbitrorum
supradictorum pnciam vocamus legittime
ad predictas sententiam et ordinacionem nras
arbitrar super premissis stacionibus feren-
das et audiendas, decreto inhibitionis et inhi-
bicione nostris prout eciam per nos alis
ac arbitros et arbitratores prenominatos
decretum et inhibitum dicto domino Joanni

Duci Successoribusq̃ et heredibus terrigenis
q̃ et nobilibus suis suprascriptis extiterat
appositis, ne infra et ad terminum ipsum
per nos Albertum Superarbitrum sic proro:
gatum et assignatum, nisi forsitan inuitati
ad possessiones et predia dictorum dom̃i Jacobi
Episcopi, et ecclie p̃locen̄ descendent aliquas
facturi in eisdem Staciones, Consequenter
vero termino aduenente hm̃oi die vc̃zt
et hora inferius annotatis, Nos Albertus
Ep̃us Superarbiter Daczbogius Cantor Vlri:
cus p̃repositus et Nicolaus Canoici vnacū
prefatis coarbitris et coarbitratoribus nr̃is
in eisdem termino et loco super predictis
Sentencia et arbitrio congregati ac super ip̃is
sm̃a et arbitrio ferendis ab inuicem discordan̄,
Et demum prefatis domino Johanne Rozani
Canonico Junossio Judice, et Nicolao Succa:
merario coarbitris a nobis Alberto Episcopo
Superarbitro, Daczbogio Cantore, Vlrico pre:
posito, et Nicolao Canoicis arbitr̃, et arbitra:
toribus ac a nostris sm̃a et pronunciacon̄
infrascriptis discrepan̄ ac ecc̃ia se de loco
predicto alienantibus, Nos Albertus Sup̃arbr̃

Daczbogius. Vlricus et Nicolaus. arbitri
arbitratores. et amicabiles compositores
in ipis termino atq loco ad nostram
infrascriptam processimus ferendam sniam
arbitrariam. ipsamq visis. et diligent
inspectis omnibus et singulis privilegiis
lris scripturis instrumentis et munimetis
hinc inde productis coram nobis ac exceptiõ
contra ea subsequenter. ipisq rite recensi:
tis ac equo libramine dispensatis. delibe:
racioneq matura super eis repetita. De
Iurisperitorum consilio predicto domio Iacobo
Episcopo in eisdem termino et loco coram
nobis comparen et peten. dictiq Joannis
ducis ad ipos terminum et locum. ut prefer:
tur euocati. non comparen. ac predictorum
coarbitrorum discrepancium absenciam dnna
supplente pncia. auctte compromissi predicti
et ptatis in eodem nobis tradite in scriptis
tulimus et promulgamus ac ferimus et
promulgamus tenorem qui sequitur cotinen

In nomine domini amen Nos Albertus
dei gracia Epus Poznanien. Superarbiter
Daczbogius Cantor Vlricus prepositus Scti

Michaelis et Nicolaus de Balkowo vna
cum Johanne Wladimiri Canonico ecclie
Plocen. Innossio Iudice Wyschegradien
et Nicolao Scusza Succamerario Czyecho:
nowien, Arbitri Arbitratores et amicabi:
les compositores. per et inter partes infra:
scriptas vczt Magnificum Principem dom
Joannem Seniorem Ducem Mazonie Suo et
eius heredum et Successorum, ac nobilium
totius Sui Ducatus et dominiorum in dioc
Plocen consisten nominibus ex vna et Reue:
rendum in Christo patrem dominum Jacobn
Episcopum et eius ecclam Capitulum atq
clerum Plocen ex altera partibus in solid
electi ac in instrumento compromissi pubco
desuper confecto nomiati et expressi, non
obstan dissensu contradictione nec recessu
dictorum dominorum Johannis Wladimiri
Canonicus ecclie Plocen Innossy Iudices
Wyschegradien et Nicolai Succamerary Czyi:
chonowien coarbitrorum nrorum ab hmoi
et infrascript voluntate Sma pronunciacon
laudo et arbitrio discrepancium et recedencium

ex ptate nobis per dictas partes in eodem
compromisso tradita et concessa et per nos
in pronunciationibus et sentencijs nostris
arbitrarijs in et de certis capitulis als
dictis partibus pntibus et petentibus
factis et promulgatis super infrascriptis
et alijs tunc suspensis articulis expresse in
diem hodiernam reservata, ac sub pena ad-
iecta et vallata contentaqz et approbata,
modo quoqz et forma expressis in dicto
compromisso solvenda, Invocato dei nomine
Arbitramur, pronunciamus, laudamus,
sentenciamus, dicimus, precipimus, et or-
dinamus, in hijsscriptis, ut sequitur in
hunc modum, Visis igitur et diligenter
inspectis riteqz recensitis omnibus et
singulis Magnificorum principum dicti
domini Joannis progenitorz ac ipius dni
Joannis Ducum Mazovie privilegijs lrisqz
aplicis predictis ecclie plocen et eius Epis
pro tempore ac clero et personis ecclesiaris
concessis atqz datis, ac Juribus alijs per
dictum dominum Jacobum Episcopum Caplm
qz et clerum suos coram nob exhibitis.

et productis, Ipsisq̃ et exceptionibus cont̃
ca pro parte dicti domini Joannis Ducis
oppositis diligenter discussis, maturaq̃
super eis deliberatione prehabita ac de
Jurisperitorum consilio quibus super hijs
relacõm plenariam fecimus et fidelem
pronunciamus, sñiamus, decernimus, lau-
damus, dicimus, et prout supra precipi-
mus et arbitramur, prefatam eccl̃iam
Plocen̄, necnõ personas eccl̃iacas supra-
dictas, possessionesq̃, villas, oppida et pre-
dia Epalia ac dictarum personarum in dictis
Ducatu et terris ac dominijs ubilibet
consisten̄ ac homines ascripticios et libe-
ros in eisdem seperatim aut permixtim
habitan̄. Bonaq̃ et res ipsorum tam ex
dictorum privilegiorum et lr̃arum devo-
ta et salubri munificencia et virtute q̃
etiam Juris beneficijs ab omnibus duca-
libus secularibus et laicalibus ac ipius
domini Joannis et suorum heredum et successorum
Ducum Mazonie personali et prediali necnõ
solucionibus, exactionibus angarijs preanga-
rijs et oppressionibus ac stacionibus et ex

actionibus pensarum procurationibus
et pactionibus fore et esse sancte et iu:
ste liberata, soluta, et exempta, liberta:
tos, solutos et exemptos, ipisq; libertate
immunitate et exemptione plene et perpe:
tuo gaudere, Et per prefatum dominum Jo:
hannem et successores suos duces conser:
uare debere. Quodq; ipse dominus Johannes
heres et successores sui et quecumq; alie
seculares persone in dictis villis possessionibus
oppidis predijs hominibus bonis et rebus cont
hmoi immunitatem et libertatem et Canonicas
sanctiones predictas solutiones, exactiones,
Angarias preangarias et alia quecumq;
grauamina quocumq; nomine censeantur
ponere, stationesq; facere ac procurationes
et pactiones expensarum quocumq; titulo
colore vel ingenio seu pretextu expetere et
exigere, cum salutis animarum Judicant pe:
riculum non debeat, Saluo tamen eo, quod cum
ipos dominum Joannem ducem et successores
suos ex causis ltimis, et pro necessitatibus
eorum per et iuxta dicta predia et possessiones
episcopales ire et itinerare contigerit, domi:
ciliaq; seu bona sua ducalia aut aliarum psonarum

secularium vbi deceret colligi possent.
attingere retardati comode non poterint,
extunc licebit eis inibi hospitandis ex
necessitate tantum et non ad libitum
voluntatis sue curias Episcopales in
quibus ipsi Episcopi comorari consueue:
runt ingredi. et in eis ita tamen quod
in hoc frequenciam hone onerosam non
obseruent nec inducant. et absque omni actione
oppressione. violencia. insultu. extorsione
molestacione. et nocumento. atque damno
pernoctare ac de alijs si que pro eorum hono:
rificencia et refectione. Equorumque ipsorum
pabulacione per dominum Epm plocen seu
factores et procuratores suos in eisdem
bonis et Curijs non ex debito. sed libere
ac liberaliter et de beneplacito iuxta fa:
cultates ibidem suppeten oblata fuerint
et donata gratuite debebit et debebunt
recipe et contentari alijsque auxilijs patro:
nis ab ecclijs fiendis de iure comuni
concessis manentibus ipis salius. Pronun:
ctiamus et arbitramur prout supra quod
dicte partes oia et singla per nos arbitrata
et smata. laudata. ut prefertur inuiolabiliter
et sub pena in dicto compromisso adiecta

et contenta modoq; et forma descriptis
soluanda debeant tenere custodire et fir:
miter obseruare. potestatem nob super
his et alijs oibus et singlis emergen incidēn
dependenq; ab eisdem iterū et pluries
arbitrand pronūctiand. declarand. di:
cend. condēnand. addend. minuend
expresse et prout melius possumus reser:
uan. In quorū omnium et singulorū
fidem et testimoniū pmissorū pntes nras
lras seu pns instrum hmoi smam et laud
ac pronunctiacōm nras arbitrarias in se
continen seu cōtinen per Joanne pubcn
norin infrascriptū subscribi et publicari
mādauimus sigillorū nrorū appen cōmunitas
lecta lata et inscriptis pronuncti:
ata est hec nostra sentencia et pronū:
ctiacio ac ordinacio arbitraria per
nos Albertum Episcopum Poznanien
superarbitrum assiden nob et volen
predictis dominis Daczbogio Canto:
re Vlrico preposito et Nicolao Ca:
nonico arbitris arbitratoribq et
amicabilibus compositoribus. in domo hono:
rabilis fratris Nicolaj prepositi eccle

1402

Parrochialis in vyschegrad plocen dioc.
Sub anno domi Millesimo Quadringentesimo
Scdo. Indicione decima pontus Sanctissimi
in Chro patris et domini nri domi Bonifa:
cij divina providencia Pape noni anno tre:
decimo die vicesima quinta mensis Junij
hora quasi vesperorum pntibus venlibus
et discretis viris dnis Andrea Laskary
Preposito et Joanne Scolastico Wladislavien
fratre Nicolao Preposito vyschegradien
fre Paulo lectore Casimirien Mathia in
Blandowo plebanis poznanien dioc eccarum
et Laurencio viccar et Altarista Lancicien
et alijs fidedignis testibus ad premissa. Et
ego Joannes Budconis de Czyechel clericus
Gneznen dioc publicus imperiali auctoritate
notarius quia predictis termini prorogaconi
translaconi. Sniecq et pronunciaconi arbitra:
riarum promulgaconi, alijsq premissis.
Dum sic ut premittitur per prefatos Rndum
in Chro patrem et dominum domi Albertum
Epum poznanien Superarbitrum necnon honles
dominos Daczbogium Cantorem, Ulricum pre:
positum et Nicolaum Canonicum Arbitros

Arbitratores, et amicabiles compositores
et coram eis agerentur et fierent, vnacum
prenominatis testibus presens interfui,
Ideoque presens instrumentum per alium
me alijs occupato negocijs scriptum manu
propria subscribens in hanc publicam
formam redegi signoque et nomine meis so:
litis et consuetis de mandato dictorum do:
minorum superarbitri, et arbitrorum requisitus
consignavi In fidem et testimonium omnium
et singulorum premissorum. Item privile:
gium immunitatis et libertatis ecclie plocen
et hominum ipsius, per magnificum principem
Dominum Boleslaum, Ducem Mazovie, datum
concessum et sigillo suo roboratum sequitur
in hunc modum

In nomine Sancte Trinitatis amen Ego
Boleslaus Dei gracia, Dux Mazovie predecessorum
meorum vestigijs inherens, eorumque cupiens
fieri ydoneus imitator presertim in eis que
pietatis officio ad diuinum cultum, et ad
ecclesiasticam vtilitatem fecisse noscuntur, ob
reuerenciam Beatissime virginis Marie
et in remissionem peccatorum meorum pro me
et pro meis successoribus venerabili patri

Boleslaus Dux Masovie.

1239
Lub. 13.

Petro deigracia Mazovien Epo suisq
successoribus, ac ecclie plocen, resigno,
dono, confero, et confirmo, Jura seu liber:
tates inferius annotatas, in ducatu Mazo:
vien, omnes igitur homines tam liberi
qm̄ asscripticij, omnium et singularum villa:
rum, oppidorum, Castrorum, et quorumlibet
possessionum plocen ecclie, cuiuscumq ser:
vitutis ~~fuerint~~ vel condicionis sine officij
aut status fuerint ac plena gaudeant
immunitate liberi ab omni prediali sine
personali servitute, solucione, pedagio, theo:
loneo, in terra et in aqua et exactione quarū:
cumq pecuniarum expensarum vel rerum
cuiuscumq generis vel speciei quantitate
vel qualitatis nominis vel vocabuli sint
vel fuerint que nunqm̄ in eis vel eorum
predijs in et ducibus terre predicte et qui
pro tempore fuerint competijt vel competere
potuerit, Ita q neq przewoz neq sthan
ducale et exercitus, neq powoz nec aliqd
aliud servicium vel utilitatem quocumq
censeantur vocabulo ab eisdem hominibus
duxo terre, qui pro tempore fuerit, expetet,

Sed idem homines liberi asscripticij cum
omni vtilitate et seruicio tantum dnorum
suorum subiacebunt ptati in nullo casu
a duce vel ab alio de eius mandato iu:
dicandi, sed tantumodo dominorum suorum
audient iudicia, vel eorum quibus eos
domini ipsorum comiserint iudicandos,
Prefati etiam ecclarum homines ad nullum
exercitum trahentur inuiti, nisi ubi exer:
citus congregetur, ad terre defensionem
Et hoc tunc, iuxta posse et arbitrium ipsius
Episcopi et dominorum suorum fiat, Et non
aliter, Nullum castrum nouum vel antiquum
edificabunt. Item dicti homines in villis,
oppidis, Castris, et possessionibus predicte
ecclie sedem a nullo iudicabuntur nisi a
dominis suis et a nullo alio nullum conductum
ducent, ad vllam expedicionem trahantur,
Preterquam ad Pruthenicam vgt quando
dux publicam fecerit expedicionem et ad
terre defensionem, Item ville ecclie predicte
falconarios et falcones non recipient, neqz
pascent, Castorarios capientes castores non
ducent neqz procurabunt, Preterea venatores

cernorum et aliarum bestiarum in villis
ecclie nichil per vim accipiant. nisi eis
aliquid de bona voluntate conferatur,
Et hec omnia et alia. que mihi et meis
Successoribus competere possint nichil Juris
vtilitatis vel dominij temporalis nisi Spu:
alia reseruando ob amorem dei et Sancte
ecclie perpetuo. donaui. contuli. Dedi.
assignaui. ac libere pro salute mea et meorum
Successorum dono. do. confero. et assigno.
temporibus perpetuis inuiolabiliter teneu:
da possidenda. Actum et Datum in Syradz
decima septima Calen Julij. Anno gratie An. 1239.
Millesimo Ducentesimo trigesimo nono pnte
patre meo Duce Conrado et fratribus
meis Ducibus Seminitho et Zemomisslo
Et venerabili patre meo fulkone Guezuen
Archiepiscopo et Pallatr lauth Swoborio
Castellano de Syradz Judice. Nicolao Dapi:
fero. Lassota pincerna. Domangro thezaura:
rio. In quorum omnium et singulorum
supradictorum fidem et testimonium ac robur
perpetue firmitatis presentes nras transscrip:
cionis. transsumpcionis. ratificacionis. approbacionis.

Canonicis ecclie ꝑlocen capitulariter
congregatis et alijs qm̄ pluribus fidedignis
vocatis specialiter et rogatis testibus ad
premissa Subscriptio vō nōrij fuit
talis Et ego Petrus Nicolai de Glo:
vijna clericus ꝑlocen dioc Imperiali
ancte publicus Notarius, quia predictis
lrarum instrumentorum, pronunciacionum,
sentenciarumqꝫ, laudorum, ꝑrivilegiorum,
exhibicioni, putacōni, requisicioni, recepcōni
lectioni, diligenti examinacioni, et de verbo
ad verbum collacōni, ratificacōni, approba:
cioni, auctorizacioni, et decreto, alijsqꝫ omnibꝰ
et singulis supradictis. Dum sic ut premit:
titur per prefatum Rndum patrem dom̄
Jacobum Epm̄ ꝑlocen, et coram eo agerent
et fierent vnacū prenoiatis testibus pns
interfui, Eaqꝫ omnia et singla sic fieri vidi
et audivi, Ideo hoc pns publicum instrum
in hijs tribus pellibus sive chartis scriptū
exinde conficiens manu propria scribendo
hic me subscripsi publicavi et in hanc pu:
blicam formam redegi signoqꝫ et nomine meis
solitis et consuetis vnacū appensione sigilli

Auctorizacionis, et decreti lr̄as sine p̄ns
publicum instrumentum hmōi nostram
transscripcionem, transsumpcionem, ra:
tificacionem, approbacionem, Auctorizacōm
et decretum in se continen̄ seu continens
exinde fieri. et per petrum Notarium publi:
cum Scribamq̄ Curie nostre infrascriptum
Scribi et publicari sigilliq̄ nostri maioris
appensione iussimus cōmuniri. Actum et
Datum in Capitulo gn̄ali sub anno domini
Millesimo quadringentesimo quarto Indicon
duodecima die sexta Mensis februarij pon:
tificatus Sanctissimi in cōro patris et domini
nr̄i domini Bonifacij divina providencia pape
noni Anno quintodecimo hora terciarum
vel quasi in Civitate Plocen̄ in domo no:
stre habitacionis. p̄ntibus ibidem venlibus
viris dominis fratre Stanislao Abbate
Czyrwenen̄, Arnoldo preposito, Andrea
Archidiacono, Dazbogio Cantore Sciborio
Cancellario Stanislao, Archidiacono Dobrzinen̄
Andrea Rukala, Andrea Koprzyska, Alberto
de Cozlowo, Mathia de Gostinyno, Wlodkone
de Zagroba, Dirslao petro de Osswarzny

1404

dissensionibus, displicencijs controuersijs
iniurijs, damnis, et interesse inter nos duces
Wladislaum et Boleslaum et vtriusque nrm
subditos specialeb et seculares cuiuscunque
status, gradus, ordinis, et conditionis et qua:
cunque prefulgent dignitate ab vna, et nos
Stanislaum epum Capitulum ecclesiamque Plocen
nrosque et ecclie subditos similiter specialeb
et seculares cuiuscunque status, gradus, ordinis
et conditionis existant, et quacunque prefulgeant
dignitate ab altera partibus, quomodolibet et
quocumque modo hincinde, et ab vtraque parte
emersos et exortis in et super magnificos
strenuos nobiles venerabiles et honorabi:
les viros dominos, Andream de Czyechomyche
Plocen. Nicolaum Vansch Czechomen Castel:
lanos Stanislaum de Strzegowo Plocen Sze:
mak de Smogorzewo Czechonowien, Ioannem
Swynka de Choynowo Zawkrzen Iudices
Derslaum de Podosche vexiliferum Zacrochi:
mien Sauisium de Cunradech subdapiferu
Plocen Ninogneum de Laschewo Plocen Mar:
tinum Broda de Jeschewo Zacrochynen subiudi:
ces Stiborium Archidiaconum et officialem
Plocen Stephanum Prepositum et Cancellarium

Joannem peregrini Decanum varschon
Joannem Custodem magnum, Paulum de
Grampczewo, Petrum de Bandzyslaw Mi:
chaelem dictum Okun prelatos et Cano:
nicos plocen Stanislaum Cancellarium
vyszneu et Johannem Canonicum varschon
Spuales et Seculares Ducatuum Mazonie
prelatos et dignitarios, tanqm arbitros ar:
bitratores et amicabiles compositores de
alto et Basso nostris et Subditorum nrorum
omnium Spualium et Secularium nominibus
Compromiseramus, ipisque dominis arbitris
arbitratoribus et amicabilibus composito:
ribus plenam et omnimodam contulimus
facultatem hmoi oms differencias, dissen:
siones, displicencias, controuersias, iniurias
Dampna, et interesse cognoscendi, decidendi
Componendi et arbitrandi prout in instru:
mento compromissi per nos ab vtraque
parte facti plenius continetur, Et quia
ne in hmoi compromisso aliqd necessarium
et essenciale ad habendam arbitris plenariam
ptatem, obmittatur omnibus hmoi dubietatibus
et aufractibus volen obuiare et parte ab vtraque
in vera et sincera pacis vine vnione, promittimus

Spondemus, obligamur et pollicemur omnia
et singula per dictos dominos arbitros ar:
bitratores et amicabiles compositores, inter
nos nostros quoque subditos forma et ordine dicti
Compromissi seruatis vel non seruatis, etiam
si formam Compromissi et traditam potestatem
arbitri predicti in aliquo excesserint nobis
presentibus vel absentibus, auditis vel non
auditis, vocatis vel non vocatis et alias
quomodolibet et quocumque modo in conuencio:
nibus, Plocen, Vyschegradien, et Czyrvenen
laudata sententiata conclusa decisa, diffi:
nita pronunciata et arbitrata vel imposterum
per dictos dominos arbitros arbitratores et
amicabiles compositores inter nos nostros quoque
subditos quomodolibet locis et temporibus, lau:
danda, sententianda, concludenda, decidenda,
diffinienda, pronuncianda, et arbitranda, in
omnibus et singulis eorum punctis, articulis
Capitulis, clausulis, et condicionibus generaliter
vniuersis rata, grata, atque firma, tenere, habere,
et inuiolabiliter obseruare sub penis per dictos
dominos arbitros arbitratores et amicabiles
Compositores vallatis et inflictis ac imposterum
vallandis, et infligendis et sub nostris fide conscientia

absq dolo omniaq et singula per eosdem
dominos arbitros, laudata, statuta, con:
clusa, decisa, pronunciata, et sententiata,
ac quomodolibet arbitrata et imposterum
arbitranda exnunc prout extunc et extunc
prout exnunc, sic ut prefertur nostro et
omnium nrorum ab utraq parte subditorum
emologamus, ratificamus, et approbamus
tenore presentium mediante, etiam quotiens:
cumq imposterum quod absit hmoi displicentie,
controuersie, dissensiones, et qualescumq
iniurie, inter nos parte ab utraq et inter no:
stros subditos spuales et seculares cuiuscumq
status sint emerserint, Nos Wladislaus
et Boleslaus duces, Stanislaus Episcopus
et Capitulum predicti eisdem diferentijs et
dissensionibus inter nos Duces Episcopum
et Capitulum nrosq, ut predicitur subditos
imposterum quocumq modo emergendis, cum
debito ratione liberamine obuiare cupien
in predictos dominos arbitros arbitratores
et amicabiles compositores de alto et Basso
exnunc prout extunc, et extunc prout exnunc
in forma qua possumus meliori compromittig
ac ipis arbitris plenam et omnimodam pote:
statem damus nos parte ab utraq et omn

nostrum Subditos et nostros successores sup
hmoi omnibus et singulis displicenciis, con:
trouersiis, iniuriis, damnis, dissensionibus
et eorum interesse indicandi concordandi,
hunus quoque modi dissensiones controuersias
inter nos Duces Epum Capitulum ecclia
que Florentin, imposterum quomodolibet emer:
gendas, cognoscen, et super eisdem deciden:
concludendi, diffiniendi, pronunciandi, lau:
dandi, decernendi, et fine bono terminandi,
ac deseruandis, hmoi conclusionibus, laudis,
decisionibus, et decretis, penas, pecuniarias
et als quascumque vallandi, et infligendi,
et in eisdem penis partes aut aliquam
earum contrauenien aut contrauenientem
dictorum arbitrorum, laudo, et decisiom
condempnandi, terminosque dies et loca neces:
sarios et necessaria quotiens opus fuerit
vigore presencium et als ex ptate ipis tra:
dita prefigendi et deputandi et nos aut aliquam
partium nrarum ad eosdem terminos et dies
ac eadem loca quotiens opus fuerit vocandi
et gnaliter omnia et singula faciendi, que
in premissis necessaria fuerint seu etiam
quomodolibet opportuna, Ita q quotiens cumque
hmoi differencie, Iniurie et dissensiones inter

nos Ducem Wladislaum ab vna et Sta:
nislaum Epum et Capitulum et ecclam
plocen. nostrosq Successores et Subditos
pro tempore existen quod absint emerserint,
extunc sex domini arbitri predicti pro
parte nra vcgt Ducis Wladislai et Sex
de Capitulo arbitri predicti hmoi omnes
et singulas diferencias, discordias, et dis:
sensiones omnibus littibus amputatis,
complanabunt. Similiter si hmoi diferencie
iniurie et dissensiones vel eis similes (quod
deus auertat) inter nos Ducem Boleslaum
Successoresq nros et Subditos ab vna et Sta:
nislaum Epum Capitulumq et ecclam plocen,
ac Successores et Subditos nostros pro tempr
existen imposterum suborte et emerse fuerint
Similiter sex domini arbitri predicti de parte
nra videlicet Ducis Boleslai et sex de Caplo
arbitri predicti de parte nra vcgt Epi et Capli
ac ecclie hmoi diferencias, dissensiones et
iniurias complanandi, quociens opus fuerit
plenariam habebunt facultatem. In casu
vero quo aliquos ex dominis predictis arbitrz
de tris absentari aut infirmitate preueniri
aut eos seu aliqz eorum de hac luce decedere
contigerit, extunc predicti domini arbitri loco

eorundem absentium aut infirmorum seu
decedentium, alios dominos pro hmoi causaz,
dissensionum, iniuriarum, et differenciarum
cognicon et decisione ipis in coarbitros reci-
pere poterint, et locare, tociens quociens
fuerit opportunum, Et quidquid ipi domi
arbitri in hmoi controuersijs, differencijs,
displicencijs, et iniurijs, dampnis, et eorum
interesse sic ut predicitur in plocen, Vijsze-
gradien et Czyrvenen conuenciombus, lau-
dauerunt, sentenciauerunt, concluserunt,
ordinauerunt, deciderunt, et diffiniuerunt
aut imposterum diffiniuerint, laudauerint,
sentenciauerint, pronuncianerint, et ordina-
uerint, hoc exnunc prout extunc, et extunc
prout exnunc approbamus et ratificamus, et
firmum volumus, perpetue et inevum nec hmoi
decisa, aut imposterum decidenda infringere
volumus, in parte vel in toto, nec ea reuocare
volumus, vel ab eisdem appellare, sed exnunc
recedimus, et renunciamus omibus quibus sa-
crorum ordines Canonum legibus humanis
Ciuilibus, et alijs omnibus, statutis laudis,
Constituciombus, et consuetudinibus, quibus
premissa omnia et singula laudata statuta
Conclusa decisa pronunciata, ordinata, sinata

et arbitrata aut Laudanda imposterum
et decidenda fuerint infrugi possent /
aut quoquomodo violari · In cuius rei
testimonium Sigilla nostra vgt Ducum
Vladislai et Bolesłai Stanislai Episcopi
et Capituli Plocen de certis nostris Sciencijs
presentibus sunt appensa · Actum et Datum
in Czirwensco in monasterio Canonicorum
regularium ordinis Sancti Augustini
Sub anno Domini Millesimo Quadringen-
tesimo Tricesimo octauo feria quarta
in Crastino festi vndecim milia virginu
Presentibus ibidem venerabili Nobilibus
et Discretis viris dominis Andrea Abba-
te Czyrwcen Johanne de Raboszewo
Gregorio de Pyaschewo Paulo de Bedlsko
Swanthoslao de Gurkowo Mathia de
Rozan Notario publico et alijs quamplu-
mis testibus fidedignis testibus ad
premissa

Ao. 1430.

257. 38

1438
Lub. n. 179

Sententia Arbitralis Inter Illustres olim Principes Wladislau et Boleslau duces Mazouie & Rmum olim dominu Stanislau Epum et Capitulum Ecclie Plocen super differencijs varijs etc.

In nomine domini amen ad rei memoriam sempiternam. Nos Andreas de Czyechomyche plocen. Nicolaus Wansch Czyechonouien. Castellani. Stanislaus de Strzegowo plocen Szemak de Smogorzewo Czyechonouien. Joannes Swynka de Choynowo Zawkrzen Judices. Derslaus de Podosche vexilifer Zacrocynen Sanissius de Cunradech subdapifer plocen Ninogneus de Lauschewo plocen Martinus Broda de Jezewo Zacrocynen subiudices Stiborius Archidiaconus et officialis plocen Sthephanus

Prepositus et Cancellarius Illustris prin:
cipis domini Boleslai Ducis Mazovie etc.
Joannes peregrini Decanus varschovien Jo:
annes custos Magister Paulus de Gramb:
czewo Petrus de Bandzyslaw Michael dictus
Okun prelati et Canonici plocen Stanislaus
Cancellarius Vyznen et Joannes Canonicus
varschovien Illustris dni Ducis Boleslai
predicti vicecancellarius Spuales et Seculares
Ducatuum Mazovie prelati et dignitarij arbi:
tri arbitratores et amicabiles compositores
per preclaros principes et dominos dominos
Wladislaum et Boleslaum Duces Mazovie
ecclie q plocen patronos ab vna ac Reveren
in chro patrem dominum Stanislaum Epum
plocen et eius Capitulum ex altera partibus
nominati electi et deputati Significamus teno:
re presencium tam presentibus qm futuris
quibus expedit generaliter vniuersis Quomo
dum nonulle controuersie displicencie dissensio:
nes et diferencie de et super quibusdam lris
Priuilegijs Instrumentis et munimentis ut
asseritur Iura libertates et immunitates eccle
plocen in se continen per ipm dom Epum
plocen als in conuencionibus iam Czirvenen

Wladislaus et Boleslaus = Duces Masovie.

Dam Vyschegradien et in alijs locis coram
predictis dominis Ducibus ac prelatis et
dominis spualibus et secularibus ab vtraq
parte locatis et copijs eorundem ipsis
dominis Ducibus exhibitis et productis fue:
runt mote et exorte. Tandem pro finali
predictarum controuersiarum displicenci:
arum. dissensionum damnorum et eorum
interesse amicabili compositioni ac etiam
predictarum lrarum reproducton et super
eisdem diffiniconi prefati domini principis
ad vota et petita predictorum dominorum
Episcopi et Capituli diem date presencium
et locum in ploczko assignauerunt. et sic
hodie nobis arbitris arbitratoribus et amica:
bilibus compositoribus per predictas partes
concorditer electis et deputatis. ac ad cogno:
scend super prefatis controuersijs. displicen:
cijs dissensionibus damnis et eorum interesse
et emergencijs. Necnon lris priuilegijs In:
strumentis et munimentis. libertates imuni:
tates ac iura ecclie plocen in se continen et
als quocumq modo inter predictas partes
et earum partium subditos quomoht exortis

et emersis locatis et pro tribunali seden-
tibus postulauimus ut prefate lre pri-
uilegia et Instrumenta et munimenta
quascumque et qualiacumque prefatus dns
Epus vnacum Capitulo suo lras liberta-
tes et Iura ecclica in se continen hrent
coram nobis tanqm arbitris arbitratoribus
et amicabilibus compositoribus ad hoc plena
potestatem vigore compromissi habentibus
reproducerent. Quiquidem dominus Epus
et Capitulum nonnullas lras et priuilegia
ecclie plocen Iura et imunitates in se con-
tinen in medium nostri et coram nob exnunc
produxerunt. Quorum principia et fines
propter breuitatem ut infra describimus
vczt. Priuilegium ducis Conradi qd sic
incipit In nomine Sancte Trinitatis amen
Conradus dei gracia Dux Mazouie predecessor
meorum vestigijs inherens eorumque cupiens
fieri idoneus imitator presertim in his que
pietatis officio ad diuinum cultum et ad
ecclicam vtilitatem fecisse noscuntur. ob
reuerenciam Beatissime virginis Marie
et in remissionem pctorum pro me et meis

Conradus Dx Masouie.

Successoribus venerabili patri Petro deigracia Epo
Mazouien rc: finis vero eiusdem priuilegij Datum
in Syradz decimo septimo calendas Julij anno
gracie millesimo ducentesimo tricesimo nono, A. 1239.
Presentibus dilectis filijs meis duce Boleslao Semo-
uitho Semomislao ducibus et honorabili patre
meo falcone Gnesnen Archiepiscopo palatino
Lancicien Woseborio Lassotha domagiero The-
zaurario. Item aliud priuilegium Conradi
super hereditate Pyasky ex donacione nobilis
domine Sare filie Marcusy sic incipit In noie
Sancte et indiuidue trinitatis amen. Nos
Conradus deigracia dux Mazouie et terre
Czyrnen notum facimus Vniuersis. qd nobilis
femina Sara Marcusy militis filia rc. finis vo
In cuius rei testimoniu presentem nostram lram
ei dedimus nostri sigilli munimine roboratam
Sub testimonio Andree Cancellarij Szenfiri Judicis
Nicolai Castellani Rokycien Joannis Thezaurarij
fratrum Ade et Alexandri de ordine predicatorum
Anno domini Millesimo ducentesimo octoagesimo A. 1202.
Secundo Nonas nouembris. Item priuilegium
domini Semouithi patris domini ducis Wola-
dislai contractus inter suam Serenitatem
et dominum Jacobum bone memorie Epum

Semovitus Dux Mas.
Pater Wladislai
Ducis Mas.

Plocen et suam ecclesiam sic incipit. In
nomine domini amen. Ad perpetuam
rei memoriam. nos Semouithus deigracia
Senior dux Mazouie. Russieq princeps necnon
terrarum plocen. Rauen. Sochaczeuien
Gostinen plonen ac dominus et heres Visnen
etc. Significamus tenore presencium Vniuer:
sis presentibus et futuris. qd animaduerten
et diligenter perpenden qualiter bona tempo:
ralia etc. finis vero talis Datum et actu
m ploczko feria Secunda post festum Sancte
Catherine Virginis gloriose. Sub anno domini
Millesimo quadringentesimo vicesimo quarto
Presentibus ibidem Strenuis ac nobilibus
viris domis Stanislao Grad palatino Sasmo
als Gamba de Trampkj Castellano Petro de
Campa Succamerario Dobeslao de Rzewo:
nyno Iudice plocen Andrea de Czyecho:
mycze Gostinen. Slawkone de Crobycze
Rawen Succamerarys Plychtha de Skoth:
nyky Marsalkone Curie nostre ac Venera:
bilibus viris dominis Stanislao Pawlo:
wsky Archidiacono plocen necnon
Schochaczonien Russieq Michaele

Semouithus Senior D.
Mag. Russiae Prin.

A. 1424.

Preposito Collegiate Sancti Michaelis in
Plorzko Gostinen ac Czamborio Canonico
Plocen ecclesiarum et Rawen Cancellarijs
qui a nobis pucia habuerunt in Comissis
Item privilegium Semouithi et Cazimiri
fratrum Ducum Mazouie Super Vyscowo
et Camyon qd sic incipit. In nomine
domini amen quoniam Sacre scripture eloquio
attestante magne sapiencie est, homines
qd praue gesserunt deliberacione habita in
idipm ne exinde animarum periculum incurrant
in melius comutare. Noueritis igr
vniuersi pntes et futuri qd nos Semouithus
et Cazimirus deigracia fres vterini Duces
Mazouie et domini Czernen indagine mentis
nre solercius reuoluen rg finis vo eiusd
Privilegij actum et datum in Czerwensk
Anno domini Millesimo Tricentesimo septimo
decimo kalendas aprilis pntibus domino
Joanne decano plocen et Cancellario Mazouien
Sassino pincerna Czernen Damiano
Warschouien et Petro Czyechonouien Castellanis
Bartholomeo aduocato Warschouien, Tylone
notario Vytheone subiudice et alijs fidedignis.

An. 1307.

Item Privilegium domi Joannis
Ducis Senioris Avi domini Ducis Boleslai
Quod sic incipit. In nomine domini amē
Industria memoralis hōm non est tante
virtutis q̄ ea que aguntur in tempore
possint, perpetue memorie cōmendari. Ideo
Principum auctoritas consuevit eis lr̄is
authenticis aut fidedignorum testimonijs
Subvenire, Inde est q̄ nos Joannes dei grā
Senior Dux Mazovie etc. finis vero talis
Actum et datum in Wyschegrad Sabbato
proximo post dominicam Quasi modo geniti etc.
An. 1423. Sub anno domini Millesimo Quadringentesimo
vicesimo tercio. Pūtibus viris Strenuis
et nobilibus dominis Nicolao Castellano
Szylamo Judice, Nicolao als Wansch Succa:
merario Wyschegradien. Stiborio Succamerario
Szacroczymen. Marschalkoq̄ Curie nostre Jo:
anne Vexilifero Czechonovien. Petro de
Sarpsko et alijs q̄mpluribus nostris fidelibus
fidedignis testibus ad premissa Scriptum per
manus Pauli Gregorij de Borzewo Plocen
et Warschovien ecclīarum Canonici et Can:
cellarij Curie nostre qui presencia habuit
in cōmissis

Item Privilegium parvulum et antiquum
domini Semouithi olim Ducis Mazovie Sup
eo q̄ oppida possint locare in bonis ecclie
Plocen sic incipit. Semouithus Deigracia
Dux Mazovie omnibus ad quos p̄ntes
lr̄e peruenerint salutem et omnem suam
voluntatem. Certum teneat vr̄a discrecio rq̄
finis vero eiusdem Privilegij Datum in
Ploczko. anno domini Millesimo Ducentesio Ao. 1254.
Quinquagesimo quarto in festo scti dominici
Item Privilegium Ducum Semouithi
Cazimiri et Wladislai super facta concor:
dia inter eos et dominum Stanislaum
Epum Plocen in quo promittunt tueri et
protegere. Dominum Stanislaum Episcopum
et Privilegia per antecessores ipsorum ecclie
Plocen Data illibata conseruare sic incipit
Nos Semouithus Cazimirus et Wladislaus
Deigracia Duces Mazovie Russieq̄ princi:
pes. Ad vniuersorum tam presencium q̄m
futurorum noticiam tenore presencium vo:
lumus et cupimus deuenire. Qd q̄m uis: nos
ab vna et Reuerend in Chr̄o patrem dom̄
Stanislaum Epum Plocen ab altera ptibus rq̄

206

A. 1432.

finis vero eiusdem ꝓuilegij Actum
et datum in Czyrwensko feria tercia in
Crastino Sancti Michaelis Archangeli
gliosi anno domini Millesimo quadrigen:
tesimo tricesimo sedo Quorum supius
descriptorum ꝓuilegiorum totos teno:
res nos Arbitri volumus habere proin
certis. Superius igitur descripta ꝓuile:
gia. Nos arbitri arbitratores et amicables
Compositores vera et iusta fore reperien
omnes et singuli concorditer christi nomine
inuocato ex ptate nobis in compromisso data
et ex nra arbitrali sentencia Sentenciamus
determinus. arbitramur. pronunciamus.
declaramus fore vera et iusta quibus omibz
vbilibet in Iudicio et extra in ommbus et
singulis ꝑnnctis. articulis et clausulis
tanqm veris et legittimis plena fides dzt
adhiberi et per domos Duces predictos et
corum Successores debere teneri et illibata
obseruare Item sententiamus arbitramur
determinus et per hanc nram arbitralem
Sentenciam diffinimus illa ꝓuilegia Instru:
menta et munimenta per Reuerendum in

Christo patrem dominum Stanislaum Epm
Plocen in Czyrwensko Wyschegrad et in alijs
locis coram dominis Ducibus predictis et
ipsorum Ducatuum Prelatis Spualibus et
Secularibus multociens producta quorum
copie ipsis dominis Ducibus per ipm dom
Epum date quas ecc volumus hre promiser:
tis vcz. Privilegium sub titulo Sigillo et
nomine Regis Cazimiri qd sic incipit /
Cazimirus deigracia Rex Polonie Necno
trarum Cracovie, Sandomirie, Siradie,
Lancicie, Cuyavie, Pomeranie Plocen,
Dobrinen Russieqz dominus et heres. Notum
facimus quibus expedit vniuersis, qd
considerantes damna per infideles Lithwanos
nuper rcta finis vero Actum et Datum
in Lowycz proxima quinta feria post
conductum pasche. Anno domini Millesimo An. 1369.
Tricentesimo Sexagesimo nono Presentibus
Illustribus Principibus Semouito Mazo:
uie Przemislao Tessinen, Venceslao Nemo:
dlimen, Henrico Iuniore Zegamen, Cazimiro
Stetinen Ducibus et fratribus Necno Virscone

Copach Plocen et Dobrynen Capitaneo
Hiscone Lancicien Moschyczone Gnye:
wcomien pallatinis Raphaele Vislicien
Dobeslao Cruszwicien Zemako Vysche:
gradien Pyotrassio Szpyczmirien et
Nyemyerza Sochaczonien Castellanis et
alys quamplurimis nostris fidelibus Datum
per manus domini Joannis de Czarnkovo
Archidiaconi Gneznen nostri vicecancellary
Item Privilegium Ducis Boleslai quod sic
incipit. In nomine dei patris et filij et
Spus Sancti amen Nos Boleslaus Conradi
dei gracia Dux Mazovie predecessorum no:
strorum et Spalr felicis memorie dni Conra:
di Ducis olim Mazovie genitoris nostri
vestigijs inherentes eiusqz cupien fieri ido:
neus imitator in omnibus et Signanter in
hys rs finis vero talis Datum in Gambino
An. 1200. Quindecimo Kalendas Maij anno dni Millesimo
Ducentesimo octuagesimo
Item instrumentum Sme Arbitralis qd Smam
Arbitralem inter illustrem principem dominum
Joannem Seniorem Ducem Mazovie ab vna et
Reuerendum in Chro patrem dominum Jacobum

olim epum plocen ab altera partibus per
Reuerendum in Christo patrem Dominum al:
bertum Epum tunc Poznanien Superarbitru
Latam in se videbatur continere incipit sic
In nomine domini amen hys que appetitus
noxy vepribus, a quo eciam litigiorum pro:
cesserunt discidia evulsis ad cultus diuini
ecclesiarumqz conseruacionem ac personarum
ecclesiarum debitam quietam accomode re:
gulate existunt, ut pace plantate fructu
afferant et incupiditatis effrenate discordie
processu temporis non resurgant, expedit su:
fragys subuenire opportunis. Inde est q
nos Albertus dei gracia Epus Poznanien
Superarbiter Daczbogius Cantor Vlricus
Prepositus Sancti Michaelis, Nicolaus de
Byalkowo Canonici ecclie plocen Arbitri ar:
bitratores et amicabiles compositores &c
finis vero eiusdem est talis. In domo honti
fratris Nicolai Prepositi ecclie parrochialis
in Vyschegrad plocen dioc Sub anno dni
Millesimo quadringentesimo Scdo Indicione An. 1402.
decima Pontificatus Sanctissimi in Chro pris
et domini nri domini Bonifacy diuina proui:
dencia pape noni anno tredecimo die vicesia

Quinta Mensis Junij hora quasi vesperorum
Presentibus venerabilibus et discretis viris
dominis Andrea Laskarij Preposito et Joan:
ne Scolastico Wladislavien fratre Nicolao
Preposito Vyschegradien fratre Paulo le:
ctore Cazimirien Mathia de Blandowo Ple:
bano Poznanien dioc ecclesiarum et Laurē:
cio Viccario et Altarista Lancicien et alijs
fidedignis testibus ad premissa. Subscriptio
vero Notarij eiusdem instrumenti. Et ego
Joannes Budconis de Czechel clericus Gnez:
nen dioc publicus imperiali auctoritate
notarius quia predictis sentencie pronun:
ciacioni arbitracioni etc.

Item Privilegium domini Ducis Mazovie
Venceslai confirmatorium et ratificatorium
Privilegiorum Ducum Conradi et Boleslai Sic
incipit. Noveritis universi tam presentes
quam futuri. ad quorum noticiam presens
Scriptum contigerit pervenire. Quod nos Ven:
ceslaus dei gracia Dux Mazovie et dominus
Plocen attenden quod creatura non habet quid
respondeat pro meritis creatori et presertim
Zelum et devocionem Specialem haben. ad
ecclesiam Sancte dei genitricis Marie Virginis

marie pronunciacon supradicto. Item pro:
nunciacionem et sentenciam de staciombus
et alijs articulis per nos habito consilio per
sonarum sapientum et Iurisperitorum infra
hinc et nunc affuturum proxime festum Natiui:
tatis domini inclusiue cum deliberati fue:
rimus faciendam, ferendam, et pronunciam
suspendimus ad terminum Natiuitatis dni
antedictum inhibentes et interdicentes dicto
domino Duci ne ad possessionem ecclie infra
ipsum descendat, staciones hmoi, faciendo,
donec super eis per nos determinatum fuit
et conclusum infra dictum tempus, nisi
forte per dictos dominum Episcopum aut
aliquem clericum fuerit inuitatus, Item
pronunciamus et arbitramur prout supra
q dicte partes omnia et singula per nos ar:
bitrata, sentenciata, et laudata, ut prefertur
inuiolabiliter et sub pena in dicto compromisso
adiecta et contenta, modoqs et forma descriptis
soluenda debeant, tenere custodire et firmiter
obseruare, Potestatem nobis supra hijs et
alijs omnibus et singulis emergen, inciden,
dependen, ab eisdem iterum et pluries arbi:
trandi, pronunciandi, declarandi, dicendi, con:
demnandi, addendi, minuendi, expresse et prout

BIBLIOTHECA SEMINARII PLOCENSIS

melius possumus reseruantes. In quorum
omnium et singulorum fidem et testimonium
premissorum presentes nostras lras seu pns
instrumentum huiusmodi sententiam et laudem
ac pronunciacionem nostras arbitrarias in
se continen. seu continen per Joannem pu:
blicum Notarium infrascriptum subscribi
et publicari mandauimus sigillorum nrorum
appensione comunitas. lecta. lata. et pronun:
ciata est hec nostra sentencia et pronunciacio
ac ordinacio arbitraria. per nos Albertum
Episcopum Poznanien superarbitrum. assiden
nobis et volen predicti dominis Daczbogio
Cantore. Vlrico. Nicolao. Joanne Cancis In:
nossio et Nicolao Scusza arbitris arbitra:
toribus et amicabilibus compositoribus.
In [illegible] castri Vyschegradien predicti dni
Joann[illegible] Mazouie Plocen dioc sub
1401. anno do[illegible]illesimo quadringentesimo
primo Indictione nona Pontus Sanctissimi
in Christo patris et domini nri domini Boni:
facij digna dei prouidencia Pape noni anno
duodecimo die Martis decima sexta Mensis
Augusti hora quasi sexta Pntibus Magni:
fico Principe domino Bolkone Duce Juueni
Mazouie ac honorabilibus et discretis viris
dominis Swanthoslao custode Paskone Grzymislaj
Plocen et [illegible]

Plocen. et Adam de Banthkowo Gneznen
Canonicis. Andrea de Frawenstad vicarij
Poznanien ecclesiarum, ac Nicolao Puszyk
de Srzodka Poznanien. et Nicolao de Dam:
be Gneznen dioc. clericis Notarijs publi:
cis testibus ad premissa vocatis et rogatis
Et ego Joannes Budconis de Czyechel
clericus Gneznen dioc. publicus impe:
riali auctte Notarius predictarum Sme
pronunciacioni ordinacioni. arbitrariarum
promulgacioni et prolacioni. omnibusque
alijs et singulis premissis dum sic ut
premittitur per prefatos Reuerendum
in Christo patrem dominum Albertum
Epum Poznanien superarbitrum ac arbi:
tros arbitratores et amicabiles compositores
et coram eo agerentur et fierent vnacum
prenominatis testibus presens intersui eaque
sic fieri vidi et audiui, sed alijs prepeditus
negocijs per alium scribi procuraui et in
hanc formam publicam manu mea propria.
Subscribens redegi signo et nomine meis
solitis solitis et consuetis de mandato dicto:
rum dominorum superarbitri et arbitrorum

consignando in fidem et testimonium
omnium et singulorum premissorum

In Christi nomine amen hijs que appe:
titus noxij vepribus a quo etiam liti:
giorum processerant discidia evulsis ad
cultus divini ecclesiarumque conservacom,
ac personarum ecclesiacarum debitam quie:
tem accomode regulata existunt, ut pacis
plantate fructum afferant et incupidi:
tatis effrenate discordiam processu tempo:
ris non resurgant, expedit sufragijs sub:
venire opportunis, Inde est quod nos Albertus
dei gracia Epus Poznanien. Superarbiter
Daczbogius Cantor, Ulricus Prepositus
Sancti Michaelis et Nicolaus de Balkowo
Canonici ecclie Plocen. arbitri arbitrato:
res et amicabiles compositores, per et inter
partes infrascriptas comuniter et concorditer
ac in solidum nominati et electi, Ad
universorum et singulorum quorum interest
vel intererit noticiam deducimus per pntes,
Quod cum pridem virtute et iuxta vim et forma

Compromissi, per Magnificum et Spectabilem
principem dominum Johannem Seniorem
Ducem Mazouie suo heredumque et successorum
suorum ac omnium et singulorum terrigena-
rum et Nobilium Ducatus et dominiorum
ipsius domini Johannis Ducis in dioc. plocen.
consisten. Necnon Reuerendum in Christo
patrem et dominum dominum Jacobum
Episcopum plocen. exaduerso suo ecclie que
et Capituli suorum, totius quoque cleri ecclie
eiusdem Ciuitatisque et dioc. plocen. nomibus,
In nos Albertum Episcopum superarbitrum,
Dazbogium Vlricum, et Nicolaum, vna-
cum honorabili et Generosis viris domino
Johanne Wladimiri als Rozani Canonico
dicte ecclie plocen. Necnon Junossio Judice
Wyschegradien. et Nicolao Scusza Succame-
rario Czyechonouien. arbitros arbitratores
et amicabiles compositores sic ut prefertur
Solenniter et comiter nominatos et electos
facti penisque adiectis et appositis, Necnon
Stipulacionibus pactis et renunciacionibus
vallati et roborati et in formam publicam
redacti ac per nos superarbitrum et arbitros

ac arbitratores nominatos assumpti.
de et super omnibus et singulis causis
litibus, questionibus controuersijs et
displicenciarum materijs, que inter ipos
dominum Jacobum ecclesiam Capitulum
atque clerum plocen ab vna et Joannem
ducem suosque terrigenas et nobiles sup:
dictos, de et pro ac super decimis mani:
pularibus decimacionibusque ex agris et
post araturas rusticorum necnon oppressio:
nibus et occupacionibus hominum et bonorum
ecclesiacorum, nonnullarumque rerum possessionum,
nemorum, censuum, expensque et damnis
ac interesse eorum in dictis ducatu et domi:
nijs consisten, stacionibusque, exactionibus,
Bannicionibus, et diffidacionibus in eisdem
et contra ipos factis ac processibus et sinijs
excomunicacon. Proinde quacumque ordina:
ria vel aplica auctoritatibus emissis et
emanatis et eorum et cuiuslibet eorum
occasione hinc inde in Judicijs et extra ver:
tebantur seu verti et esse sperabantur ex
altera partibus. Nos Albertus superarbiter
ac Dazbogius Vlricus et Nicolaus Ceterique

35 179- 48
1458
1379
Lub. n. 100

Plocen et Ratiborio de Goleÿewo, Cancellario nostro, qui presencia habuit in commissis

Lra Judicialis super Molendinum Rissyow in fluvio Strkwa inter Dobeslaum Epum, et Arnoldum Abbatem Sancti Adalberti adiudicatoria saltus pro Episcopo.

Nos Gothardus Judex et Grzÿmala Subiudex Plocen. Notum facimus presentibus et futuris quibus expedit vniuersis Qs cum materia querimonie, sine questionis fuisset exorta in iudicio Serenissimi principis dni Semouithi deigracia ducis Senioris Mazouie, et domi Plocen, Ipso duce in presencia existente coram nobis et qmplurimorum tunc temporis nobiscum assessorum. Inter

BIBLIOTHECA SEMINARII PLOCENSIS

Reuerendum in chr̄o patrem dom̄ Dobesla:
um diuina Clemencia Ep̄um Eccl̄ie ꝑlo:
cen̄ parte ex vna, et Religiosum virum
dominum Arnoldum dei paciencia Abbate
Beati Adalberti in Castro ꝑlocen̄ ordinis
Sancti Benedicti, parte ex altera, ꝓpter
excellenciam saltus molendini Ryssyow
nomine in flumo Sthrkwa iacen̄, Tandem
per nos Iudicio presidentes prout moris est,
Prefato domino Ep̄o extat et est adiudicatu
approbare, Et inuocato chr̄i nomine cū testib9
nobilibus et fidedignis atq̄ ydoneis Sicuti
Iuris et consuetudinis est in terra, Dictus
dominus Ep̄us approbauit, Vnde nos pre:
scripti cum ceteris dominis prefatam appro:
bacionem Sepenoiati dn̄i Episcopi Super
nominatam excellenciam Molendini intuen:
tes et audientes Satis condignam, extūc bene
perpendentes, habito consilio maturo nobilium
virorum, Eidem domino Ep̄o et Suis Successo:
ribus, Sepedictam excellenciam molendini, iusto
iudicio existente, Deum pre oculis nostris ha:
bentes, prout anno p̄nti dc̄tus saltus molen:
dini extat constructus in perpetuum adiudica:
uimus, Abbati aūt et Suis Successoribus de:
inceps perpetuum Silencium imponentes, In
cuius rei testimonium Sigilla n̄ra p̄ntibus Sūt

appensa Actꝰ et datꝰ in ꝑlorzk feria scda
post festum sancti Martini anno domini
Millesimo Tricentesimo Septuagesimo nono,
Presentibus dñis Nyemyerza, Sochaczouien
Sthephano Gostinen Castellanis, Cziborio
Succtario ꝑlocen Nicolao Notario terreski,
qui presencia habuit in comissis et alys mltis
qui ad pns fuerunt fidedignis

Littere Casimiri Ducis Mazouie Electi Ecclesie Plocen, super obligatione ville Czekanow in tricentis florenis.

1471
Lub. 224

Casimirus deigracia Dux Mazouie Russie ꝛc
electus ecclie plocen, Recognoscimus tenore presencium, et publice profitemur, quibus expedit generaliter vniuersis, quia tricentos florenos hungaricales, Boni auri et iusti ponderis, a venerabili domino Petro de Cuchary preposito ecclie maioris ꝑlocen in mutuum recepimus, Quos sibi ad festum pasche proxie venturum pntibus soluere obligamur In casu

BIBLIOTHECA SEMINARII PLOCENSIS

vero quo non soluerimus, aut soluere quo
quomodo neglexerimus. Extunc in villam
nr̄am Ducalem Czekanowo dictam in tr̄a
nr̄a p̄locen̄ sittam. Cum omnibus et singu:
lis vtilitatibus, fructibus, censibus, reddi:
tibus, molendinis, et eorum emolimentis, ac
generaliter obuenciombus vniuersis, quibus
cumq̄ nomibus nuccupentur, ad eande
quomodolibet spectan̄. Cum omni Jure nr̄o duca:
li nihil iuris proprietatis et dominij nobis
in eadem reseruan̄. Dictus dn̄us p̄reposi:
tus habebit omnimodam potestatem ineundi
inequitandi et ingrediendi, ac sine om̄i im:
pedimento et difficultate, et absq̄ omni strepi:
tu et ordine Juris, ac sine requisicione pre
conis, et omnium officialium nostrorum,
et Capitaneorum aliorum nr̄as vices geren:
cium, dicte ville liberam, pacificam, et quieta
intromissionem et possessionem nanciscendi pos:
sidendi, et recipiendi, Tamdiu tenen̄, haben̄,
regen̄, possiden̄, fructusq̄ de ip̄a percipien̄
et levan̄, et ad usus proprios conuerten̄,
Quousq̄ huiusmodi Tricenti florenj per nos sibi
plenarie fuerint persoluti. Promittimus insup̄
et per p̄ntes pollicemur, Q̄d si dictus dominus

183.50

prepositus occasione hmoi flor tricentorū,
et infra tempus tenute sue aliquod dam:
num, expen, fatigas, labores, in eisdem bo:
nis fecerit et habuerit, hec non erunt
ipius domini prepositi sed nra. ad ipsius
simplicem assertionem et prolationem verborū,
Item intuitu seruitiorum nobis per ipm dicum
Prepositum impensorum, omnibus fructibus
de dicta villa percipiendis donauimus et prese
tibus graciose donamus. In cuius rei testimoni:
um, Sigillum nrm mediocre pntibus est ap:
pensum Actum et datum plocka ipo die
visitationis Marie Anno domini Millesimo An.° 1471mo.
Quadringentesimo Septuagesimo primo

1404

Transumptum Compro:
missi et Sentencie arbi:
tralis inter Joannem Du:
cem Mazouie et Subdi:
tos, Necnon Jacobum
Episcopum Plocen, capi:
tulum et clerum, super

183.50

prepositus occasione hmoi flor tricentorum,
et infra tempus tenute sue aliquod dam:
num, expen, fatigas, labores, in eisdem bo:
nis fecerit et habuerit, hec non erunt
ipius domini prepositi sed nra. ad ipsius
simplicem assertionem et prolationem verborum,
Item intuitu seruitiorum nobis per ipm dicum
Prepositum impensorum, Omnibus fructibus,
de dicta villa percipiendis donauimus et prese
tibus graciose donamus. In cuius rei testimoni:
um, Sigillum nrm mediocre pntibus est ap:
pensum Actum et datum plocka ipo die
visitationis Marie Anno domini Millesimo An.° 1471mo.
Quadringentesimo Septuagesimo primo

1404

Transumptum Compro:
missi et Sentencie arbi:
tralis inter Joannem Du:
cem Mazouie et Subdi:
tos, Necnon Jacobum
Episcopum Plocen, capi:
tulum et clerum, super

Decimis et immunitate Ecclesiæ Plocen. f. 2

In nomine domini amen. Thos Jacobus dei et apostolice sedis gracia Epus Plocen. Ad vniuersorum tam presencium qm futurorum noticiam tenore presencium deducimus et constitutus coram nobis ac Notar publici et testium infrascriptorum pncia honorabilis vir Canc⁹ ac procurator dicte ecce ac venerabilium virorum dominorum prepositi, Decani, Archidiaconi, Cantoris, Scolastici, Custodis, Cancellar, et Canonicorum, ac totius Capituli plocen, suo et dictorum ecclie et Capituli nominibus, exposuit, q cum nonullas lras priuilegia, Instrumenta publica, munimenta, pronunciaciones, Com: promissa, Lauda, ac suas diffinitiuas et arbitrarias, Jura et immunitates ac libertates dicte ecclie, ac dictorum dominorum prelatorum et Capituli continentes et continencia, que et quas ipa ecclia et dicti dni in ipius ecce

Archis et Thezauro habent, timenq̃ ne
antiquitate temporis, aque madefactone,
vel murium, vel aliorum vermium cor:
rosione destruerentur, vel viciarentur,
aut de loco ad locum mutacione sine por:
tacione ad faciendũ probacionem contento:
rum in eisdem possent deperire, vel ali:
quomodo anihilari Ipsa privilegia, lr̃as,
instrumenta, munimenta, pronunciaciones,
compromissa, lauda ac sentencias diffinitivas,
Et quorum tenores inferius describuntur, Co:
ram nobis et Notarij publici testiumq̃ infra:
scriptorum pn̄cia originaliter ac realiter
exhibuit et p̄tavit nobis dictis nomĩbus
cum debita instancia supplicando, ut hmõi
lr̃as privilegia instrumenta publica munimẽ:
ta, compromissa sm̃as lauda, In forma iuris
transcribere copiare sive transsumptare
ac transscribi et transsumtari, cum interpo:
sicione auctoritatis et decreti faceremus,
ad finem et ad effectum, et tali modo q̃d
hmõi transcriptis et cuiuslibet ip̃ius cõmu:
niter vel divisim eorundem fides, tanq̃m
originalibus in iudicio, et extra vbiq̃ locoꝝ
ac perpetuis tp̄ibus adhibeatur, et contenta

in eis et quomodolibet ipsorum communiter vel
diuisim in iudicio et extra probari possint.
Nos vero viam iuris et processum in huiusmodi
transpositione siue transscriptione seruare.
Volentes omnes et singulos quorum interest
vel qui sua putauerint interesse communiter
et diuisim publice in ecclesia nostra Cathe:
drali. Coram multitudine christifidelium
ad videndum huiusmodi litteras priuilegia Instru:
menta munimenta compromissa sentencias
et lauda et quilibet ipsorum communiter et
diuisim transscribi et transumtari, vel ad
dicendum causam racionabilem quare trans:
scribi et transsumtari non debeant ad certum
terminum peremptorie citatis fecimus.
Et demum in dicto termino nobis iudicialiter
pro tribunali presidentis, Dictus Mroczko
nominibus quibus supra dictorum omnium
et singulorum quorum interest vel qui sua
putauerint interesse communiter et diuisim
non comparencium nec huiusmodi litteras priuilegia
Instrumenta, Munimenta, compromissa sentencias,
Lauda, et qualibet ipsarum communiter et diui:
sim transscribi et transsumtari videre nec
quitquam quare transscribi vel transsumtari
non debeant allegari curancium contumacia

accusauit, et in ipsorum contumaciam hgdi
lras privilegia, Instrumenta, Munimenta,
pronunciationes, Sentencias, Compromissa,
Lauda, et quamlibet ipsarum comuniter et diui:
sim transscribi et transsumtari, cum debi:
ta instancia postulauit Nos vero dictorum
omnium et singulorum quorum interest vel
qui sua putauerint interesse comuniter et diui:
sim sic ut prefertur Citatorum et non compa:
rencium, Nec quitquam allegare vel dicere, quare
transscribi vel transsumtari non debeant cu:
rancium contumaciam attendentes, ac ipsos
contumaces reputantes, Peticionemque dicti
Mroczkonis Juridicam ac rōni consonam con:
siderantis, visis ante omnia hmoi lris priui:
legijs Instrumentis, munimentis, pronunciacio:
nibus, Sentencijs, Laudis, et quamlibet ipsorum
comuniter et diuisim ac cum omni diligen:
cia inspectis ac de verbo ad verbum Coram
nobis per Notarium infrascriptum lectis et
auscultatis Et quia hmoi lras Priuilegia
Instrumenta munimenta pronunciacōn, Com
promissa Sentencias, Lauda, et quotlibet ipsorum
comuniter et diuisim, Sanas, Saluas, integras,
ac Sana Salua et integra ac omni vicio corrupcōn

falsitate ac suspicione caren. et carentia
inuenimus. Ipsas et ipsa et quilibet ipsorum
comuniter et diuisim de verbo ad verbum, nihil
mutando, diminuendo vel apponendo, per Nota:
rium infrascriptum. Transscribi et transsum:
tari fecimus ac tenore presencium facimus
ad finem et ad effectum ut eisdem et cuilibet
ipsorum comuniter et diuisim perpetuis tem:
poribus ac ubique locorum in Judicio et extra,
ac si ipsis originalibus plena fides adhibeatur.
Ipsisque et cuilibet ipsorum comuniter et diui:
sim credatur Ipsaque sic ut prefertur transscri:
pta et transsumtata, et quotlibet ipsorum,
ratificamus, approbamus, ac rata et grata
habere volumus et decernimus, et auctoritate
nostra ordinaria Auctorizamus, ac decretum
et auctoritatem ad finem et ad effectum omnium
et singulorum comuniter et diuisim premissorum
tenorum presencium interponimus et auctori:
zamus. Quarumquidem litterarum Priuilegiorum
Instrumentorum, munimentorum, Sentenci:
arum, Pronunciacionum, Laudorum, et cuius
libet ipsius tenorum de verbo ad verbum sequun:
tur et sunt tales. Et primo instrumentum
cuiusdam compromissi per Adam Nicolai de
Banthcowo Gneznensis diocesis publicum

An. 1400.

Impiali auctte notarum Scpti subscpti et Signati.
In nomine domini amen Sub anno natiuita:
tis eiusdem Millesimo quadringentesimo In:
dicione Octaua Mensis octobris die tercia
hora vesperorum vel quasi pontificatus Sanctis:
simi in Christo patris et domini nri domi
Bonifacij diuina prouidencia Pape noui anno
vndecimo in Czyrwensko in Monasterio fra:
trum ordinis Sancti Augustini plocen dioc
in mei notarij publici et testium infrascripto:
rum presencia personaliter constituti Illustris
princeps et dominus dnus Joannes Dux Se:
nior Mazouie suo et omnium et singulorum
suorum terrigenarum ducatus plocen dioc
eiusdem et suorum Successorum nominibus ex
vna. Et Reuerendus in chro pater et domnus
dnus Jacobus Epus plocen Similiter suo et
dicte ecclie sue plocen et Capituli sui et cleri
sue dioc nominibus parte ex altera de et super
omnibus et singulis causis litibus questionibus
et controuersijs ac displicenciarum materijs occa:
sione quarundam decimarum manipularium deci:
macionum et oppressionum pauperum hominum
ecclie Angariarum diffidacionum Bannicon
processuum et excomunicacionum inter ipsas
partes et ipis partibus et qualibet earumdem.
et exactionum stacionum vsurpacon occupacon

Joannes Dux Senior Mazouie.

Seu pro altera ipsarum parcium aut contra
ipas partes comuniter vel diuisim quauis
auctte hincinde habitis factis et patratis,
necnon occasione nonnullarum rerum possessi:
onum, nemorum, Censuum, et Summarum
pecuniarum expensarum damnorum ac Sup
interesse, nolentes per strepitus litium et
displicenciarum amplius fatigari, Sed volen
hincinde parcere displicencijs, fatigis, Sumpti:
bus, et expen de voluntate ipsorum comuni
compromiserunt de alto et basso in honorabi:
les ac nobiles viros dominos Daczbogium
Cantorem, Vlricum prepositum Scti Micha:
elis, Magistrum Nicolaum dictum Gama:
leon Joannem Wladimiri dictum Rozani
Canonicos ecclis Plocen, Innossium Judice
Vyschegradien et Nicolaum dictum Scussa
Succamerarium Czyechonouien tanqm arbitros
Arbitratores amicabiles compositores ac bo:
nos viros ac eciam in Reuerend in Chro prem
et domi domi Albertum dictum Jastrzam:
becz Epum Poznanien tanqm Super arbitru
dictis dominis arbitris, Arbitratoribus ami:
cabilibus Compositoribus iunctum et per
ipas partes expresse nominatum dantes tam
eisdem domis arbitris arbitratoribus amicabilibus

compositoribus, Quam eciam dicto dño
Alberto Episcopo Poznanien super arbitro
plenam omnimodam, liberam et expeditam
facultatem, Ita q tam ipi domini arbitri
arbitratores ac amicabiles compositores q3
eciam ipe dominus Albertus Episcopus
poznanien Super arbiter Sumarie ac de plano.
ac sine strepitu et figura Judicij predictis
partibus Presentibus vel absentibus vel
vna parte presente et alia absente ac ipis
partibus vel earum altera vocatis vel non
vocatis, die feriata vel non feriata, Seu die:
bus feriatis vel non feriatis, Semel vel plu:
ries, aut eciam tociens, quociens ipsis
videbitur expedire Juris ordine et Solemptr
Seruatis vel non seruatis Seu obmissis Sup
premissis, vel aliquo premissorum causam
et causas, litem et lites, questionem et
questiones et alia Supradicta contingencia
et dependencia ex eisdem inter predictas par:
tes iuxta deum et iusticiam visis vtriusq3
partis Juribus et munimentis ac proposicio
nibus auditis possint audire, examinare ter:
minare, diffinire, arbitrando, Laudando,
et ordinando, Transigendo, Componendo, et
Als quomolzt faciendo prout ipis domis arbitris

arbitratoribus amicabilibus compositoribus
et dicto domio Alberto Episcopo Posnaniensi
superarbitro placuerit et videbitur expedire.
Promittentes insuper eedem partes compromis:
sum hmoi non reuocare, nec ab eodem recede,
sub pena Mille Sexagenarum grossorum pra:
gen, pro media parte, dictis dnis Arbitris
arbitratoribus et amicabilibus compositoribq,
et pro alia medietate parti ipsum compromis:
sum non reuocare, et iuxta ipm compromis:
sum stanti per partem reuocantem irremissi:
biliter persolnenda, quaquidem pena soluta
vel non soluta dictum compromissum in sua
debet permanere firmitate, et hmoi compromissi
reuocacione non obstante. Dicti domini arbi:
tri arbitratores et amicabiles compositores
possunt procedere ad pronunciacionem et ordina:
cionem arbitrariam, iuxta qd ipis et ecc
eidem domino Alberto Episcopo Poznanien
superarbitro melius videbitur expedire. Et si
super omnibus et singulis Caplis et intencio:
nibus ac Articulis per dictas partes propo:
nendis et deducendis, ac propositis et deductis
ac eciam in premissis et circa premissa occur:
rentibus, dicti dni Arbitri Arbitratores et
amicabiles compositores super pronunciacion

19355

hmoi discreparent dicte partes memorato domino
Alberto Episcopo Poznanien Superarbitro plenam
et liberam contulerunt potestatem, vt ipse dnus
Albertus Epus Superarbiter iuxta modum et for:
mam Suprascripta in premissis omnibus et
quomodolibet premissorum possit pronunciare diffi:
nire, laudare, ordinare, Transigere, et compo:
nere, prout sibi placuerit et videbitur expedire,
Idem aut dominus Jacobus Epus Plocen quibus
supra nominibus recessit ab omnibus actionibus
causis et Littibus quas monit et monet dicto
domino Joanni Duci et nonnullis suis terrige:
nis videlicet Sdzyskoni de Gesle Subiudici
Wyschegradien de et super villa Lagewnyky
ac parte ville Murcowo, dictis ac Paskoni
Subdapifero heredi de Golimino Super occupa:
cione bonorum ville Bauthcowo dicte, et nonnul:
lis alijs terrigenis, Coram Preposito ecclie
Culmen Conseruatore per sedem aplicam dele:
gato, et coram Subdelegato, ab eodem vigore
cuiusdam conseruatorie, et super alijs quibuscumque
terris possessionibus, hereditatibus, limitibus, et
quibusuis rebus et pecuniarum Summis, recessit
eciam memoratus dominus Jacobus Episcopus
Plocen a quibusdam instrumentis publicis et

protestacionibus factis ut dicitur pro quibus-
dam diffidacionibus et Banniciombus contra
eundem dominum Jacobum Episcopum Plocen
et suos emissis / De quibusqmdem diffidacionibg
et Banniciombus ipe dominus Joannes dux dixit
se nescire / nec eas ratas habuit / et si que emisse
fuerunt / easdem relaxauit / promiserunt quoqz
tam dictus dominus Joannes dux qm̃ etiam
memoratus dominus Jacobus Episcopus Plocen
nomibus quibus supra mihi Notario / tamqm̃
persone auctentice vice om̃ quoz interest sti-
pulanti / q tam ipe dominus Joannes dux qm̃
dictus dominus Jacobus epus Plocen accepta-
bunt / recipient et ratificabunt / ac ratum et
firmum habebunt arbitrium / laudum / com-
positionem / ordinacionem et quitqm̃ super pre-
missis et quomodo premissorum dicti domini arbi-
tri arbitratores et amicabiles compositores / ac
memoratus dominus Albertus Epus Poznanien
superarbiter simul aut ipe dominus Episcopus
Poznanien superarbiter per se dixerint fuerint,
et illo quc per dictos dominos arbitros arbitra-
tores et amicabiles compositores ac prefatum
dominum Albertum Episcopum superarbitrum
simul vel per ipsum dominum Epum superarbitr
duntaxat / tam secum formam hmoi compromissi
qm̃ aliter facta et dicta seu ordinata ac arbitrata

fuerint Super premissis et quomodolt predi;
ctorum, rata, grata, et firma, tenebunt et ha:
bebunt, ipisq3 parebunt, et acquiescent, et non
pronunciata hmoi in aliquo non venient tacite
vel expresse et in nullo contrafacient de Jure
vel de facto, et a premissis vel aliquo premissorz,
seu a sua pronunciatione, vel arbitrio, aut
ordinatione, super his per ipos domos arbitros
arbitratores, et amicabiles compositores ac eciam
per dictum dominum Albertum Episcopum
Poznanien Supcrarbitrz faciendo et facienda
nunquam appellabunt vel proclamabunt, nec
super illis vel eorum aliquo recurrent ad
arbitrium boni viri nec ea petent reuocari seu
eciam moderari, Renuncian nominibus quibus
supra in dictis omnibus et singulis, arbitrio
Boni viri et recursum habendo ad arbitrium
Boni viri, et alij iuris Canonici et Ciuilis per q3
contra premissa facere possent quomodolt vel venire,
q3 aut partes predicte oma et singula predicta
compleant, teneant, et firmiter obseruent, et
contra non faciant, veniant nec dicant per se
vel alium seu alios, directe vel indirecte aliquo
Juri Scripti vel non Scripti auxilio vel aliqua alle
ratione, bona fide sibi inuicem, et mihi Notar
Solenniter stipulanti promiserunt sub pena tri
-milium Scragenarum grossorum pragensium.

predictorum a parte parti premissa / Que
si quidem pena toties committatur / et sic com:
missa debeatur / pro sui vna medietate parti
obedienti / et pro alia medietate dictis domis
superarbitro et arbitris arbitratoribus et ami:
tabilibus compositoribus per partem inobedien:
tem et non obtemperantem / ab ipaß parte
inobediente per dictam partem obedientem et
dictos superarbitrum Necnon arbitros arbitra:
tores et amicabiles compositores exigi possit /
Quocies per aliquam partem ipsarum parcium
contra predicta vel aliquid predictorum vel
infrascriptorum venit / dictum factum vel
non obtemperatum / aut no paritum fuerit
mandato ordinacionem / dispositionem declara:
tionem dicto pronunciacioni / sententie vel arbi:
trio dictorum dominorum superarbitri Necno
arbitrorum arbitratorum / et amicabilium com:
positorum / Ita q̄ pars inobediens vel contradi,
cens / aut non obtemperans / vel non parens
cum effectu / teneatur dari et solucre penam
prenotatam videlicet trium milium florenorum /
Ad quarumquidem penarum solucionem pars
compromissum renocans aut inobediens / et non
parens in premissis per prefatum dominum
Abertum Cpum Poznaniem superarbitr
possit et potcrit compelli / absq̄ petitione et

datione libelli et exceptione aliqua Cuiusq;
domini Alberti Episcopi Poznanien Superarbitri
Jurisdictioni Censuris et processibus eedem partes
quo ad ista se voluntarie Submiserunt, Quibus
quidem penis Comissis exactis et solutis semel
et pluries, aut non exactis et non solutis. Ni:
chilominus presens Compromissum et omnia et
Singula supradicta in sua permaneant fir:
mitate. Super quibus omnibus et Singulis pre:
missis et quolibet premissorum dicti domini Com:
promittentes a me notario publico infrascripto
vnum vel plura publicum seu publica sibi
confici petierunt Instrumentum seu instruta
Acta sunt hec anno. Indicione Mense. die. hora.
Pontn, et loco quibus supra Presentibus ho:
norabilibus et discretis viris dominis Joanne
Scolastico Wladislavien dnico Rectore parro:
chialis de Warschema Poznanien dioc ecclaz
et Nicolao de Dambe Clerico Gnezuen dioc
publico Notario testibus ad premissa. Et ego
Adam Nicolai de Banthcowo Clericus Gnezn
dioc publicus imperiali auctte Notarius.
quia dictis in Superarbitrum ac arbitros arbi:
tratores et amicabiles Compositores Compro:
missioni, Renunctiacioni, et recessioni omnibus
qs alijs et Singulis Superius feriatim expressis

dum sic ut premittitur per dictas partes et
inter eas agerentur et fierent, vnacu presenti-
bus testibus presens interfui ipasq sic fieri vidi
et audiui, Ideo ea per alium fidelem Notarium
mei occupacione fideliter conscripta in hanc
publicam formam redegi et publicaui, Signoq
et nomine meis solitis et consuetis consignaui
me hic subscripsi requisitus in fidem et testi-
monium ommium et singulorum premissorum
Item pronunciaciones ac lauda in vim dicti
compromissi per arbitros et compromissarum
in dicto instrumento Compromissi contentus
pronunciata, lata, et laudata, et per Notarium
in eisdem contentos scripta et signata Se-
quitur et sunt talia

In nomie domini amen Nos Albertus
dei gracia episcopus eccle Poznaniens tangq
superarbiter Darzbogius Cantor Vlricus
Prepositus Sancti Michaelis Nicolaus de
Balkowo Joannes Wladimiri Canonici eccle
Plocen Junossius Judex Wyschegradien et Ni-
colaus Scussa Succamerarius Czychonomien
arbitri arbitratores et amicabiles Compositores
per partes infrascriptas videlicet Illustrem
Principem dominum Joannem Seniorem Ducem
Mazovie et eius Successores ac nobiles totius Sui

Lub. n. 137

Ducatus et dominiorum ex vna et Reuerendum in Chro patrem dominum Jacobum Epm Plocensem et eius ecclam et Capitulum et clerum parte ex altera in solidum nominati et electi, ac in compromisso per dictas partes facto expressi, propter bonum pacis et concordie inter ipas partes hincinde habendum pronunciandum, laudamus, sententiamus, ordinamus, disponimus, et arbitramur in hijs scriptis, primo videlicet quod omnes et singule displicencie, rancores et odia euellantur, et exterpentur de cordibus dictorum dominorum Ducis et Episcopi Plocen, seque mutuo tractent, Syncere honorifice et decenter, Dominus Epus dictum dominum Ducem ut protectorem et patronum, Ipseque dominus Dux prefatum dominum Epum Plocen, ut patrem spualem et sue ac salutis custodem et pastorem, Item ut omnes decime manipulares Ducatus et dominiorum dicti domini Ducis grani cuiuslibet videlicet tritici, siliginis, ordei, auene, pisi, milei, papaueris in campis duntaxat seminatis manipulatim, duoque grossi monete in terra comuniter decurrentis de quolibet manso Culmen rone lini et Canapi

200 ac

annis singulis perpetuis temporibus sol:
uantur dicto domino Epo Plocen. Ecclesie
sue ac singularibus personis. Cleri tocius
ducatus et dominiorum predicti ducis per
kmethones seu rusticos villarum et posses:
sionum ac oppidorum quorumcumque locatorum
ac locandorum, de agris locatis et excultis,
locandis et excolendis. absque contradictione
et quolibet impedimento, sic quod liceat Calle:
ctoribus decimarum dicti domini Epi et
ecclie in horreis kmethonum villarum qua:
rumlibet. iuxta arbitrium et voluntatem
collectorum ipsarum decimarum. Quos ipsi
rustici non debent repellere sed potius gratu:
ite admittere ad ipsarum decimarum in hor:
reis ipsorum locacom supradictis. Nobiles
etiam seu terrigene non debent prestare
aliquod impedimentum in earundem decimarum
locacione apud eorum kmethones supradictos,
Ad quarum decimarum collectionem seu deci:
macionem, Collector decimarum tenetur com:
parare quo ad hyemalia colligendum ante
festum Beate Marie assumpcionis inclusive,
Quantum vero ad estivalia ante festum
Nativitatis Sancte Marie similiter inclusive

Quē ipsi kmethones tenentur expectare
hmōi frumenta non mouendo de Campis ad
dicta festa et non vltra, quibus elapsis cuilibet
kmethonum predictorum liceat sua frumēta
de Campis leuare et conducere ad horrea
sua dimissis in Campis sex manipulis de
quolibet Capete sexaginta manipulos cōti:
nente, qui etiam kmethones si seminaue:
rint hmōi frumenta in ortis ipsos ortos
amplificando vltra morem consuetum tenebū:
tur ad solucionem decime manipularis modo
quo supra excepto papauere cuius decimā
de hmōi ortis soluere non tenentur. Item
super vectura seu conductione decimarum
predictarum de Campis supradictis recurrat
ad morem et consuetudinem terre Cracouien,
et quemadmodum Rōndus pater dominus
Epūs cum suo capitulo Cracouien sub
eorum sigillis lxām clausam scripserint,
an teneantur ecclie eorū Cracf kmetho:
nes Regales et nobilium decimas conducē
et conducunt proprijs eorum vecturis. Ita
et in tris dicti domini ducis kmethones fa:
cere tam ducis qm̄ nobilium sint astricti saluo
eo q̄ si aliqua persona eccāca ad domum

suam propriis curis conducere voluerit.
de campis hmoi decimam nullatenus debeat
impedire; de villa aut ubi iam decima lo-
cata fuerit in orreo Emethonis, non licebit
ipsi persone clerice cum Straminibus et pa-
leis ipam decimam educere, nisi voluntate
ipius Emethonis accedente; Quod hmoi
solucio decimarum manipularium incipiat
in anno proxime venturo tempore messis,
videlicet anno Natiuitatis domi Millesimo
quadringentesimo primo. Item qd cum solu-
cio decimarum peccuniarum sit retenta per
Emethones villarum nonnullarum per quos
annos proxime preteritos; prefati Emethones
sic debitores tenentur ~~p~~solucre per dece
grossos pro duobus annis in festo Sancti
Martini ~~proxime~~ futuro festum Sancti Marti
ni proximum mediate secuturo de quoht
manso decima manipulari tempore messis
ut premittitur nichilominus persoluta. Si
aut quis Emethonum solum vnam anno
presenti decimam non soluit. Soluet per Sex
grossos in festo Sancti Martini anni presentis
Supradicti. Et si constiterit et probatum
fuerit, quinque annis hmoi decima no esse
proxime venturo pro reliqs vo duobus annis
per alios decem grossos in alio festo sti martini
anno futuro

solutam, Pro quinto etiam anno quinque grossi
in anno tercio persoluantur. Item de et sup
nemoribus Ducatus et ecclie honorabiles
et nobiles viri Arnoldus prepositus et Sti:
borius Cancellarius ecclie Plocen pro parte
ipius ecclie et Sassinus de Lazanky Subpin:
cerna Varschenien et Boguslaus heres de
Skasschewo pro parte dicti domini ducis die
domico proximo ante diem Simonis et Jude
Apostolorum Beatorum compareant in Pol:
thowsk, ab inde ad dicta nemora vlterius
progressuri, vbi conuocatis illarum parcium
hominibus et nobilibus et comunibus, fide
et fama dignis noticiam dictorum nemorum
habentibus ab eis exigant corporalia Juramen:
ta de veritate dicenda, Sic qd demonstrent,
et ostendent, atque ducant dictos quatuor
dominos per fines terminos limites et grani:
cias diuiden nemus ducale a nemore ecclie
Plocen, et hoc faciant sub Juramento pre:
dicto non causa timoris, precij, amoris, odij,
uel fauoris, sed pure propter deum et Justiciam
domino Episcopo. Et licebit uti circa hoc
priuilegio ecclie si qd habet, nec aliqua
parcium predictarum Ducis aut Episcopi

debet incutte minas seu terrores hoibus
predictis iuratis, ne veritas opprimatur.
Item de Stacionibus habito consilio perso:
narum sapientum, prudentum, et Iurispe:
ritarum pronunciabimus dante domino in
die assumpcionis sancte Marie proximo in
Vyschegrad dioc. Ploren. quem terminum dicte
partibus assignamus ad audiendum nostram
voluntatem super eo, et super alijs capitulis
inferius scriptis. Quod si presens pus et
eicius convenire comode poterimus, extunc
uno mense nos superarbiter predictus per
p nostram lram vocabimus partes easdem
ipis certum terminum statuendo. Item pre:
fatus dominus Epus prefatum dom Ducem,
et omnes et singulos nobiles et communes
homines sibi adherentes, ab omnibus et sin:
gulis sentencijs excomunicacionum, aggravacion,
et interdicti, contra ipos latis quolibet et emis:
sis tenetur absoluere sine dilacione. Inter:
dictumque tollere, ac eciam relaxare. Et
insuper consentire in dicti domini Ducis
absolucionem a sentencijs contra dictum
dominum Ducem, et suos per executorem,
a sede apostolica delegatum promulgatis

Prefatus quoq; dominus Dux omnes diffidatio-
ones et Bannitiones si quos fecit et emisit
contra dictum dominu Epum et suos debet
relaxare et tollere in toto. Dominus vero Epus
debet recredere ab omnibus instrumentis et pro-
testationibus contra eundem dominum Ducē
Super hmōi Bannitione et diffidatione factis.
Quc instrumenta nos tenore presentium Cas-
samus. irritamus et totaliter annullamus.
Item qđ cum idem dominus Dux dicat se
non prestitisse mandatu. favorem. et ratihha-
bitionem. Andree Sassini ad spolia rapinas.
et damna hominibus dicti domi Episcopi et
suc ecclie per ipm Andream et suos complures
facta. cōmissa et patrata. seu illata. Idem
dominus Dux debet facere iustitiam expedita
vno die certo absq; dilationibus predicto domo
Episcopo. Si hoc pecierit contra Andream me-
moratum. Si aut domo Epo placuerit. pote-
rit suas minutas. dampna. et rapinas prose-
qui in dicto Andrea. et suis complicibus cen-
sura Ecclīastica mediante. Item ut maior
affectus et sinceritas inter prefatos domos
Ducem et Epum augeatur. ab omnibus et
singulis fructibus perceptis occasione dicte

decimarum et expen quibuscumqs in Cu:
ria et extra factis. In quibus idem dns
Dux domino Epo plocen et sue ecclesie
per tres sentencias diffinitivas existit con:
demnatus, eundem ducem absoluimus. Et
insuper ab omnibus et singulis damnis, spo:
liis, iniuriis, eidem domino Epo et ecclie plo:
cen. per eundem dominum ducem et suos
factl et illatis in receptione castri et op:
pidi Polthowsk et aliarum villarum et
possessionum eccle sepefatum dominum ducem
similiter absoluimus. Ipi domino Episcopo
et sue ecclie plocen. suisqs successoribus
perpetuum silencium imponen. In cuius
recompensam supradictus dominus dux cu
suis nobilibus ecclam plocen supradictam
et eius ac tocius, cleri personas debet redde.
consolatos in percepcon pene ducalis pan:
dzesanth. quam mutauimus a modo in hunc
modum q racione ipius pene panczdzesanth
Ipse dominus Dux viginti grossos Judex
decem. Subiudex vero quinqs grossos monete in
terra comuniter decurrentis et non vltra per:
cipere teneantur. Succamerarius aut Can:
cellarius et Vozny et aly officiales de dicta

pena Pancdzyessanth a die hodierna in-
antea penitus percipere nichil debent.
Item super Cittatis et tractis in causa
videlicet domino duce et ceteris nobilibus
ad pnciam conseruatorum et eius subde-
legati circa ecclesiam Culmen causas hmoi,
suspensas esse volumus et suspendimus
quousque habito consilio sapientum et pru-
dentum, ac edocti in causis similibus de
obseruancia in tra Cracouien in die pre-
dicto assumpcionis Beate Marie vel iuxta
articulum pronunciatum de termino assi-
gnando conuenien, pronunciacionem no-
stram faciemus. Item ut idem dominus
dux ecclesiam et dom epum ut patronus
et defensor habeat recomissos. Nec se de
cetero intromittat, contra ius et iusticiam
de possessionibus et decimis ecclie. Sed
neque homines pauperes ecclie grauari
permittat, indebitis laboribus, Augarijs,
Preaugarijs, et expensis, Nec idem dnus
dux per se et suos fora hominibus eccle
prohibeat, neque eciam suis similiter fo-
ra et oppida ecclie frequentari inhi-
beat, cum sit hoc contra Canonicas Sanctiones

Et contra tales graues pene per Canones
sunt inflicte. Item interdicimus et inhibemus
eidem domino Duci. quod non descendat ad
possessiones ecclie Staciones faciendo quousque
pronunciabitur super eis in termino assump-
tionis Beate Marie supradicto, nisi forte
fuerit inuitatus per dom̄ Epum aut ali-
quem eius clericum supradictos. Item
idem dominus Epus a modo non debet
spoliare decima aliqua aliquem Rectorē
ecclie cuiuscumque nisi primo in Judicio
Iure conuictum. Super quo ipe dominus Epus
Iudicem debet deputare parti non suspectū.
Item dominus Epus et clerus ecclie et diocesis
Plocen. Ducatus predicti domini Ducis de-
bent, se conformari circa obseruanciam
consuetudinis terre in eo quod libere possit
recedere homo de villa ecclie ad villam
Ducalem. vel nobilium emendatis ac
reparatis sepibus et domo locatoque loco
sui alio homine eque bono. aut soluta
sexagena et econtra licebit hominibus de
villis dicti domini Ducis et nobilium abire
libere ad villas ecclie modo pari. Demum
omnia et singula suprascripta. dicte partes
debent. tenere firmiter et inuiolabiliter

obseruare. Sub penis in compromisso per
ipas partes facto positis contentis et valla:
tis. Vltimo nos Superarbiter Supradictus
de consensu dictorum dominorum arbitrorum
arbitratorum et amicabilium compositorum
nobis reseruamus omnem potestatem inter:
pretandi et declarandi Capta supradicta
arbitria si partes vel earum altera sup
eis vel eorum aliquo vnqm dubitauerunt
in futurum. Lecta et pronunciata fuerunt
et sunt supradicta arbitria. pronunciaciones,
ordinaciones et dispositiones suprascripte
per nos Albertum Epum Superarbitrum
de voluntate et consensu dictorum dominorum
Daczbogy vlrici. Nicolai. Joannis. Innossy
ac Nicolai Skusza arbitrorum arbitra:
torum et amicabilium compositorum. ipis
eciam presentibus et assidentibus in Czyr:
wensco in Monasterio Sancte Marie
Canonicorum Regularium. Ordinis Sancti
Augustini dicte plocen dioc. Sub anno
Natiuitatis domini Millesimo Quadrin: 1400
gentesimo Indicione octaua Mensis
Octobris. die quinta hora sexta vel qsi
pontus Sanctissimi in christo patris et

domini nostri domini Bonifacij diuina pro:
uidencia Pape Noni anno vndecimo pre:
sentibus Magnifico principe domino Bolko:
ne iuueni Duce Mazouie ac honorabilibus
et discretis viris dominis Johanne Scolasti:
co Wladislauien et Andrea victorum de
Swarzanch viccarijs Poznanien ecclesiarum
Petrassio de Wangrodno nobili Nicolao
Naczkonis de Dambe publico Notario et
Nicolao dicto Pusszyk clericis Gneznen
et Poznanien diocesis testibus ad premissa
vocatis et rogatis. In quorum omnium
testimonium et euidenciam pleniorem me:
moratus dnus Albertus Epus Pozna
nien Superarbiter et dicti domini Arbitri
Arbitratores et amicabiles compositores
presentes lras seu presens publicum in:
strumentum ipsorum pronunciacionis laudis
seu arbitrium in se continen per me nota:
rium infrascriptum scribi et publicari
fecerunt. Sigillisque ipsorum communiri
Actum et datum anno Indicione. Mense.
die. hora. pontificatu et loco quibus supra
Et ego Adam Nicolai de Banthcowo
clericus Gneznen diocesis publicus imperiali
auctte Notarius dictis pronunciacioni laudo

sententie, ordinacioni et dispositioni, et arbi-
trio, aliisq; omnibus et singulis dum sic ut
premittitur per dictos dominos Superarbitrum
ac arbitros arbitratores et amicabiles com-
positores agerentur et fierent coram eis
vnacum prenominatis testibus presens inter-
fui eaq; omnia et singula sic fieri vidi et
audivi ipsaq; per alium fidelem notarium
fideliter conscripta publicavi et in hanc pu-
blicam formam redegi, signoq; ac nomine
meis solitis et consuetis vnacum appensione
sigillorum dictorum dominorum Superarbitri
et arbitrorum consignavi requisitus in fidem
et testimonium omnium et singulorum premissorum

In nomine domini amen per hoc presens
publicum instrumentum cunctis pateat
evidenter, quod pridem per illustrem principem
dominum Johannem Seniorem Ducem Mazo-
vie suo heredumq; et successorum ac omnium
et singulorum nobilium ducatus et domini-
orum suorum terrigenarum in diocesi Plocen
consistentium et Reverendum in Christo patrem
et dominum dominum Jacobum Episcopum Plocen
ex adverso suo et ecclesie ac Capituli suorum
totiusq; cleri ecclesie eiusdem necnon Civitatis

et dioc. ꝑlocen nominibus de et sup. oibꝫ
et singulis causis litibus questionibus, con-
trouersijs, et displicenciarum materijs, que
inter ipos dominos Jacobum Episcopum
ecclesiam Capitulum atqꝫ clerum ꝑlocen.
ex vna. et Joannem Ducem ac terrigenas
de pro et super decimis manipularibus ac
decimacionibus ex agris et post araturas
rusticorum necnō oppressionibus et occupacio-
nibus hoīm et bonorum ecclesiarum in
dictis ducatu et dominijs consisten. nonul-
larumqꝫ rerum possessionum, Nemorū Cen-
suum, Summarum pecuniarum expen-
sarum, dampnorum, et interesse eorum diffi-
dacionibusqꝫ et Bannicionibus ac exactioibꝫ
et Stacionibus per ipm dominum Johannem
Ducem in eisdem bonis et contra dictum
dominum Epum factis, ac processibus,
Sentencijsqꝫ excōnis per ipm dominum Epum
sua ordinaria, Statutorumqꝫ prouincialium
et alios quoscumqꝫ Judices et conseruatores
sibi deputatos, aplica auctibus, ꝑ ꝓinde
quomodolibet emanatis et emissis, et eorum
et cuiuslibet eorum, et aliorum occasione in
Judicijs et extra vertebantur, seu verti et

esse sperabantur ex altera partibus In nos
Albertum deigracia Epum Poznanien Com:
promissarium et Superarbitrum ac Daczbogin
Cantorem Ulricum Prepositum Sancti
Michaelis, Nicolaum Gamaleon et Johā:
nem Rozani Canonicos predicte ecclie Plocen
Junossium Judicem Vyschegradien, et Nicolau
Scussa Succamerariu Czyechonovien arbi:
tros arbitratores et amicabiles Composito:
res per eosdem dominos Johannem Ducem
et Jacobum Epum nominibus quibus Su:
pra, ac de et super omnibus et singulis
premissis et eorum quomodolibet cōmuniter
et concorditer ac in solidum nominatos et
electos solenniter fcto certisqs penis appo:
sitis et approbatis Stipulacionibus quoqs
pactis et renunciacionibus hinemde habite
et subsequtis vallato et roborato ac in for:
mam publicam redacto et per nos Superar:
bitrum et arbitros predictos assumpto com:
promisso potestate quoqs ac facultate plena
libera et omnimoda per ipas partes nobis
tam videlicet arbitris arbitratoribus amica:
bilibus compositoribus, quā Superarbitro me:
morato tradita et concessa simul aut per nos

ipsum superarbitrum, de et super predictis
causis, litibus, questionibus, controuersijs,
et displicencijs, omnibusq; et singulis alijs
premissis, necnō emergēn, incidēn, et dependēn,
ab eisdem ordine et solennitate Juris seruatis
aut obmissis summarie, et de plano, ac sine
strepitu et figura Judicij, tam scdm formam
compromissi hmōi, quā eciam aliter, partibus
q; ipis aut altera earum pūtibus uel absentibq,
eisq; aut altera earum ipsarum vocatis vel
non vocatis, semel et pluries, aut eciam to:
ciens quociens videretur expedire, audiēdi
examinandi, terminandi, arbitrandi, laudandi,
ordinandi, eransigendi, et als quotlt faciendi,
vigore et iuxta continenciam et tenorem com:
promissi ac auctē potestatis hmōi. Nos alber:
tus superarbiter necnon arbitri arbitrato:
res et amicabiles compositores superius nōiati
ritte super nōnullis processs ad pronunci:
acionem et sentenciam nr̄as arbitrarias super
reliquis et expremissis secutis articulis
et coram nobis propositis hincinde et pro:
ductis memoratis dominis Johanni Duci et
Jacobo Episcopo presentibus certum et compete:
tem locum ac terminum duximus statuendū

Et prefigendum, ac Statuimus et prefiximus
in eisdem loco et termino vel infra ipsum
terminum per nos de Iurisperitorum consilio
ferendum et promulgandum ac ferri et promul:
gari audiendum et videndum, In quibusquid
loco et termino, ut prefertur deputatis, Memo:
rati domini Ioannes Dux ab vna, et Iacobus
Episcopus, principales ab altera partibus, no:
minibus quibus supra coram nobis superar:
bitro et arbitris ac arbitratoribus supradi:
ctis comparen, nras hmoi per nos ferri et
pronunciari sententiam et ordinacionem arbi:
trarias supradictas instancius postulauerit,
Nos vero de veritate cum de ea ex gestis
et deductis coram nobis super hmoi et infra:
scriptis articulis liquido constare no poterat,
Plenius informari ac partibus predictis equi:
tatis iusticiam domino concedente, ministrare
volen terminum hmoi ipis partibus presentibus
volen consencien et approbantibus in et ad
certam aliam diem prout hoc ex forma et
potestate dicti compromissi potuimus, ad pre:
dictas sententiam et pronunciacionem nostras
arbitrarias in ipso termio vel infra eu pro:

mulgandum prorogavimus, ipsumque terminum
eisdem partibus ad idem in loco huiusmodi prefi:
ximus statuendo, Subsequenter autem ad hunc
pendentem termino huiusmodi die et hora infrascriptis
memoratis dominis Johanne Duce pro sua
et Jacobo Episcopo primilibus exadverso pro
sua partibus in loco predicto ipsis deputato
coram nobis constitutis, Nos Albertus su:
perarbiter, necnon arbitri arbitratores et
amicabiles compositores supradicti partium
earundem intencionibus propositis ac responsi:
onem earum diligenter auditis, lectis quoque
privilegiis, scripturis, et munimentis coram nobis
exhibitis et productis visis et inspectis, rite
que recensitis, ac equa iusticie lance discussis,
matura quoque super eis deliberacione sepius
repetita ad nostras sentenciam et pronunciacionem
arbitrarum super huiusmodi et infrascriptis arti:
culis processimus proferendum, ipsasque dictis
partibus presentibus et petentibus inscriptis tulimus
et promulgavimus ac ferimus et promulgamus,
ut sequitur in hunc modum In Christi
nomine amen Nos Albertus dei gracia Episcopus
Poznaniensis Superarbiter Dazbogius Cantor
Ulricus Prepositus Sancti Michaelis Nicolaus

de Bolkowo, et Joannes Wladimiri Cancē
ecclie plocen. Junossius Judex vyschegradien
et Nicolaus Scussa Succamerarius Czyechono:
nouien. arbitri arbitratores et amicabiles
Compositores per et inter partes infrascptas
videlicet Magnificum principem dominum
Joannem Seniorem Ducem Mazouie, et
eius heredes et Successores ac nobiles tocius
sui ducatus et dominiorum ex vna, et Re:
uerendum in christo patrem dominum Jaco:
bum Episcopum et eius ecclīam Capl'm
atqz clerum plocen ex altera partibus in
solidum electi ac in Instrumento compro:
missi publico desuper confecto nominati et
expressi ex potestate nobis per dictas partes
in eodem compromisso tradita et concessa et
per nos in pronunciacōn et Sentencia nr̄is
arbitrarijs in et de certis Capitulis al's
dictis partibus pūtibus et peten facta et
promulgata super infrascriptis et alijs tunc
suspensis articulis expresse in diem hodiernū
reseruata, et sub pena adiecta et vallata
contentaqz et approbata, modo quoqz et forma
expressis in dicto compromisso soluenda.

Junocato dei nomine arbitramur, pronun-
ciamus, laudamus, sentenciamus, dicimus,
precipimus, et ordinamus in hys scriptis
ut sequitur in hunc modum Imprimis
quidem pronunciacionem et sentencias nras
predictas arbitratorias, de et super vectura
seu conductione decimarum in ducatu et
dominijs dicti domini Joannis ducis manipu-
lariter, ac modo in eisdem sentencia et pro-
nunciacione nostris descripto soluendarum
factam et latam ut prefertur supplendo, de-
clarand, et specificand, de more et consuetu-
dine ac obseruancia tre et dioc Cracouien
super decimis hmoi deducendis per patentes
et authenticas literas testimoniales Reue-
rendi in Cristo patris domini Petri Episcopi
et venerabilium virorum dominorum Capli
Cracouien nobis ac prefatis dominis Joanni
duci et nobilibus terrigenis suis super eo
iuxta tenorem et exigenciam dicte pronuncia-
cionis nostre transmissas ac sigillis eorum si-
gillatas, sanas et integras, ac omni suspici-
one carentes, aliorumque proborum testimonio
fide digno ad plenum et sufficienter edocti
et informati sentenciamus arbitramur dicimus,

ratione vectu
ra decimarum

pronunciamus ac precipimus: prout supra q
omnes et singuli kmethones seu agricultores
et rustici villarum, possessionum, oppidorum,
quarumcumq seu quorumcumq locatorum
et locandarum seu locotorum et locandorū
in Ducatu et tr̄is ac dominijs prefati domini
Joannis ducis consisten̄ ip̄ius domini ducis,
necnon nobilium et terrigenarum et quarūlibet
aliarum secularium et ecc̄liacarum personarū
cōmunitatumq capl̄orum et collegiorum, ac
conuentuum singuli eorum de agris suis ex
cultis et excollendis proprijs vecturis et
curribus omnes et singulas decimas mani-
pulares seu campestres grani cuiuslibet
in campis seminati, et quarumlibet frugum
et segetum, tam eas q̄m collectores earunde
decimarum infra terminos expressos decimaue-
rint q̄m illas quas ꝛ rustici seu kmethones
agricultores per hm̄oi terminos in dictis pro-
nunciatione et ordinatione nr̄is deputatos et
expressos et sc̄dum formam et continen̄ ac
vigorem ip̄arum pronunciatione et precepti
nostrorum desuper factorum, leuando et tollendo
de campis sua frumenta dimiserint, deinceps
futurū perpetuis temporibus prefato domino

Jacobo et alijs Successoribus suis qui pro
tempore fuerint, Episcopis ꝑloceñ, Necnõ
alijs prelatis et Canõcis ac clero et singulis
personis ecclesiasticis, Capitulis quoqꝫ conuentibꝫ,
Collegijs et vniuersitatibus ecclesiarum secula:
rium et Regularium in dictis Ducatu et do:
minijs consisteñ ad orrea, que ipsi seu
collectores eorum prefati in dictis villis
possessionibus oppidis in quibus memorati
rustici seu agricultores degunt, et morantur
dixerint eligenda et elegerant, ducant, con:
ducant, et comportent ac etiam comportare
et conducere debeant teneantur et sunt astri:
cti omni negligentia contradictione et recusa:
tione cessantibus, Salvis tamen alijs que
circa conductõm earumdem decimarum in scdo
articulo dicte pronunciationis et sentencie no:
strarum qui incipit, Item ut omnes decime rc
Volumus salua et conseruata remanere, addi:
cien insuper decernimus et sñiamꝰ ꝙ ipsi
dominus Epus et Clerus decimas eorum pre:
dictas tam in Campis qm̃ orreis libere vendere
possint, cui placuerit, ad quas tamen pro eo
valore et precio, quo ipas extraneus emerit
heres ville in qua locate existunt si habere
voluerit usqꝫ ad festum assumptionis Beate

debent condu
cere decimas

Marie virginis inclusive sit propinquior
emendas et obtinen. quo elapso, is qui prior
emerit, sive heres sive extraneus easdem
obtinebit, quibus ecc emptoribus si pecierit
Idem dominus Epus et Clerus seu fctores
eorum de damno in dictis decimis ex grau:
dine aut exercitu expeditionali usque ad dictu
festum assumptionis non habendo nec per
cipiendo cavere et promittere tenebuntur,
Item pronunciamus, laudamus arbitramur etc
quod ab hodierna die in antea et temporibus
perpetuis ubicumque in silvis, nemoribus, me:
ricis, Borris, aut rubetis ville de nova ra:
dice fuerint locate, et ad quas locandas
dominus Dux, aut heres villarum hmoi
libertatem a censu et laboribus incolis seu
kmethonibus concesserit ad aliquod annorum
spacium, dominus Episcopus Plocen qui fue:
rit pro tempore et capitulum, seu clerus cum
petiti fuerint, et rogati modo simili teneantur,
dare et concedere libertatem a solucione decime,
et eam dictis kmethonibus seu incolis suis lris
firmari ac teneri tamdiu quousque dictus dnus
Dux aut heres villarum eandem tenuerit, censu
non percipiendo, nec labores ab eis kmethonibus
expetendo, Item pronunciamus arbitramur etc

Qd ubi villa seu hereditas non fuerit ad
plenum exculta et extirpata de agris extir:
pandis et excolendis, incole seu kmethones
ipius hereditatis decimam tercij grani et
cuiuslibet seminis soluere non teneantur, Qrta
vero decimam in eisdem agris seminandorum
dent et soluant, de Agris vero antiquis mixtis
inter nouos extirpandos iugiter soluere tenebun:
tur more solucione aliarum decimarum, Item
pronunciamus decernimus, et prout supra ar:
bitramur q prefatus dominus Jacobus Epus
alieq persone ecclesiace necnon Capitula Colle:
gia et conuentus ac vniuersitates ecclesiarum
supradictarum omnes et singulas causam et
causas mere hereditarias limitacionumq
seu graniciarum fiendarum per eos, prefato
domino Joanni duci alijsq quibuscumq nobi:
libus terrigenis suis et personis secularibus,
Coram quibuscumq Judicibus ecclesiasticis ordi:
narijs, delegatis, subdelegatis, auditoribus,
Comissarijs, tam in Curia Romana qm in
partibus, Et signanter coram conseruatoribus,
et eorum subdelegatis circa ecclesiam Culmen
vigore et auctoritate quorumcumq rescriptu:
rum Lrarum, et conseruatoriarum, aplicorum
Coniunctim et seperatim motas et suscitatas.

Contra dictos dominum Joannem Ducem
et personas coram eisdem et alijs Judicibus
ecclesiasticis necnon hincinde expen. fatigas.
Damna et interesse earum et cuiuslibet earum
pretextu factas et percepta, que etiam et quas
tollimus et relaxamus, ac utrinque compensamus
prosequi et petere. Idem quoque dominus Jacobus
et alij successores sui qui pro tempore fuerint
Episcopi Plocen ac persone ecclesiastice necnon
collegia Capitula Conventus et universitates
ecclesiarum predictarum prefato domino Joanni
Duci et heredibus ac successoribus, necnon nobi:
libus et terrigenis suis ac personis predictis
secularibus causas seu actiones, lites et
questiones, nude hereditarias limitationumque
et graniciarum talis modi coram huiusmodi Judici:
bus et in foro ecclesiastico movere et intentare
moveriqz et intentari per se vel alium seu alios
facere. De cetero perpetuo non debeant, a
motisque et intentatis ac prosecucionem earum
coram eisdem Judicibus dicti dominus Jaco:
bus et persone recedant et quiescant. Ipsas
que causas hereditarias graniciarum et limi
tacionum more et iuxta consuetudinem ac ob:
servanciam terre Mazovie in Judicijs et foro
ac coram Judicibus secularibus seu terrestribus

Quorum eedem cause et limittacōm requi:
runt indagine et examen prosequantur, ac
deinceps ipe dominus Jacobus et alij successo:
res sui Episcopi, alieq̄ persone et collegia
ac capitula moueāt, intentent et pertractēt,
Item super nemoribus ducalibus et ecclesie
diuiden. articulan. in alia nostra pronuncia:
cione positum et expressum in omnibus punctis
clausulis et sentencijs, volumus esse tenendi
et debere teneri per predictas partes, verum
cum nec ipius domi ducis neq̄ etiam prefati
domini Episcopi culpa vel impedimento, sed
potius discordia hominum Juratorum ipsa
nemora[E] existunt ad finem indiuisa in termino
iam dudum elapso in prefato articulo, dicte
nostre pronunciacionis prefixo arbitramur,
laudamus etc. Quatenus prefati quatuor
viri in predicto articulo nōiati absente vero
Arnoldo Preposito, nūc in remotis agente ho:
norabilis Derslaus Cancellarius Vyschegra:
diensis loco sui compareant personaliter in
Polthowsko quinto decimo die a die Beati Scti
Michaelis Archangeli proxime venturū compu:
tando abinde ad dicta nemora progressurū et
facturū iuxta contenta in articulo nostre pri-

[E] als demonstrancium hoc nemora

V

175. 71

1483

Mazouie nobis nuper exibita petitio
continebat, quod si in ciuitate et eccla
plocen que inter alias cathedrales eccle-
sias illarum partium insignis et famosa
existit. Vnus magister in Theologia et
vnus doctor in Iure Canonico. seu duo
in vtraq dictarum facultatum cu
rigore examinis licenciati. qui c
et populo ciuitatis et ecclesie
alternatis vicibus predicarent
nes in ipsis facultatibus legerent
tarentur. et duo Canonicatus. ac due
prebende dicte ecclesie de Gumnyno et
Sandzyno nuncupate per cessum uel deces-
sum. seu quamuis aliam dimissionem
illos nunc obtinencium primo vaccaturi
Magistro et doctori seu licenciatis predi-
ctis pro tempore existentibus conferentur
et assignarentur. Profecto id in magna
ciuitatis et ecclesie predictarum venu-
statem ac cleri et populi predictorum.
necnon Scolarium et Simplicium persona-
rum ipsius ciuitatis cederet erudicione
et commodum. Quare pro parte Episcopi
et ducis predictorum nobis fuit humiliter
Supplicatum. vt vnum magrm in Theologia

et vnum doctorem canonico seu
duos in vtraq ipsarum cultum cū
dicto rigore examinatos licenciatos
deputari, duosq canonicatus et duas
prebendas supra specificatos. Cum pri-
mum vacauerit ut preferatur magistro
et doctori seu licenciatis predictis con-
ferri et assignari mandare. alisq sup
premissis opportune prouidere. de be-
nignitate aplica dignaremur. Nos igitur
qui decorem domus dei nostris potissime
temporibus adaugeri intensis desideriis affe-
ctamus. quia de premissis certam noti-
ciam non habemus, huiusmodi supplicatio-
nibus inclinati. discretioni nostre per
apostolica scripta mandamus quatenus
vos, aut duo aut vnus vestrum si ita est
ad id delectorum filiorum capituli
eccle ploccen expressus accedat assensus
prefato Petro et pro tempore existentibus
ploccn Episcopis. vnum magistrum in the-
ologia et vnum doctorem in Jure cano-
nico seu duos in vtraq earum facultate
tum tum simili rigore examinatos licen-
ciatos qui alternatis vicibus verbum
dei decro et populo prefatis predicare

necnon scholaribus ac simplicibus personis
ipsius ciuitatis lectiones in vtraq; ipsa:
rum facultatum legere debeant deputandi
dictosq; canonicatus et prebendas superius
denotatos ut prefertur · quam primum post depu:
tacionem ipsam et deinde quociens eos
vaccare contigerit magistro et doctori
seu licenciatis pro tempore deputatis
predictis conferendi et de illis sibi proui:
dendi plenam et liberam auctoritate no:
stra concedatis facultatem · Nos enim
deputacionem huiusmodi per nos vigore
presencium fieri contigerit ut prefertur
id canonicatus et prebende primo vaca:
turi et superius specificati huiusmodi
sub quibuscumq; gracijs expectatiuis
reseruacionibus vnionibus seu mandatis
de vniendo aut nominandi facultatibus
sub quibusuis verborum formis concessis
et in posterum concedendis · nunc comprehendi
debeant necnon acceptaciones collaciones et
prouisiones de illis pro tempore factas
Et quidquid secus [illegible] a quoquam
quauis auctoritate scienter uel ignoran:
ter contigeri attemptari irrita et inania

nullusque roboris uel momenti fuisse
aut esse auctoritate apostolica tenore
presencium decernimus pariter et decla:
ramus. non obstantibus constitucionibus
et ordinacionibus apostolicis. ac dicte eccle
Juramento confirmacione apostolica uel
quauis firmitate alia roboratis statutis
et consuetudinibus necnon quibusuis
gracijs expectatiuis nominacionibus reser:
uacionibus aut vnionibus seu mandatis
de[illegible]ndo in genere uel in specie et
sub quibuscumque verborum formis ac
eciam motus proprij. et alijs eciam deroga:
toriarum derogatorijs clausulis quibus:
uis personis concessis et concedendis. quorum
omnium effectus quo ad canonicatus et
prebendas specificatos et primo vaccatu:
ros huiusmodi auctoritate et tenore pre:
missis suspendimus ceterisque contrarijs quibus:
cumque Datum Rome apud Sanctum Petrum
anno incarnacionis dominice millesimo
quadringentesimo octuagesimo tercio nonas
octobris Pontificatus nostri anno
terciodecimo

Thimotheus

qm̃ etiam ad emptores molendini perti:
nebit pro nobis et nostris successoribus
duabus reseruatis. Tenebitur etiam mo:
lendinator eiusdem molendini pro nobis
et castro nostro perpetuis temporibus
molere frumenta blada et brasea absq;
metreta sine mensura. Item habebit
dictus Conradus et sui successores liberũ
vsum piscandi pisces in piscina molendini
cum quolibet paruo rethe excepta sagena.
Et quotienscumq; agger eiusdem molen:
dini aut fossatum per inundacionem aque
aut casu aliquo fortuito dissipabitur et
destruetur. Nos et nostri successores dictum
aggerem et fossatum proprijs sumptibus
et expensis de consilio et informacione eiusd.
Conradi uel ipsius successorum tenebimur
reformare. Omnia autem instrumenta
ferramenta et alia omnia pertinencia
ad molendinum predictum de blado mo:
lendini quod nos et molendinatores tanget
debent comparari. Item si molendinator
eiusdem molendini plures rothas uel

BIBLIOTHECA SEMINARII PLOCENSIS

alias aliquas vtilitates faciet. de ipis
medietatem habebit ipso viuente. et
pro nobis alia medietate reseruata. Quo
defuncto. tantum tercia pars successoribus
suis veniet et cadet. Item licebit eidem
Conrado et suis successoribus in eodem
molendino libere vendere panem carnes
et potum. Tenebitur etiam idem Con:
radus et sui successores omnibus de
se querulantibus coram aduocato
Polthonien iure Culmen respondere.
Habebit etiam idem Conradus et sui
successores liberam facultatem dictum mo:
lendinum vendendi. donandi. commu:
tandi. in quem nos et nostri consenserint
successores. In cuius rei testimonium
sigilla nostra et capituli nostri presentibus
sunt appensa. Actum et datum in Ploczk
in die sancte trinitatis anno domini
1380 Millesimo tricentesimo octuagesimo
Presentibus honorabilibus et discretis
viris dominis Meczslao Decano. Nicolao
Scolastico Stiborio Archidiacono Nicolao
Cantore

Hec litera est infra folio 1041

Cantore. Swantoslao Custode. Jo=
hanne Archidiacono Dobrinensi.
Styborio Cancellario. Petro Officiali.
Alberto de Jemelnicza. Msciszcone
de Olthowo. Jacobo Cristini. Jo =
hanne Pustolka. Martino Szczak.
Nicolao Cres Canonicis et Prela-
tis nostris Plocensibus et alijs
quam plurimis fidedignis.

Littera Stanislai Epi Plocen. permutationis decime in Brunowo pro prebenda s. Petri pertinentis pro tribus mansis in Borzischewo.

In nomine domini amen ad perpetuam rei memoriam. Quoniam humanarum rerum labilis perit memoria nisi scripturarum testimonio

et testium annotacione fidedigno=
rum roboretur. ne lapsu temporis eua=
nescat. Hinc est. quod nos Stanislaus
dei et apostolice Sedis gracia Episco=
pus Plocensis notificamus tenore
presencium quibus expedit vniuer=
sis presentibus etfuturis. Quomodo
ex causa permutacionis inter nos
et venerabilem dominum Joannem
Decanum Warschouiensem et cano=
nicum Plocensem fratrem nostrum
dilectum pro tribus mansis agro=
rum elaboratorum mensure Cul=
mensis in villa Borzyszewo mense
nostre episcopalis nomine fundus pre=
bende et canonicatus Beatorum Petri
et Pauli apostolorum emensuratis
prout in longum et latum sunt dis=
tincti et limitati ac emensurati fac=
ta. Quos tres mansos pro mensa
nostra episcopali recepimus et ad
villam nostram Borzyschewo ad=
duximus et appropriamus. Racione
cuius permutacionis et appropriacionis
ac recepcionis sibi decimam in Brunowo
villa nobilis Sigismundi heredis in Nysczycze
sita in

1439

districtu plocen̄ seminis et grani
vniuersi loco predictorum trium man:
sorum de consensu et ratihabitione
venerabilium et honorabilium fra:
trum nostrorum dominorum prelato:
rum et canonicorum capituli nostri
plocen̄ die date presencium nobiscum
in capitulo generali congregatorum
ad nos et mensam nostram episcopalē
ab antiquo de iure et consuetudine
spectan̄ et pertinen̄ dedimus donauimus
et incorporauimus. damusq; donamus
ac nomine fundus prebende et canoni:
catus beatorum petri et Pauli
apostolorum incorporamus et assigna:
mus perpetuo et in eum nichil iuris
proprietatis aut dominij pro nobis
et successoribus nostris in eadem reser:
uan̄ per ipsum dominum Joannem
decanum et canonicum aut eius succes:
sores pro tempore haben̄ tenen̄ vtifruen̄
ac pacifice libere et quiete pleno iure
et dominio perpetuo et in eum possidenda

NB. Privilegium Erectio=
nis Canonicatus Fundi
SS. Petri et Pauli Apost.
in Cathdli Plocen. non
integrum t. sic principio.

~~Hæc litera~~

Hæc litera Stanislai
episcopi Plocen. est
infra fol: 1045.

An. 1439.

In cuius rei testimonium sigilla
nostrum videlicet et capituli nostri
predicti presentibus sunt appensa Actu
et datum in Ploczka feria quarta in
octaua sancte Agnetis sub anno Natiui:
tatis domini Millesimo quadringentesimo
tricesimo nono Presentibus venerabili:
bus honorabilibusq; dominis Jacobo Jasz:
czoldz Preposito Borscha decano Stibo:
rio Archidiacono et officiali Stanislao
Scholastico Ioanne Custode Joanne
Cancellario Andrea Abbate Czirwenen
Sthephano preposito Warschoviensi
Stanislao Bogel de Grochowo Andrea
de Plonsko Tycza de Camyon Magistro
Paulo de Grampczewo Martino de Schs:
czynye Alberto de Zagroba dominico
de Jszewo Jacobo predicatore Petro
de Bandzyslaw Jacobo de Gylowo Stibo:
rio de Sthrozewo Michaele olim Dolan:
ga de lang Petro de Gambino alys q3
prelatis et canonicis plocen capitulari:
ter congregatis

Bulla Clemetis pape Confirmatoria Priuilegiorum Jurium et consuetudinum Sancte Ecclie Cathedralis Plocen.

Clemens episcopus seruus seruorum dei. dilectis filijs plocen capitulo salutem et apostolicam benedictionem. Quociens a nobis petitur quod iuri et honestati conuenire dinoscitur animo nos decet libenti concedere et effectu prosequenti complere. hac itaq; consideracione racionis inducti. et vestris iustis postulacionibus prouocati ecclesiam vestram in qua gratum domino rependitis famulatum cum omnibus que in presenciarum racionabilis possidet uel in futurum iustis modis prestante domino poterit adipisci sub beati Petri et nostra protectione suscipimus et pntis scripti patrocinio communimus.

Antiquas eciam et racionabiles consuetudines

Sine iura dignitates ecclesiasticas
sine circa alium nostre statum eccle
ratas habemus easq futuris tem:
poribus manere decernimus illibatas
nulli ergo omnino hominum liceat
hanc paginam nostre protectionis et
confirmationis infringere uel ei ausu
temerario contraire. Si quis hoc
attemptare presumpserit indignacionem
omnipotentis dei et Beatorum Petri et
Pauli apostolorum eius se nouerit incur:
surum Datum lateram tercio no:
nas Augusti Pontificatus nostri
anno primo

Priuilegiu Concordie et
componis amicabilis
Inter Thoma Plocen
et Verneru Culmen
Epos. Mediante qua
Epus Plocen cessit

265
77
265
2

Iurisdicioni sue in ter-
ra Culmen. Rone cu-
ius Ecclia Culmen
Villa Orzechow. et
tricetos masos Eccle
Plocen cotulit

In nomine sancte et indiuidue trinitatis
amen. Nos deigracia frater Vernerus
Culmen ecclesie episcopus. Ad perpe-
tua rei memoriam, littes que prodige
sumptuum liberales laborum parce mo-
destie et ignare quietis esse noscuntur
ab hijs precipue sunt vittande que in
prelacionis officio constituti quasi pen
ne columbe deargentate sibi et subditis
splendere debent pacifici sedentes in pul-
critudine pacis tabernaculo fiducie
et requie opulenta sane dum inter vene-
rabilem patrem dominum Thomam plo-
censem Episcopum ex vna et nos fratrem
Vernerum Culmen Episcopum ex parte
altera super Iuribus Episcopalibus terre
Culmen antiquae dissensionis materia inno-
uato et spiritu suscitata fuisset

Coram domino Petro Lancicien Decano a Sede Apostolica Iudice delegato nos cupientes charitatis et dilectionis funiculo colligari mediantibus venerabili Patre domino Vyslao Wladislauien Episcopo et fratre Meycone de Querenworde magistro terre Prussie inter nos concordiam seu compositionem amicabilem inimimus sub hac forma. Quod videlicet prefatus Plocensis Episcopus pro se et suis successoribus de consensu sui capituli legittimo cessit et renunciauit omni iuri Episcopali et omni actioni si quod uel si qua sibi uel suo capitulo in terra Culmen predicta forsitan competebat. Promittentes bona fide omnia instrumenta seu priuilegia uel rescripta ad predictam causam quocumque modo spectancia infra instans purificacionis festum ad manus predicti magistri terre Prussie modis omnibus assignare nichil iuris temporalis uel spiritualis in eadem terra Culmen sibi seu suis successoribus reseruato. Nos vero Culmensis Episcopus in condicione remuneracionis premium amicabilis

et Libere cessionis memorato Plocen
episcopo et ecclesie sue villam que
Orzechow vulgariter nuncupatur cu
omnibus suis limitibus et pertmen
cijs ad eandem dedimus tradimus et
assignauimus pleno consensu nostri Ca
pituli accedente nichil nobis nostrisq
Successoribus temporalis Jurisdicionis
in eadem villa retentu addicientes
mensuras Episcopales prefate plocen
ecclesie de gracia speciali declarantes
etiam bona fide q in predicta villa Orze
chow sibi et ecclesie sue cum Jure pleno
natus triginta marcarum redditus assi
gnamus. Preterea dedimus et tradidimo
dicto Plocensi Episcopo et ecclesie sue in
terra Lubanie trecentos mansos dioceseis
Plocensis contiguos et extra Bozzam positos
ubi sibi videbitur expedire quos plocensis
ecclesia tam in spirituali qm̃ etiam tem
porali Jure cum pleno dominio et honore
perpetuo possidebit. Verumtamen de quali
tate et situ predictorum mansorum cum
prefatus dominus plocensis Episcopus
acceptabit eosdem ad possessionem ipsorum

plenariam nanciscetur. non obstante
hoc rescripto promittimus bona fide
eidem plocen̄ episcopo et sue ecclesie
dare super hoc speciale priuilegium
perpetuo duraturum. Si vero sittum loci
talem contigerit reperiri quod per men:
sure funiculum Borra non poterit euitta:
ri. Dominus plocen̄ Episcopus quadra:
ginta mansos in borra acceptare tenebi:
tur et non plures. Insuper nos sepedi:
ctus Culmen̄ Episcopus tam de prefa:
ta villa Orzechow qm̄ de trecentis mansis
predictis cauimus et teneri volumus
de euictione omnimoda cum effectu. Ita
quod si per quemcumq; de predictis
uel aliquo predictorum suscitari contige
rit questionem. Et magister terre Prus:
sie qui huic ordinacioni interfuit cum
suis fratribus militibus crucis christi
promisit sepedictum plocen̄ Episcopum
manutenere defendere tanqm̄ suum
in omnibus supradictis. hanc autem
concordiam seu amicabilem composicionē
tenere et in perpetuum firmiter obseruare
sub pena M. marcarum puri argenti

nos pro nobis et nostris successoribus
per solennem stipulacionem paciscentes
adinuicem promiserunt. Quam penam pars
composicionem obseruans a parte non
seruante petere et exigere valeat cum
effectu quociens eadem concordia seu com
posicio in toto uel in aliqua sui parte fue:
rit violata composicione nichilominus
in suo robore permanente. Et ne versu:
ta fraudis subtilitas calumnie scrupu:
lum ingerat in futurum quominus eadem
composicio validum perpetuumque robur
obtineat uel pena predicta exigi seu
exacta valeat retineri. Renunciauimus
vero voluntarie dicte partes exceptioni
doli et metus actioni in factum. Condicio:
ni indebiti et sine causa beneficio restitu:
cionis in integrum. Priuilegio fori litteris
et indulgenciis apostolicis impetratis uel
eciam impetrandis contradictioni litterarum
apostolicarum conueniendi in Iudices et
in loca constitucioni de duabus dietis edite
in concilio generali. oblacionem libelli
appellacionis remedio et omnibus aliis iuris
auxiliis et cautelis per que predicta

vel aliquod predictorum possent impo:
sterum impediri. Renunctiantes spe:
cialiter quod generalem renunctiacionem
innuit non valere. Ad maiorem aut
euidenciam omnium predictorum
presentem paginam conscribi procura:
uimus et nostro videlicet Culmen ecclesie
Episcopi et capituli nostri et Vene:
rabilium patrum domini Thome Plocen
Episcopi et sui capituli. Et domini Wla:
dislauien Episcopi necnon domini Petri
Lancicien Decani a sede apostolica Iudicis
delegati ac fratris M. Supradicti Ma:
gistri Prussie sigillis communiri. Testi:
um autem qui huic composicioni inter:
erant hec sunt nomina ex parte nostri
Culmen Episcopi frater henricus Prepo:
situs frater Johannes Custos. frater
henricus Cantor. frater Conradus de
Elbingo frater henricus de Munsterberch
et frater nicolaus canonici Culmensis
ecclesie. Ex parte vero domini Plocen
Episcopi dominus Joannes Decanus Hosti:
co Archidiaconus Bartholomeus
Custos. Nicolaus scolasticus Jacobus

nisi Episcopus. Item idem homines
non compellantur edificare castra
ducis, sed construant castra et osseko-
nes et alias firmitates in desolatis Burgis
et predijs ecclesie afflicte et Episcopatus
deuastati. Item non teneantur solue-
re siluestrem falconem si deperit quia
eiusdem est libertatis in aere cuius
piscis in mari sed iam inuentum
nidificantem adiuuent inanos custo-
dire pullos eius. Item ducant Poduo-
das ~~or~~ in ordine ad ~~villas~~ de villa ad
villam proximam sed non accipiantur
equi eorum mittendi in Prussiam uel
Podyasdam. Sed si emuntur equi de com-
muni ad talia negocia homines illi appo-
nant partes suas. Item Preuod nobilium
ducant in ordine cum curijs nobilium
sed Preuod rusticorum non ducant. Item
noua seruitus in Radeyow seruandi
hominem in trunco Iudicatum a Iudice
Crusuicen et deducendi in Crusnic dele-
atur. quia hec non fuit in tempore domi-
ne que contulit deo Radeyow. Item Capre-
olos wlpes et lepores et asperiolos non
impediantur clerum predijs eccle venari

BIBLIOTHECA SEMINARII PLOCENSIS

omnimode · sed homines eorum tantu
cum pedicis · sed non cum rethibus · Ite
sicut hactenus fuit et nouiter reno
uatum est in colloquio de Plocz · si homo
de Nosydlsk uel de alio castro fecerit ma:
lum homini de Polthowsk · ~~sed coram~~
Iudice non prouocetur homo ille coram
Iudice de Polthowsk · sed coram Iudi:
ce illius castri cuius est homo ille et tribu:
nus de Polthowsk cum actore suo vadant
ad Iudicem illius castri et vtrumq; ca:
strum percipiat partem suam de re
iudicata similiter si homo de Poltho:
wsk fecerit malum homini de Nosydlsk
uel alterius castri · non prouocetur ho:
mo de Polthowsk coram Iudice de No:
sydlsk nec coram Iudice alterius ca:
stri · sed prouocetur coram Iudice de Pol:
thowsk et tribunus illius castri cum
actore suo vadat ad Iudicem de Polthowsk
et vtrumq; castrum percipiat partem
suam de re iudicata ita ut idem ius
et par ius seruent sibimuicem ista
castra · Item quia scio q̄ qui commu:
nicat excommunicato excomunicatus est

Promitto non communicare excom-
municatis. Sed persequar eos si non
satisfecerint ecclesie sicut omnes duces
nos obligauimus in colloquio de Prasna
Item considerantis desolacionem Episco-
patus Mazouien. in remissionem peccato-
rum meorum et saluacionem anime mee
uolo ut sicut annona que colligitur in
villis que non sunt ecclesie datur in con-
seruacione castri Vysne ita annona que
colligitur in villis que sunt ecclesie acci-
piatur in conseruacione castri Poltyowsk
Item Opogi villam Episcopi Mazouien.
absoluo a Pawosz et a vacca Poduorova
et ab hirco falcanariorum. Ego michael
Cuyauien. Episcopus qui hoc negocium
tractaui subscribo. Ego quoque Gunterus
Episcopus Mazouien. qui hoc priuilegium
obtinui a duce Conrado subscribo. Idem
eciam dux cum consilio Barronum suorum
sicut in alijs Priuilegijs eius habetur
abolevit vrnam mellis que exigebatur
a Pauperibus viduis nubere volentibus
Volens eciam abusum corrigere et ecclesiam
dei iustis decimis non fraudari. Statuit ut

34

in tota mazouien tam circa Bug quam
als soluantur manipulate decime
ubi hactenus consueuerant soluere
cunas uel asperiolos pro decimis. Con:
stituit etiam ut cuilibet vidue non
habenti filium ex viro defuncto si
dos quam secum attulit non super extat
de bonis viri defuncti prius exoluatur
integre extimacio totius suppellectilis
quam secum adduxit uel attulit ut suda:
ricium et aliarum rerum et utilitatis
exinde prouenientis. Et tunc demum reli:
quum reputetur Puscina. Saluo tamen
eo si vir moriens aliquid legauerit
vxori relicte uel ecclesie. nulli ergo om:
nino hominum liceat hanc paginam
nostre confirmacionis infringere uel ei
ausu temerario contraire. Si quis
autem hoc attemptare presumpserit indi:
gnacionem omnipotentis dei et Beatorum
Petri et Pauli apostolorum eius se
nouerit incursurum Datum Reate
Nono Calendas februarij Pontifi:
catus nostri anno quinto

inches 1 2 3 4 5 6 7 8
cm 1 2 3 4 5 6 7 8 9 10 11 12 13 14 15 16 17 18 19
Kodak Color Control Patches
© Kodak, 2007 TM: Kodak
Blue Cyan Green Yellow Red Magenta White 3/Color Black

260 82

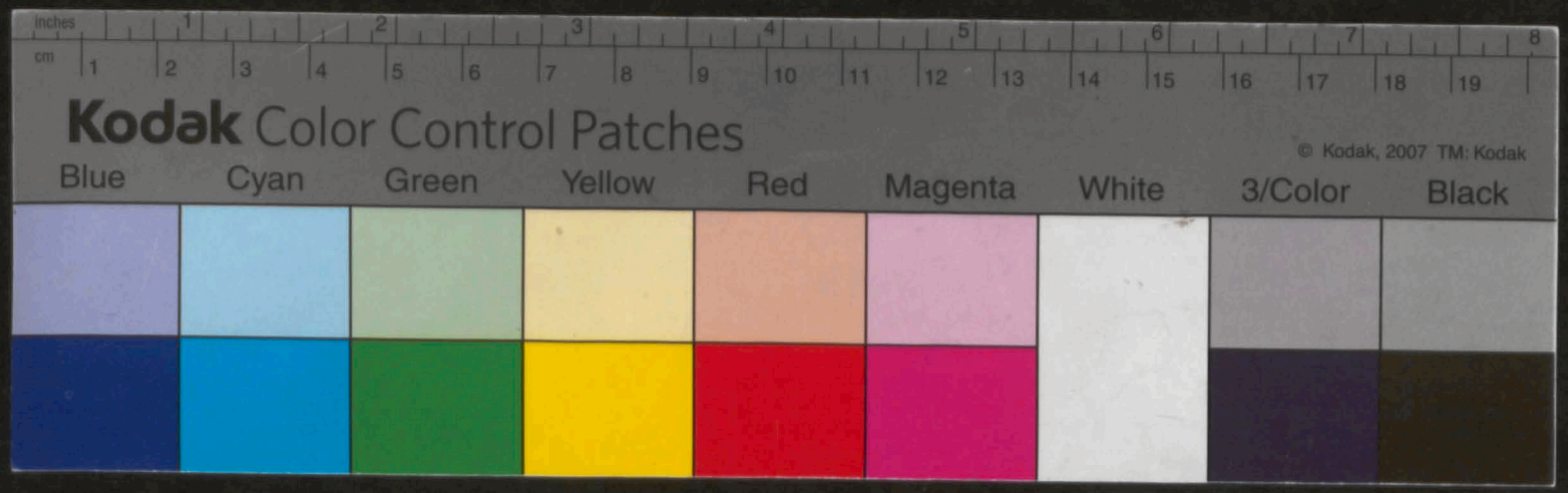
inches
cm
Kodak Color Control Patches
© Kodak, 2007 TM: Kodak
Blue
Cyan
Green
Yellow
Red
Magenta
White
3/Color
Black

261
261 83
1232
261

Bulla Gregorij Pa-
pe noni. Confirma-
tionis Priuilegij li-
bertacion et immu-
nitatu Ecce Plocen.
Per Conradu antiqrum
Duce Mazouie et Cu-
yawie, Ecce Ploc Con-
cessaru. Cetera que sut
cont Eccam. abrogata
tand sut p alia priuilea

Gregorius Episcopus seruus seruorum
dei. Venerabili fratri episcopo et dilectis
filijs capitulo mazouien salutem et Apo-
stolicam benedictionem. Solet annuere se-
des apostolica. Pijs votis et honestis peten-
cium precibus fauorem beniuolum impe-
tiri. Capropter dilecti in domino filij
vestris iustis postulacionibus grato concur-
rentes assensu libertates et immunitates
[illegible] ecclesie vestre a nobili viro Conrad[illegible]

BIBLIOTHECA SEMINARII PLOCENSIS

Duce Mazouien et Cuyauien pyaliberalitate concessas sicut eas iuste ac pacifice obtinetis et in litteris ducis eiusdem exinde confectis dicitur plenius contineri Quarum tenorem de verbo ad verbum presentibus Iussimus annotari nobis et per nos ipsi ecclesie auctoritate apostolica confirmamus et presentis scripti patrocinio communimus Tenor autem earundem litterarum est talis. Ego Conradus Dux Mazouie et Cuyauie promitto pro nomine domini et salute anime mee me conseruare hanc libertatem ecclesie Mazouie quod Caniductores et venatores cum retibus et falconarij non intrent villas Episcopi et Canonicorum et Abbatum. Sed cum Caniductore et indagatore perlustrent syluas sui ambitus et obseruent in villa sua transnataciones cerui Sed non vadientur de vacca vna nisi in iudicio conuicti de negligencia. Item Brassacio potus nostri non ponatur in eisdem villis. Item homines inhabitantes easdem villas non vadientur sine consciencia episcopi prius condemnati iusto iudicio et nullus iudicet a scriptis

961. 84

Tenorem. Quo religiosus vir domi:
nus Paulus Prepositus Ecclie Sancte
Marie Magdalene extra muros Plocen
vna cum Lludimilla priossa et Mar:
garita Custode, ceterisq sororibus ibi:
dem conuentus ipar ob meritu salutis ani:
marum suarum, et ipsorum suctessorum et
ecs vt hereditas ipsorum Barczicze nunc:
cupata circa Buk fluuium in districtu
Varsouien situata co facilius et ad vsus
possit deduci vberiores, nobis supplica:
runt, ut Ecclam Parrochialem in ea:
dem hereditate ipsorum Barczicze fun:
ipsorum daremus, vnde nos salubribus peticio:
NB nibus acclinati, cupien ecia diuinum cul:
tum in nra diocesi ampliare prout
hoc ad nos ex officio nostro pertinere
dinoscit pastorali. Sed ne alicui Ecclie
vicine in aliquo preuidicare videre:
mur, prius discretis Andrea de Wi:
skowo Petro de Clambowo Nicolao
de Siroczecz Plebanis ad nostra au:

dienciam cittatis, et in termino ipsis as-
signato comparentibus et non contradi-
centibus, immo consencientibus principaliter
ad honorem dei omnipotentis et beate
Marie virginis genitricis Christi Sancti
que Stanislai martiris gloriosi cum con-
sensu fratrum nostrorum dominorum Cano-
nicorum Capituli Plocensis, Ecclesiam Parro-
chialem ibidem in Barczicze hereditate
fundamus et ereximus, et ut ea-
dem Ecclesia certum fundum habeat
et in sua fundacione firma existeret
et ipsius Rectores comelius circa ipsam
possent stare et contentari, ad peticionem
domini Prepositi prenominati et sororum
conventus predicti adiungimus et ascribi-
mus eidem Ecclesie Jure Parrochiali pre-
dictam hereditatem Barczicze cum decis
manipularibus cuiuslibet grani et e-
ciam pecuniarialibus si que fierent post
Kmethones et alios Incolas in eadem
nunc existentes et eciam in alijs villis que
postea intra Granicias totius heredi-

et difinitum et pro parte consulum
et proconsulum predictorum male
prouocatum et de nullitate dictum
ipsiusq; domini Guillermi coauditoris
processum et sententiam confirman:
das fore et confirmamus · eosdemq;
proconsules et consules aduersarios
in expen in huiusmodi causa pro
parte domini Erasmi episcopi predicti
coram nobis propterea legittime factis
condempnandos fore et condempnamus
quarum expen taxacionem nobis impo:
sterum reseruamus · huiusmodi siquidē
sentencia manu ipsius domini Nicolai
de Aretio coauditoris nostri his verbis
Ita pronunciaui ego Nicolaus de Aretio
Auditor . Ab ista vero difinitiua sen:
tencia pro parte dictorum proconsulū
consulum vniuersitatum et hominum
exaduerso principalium ad prefatum
dominum nostrum Papam ac sedem
apostolicam prestitam similiter appel:
lato apostolisq; petitis et subsecutis
idem dominus noster Papa quandam.

aliam commissionis cause appellacionis
cedulam nobis Mercurio auditori prefato
per vnum ex dictis suis Cursoribus pre:
sentari fecit quam nos cum ea qua decuit
reuerencia recepimus huiusmodi sub
tenore. Dignetur Sanctitas vestra cau:
sam et causas appellacionis et appella:
cionum pro parte deuotorum oratorum
vestrorum proconsulum consulum
vniuersitatum et hominum oppidi
Thorunen culmen diocesis nullitate
iniquitatis et iniusticie a quadam
pretensa diffinitiua sentencia per
Reuerendum patrem dominum Nico:
laum de Aretio Sacri palacij aposto:
lici causarum aditorem in causa que
tunc coram eo in secunda et alis coram
Reuerendo patre domino Guillermo
Cassador dicti palacij causarum eciam
auditorem in prima versa fuit instan:
cijs inter Reuerendum patrem domi:
num Erasmum Episcopum plocen
actorem ex vna. et proconsules consu:
les communitatem et homines oppidi
Thorunen prefati de et super iure

925.
86

silencij imposicione ac expensazio
condempnatione reportauit sentencias
quarum vltima per Reuerendum
patrem dominum Mertuzium de
vipera dicti sacri palatij tansarum
auditorem promulgata existit. Sed
quia pater Sancte parum esset sen:
tencias ferre nisi esset qui eas debite
execucioni demandaret. Supplicat hu:
militer Sanctitati vestre dicta creatura
quatinus eidem domino Mertuzio com:
mittere et mandare dignemini ut pefa:
tas Sententias contra eosdem proconsu:
lem Consules ac totam communitate
per omnes ecclesiasticas Sententias
Censuras et penas et alia iuris reme:
dia execucioni debite demandaret tu
potestate etiam quoscumq; processus
desuper opportunos Suo Sub Sigillo dece:
nendum et expediendum illas quo
aggrauandi reaggrauandi et auxi:
lium brachij Secularis inuocandi
decernat et expediat et in eucntum

non partitionis omnium et singulorum
premissorum eosdem proconsulem
consules et communitatem ac contra-
dictores impedientes et rebelles qui
parere contempserit sententias et
censuras predictas dampnabiliter
intidisse et incurrisse et eas ac
processus desuper habendos aggranet
& reaggranet et interdictum ecclesiasti-
cum ponat et auxilium brachij
secularis inuocet / ceteraq; faciat
que in premissis et circa ea fuerint
quomodolibet opportuna / premissis
ac constitutionibus et ordinationibus
apostolicis necnon cancellarie regu-
la sanctitatis vestre qua inter alia
cauetur expresse quib; mandata apo-
stolica super exequendis sententijs
in dicta curia latis sub plumbo
expediantur dis sunt nulla cui
derogare placeat · ceterisq; contrarijs
non obstantibus quibuscumq; Sta-
tum merita et formas tenores et
effectus omnium et singulorum

929.87

debite demandari litterasq; siue
processus executoriales desuper opportu:
nas in forma solita et consueta decerni
et concedi vel dicendum et causam si
quam habuisset racionabilem quare pre:
missa fieri minime debuissent allegandi
per vnum ex sepedict domini nostri pa:
pe cursoribus cittari mandauimus et
fecimus ad certum peremptorium termi:
num competentem ad diem videlicet
et horam infrascriptos · Quibus quidem
die et hora aduenientibus comparuit
in iudicio legittime coram nobis Mgr
Jacobus Cortesius procurator predictus
nomine quo supra procuratorio Et
dicti magistri Bernhardi Mochari exad:
uerso procuratoris non comparentis
contumaciam accusauit ipsumq; con:
tumacem reputari · et in eius contu:
maciam Omnes et singulas expensas
pro parte dicti domini Erasmi Episcopi
principalis in hac causa ut premitti:
tur factas et in quibus Proconsul
Consules communitas et homines
exaduerso principales prefati per

preinsertas sententias sententialiter
condemnati existunt taxari et moderari
necnon sententias et taxationem ex
pensarum huiusmodi exequi et execu:
cioni debite demandari litteras quoque
sive processus executoriales desuper
opportunas iuxta et secundum ultime
preinserte commissionis vim formam
continentiam et tenorem in forma soli:
ta et consueta decerni et concedi per
nos debita cum instancia postulavit
Nos tunc Mercurius Auditor et
executor prefatus dictum Magistrum
Bernhardum Mocharum exaduerso
procuratorem non comparentem
reputavimus non immerito prout
erat iusticia suadeñ contumacem
Et in eius contumaciam attendeñ
postulacionem huiusmodi fore iustam
et consonam racioni quoque parum
prodesset sententias ferre et expensas
taxare nisi debite execucioni deman:
darentur ac volentes dictam nobis
ultimo factam et presentatam commissionis

ad effectum debitum deducere ut tene:
mur. Idcirco auctē apostolica nobis com:
missa et qua fungimur in hac parte pri:
mitus omnibus et singulis expensis
supradictis ut premittitur pro parte
dicti domini Erasmi Episcopi principalis
factis et in quibus proconsul consules
ac communitas et homines prefati ex
aduerso principales sentencialiter con:
demnati existunt ad octuaginta duca:
tos auri de camera boni et iusti pon:
deris prouida moderacione preuia
per nos ritte taxatis et moderatis Jura:
mento eiusdem Magistri Jacobi Corte:
sij procuratoris desuper legittime sub:
secuto. Quod eius principalis huiusmodi
littis siue littium prosecucione tantu
et vltra exponere habuit sentencias pre:
insertas expensarum taxacion predict
exequendi et exequcioni debite deman:
dandi. Litteras q̄ siue processus exequto:
riales desuper opportunas iuxta vltio
preinserte commissionis vim formam
continenciam et tenorem in forma

Solita et consueta decernendas et
concedendas duximus et decernimus
prout decernimus et concedimus per
presentes sub modificatione infrascripta

113 Quc omnia et singula premissa et hunc
nostrum processum ac in eis contenta
vobis omnibus et singulis supra-
dictis quibus presens noster processus
dirigitur intimamus insinuamus et
notificëamus ac ad vestram et cuius
libet vestrum noticiam deducimus
volumus per presentes. vos nichilomq
et vestrum quemlibet auctoritate pre-
dicta tenore presencium requirimus
et moncmus primo. secundo tercio
et peremptorie et vobis et vestrum
cuilibet in virtute Sancte obedientie
et sub infrascriptis sentenciarum pe-
nis districte precipiendo mandamus
quatenus infra sex dierum spacium
post presentacionem seu notificacio-
nem presencium et requisitionem
vobis seu alteri vestrum pro parte
dicti domini Erasmi Episcopi

omnes et singulas ciuitates terras
oppida castra villas suburbia et qua-
zumcumqz ecclesiarum collegia parro-
chias et alia quecumqz loca in et sub
quibus et ad que denunciatos aggrava-
tos et reaggravatos predictos aut eorū
aliquem morari declinare seu deuenire
contigerit quamdiu ibidem fuerit
seu aliquis eorum fuerit ecclesiastico
subpomimus interdicto supradictis
subdelegatis nostris sub dicta excom-
municationis pena mandantes quatz
ex tunc quamdu ydem denunciati
aggravati et reaggravati in locis
predictis fuerint Si aliquis eorum
fuerit cessent et ab alijs cessari faciat
a diuinis. Quamquidem cessationē
etiam per tres dies continuos post
ipsorum denunciatorum aggravatorū
et reaggravatorum uel alterius
eorundem abinde recessum observent
et continuent ac ab alijs quantum
in eis fuerit observari et continuari
faciant et permittant. Ita et taliter

Quod huiusmodi stante interdicto
nulla ecclesiastica Sacramenta in et
sub eisdem locis in quibus dicti denun:
ciati aggrauati et reaggrauati fuerint
seu aliquis ipsorum fuerit ministrentur
nisi penitencia et Baptismus omnibus
indiferenter Eucharistia infirmis
tantum et matrimonium sine ecclesia:
stica solennitate contrahatur inibiq;
et sub eisdem locis decedentibus eccle:
siastica denegetur sepultura

Demum vero si prefati denunci:
ati aggrauati reaggrauati et interdicti
interdictum huiusmodi per alios decē
dies ipsius publicacionem et dictos tri:
ginta dies immediate sequentes sustinu:
erint ac processibus mandatis monici:
onibus et inhibiciombus nostris hmōi
ymouerius apostolicis non paruerint
cum effectu quod deus auertat nos
extunc quia mucrone non proficiente
ecclesiastico temporalis saltim gladius
non immerito sufragatur auxilium
Brachÿ secularis duximus inuocand
ut quos dei timor a malo non reuocat

temporalis saltem coherceat seueritas
discipline. hinc est quod vos Illustrissi:
mum principem et dominum dominum
Sigismundum Polonie Regem antedictū
prefati gladij in illis partibus principalē
vibratorem et iusticie zelatorem in do:
mino exhortamur. vosque dominos du:
ces Marchiones Comites Barones
Proconsules magistros ciuium Scabi:
nos iudices officiales et alios supradi:
ctos iurisdictionem temporalem et or:
dinariam per vos uel alium seu alios
exercēn quibus presens noster processus
dirigitur dicta auctoritate tenore pre:
sencium requirimus et monemus
Primo secundo tercio et peremptorie
vobis et vestrum cuilibet in virtute
Sancte obediencie et sub excommunica:
tionis pena quam in vos et vestrum
quemlibet canonica monicione premissa
ferimus in hijs scriptis nisi feceritis que
mandamus districte precipiendo man:
dantes quatinus infra sex dierum spaci:
um post supradictos terminos

Successiue per expressos necnon notifi-
cationem presencium ac publicationem
vobis seu alteri vestrum in vestris territo-
riis Jurisdictionibus et districtibus ac
requisicionem pro parte dicti domini Cras-
mi Episcopi primcipalis desuper factas
immediate sequentes · Quorum sex
decim duos pro primo duos pro scdo
et reliquos duos dies vobis et vestrum
cuilibet pro tercio et peremptorio termino
ac monicione canonica assignamus
vos omnes et singuli domini tempora-
les antedicti · Quorum omnium super
hoc auxilium Brachij secularis muo-
tamus quotiens et quando pro parte
dicti domini Erasmi primcipalis vigore
presencium super hoc fuoritis requisiti
seu alter vestrum fuerit requisitus in
iuris subsidium contra prefatos denun-
ciatos aggrauatos reaggrauatos et
interdictos dicta auctoritate aposto-
lica per captionem muasionem incar-
ceracionem et detencionem personarum
corporum verum et bonorum eorundem
insurgatis et alios insurgere faciatis

deo paratum ammitteretis licet vos
huiusmodi nostris sentencijs ligari nolu:
mus ob reuerenciam vestre Regalis
celsitudinis non immerito deferentes
intuitu tamen iusticie et ob sancte sedis
apostolice et prefati sanctissimi domi
nostri Pape Reuerenciam eandem ve
stram Regalem celsitudinem ad profa:
tam exequcionem efficaciter adimplen:
dam in domino exhortamur ∴

Et generaliter dicti subdelegati
nostri omnia et singula vobis in hac
parte commissa plenarie exequantur
iuxta traditam seu directam a sede
apostolica vobis formam et dicte vltie
commissionis nobis facte tenorem. Ita
qd ipsi subdelegati nostri uel quicumq
alij uel alius nihil in preiudicium
dicti domini Erasmi Episcopi princi:
palis valeant attemptare neq in pro:
cessibus per nos habitis aut sentencijs
per nos latis absoluendo uel suspendendo
aliquid immutare. In ceteris autem
que eidem domino Erasmo Episcopo

principali nocere possint super premis:
sis in aliquo seu obesse ipsis et quibus
cumque alijs potestatem omnimodam
denegamus. Et si contigat nos super
premissis in aliquo procedere de quo nob
potestatem plenariam reseruamus
non intendimus propterea Commissio:
nem nostram huiusmodi in aliquo
reuocare nisi de reuocacione ipsa
in litteris nostris specialem et expressa
faceremus mencionem. Presentesque
litteras apostolicas siue hunc nostrum
processum exequtorialem volumus pe:
nes dictum dominum Erasmum Epi:
scopum principalem uel procuratorem
suum remanere et non per vos aut
aliquem vestrum contra ipsorum vo:
luntatem quomodolibet detineri. contra:
rium vero facien prefatis nostris sen:
tencijs prout in his scriptis late sunt
predicta Canonica monicione premissa
ipso facto volumus subiacere. Manda:
mus copiam fieri de premissis eam pe:
tentibus et habere debentibus petencium

92

Burgundie. flandrie. Tirolis Goritie. Az:
thesie. ferretis Kiburgi. Namurci et Dutpha:
nie Marchio Sacri Romani Impery Super
Anasum et Burgony dominus frysie Mar:
chie Selauonie. Nechlinie portus naonis
et Saluiarum &. Ad perpetuam rei memo:
riam dum ad presentem Augusten connen:
tum, Quem pro Cristiani status salute ad
decernendam communem expeditionem
contra Turcas cum Reuerendissimis Car:
dinalibus Sanctissimi domini nostri legatis
de latere et omnibus principibus electo:
ribus. ac alys ducibus singulis & statibz
feliciter celebramus plures Regum Orato:
res conuenissent. inter quos Serenissimi Re:
gis Polonie nomine venit orator Venerabile
deuotus nobis dilectus Erasmus Epus
Ploten. Quem nos ob cuis ingentam hu:
manitatem. doctrinam. multifariam pru:
denciam. consilium. eloquenciam et ma:
turam in rebus agendis dexteritatem
singulari amore et gracia nostra complecti
sumus. suis in ommbus votis annuen
qui inter alia mentis suc desideria nobis
exposuit. Quomodo in ecclesia sua cathedrali
ploten si caput sancti Sigismundi Burgundionu

1102

Regis cum summa mortalium deuotione
reuerencia et veneracione conseruatur/
Indeq; dicte ecclesie et totius diocesis pa:
tronus existat. cunus honorabile capitu:
lum per dictum Oratorem et Episcopum
ipsorum insigne sibi dignum aliquod a nob
dari supliciant. quo in litteris suis et ubi:
libet pro honore ipsorum et ecclie libere
uti posset. Nos vero cupientes omni
beniuolencia nostra desideriis dicti Epi
et oratoris satis-facere animo deliberato
et ex certa sciencia nostra dedimus et
concessimus. ac damus et concedimus
predicto capitulo et ecclesie sue arma
sunt insignia infrascripta videlicet aureca
coronam in campo celestino. quibus
antiquissimi Burgundionum Regis a
magno usq; Athanarico genus excellentis:
simum deducentes. ac ipse Sanctus Regis:
mundus usus esse dignoscitur. Stella crista
similiter aurea in eodem campo celesti:
no supra coronam eminente que San:
ctos Reges illuminans ad presepe et re:
gnum eternum conduxit. cam nos ob
sanctitatem illius regis apponentes
interiorem vero non partem clipei media

Posnanien possidet, in quo loco constru-
ere debet curiam pro placito suo et eand
versus campum dilatare poterit quantu
necessitas exposcet sine alicuius prohibici-
one, et impedimento, dummodo vie publi-
ce nullum afferat nocumentum. Quia
curia idem dominus Episcopus, Ad
tempora vite sue libere vtetur. Saluo
tamen censu nostro Regio ex eisdem
areis solui consueto. Incorporamus pre-
terea areas dictas cum omnibus edificijs
quecumque in eis parabuntur. pro Episco-
patu plocensi ita ut quilibet Episcopus
plocen. post mortem dicti domini Eras-
mi Episcopi eandem curiam cum vero
Jure, dominio, et proprietate possideat,
perpetue et in eum harum quibus sigil-
lum nostrum est subappensum testimonio
litterarum Datum in Conuencione gene-
rali Pyothrcouiensi Sabbato post festum
pasche Anno natiuitatis domini
Millesimo quingentesimo nono Regni vo nri An. 1509.
tercio. per manus Reueren pris doi Mathie
Epi premislien vicecancellarij regni nostri

1140.

1512

Priuilegiu Sere mi
Principis dni Sigis:
mudi Regis Polonie
Permuttacionis oppi:
di Coczko Pro Raczash
Cum asscriptione bo:
noru Raczyansch in
perpetuu Eccliastice
immunitati. Tempo:
re Rmi olim Domi
Erasmi fe re Epi Ploc.

In nomine domini amen perpe:
tuo memorandarum rerum littera facta est
instrumentum. Igitur Reges qui benefactoru
suorum apud posteros euiterne gloriosa
memoriam vigere cupiunt litterarum
appicibus discreta verborum textura eade
que memoranda sunt commendat. Hinc
igitur Nos Sigismundus deigracia Rex

peccatis. Nobis vero et dicto fratre
nostro domino episcopo plocen vita So:
lutis pro nostra predecessorumq nostro:
rum salute vigilias nouem lectionum
et missam defunctorum quater in anno
singulis videlicet quatuor temporibus annis
perpetuis complere teneantur. et sint astri:
cti. In quo ipsorum conscienciam onera:
mus. In cuius rei testimonium sigilla
nostra presentibus sunt appensa Actum
et datum Anno. die et in loco quibus
supra. Presentibus venerabilibus et
honorabilibus viris dominis Jacobo Jaszol:
dj preposito swanthoslao de wrzancha
Archidiacono et viccario in spiritualibus
Stiborio Archidiacono et Joanne custode
prelatis et canonicis wladislauien et
plocen ecclesiarum testibus ad premissa.

Era Judicialis Distri:
ctus Czyechonowi:
en. Sup Limittacoe.

1096

1468

Bonoru Wathkowo mense Epalis cu bonis Conarzeuo nobiliu

In nomine domini amen Stiborius de Cuchari Iudex et Iacobus de Wysakowo subiudex Czyechonouien Significamus tenore presencium quibus expedit vniuersis horum noticiam habituris tam presentibus quam eciam futuris quomodo dum et quando in Iudicio Serenissimi Principis domini et domini Conradi deigracia ducis Mazouie Russieque etc sedebamus Iudicantes in Czyechonow: Tandem Generosi et nobiles domini Iacobus vexilifer czyechonouien et Sassinus heredes de Golynyno et Stephanus dictus Steczka de Domyschewo ac Swanthoslaus als Swyasthek de Conarzewo tanquam arbitri et amicabiliores compositores per partem vtranque electi assumpti et rogati in presencia nostri recognouerunt quomodo arbitrauerunt et amicabiliter composuerunt Reuerendum in christo patrem dominum et dominum Stiborium deigracia Episcopum plocen ab vna et Slawkonem heredem

de Conarzewo

1097. 95

de Conarzewo ab altera partibus. in
hunc modum sic q̄ inter partes prefa-
tas et earum hereditates, Wathcowo
ipsius Reuerendi patris et mense eius
Episcopalis ploccn̄ et Conarzewo prefati
slawkonis heredis de ibidem de voluntate
et consensu partis utriusq̄ limittes gram-
tiesq̄ consignauerunt faciendos incipiendo
a flumine Szona ponendo in ipsius flumi-
nis medietate limittem angularem prope
limittem hereditatis Golyńyno angularem
eciam iacentem in dicti fluminis medietate
Szona, a quo limitte prius designato an-
gulari dicte gramities protenduntur penes
siluam transeundo vno pariete antiquis
limitibus. usq̄ ad hereditatem Domyschc-
wo. Prefati eciam amicabiles compositores
ex parte prefati Reuerendi patris domini
Episcopi Jacobus vexilliser Czyrchonowicn
et Sassinus heredes de Golyńyno et
Swantkoslaus cum Slaphoslao de Conarze-
wo ex parte nobilium Stephani als Stezko
Jacobi Cristini, Matthie Sigismundi et ger-
manorum Matthie nicolai et Swantkoslai
limittes consignauerunt eodem pariete

procedendo usq ad stratam publicam
in Czechonow ducentem. et riwlum
Baczenyczа. in cuius medio limes po:
situs est et vlterius ex vtraq parte int
mediate dicti Riwli. usq ad flumum
Szona granicies protenduntur ad designan:
dum. q fluuius bona prefata diuidit. In
cuius etiam fluuij Szona medietate usq
ad hereditatem Murawa. eodem pariete
limittes protenduntur. Excepta piscinula
dicta Szadzawka. quam prefatus Steczko
ad rippam hereditatis Wathcowo prefate
mense Episcopalis applicuit sine apposuit
que stare debet. ea condicione q vltra
limittem seu graniciem proxim. supe:
rius piscinulam designatum et consignatu
non debet inundare. homines vero Episco:
pales de Wathcowo pecora sua et pecudes
in dicta piscinula; Liberam adequandi
habebunt potestatem omnimodam. Domi:
nus igitur memoratus Episcopus per
generosum dominum Jacobum de Golimino
prefatum vexiliferum pro pace per capitu:
lum sue paternitatis fuit tenen fide:
iussoriam prestitit cautionem. Stephanu.

1093
96

et aliquamdiu ventilate, nos tandem fe-
ria quinta resurrectionis dominice anno
domini millesimo quadringentesimo qua-
dragesimo quarto in oppido Gostynyn dcte
plocen dioc personaliter conuenien: volen
q̄ differencias et controuersias huiusmodi
fraterna et amicabili concordia complanare
inter predictas wladislauien et plocen dioc
de consensu et voluntate venerabilium
fratrum nostrorum capitulorum wladisla-
uien et plocen. talem fecimus composicio-
nem et amicabilem. ac fraternam ordina-
cionem perpetuis temporibus inuiolabiliter
obseruand villas videlicet Pomorzany Ber-
uoldy. wlodkonis. Prandothe Grabye. Yan-
kowo Marci et Shokolow ad ecclesiam parro-
chialem in Shokolow, villasq̄ Lanyantha
Pyotrowo. Gorky et Dambrowka ad eccliam
parrochialem in Byalytarzek iure parroh
debere pertinere, et ut imposterum de premissis
plenior memoria habeatur decernimus q̄
rector parrochialis ecclesie in Sokolow qui
pro tempore fuerit racione dictarum villarum
que in parrochia Byalytarzek consistere

Anno 1444to.

BIBLIOTHECA SEMINARII PLOCENSIS

1094

et ad eam pertinere dicebantur ratione
denarij sancti Petri sex grossos parroch
ecclie in Byalytarzek soluere singulis
annis sit astrictus Et quia predicta ecclia
in Sokolow in fructibus et vtilitatibus fuit
adeo tenuis et exilis. Qd rector ipi eccle
decenter preesse et eius onera commode
ferre non poterat. de consensu et voluntate
capitulorum nostrorum wladislauien et
plocen predictorum decimam manipulare
in Sokolow super qua inter nos et prefatu
dominum Episcopum plocen diferencia age:
batur dicte ecclie in Sokolow dedimus.
donauimus. adiunximus et incorporauimus
ac incorporamus per ipsam ecclesiam in
Sokolow eiusq rectores pro tempore existen:
tes habendam leuandam et perpetuo
possidendam, Vt aut de huiusmodi amica:
bili et fraterna compositione. et villaru
predictarum limittacione et ascriptione
fructum salubrem ambo reportemus in
futurum. Volumus ut rector predicte
ecclie in Sokolow quamdiu nos et prefa:
tus frater noster dominus Episcopus
plocen in humanis agemus missam pro

97
1099

vero Domÿsthowskÿ pro partibus Sla:
wkoms de Conarzewo. Jacobus vero Domÿsz:
kowskÿ solusmet pro suis partibus et Ma:
thias de prefata Domÿschowo pro sigismdo
germano suo fideiusserunt q̄ pacem per
triennium debeant firmiter obseruare. Nos
vero nullum timentes solum deum pre
oculis habentes predictum contractum,
seu amicabilem compositionem. dictorūq̄
limittum et granicierum consignacionem
approbauimus. confirmauimus. et robora:
uimus. et presentibus roboramus. approba:
mus et confirmamus predictorum limittū
et granicierum consignaciones. tenendum
per partes superius scriptas perpetue et
in eum. In cuius rei testimonium sigilla
nostra presentibus sunt appensa Actum
et datum in Czÿechonow feria quinta
in Crastino Sanctorum Petri et Pauli
Apostolorum Anno domini Millesimo
quadringentesimo sexagesimo octauo
per manus Nicolaj de Crasznÿe
Notarÿ Czÿechonouien

1468

~~[illegible]~~
1100

Est supra fol: 477.

1518

Priuilegium Maximiliani Imperatoris Super Insignijs Sigilli Capituli Plocen. Opera et interuentu Rmi olim in chro patris Dni Erasmi Epi Ploc. felicis recordacion. Serenissimi Principis et dni Dni Sigismundi Dei gra Regis Polonie. Oratoris obtentu felr.

Maximilianus diuina fauente clemencia electus Romanorum imperator semper Augustus ac Germaine hungarie Dalmatie. croatie rc Rex Archidux. Austrie. Dux Burgundie. lotharingie. Brabantie stirie. carnithie Carniole. lymburgie. lucemburgie. et Gheldrie Lantgranius. Alsatie Princeps sueuie Palatinus in habspurg et hannonie princeps et comes

armis integris domus nostre Burgundie,
quibus ducatus ipse postquam regnum
cessauit vtitur exornauimus tribus scilicet
aureis et tribus celestinis alternatim a
dextra in sinistram per obliquum deorsum
declinantibus limbo rubeo ab extremitate
marginis ubique circundante. Et que nos
et filij nostri charissimi ratione ducatus
eiusdem Burgundie deferimus. Quibus di:
ctam ecclesiam cum capitulo suo ex singu:
lari nostra gratia voluimus honorare
prout arma ipsa pictoris manu in medio
presentium lrarum nostrarum depicta me:
lius conspiciuntur. arctantes Priuilegio
hoc nostro modernum Episcopum plocen
et omnes successores eius, ut ob reueren:
tiam Sancti Sigismundi et ecclesie sue
arma eadem paternis proprijs coniuncta
in transuersum deferant. Quemadmodum
in margine harum litterarum insigne
vtrumque Episcopi et capituli simul vin:
ctum in forma deinceps obseruanda desi:
gnatum est. Que capitulum in receptione
cuiuslibet Episcopi declaranda firmauit
et pictam armorum similitudinem Eps

nono semper offeret, vt ita et non
alr sub indignatione patroni sui de:
ferre teneatur. ne abusione Priuilegij
graciam hanc nostram. ad leuitatem
et dedecus ipsorum ledere, aut in toto
tollere videantur concedimus preterea
et pro maiori dignitate prefati capituli
indulgemus ut ceram rubeam deinceps
sigillo communi ipsorum et ecclesie appo:
nere, et eadem tam litteras perpetuas
qm̄ pro tempore quascumq; obsignare
possint et valeant impedimento et con:
tradictione cessantibus quibuscumq;,
nulli ergo omnino hominum liceat hanc
nostre concessionis et gracie paginam in
fringere et ei quouis ausu temerario con:
traire sub grauissima nostra et imperij
sacri indignacione ac pena quinquaginta
marcarum auri puri medietatem fisco no:
stro cesareo. reliquam vero partem
iniuriam passurum usibus applicandam
quamquisq; contrafaciens quotiens contra
fecerit se nouerit irremissibiliter incursu:
rum harum testimonio litterarum sigilli

1105
99

nostri appensione muniri Datum in
Ciuitate nostra Imperiali Augusta die
vigesima septembris anno domini Mille:
simo quingentesimo decimo octauo Regnorum
nostrorum Romani tricesimo tercio hun:
garie vero vicesimo nono.

Lra Stanislai et Janussij
Ducu Mazouie. Super
Contribucione de bonis
Ecclie tempore belli eis:
dem concessa. Qd ucz
huiusmodi concessio:
nem non debuerunt
trahere in sequelam

+ 1523

Stanislaus et Janussius dei gracia du:
ces Mazouie rc significamus tenore presen:
tium. quibus expedit vniuersis generaliter.
quia Reuerendi et Venerabiles domini prela:
ti et canonici totumqz capitulum ecclie

1106

maioris plocen ad peticionem nostra
contribucionem generalem quam super
tota terra et ducatu nostro Mazouie tem:
pore belli Prutinici instituerамus de
et super omnibus bonis oppidis et villis
ecclie predicte plocen et als tocius Episco:
patus plocen in ducatu nostro existen
pro necessitate nostra et reipublice ac
defensione communi eiusdem ducatus
nostri ab incursu prutenico concesserunt
nobis et consenserunt exigendam et reci:
piendam super quo promittimus et polli:
cemur quod ista concessio contribucionis predi:
cte ipsis et eorum subditis in dictis bonis
tam eorum quam Episcopalium existen
non trahetur in sequellam et consuetudi:
nem futuram. In cuius rei testimo:
nium sigillum nostrum mediocre
quo vtimur presentibus est subappen:
sum. Datum Warschouye feria sexta
proxima ante dominicam Palmarum.
An. 1523. Anno domini Millesimo Quingentesimo
vigesimo tercio

1107
100

Priuilegiu Nrai oli Domini Erasmi Bome Epi Plocen Donacionis Decimaru Tocius clauis Mlauen Venerabili Capitulo Ecclie Plocen

+ 1509

In nomine domini amen Ad perpetuam rei memoriam. Nos Erasmus dei gracia Episcopus plocensis. Significamus tenore presencium Vniuersis et singulis tam presentibus qm̄ eciam futuris, quomodo de certa nostra sciencia et voluntate sufficienti prehabita deliberacione, inherendo vestigijs predecessorum nostrorum volentes operosis studijs omniq̄ denocione cultum diuinum in eccl̄ia nostra plocen̄ augere, prelatosq̄ et canonicos dicte eccl̄ie ad residenciam frequenciorem inuitare et auctis quottidianis stipendijs reddere promptiores

ac alÿs iustis et racionabilibus causis
permoti pura mera et speciali deuocione
et liberalitate nostra. Omnes et singulas
decimas campestres omnis grani et seminis
in claue Mlauensi consistentes. ad mensam
nostram Episcopalem quomodolibet spe:
ctantes. cum omnibus et singulis excre:
scencÿs pertinencÿs et annexis sub qui:
buscumque gracÿs ad tempus uel ad vitam
aliquorum concessis quibus tamen
huiusmodi in possessione preiudicare
uolumus. nichil iuris et proprietatis
nobis et nostris successoribus reseruan:
do. Prefatis dominis prelatis et Cano:
nicis alis capitulo ecclesie nostre memorate
plocen et mense eorum pro quottidianis
distribucionibus. dedimus. donauimus. con:
tulimus et assignauimus. damusque. dona:
mus. conferimus et assignamus graciose
perpetuo et in eum. per ipsos dominos
prelatos et Canonicos tenendum habendum
possidendum et utifruendum saluis tamen
decimis manipularibus in villis Conradzÿe.
tz vtraque Zawÿszÿe et Malÿnskÿ vulga:
riter nominatis ac in Dreglÿno pro venerabili

1109.
101

domino Nicolao Cossobuczky Cancellario ecclesie memorate plocen. pro erigendo altari in eadem ecclesia nostra plocensi perpetuo de consensu eorundem prelatorum et canonicorum donatis ac in villa Thrzyan: ka pro ecclesia parrochiali in Brozc. de simili consensu incorporata et donata quas ex eadem generali donacione nostra extipimus. et donaciones de eis factas ratas et firmas esse uolumus perpetuo et in eum decernen. ritum et manc. Si quid per quemquam attemptatum seu innouatum fuerit in premissis seu ali: quo premissorum. In quorum omnium fidem et testimonium premissorum Si: gillum nostrum manus presentibus est subappensum Actum et datum in Capitu: lo nostro generali pro die natiuitatis gloriose virginis marie extra ecclesiam nostram prefatam plocensem celebrato et tento anno domini Millesimo quingen: tesimo nono. die vero Iouis tredecima Septembris Presentibus ibidem venera: bilibus Generosis et nobilibus dominis

an. 1509.

1210

Nicolao de Myrowycze Decano · Joanne de Chrosczycze Archidiacono · Nicolao de Barthnyky Custode · Nicolao Cossobuczky Cancellario · Nicolao Vylkanowsky Archidiacono Dobrynen · Nicolao Brolynsky Archidiacono Polthouiensi Paulo de Lyczky Joanne de Gerzewo · Jacobo de Lypovyecz vicario in spiritualibus et officiali · Jacobo de Zalessye Nicolao de Thlubycze Jacobo de Chrosczycze · Jacobo de Rudno Jacobo Brolynsky Alberto Valyschewsky Mathia Phalbowsky Joanne Garbowski et Stanislao de Strzelcze prelatis et canonicis ecclesie nostre plocensis Petro Czystowsky Marsalko · Andriano Golinski Petro Gamrad Jacobo Polasky seruitoribus nostris testibus circa premissa

Ira Preconsulis et Consulatus Plocen · Super areis pro Curia Epali amplianda

1516

Emptis per Rmum olim dominu Erasmu Bo. me. Epum Ploc cu dimissione prouentuu Ciuilium

In nomine domini amen Nos Mathias Olbracht Preconsul Joannes Golanb Aduocatus Stanislaus Turczky Joannes Aromatarius. Stanislaus Mochaczky Joannes Pileator. Stanislaus Skula. Casper Nadmych. Sigismundus et Martinus Sellator. Consules Ciuitatis plocensis. Recognoscimus tenore presencium quibus expedit vniuersis presentibus et futuris. quomodo Reuerendissimus in christo pater dominus et dominus Erasmus deigracia Episcopus plocen dominus noster graciosus faciendo nos et ciuitatem nostram contentam pro platea muro vicina penes curiam sue Reuerendissime paternitatis. quam Sacra maiestas Regia litteris sue Reuerendissime paternitati et suis successoribus. pro augenda

·curia Episcopali gracioſe donauit, ut
liberiorem tranſitum communitati et tote
ciuitati Sua Reuerendiſſma paternitas
in recompenſam platee occupate· faceret
aliam Similem platcam in amplitudine
in poſteriori parte domus Epiſcopalis
ac dilatauit emptis ad hoc arcis nobilium
ac aliquorum continuum noſtrorum,
Inſuper volens nos et Rempublicam no-
ſtram Sua Reuerendiſſma paternitas ma-
gis facere conſolatos· emit nobis medium
manſum agri culti· vnde ciuitas noſtra
cenſum annuum pro vtilitate et oneribus
suis ſuſtentandis sibi conſtituere poterit·
Itaq; preſentibus litteris noſtris Suam
Reuerendiſſimam paternitatem ac Succeſſo-
res Suos de eadem platea et arcis occupa-
tis· liberos dimittimus, dum sic ut premitti-
tur nobis per Suam paternitatem Reue-
rendiſſimam Satisfactum sit, ac in toto
nos fatemur contentos. Preterea diſpone-
bit Reuerendiſſimus dominus portam Ciui-
tatis curie Epiſcopali vicinam· quam
ad medium platee directe locari faciat

Opera et impensa sua, Transitum tamen
seu fluuium liberum aque in loco et cannali
antiquo sua Reuerendissima paternitas relin:
quid prout prius de ciuitate per eundem
locum transire solebat. et in muro seu fun:
damento curie sue Reuerendissime pater:
nitatis relinquet Bogam cum Cratha per
quam aqua eadem de ciuitate libere Canna:
lia antiqua ingrediatur. Et ut etiam transitus
pro aqua ad Vyslam seruitoribus ciuitatis
tanto sit liberior, faciet sua paternitas
Reuerendissima pontem parvum supra
cannalia ab alia parte muri alis extra
portam, ut duo aut tres homines simul
ire possent, que omnia et singula cum scia
ac consensu magnifici domini Petri de
Crysko castellani Szeprzen et protunc Capi:
tanei plocen tractauimus fecimus et con:
clusimus. In cuius rei testimonium sigillum
nostre ciuitatis presentibus est subappen:
sum. Actum et datum in Ploczko feria
sexta post octas corpis cri anno doi Mille:
simo quingentesimo decimo sexto. Scptum per
manus Andree Sarbyewski protunc Notary
ciuitatis plocensis

1516

1104.

Pt supra fol: 437.

1530

Ptiuilegiu Rxmi in
Chro patris et dni Dni
Andree Dei gra Epi
Plocen, Donacionis de-
cimaru in Rczilino. Nec-
non in Zakrzeuo. Za-
grobi. et alijs uillis no-
ualiu Intra parrochi-
am Zambrouien. Venli
Capitulo Ecce Plocen
Pro Decantandis anni-
uersarijs duobus singu-
lis anni quartalibus
teporibus perpetuis. Vno
utzt pro sua Rma p
Et alio pro anima Rmi
olim domini Bo. me.
Epi Plocen. precessor
sui mediati

1115.
104

In nomine domini amen Ad futuram
rei memoriam. Andreas deigracia Epus
Plocen. Significamus tenore presencium.
quibus expedit generaliter vniuersis. quomo
cum testimonijs diuinarum litterarum
permonemur, ut futura presentibus, diui:
na terrenis, et perpetua temporalibus
anteponamus. Cupientes itaqz saluti ani:
me nostre. et Reuerendissimi olim domini
Erasmi bone memorie Episcopi plocensis
predecessoris nostri in Curia Romana defun:
cti. cuius benemerita in ecclam et mensam
Episcopalem exhibita sufragium et memoriam
aliquam in ecclia exposcebant, salubriter
consulere et subuenire. ac in prouentibus
venerabilium fratrum nostrorum domi:
norum prelatorum et canonicorum toti:
usqz capituli ecclesie cathedralis plocen
facere incrementum. quo tam presentes qm
futuri graciam nostram erga se dignoscerent
vberiorem. pro laude gloria et honore omni:
potentis dei in spem premij sempiterni
decimas mense nostre Episcopalis omnis
grani et seminis in villis Rczylyno prope

Plonsko in claue nostra Raczauschen.
necnon in Zakrzewo. Zagrobi Zakrzewskich.
Porythe. Cyecyorky. Gardlyno. Vyrzbovo
que alio nomine Zambrzycza. Rykacze
Zagrobi. Gregory. Grochi wolya Czyeczyerzska
et Pogorzel in claue Lomzen et sub parro:
chia Zambrouien consistentes, quas primu
prefatus dominus Erasmus Episcopus
et demum nos magnis dificultatibus et
impensis a rectoribus ecclesie parrochialis
Zambrouien vindicauimus. Venerabilibus
fratribus nostris dominis prelatis et Canonicis
totique capitulo ecclesie nostre plocen nunc
et in futurum pro tempore existentibus,
dedimus graciose donauimus. concessi:
mus et assignauimus prout damus,
donamus, concedimus, et assignamus.
perpetue et in eum. tenendum. habendum.
vtifruendum. possidendum. percipiendum.
decimandum. dandum. donandum. et ad
usus eorum beneplacitos conuertendum.
prout ipsis melius et vtilius videbitur
expediri. sub tali tamen conditione et
ad hunc effectum, quatinus dicti vene:
rabiles fratres nostri prelati et canonici

ecclesie plocensis decimam prefatam in
Rozylyno vnacum alia quacumq; ex decimis predictis sub parrochia Zambrowicen
consistentibus eidem adiuncta pro duobus
anniuersaryis perpetuis conuertant et assignant. Quorum vnum anniuersariorum
predictorum singulis anni quartalibus
durante vita nostra pro peccatis. Et post
mortem nostram pro salute anime nostre
Secundum vero pro salute anime prefati
Reuerendissimi olim domini Erasmi Episcopi
plocen similiter singulis anni quartalibq
cum vigilys et missis consuetis decantet.
Alias vero reliquas decimas suprascriptas
sub parrochia Zambrowicen consistentes
pro parnibus ad mensam eorum habeant
et obtineant in perpetuum. Ad quorum
quidem anniuersariorum perpetuorum de-
cantationem. Venerabiles fratres nostri
domini prelati et canonici ecclie plocen
nobiscum in capitulo presenti generali
congregati. Se et suos successores perpetuo
summiserunt. et de ordine decantationis
eorundem in eodem capitulo generali
nobiscum constituerunt. de ratione hmoi

nostre erga se prestite liberalitatis
nobis et nostris successoribus Episcopis
plocensibus pro tempore existentibus per
duas Bulas panis tritici. Et per alias
duas bulas panis siligenei singulis
diebus pro mensa Episcopali pro tempore
residentie nostre et nostrorum successorum
in Civitate plocen a pistore capitulari
extradere assignauerunt. prout in metrica
continetur. In cuius rei testimonium
Sigillum nostrum presentibus est subappen:
sum. Datum et actum in Plozka infra
Capitulum generale pro festo Sancti
Sigismundi celebratum die Sexta men:
sis maÿ Anno domini millesimo
quingentesimo trigesimo Presentibus
ibidem Venerabili et Generosis viris
dominis Paulo Popÿelskÿ canonico
ecclesie Cathedralis plocensis Cancel:
lario. martino Szawÿnski marszalko
Andrea Swedorowskÿ vicethezauro:
no curie nostre et alÿs fidedignis
viris promissa. Andreas Critius
Episcopus plocensis ——

A. 1530.

1119
106
1506.

Priuilegiu Alexandri Regis Polonie Donaci: oms arce Pro Lateri: ficio construendo. An: te portam Ciuitatis Plocen. Pro reparaci: one Ecclie Ploc. opera Rmi oli. d. Erasmi Epi obten

Alexander deigracia Rex polonie ma: gnus dux lythwanie russie prussieq dominus et heres rc Significamus teno: re presentium. quibus expedit vniuersis. Quod dum in presenciam per Reuerendu in christo patrem dominum Erasmum Episcopum plocensem informaremur. Quia templum ecclesie cathedralis plocensis plerisq in locis adeo instructuris anichil: latum esset. quod nisi tempestiuius repararetur. parietes seu saltem partes eiusdem proculdubio ruginarent. simul etiam scientes quia licet tempore ducu mazonie ecclesia ipsa suum proprium.

habuerit laterificium, laterificijs ciui:
libus in anteurbio plocen sitt propin:
quum. tamen quia successu temporis
illud improuisione destructum fuerit,
cuius hactenus preter sittum nullum
vestigium nullumq super id munimentu
reperiatur, quod tamen dominus ipse
Episcopus restaurare vellet. modo priuilegia:
tus adhoc esset. Idcirco nos horum ratio:
ne. Et imprimis ut omni ex parte ecclia
ipsa que per olim maiores nostros lauda:
biliter fundata existit condicionibus
prouideatur melioribus. de certa sciencia
et virtute Regijs nostris. aream ipsam
prope laterificia ciuilia in anteurbio plo:
censi sittam. tanquam antea ad dictam
ecclesiam pertinentem ipsi domino Erasmo
et successoribus suis Episcopis ecclesieq
plocensi. denuo dandum et incorporan:
dum duximus. damusq et incorporamus
presentibus. Decernentes per eumipm
dominum Episcopum. ecclesiamq plo:
censem aream predictam prout in suo
sittu ex antiquo longitudinem amplitu:
dinemq habere consueuit. cum laterificio
in ea construendo. cum omniq dure

1121.
107

dominio et proprietate · tenendum · habendum ·
utifruendum et possidendum · in eoq; lateres
pro necessitate ecclesie et episcopi facien
et in suos ecclesieq; predicte uti expediet
conuertendum · absq; cuiusuis impedimen:
to · tenore presencium mediante imperpe:
tuum harum quibus sigillum nostrum
est subappensum testimonio litterarum
Datum Vilne feria Scda infra Octaua
sacratissimi corporis christi anno domini
Millesimo quingentesimo sexto · regni nostri
anno quinto —

An. 1506. Regni 5tu.

1506

Ita Alexandri Regis
Polonie Consensus et
admissionis Pro Cimi:
terio Ecce Cathedra:
lis Plocen facien · et
porte Castelli dislocacacione.

Alexander deigracia Rex Polonie magnus
dux lithwanie Russie prussieq; dominus

et heres rc̄ significamus tenore presenciū
quibus expedit vniuersis. Quia intelligen:
tes ex Reuerendo in christo patre domino
Erasmo Episcopo plocensi. ecclesiam Cathe:
dralem in castro nostro plocensi sittam mi:
nime sequestratam esse a solo castri com:
muni q3 illius sittu et exinde plerumq3
cultum diuinum plurimum perturbari.
ex frequencijs tam hominum q̄m bestiarū
viam communem secus eccliam ipsam
habencium. Scientesq3 dominum ipsum
Erasmum Episcopum sicut in alijs incommo:
ditatibus. sic in ea. ecclesie illi condicionē
procurare velle meliorem. Quod tamen
haud efficeret castri valua. qua itur de
maiori castro in castellum obstante.
nisi super id ei consensum prebeamus.
Quapropter nos qui eccliarum dei augmentū
fauere consueuimus. ut ipse dominus
Episcopus facilius sui effectum desiderij
in hac parte impleat. de certa sciencia
et deliberacione nostris. consenciendum
et admittendum duximus. consentimusq3
et admittimus presentibus eidem domino
Erasmo Episcopo circuitum secus eandē
ecclesiam in quo et processiones de eccl̄ia

et ciniterium quantulumcumq; fierent
a solo et Areis castri · absq; tamen Augusti:
atione liberi transitus castri eiusdem cir:
cumsepiendi et in fundum ecclesie redi:
gendi · Quam circumseptionem et locu
eius · nos illi ecclesie donamus perpetuo.
dantes eidem domino · Erasmo Episcopo
successoribusq; suis facultatem atq;
consensum nostrum valuam predictam
maiorem de castro in castellum inter
ducentem ecclesie contiguam in alium
quemcumq; commodiorem locum a muro
et parietibus edis sacrate illius · Et preser:
tim in dextram partem · transferendi ·
transponendi · et translocandi nichilominus
portula inter eam valuam nouam · et
murum ecclesie · qua de circuitu et Cini:
terio ecclesie castellum ingrediendum esset ·
relicta quam portulam et eius clausura
in potestate eius qui eam obseruat castri
valuam esse volumus perpetuo · Hec aut
premissa omnia fieri consumariq; debe:
aut proprijs sumptibus et impensis ipsius
domini Episcopi et nos ea decernimus per:
petuo mansura tenore presencium mediante

1124

An. 1506.

harum quibus sigillum nostrum est.
Subappensum testimonio litterarum Datum
vilne feria secunda intra octauas sacra:
tissimi corporis christi anno domini mille:
simo quingentesimo sexto regni nostri
anno quinto.

+
1506

Priuilegiu Alexandri Regis Polonie Super aream in arce Ploc. Pro domo comuni Vicarijs Ecce Plocen construenda.

In nomine domini amen. Ad perpetuam
rei memoriam. omnem principem erga
ecclesiam dei et seruitores eius munificu
esse. salutare est: pro quibus et eorum
conditione meliori quicquid erogauerit
pro tempore perpetuo duraturum. id ut
perhennem habeat vigorem litterarum
munimini debeat commendari Proinde

nos Alexander deigracia Rex polonie
magnus dux lithwanie · necnon terrarum
cracouie Sandomirye · Syradie · lancicie · Cu:
yauie · russie · prussie · ac culmensis El:
bingen Pomeranyeq dominus et heres rc
Significamus tenore presencium quibus expe:
dit vniuersis · presentibus et futuris presen:
cium noticiam habituris · quia perpenden:
tes necessitatem ecclesie cathedralis plocen
et vicariorum eiusdem · qui sicut diurnis
atq nocturnis momentis · super oneribus
diuinis eis impendentibus in eadem eccla
excubare debeant · Sic operepretium fuit
eorundem habitaciuncularum domus non
procul ab ecclesia sittuari · quia vero no
haberent a tempore fundacionis eorum in
hactenus usq promptam atq vicinam ad
ecclesiam residenciam · Exindeq non impossi:
bile fuerit eos in explendis diuinis officys
fuisse negligenciores · Quapropter de hoc spe:
cialiter per Reuerendum in christo patrem
dominum Erasmum Episcopum plocensem
existen informati · necessitatiq vicariorum
eorundem prouidere et condicionem ecclie
illius meliorem efficere cupientes de certa

1126

Scientia et munificentia nostra Regia
viccarijs predictis cannonicalibus eccle
plocensis. vniuersitatiq eorum areas
certam seu locum vacuum in castro
nostro plocensi nulla necessitate aut edi:
ficio castri occupatum et tanquam illi
ecclesie contiguum. ad longitudinem
viginti. ad latitudinem vero nouem
passuum. pro domo communi eisdem vicca:
rijs construenda. Ad preces eiusdem do:
mini Erasmi Episcopi. dandum et donan:
dum duximus. damusq et donamus gracio:
se imperpetuum. Quem et domum in eo
construen vniuersitati viccariorum predicto:
rum incorporauimus et anneximus. incor:
poramusq et annectimus tenore presencium
mediante per eosdem viccarios et vniuersi:
tatem eorum. cum omni dominio et proprie:
tate. tenendum. habendum. possidendum. et
inhabitandum temporibus duraturis
perpetuo. In cuius rei testimonium sigil:
lum nostrum presentibus est subappensum
Actum Vilne feria sexta in crastino
festi sacratissimi corporis christi Anno do:
mini Millesimo quingentesimo sexto Regni

An. 1506.

1127.
110

nostri anno quinto. Presentibus magni:
fico venerabilibus et generosis Paulo
cola de Dalyeyow Palatino Podolye Joan:
ne de lasko ecclie Guezuen et regni no:
stri cancellario. Alberto de Gora Secretario
nostro. Joanne hinck de Vnyenye succa:
merario lancicien. Stanislao Mylanowski
thezaurario et Nicolao Phylypowsky pincer:
na curie nostre alysq; qm plurimis
circa premissa testibus fidedignis sincere
et fidelibus nostris dilectis Datum per
manus eiusdem venerabilis Joannis de
lasko regni nostri cancellary sincere no:
bis dilecti

Priuilegiu Alexandri
Regis Polonie Super
Exempcionis oppidi
Przedborz admissione
Rmo olim in Chro
patri et dno Dno E:
rasmo Dei gra Epo

1506

+

1128

Plocen de manibus Jo: annis Choczimowski in tenutam

Alexander dei gracia rex polonie magnus dux lithwanie · Russie prussieq; dominus et heres etc significamus tenore presen: tium quibus expedit vniuersis quia annu: entes peticionibus Reuerendi in christo patris domini Erasmi Episcopi plocen sincere nobis dilecti de nobis et republica benemeriti sibi de certa scientia et gracia Regijs nostris · bona nostra Regalia videlicet oppidum Preczborz in terra Syradien sittum cum villis ad illud ex antiquo pertinentibus de manibus nobilis Joannis Coczymowskij redimendum consensimus et admisimus consentimusq; et admittimus presentibus Ita tamen q in eiusmodi redempcione sume pecuniarum iuste et legittime in eisdem bonis nostris inscripte non augeantur · decer: nentes per ipsum dominum Episcopum plocensem et ipsius legittimos successores predictum oppidum Prethborz cum villis

1129
111

ad illud ex antiquo pertinentibus Juxta
vim tenorem et effectum litterarum
originalium inscriptionum desuper
iuste emanatarum. tenendum. habendus.
possidendum. et pacifice utifruendum.
tamdiu. donec eidem domino Erasmo
episcopo et suis successoribus summe
pecuniarum in dictis bonis iuste in-
scripte per nos et successores nostros
simul et ex integro soluentur. qua soluto:
ne facta possessio tandem bonorum su-
prascriptorum. ad nos et successores no-
stros reddidit pleno iure, Juribus nostris
Regalibus salvis remanentibus. Harum
quibus sigillum nostrum presentibus est
appensum / Datum in Lublyn feria
quarta post dominicam Oculi proxima
anno domini Millesimo quingentesimo xx. An. 1506.
to. regni vero nostri anno quinto ;

Priuilegiu Sigismúdi Regis Polonie confirmatoriu Priuilegij antiqui Kazimiri

1130.

1520

1375 (Lub. n. 93)

Ducis Stettinen Bidgostien et Dobrinen Super Libertacione bonorum mense Epalis in terra Dobr. et fundacione Altaris Scti Jo^nis Bapte in Ecca Ploc.

In nomine domini amen Ad perpetuam rei memoriam. Nos Sigismundus dei gracia Rex polonie magnus dux lithuanie. Necnon terrarum Cracouie Sandomirie. Syradie. Lancicie. Cuyauie Russie prussie. Culmen Elbingen pomeranieque etc dominus et heres significamus tenore presencium vniuersis presentibus et futuris harum noticiam habituris. Quia exhibite sunt coram nobis pro parte Reuerendissimi in christo patris domini Erasmi Episcopi plocen sincere nobis dilecti et capituli ipsius ecclesie plocen littere Illustris olim principis domini Cazimiri Stetinen Bidgostien Pomeranie etc ducis fundacionem Altaris

tituli sancti Ioannis Apostoli et Euan:
geliste in ecclesia cathedrali ploceñ ac liber
tates bonorum mense Episcopalis et capituli
eiusdem ecclie ploceñ infrascriptas in se
continentes. supplicatumq; est nobis. ut easd
litteras. et omnia in eis contenta. auctori:
tate Regia. approbare. ratificare. et confir:
mare dignaremur. quarum tenor sequitur
et est talis. In nomine domini amen
hominum opera sempiterne memorie com:
mendata eternitatis signaculo corroboran:
da sunt. maxime vero talia que salutem
perpetuam debent mortalium laborare.
Nos igitur Cazimirus deigracia dux Steti:
neñ Dobrÿneñ Bidgostieñ pomeranie
slauie Cassubie terrarum ac princeps
Rugianorum. Ad vniuersorum noticiam
futurorum et presencium volumus presen:
cia peruenire. Quod attendentes felicitatē
propriam animarum pariter salutem om:
nium parentum. predecessorum. et benefa:
ctorum nostrorum. volentes laborare
fidelius precipue felicitatem Generosi
ac Magnifici principis Regis polonie
auui nostri charissimi felicis memorie.

1132

cuo protestamento altare in maiori
ecclesia florensi in honorem beati Joan:
nis Apostoli et Euangeliste construximus
construere⁊ fecimus de consensu vnanimi
consiliariorum nostrorum dedicandum
ex informacione et voluntate Venerabilis
in christo patris domini Stanislai diuina
fauente clemencia et sui capituli flocen
ecclesie. tali condicione interposita q⁹
prefatus dominus Episcopus et sui Suc:
cessores suo cum capitulo vnum sacer:
dotem siue vicarium pro salute nostra
et Conthoralis nostre charissime domine
Margarethe pro salute⁊ vinorum et mortu:
orum et pro memoria prefati Regis
polonie ac eciam pretactarum animarum
salubriter⁊ omnium christifidelium ꝛc:
medio peccatorum singulis diebus infra:
scriptas idem Capellanus missas seruare
teneatur videlicet Sabbato de domina no:
stra. Et singulis diebus nostris pro pec:
catis. Cum autem modo placuerit circa:
tori ut cantum exuere debeamus. Idem
Sacerdos pro salute anime nostre missam
defunctorum quolibet in die annos per

singulos celebret solenniter. Ratione
cuius omnes et singulas hereditates prefa:
ti domini Episcopi et capituli ipsius nec:
non successorum ipsorum ecclesie plocz
sittas in ducatu sine in terra nostra Dobri:
nensi ab omnibus nostris solucionibus.
Sep. collectis contribucionibus stacionibus
dacionibus. Pobor vecturis castrorum no:
strorum angarijs et preangarijs quibuscunque
ac ab omnibus et singulis vexacionibus
palatinorum castellanorum. capitaneorum
Burgrabiorum. Succamerariorum. Judicum
subiudicum et eorum vicesgerencium. Ita
quod deinceps nichil nomine penarum in
eis sibi iuris vendicent sine vsurpent
honoris litteram per presentem perpetuis
temporibus absoluimus. eximimus et libe:
ramus. Vt autem hec nostra salubris libera:
cio sine absolucio perpetuo maneat inco:
volsa. presens privilegium per Johannem
Cancellarium curie nostre scribi et idem
domino Episcopo et suo capitulo dari man:
dauimus nostri sigilli munimine roboratum
Actum et datum in Ploczk ipso die Beati

1134

Ambrosÿ sub anno domini millesimo tricen:
tesimo septuagesimo quinto. Presentibus
strennuis militibus videlicet magnifico et
glorioso principe domino Semowÿtho duce
Mazouie et domino plocen̄ socero nostro cha:
rissimo necnon Andrea plocen̄ Nÿeniÿe:
rza Sochachouien̄ Andrea Seneskalco mazo:
uie Jaskone Pÿlyk. Rogala subdapifero Go:
stinen̄ Budcone de Strachon. Iwone de Rado:
mÿno Marsalkone curie nostre et alÿs multis
fidedignis. Nos itaq; sigismundus Rex
Polonie prefatus peticionibus nobis nomi:
ne prefati domini Erasmi Episcopi et
eius capituli plocen̄ iustis benigne an:
nuentes preinsertas litteras quantum
nostra interest in omnibus eorum punctis
conditionibus et Articulis auctoritate no:
stra Regia approbauimus. Ratificauimus
et confirmauimus. approbamusq; ratifica:
mus et confirmamus. decernentes illas
ac omnia et singula in eis contenta ro:
bur perpetue firmitatis obtinere per presen:
tes. Quibus in fidem et testimonium omni:
um et singulorum premissorum sigillum
nostrum est appensum Datum in Ciuitate

nostra Thorunen feria scda proxima
post dominicam Reminiscere Anno domi
Millesimo quingentesimo vigesimo Regni An. 1520.
vero nostri anno quatuordecimo Presenti:
bus Reuerendissimo et Reueren in
Christo patribus dominis Joanne Lasky
Archiepiscopo Gneznen legato nato et pri:
mate Mathia Drzewyczky Wladislavien
Petro Thomyczky premislien et regni
nostri vicecancellario Joanne Conopeczki
culmen ecclesiarum Episcopis necnon
magnificis venerabilibus et Generosis
Cristoforo de Schydlowyecz palatino et ca:
pitaneo Cracouien et regni nostri cancel:
lario. Johanne Zaramba de Calinowa
palatino calisslien. Nicolao de Schidlo:
wyecz castellano sandomirien et regni
nostri thezaurario petro Cmitha de
Dysnycze marsalko curie nostre et premisli:
ensi capitaneo. Johanne Lyathalski Gnezn
Cracouien ac lancicien. Andrea Criczki
Posnanien sancti floriani Cracouien et
Sreden prepositi Johanne Conarsky
Archidiacono et canonic cracouien

1136.

Joanne Gorski Archidiacono Posnanien. Secretarijs nostris. Nicolao Thomyczki prefecto stabuli nostri et costen. capitaneo et alijs qm̄ pluribus dignitarijs officialibus et aulicis nostris circa premissa testibus fidedignis. Sincere nobis et fidelibus dilectis. Datum per manus prefati RR̄mi in christo patris domini petri Episcopi premislien. et regni nostri vicecancellarij sincere nobis dilecti.

1515

Lra Serenissimi Principis Dm̄ Sigismundi Regis Polonie. Super porta in muro Ciuili ad ortulū Epalem super monte versus Istulam facienda.

Sigismundus deigracia Rex polonie magnus dux lithwanie Russie prussieq̄ rex dominus et heres significamus tenore presentium vniuersis et singulis pntibus

et futuris. Quia ad preces Reuerendi
in christo patris domini Erasmi Episcopi
plocen sincere nobis dilecti admisimus
sue paternitati Reueren et presentibus
admittimus portam seu ostium per mu:
rum ciuilem ad pomerium suum per
suam paternitatem nuper plantatum
et factum facere et habere. Itatamen
q in ipsa porta dominus Episcopus procu:
ret fieri ostium ferreum et forte pro
ciuitatis securitate. hoc eciam specialiter
expresso. q tempore suspecto et insecuro
ab hostibus illam portam ipse dominus
Episcopus et sui successores Episcopi plocen
debeant muro occludere. harum quibus
sigillum nostrum presentibus est appensum
testimonio lrarum. Datum in Conuenci:
one Generali Cracouien feria sexta
post dominicam. Inuocauit. Anno
domini Millesimo Quingentesimo An. 1515.
Quindecimo Regni vero nostri Anno
nono. –

1138.

1509

Priuilegiu Serenissi Principis Dni Sigismundi Regis Polonie Donacionis aree in Pyothrkouia perpetuo pro Epo Ploc

In nomine domini amen Ad perpetuam rei memoriam Sigismundus dei gra Rex polonie Magnus dux lythwanie Russie prussieq; etc. dominus et heres Significamus tenore presencium quibus expedit vniuersis presentibus et futuris harum noticiam habituris. Quomodo ad peticionem Reuerend patris domini Erasmi Episcopi plocen sincere nobis dilecti donauimus sue paternitati areas in Pyothrcow exoposito curie nostre inter Curiam Magnifici Castellani Cracouien et aream Generosi Andree Coszyeleczki Castellani Vyslycyen quam nunc palatinus

Polonie magnus dux lithuanie necnon terra:
rum Cracouie · Sandomirie · Siradie · Lanci:
cie · Cuyauie · Russie · prussie · Culmen ·
Elbingen · pomeranieq dominus et heres
etc Significamus tenore presencium qui:
bus expedit vniuersis presentibus et futuris
harum noticiam habituris · Quia perpenden:
tes caduca in hoc orbe terrarum esse omnia ·
ad comparanda nobis celestia · que nec
erugo nec tinea demolliri nouit animu
nutu diuino infleximus · Quequidem no
aliter bene comparantur nisi per pietatis
opera · que uel ecclesijs uel earum ministris
pro augmento cultus diuini impenduntur ·
Habentes vero ad ecclesiam cathedralem
plocen beate virgini ac sancto sigismundo
Regi et martiri dicatam · propensam
deuocionem · de consiliariorum nostrorum
consilio ad suplices preces Reueren in
christo patris domini Erasmi presulis eius:
dem ecclesie plocen sincere nobis dilecti ·
Recepimus ab eodem domino episcopo
oppidum Koczko in terra lublinen
sittum cum villis thalczyn · Gorka pozarow ·
Tharkawycza et lyulawa ad illud spectan ·

1142

cum suis circumferencijs et pertinencijs.
ac cum Jure patronatus vi et modo
permutacionis capitulo ecclesie plocen
consenciente pro nobis et successoribus no:
stris perpetuo tenendum habendum et
possidendum, et loco prefati oppidi villarum
q̄ predictarum prelibato Reuerendo pa:
tri domino Erasmo Episcopo plocen suisq̄
omnibus successoribus Episcopis plocen
Oppidum nostrum Raczansch nuncupatum
cum Jure patronatus tanquam eccle propin:
quum in terra plocen sittum ita late lon:
ge ac circumferencialiter cum suis pertinen:
cijs et metis prout ab antiquo limittatu
est et distinctum Et prout nunc Venerabilis
dominus Nicolaus Cossotuzki eadem bona
tenet dedimus donauimusq̄ ac bona pro
bonis comutauimus damusq̄ donamus ac
permutamus modo premisso euiterne per
prefatum Episcopum ad mensam suam
Episcopalem eiusq̄ successores tenendum
habendum possidendum cum omnibus cen:
sibus fructibus vtilitatibus redditibusq̄
quomodolibet seu quocumq̄ nomine vocate
et vocandis cum omni Jure dominio et proprietate

Necnon vendendum donandum commu:
tandumq; et ad usus suos beneplacitos Sicu:
ti ius ecclesiasticum disponit de sui capituli
voluntate et assensu conuertendum Ascribi:
musq; prefatum oppidum in toto ecclesiace
emunitati. Omnia onera in oppidum Koczko
illinc transferen harum testimonio litterarum
quibus in robur et euidentiam facti sigillum
nostrum subappendi fecimus. Datum Cracouie
feria tercia post festum Sancti Petri aduin:
cula proxima Anno domini Millesimo
Quingentesimo duodecimo. Regni vero nostri
Anno sexto. Presentibus Reueren in Chro
patre domino Mathia Episcopo Premislien
cancellario necnon magnificis et venerabi:
libus Christoforo de Schidlovyecz castellano
Sandomirien vicecancellario Syradienq;
Gostinen et Sochaczouien capitaneo Stanislao
de Chodecz marschalko et capitaneo Leopo:
liensi Andrea de Coszyelecz thezaurario
regni nostri Scepulienq; Oswyaczimen
Iuniwladislauien Sandecen et Bidgostien
capitaneo necnon Zuppario et procuratore
generali Cracouien Petro Thomyczky
Archidiacono Joanne Carnkowski Scolastico

1512

1144

Sandomirien et canco Cracouien et Stanislao Goreczki preposito calisien secretarijs nris ceterisq dignitarijs officialibus et curien nostris testibus ad premissa fidedignis Datum per manus prefati Reueren in christo pris domini Mathie Episcopi Premislien et regni nostri Cancellarij sincere nobis dilecti —

1509

+

Priuilegiu Serenissimi Principis domi Sigismundi Regis Polonie Super aque ductum in Ploczkam tu donacoe moledini et piscine in Brzesnicza ac consensus fact piscinaz. Epo

Sigismundus deigracia Rex polonie magnus dux lithuanie Russie prussieq rc dominus et heres significamus tenore presencium vniuersis presentibus et futuris presencium litterarum noticiam habituris Quod cum potissimum omnes cogitaciones

Omnes curas

Vnde sumenda erit aqua ad hunc ductū
Reliquas vero duas in loco superiore que
necessario fieri debent in auxilium prime
ut aque copia retineatur: ne vnqm̄ ductus
deficiant, Harum aūt piscinarum usum
prefatus dominus Episcopus modernus libe:
rum habebit in piscibus expiscandis. tam
diu. quamdiu castrum in potestate no:
stra seu successorum nostrorum non fue:
rit, Cum autem in potestate nostra
castrum fuerit, usus piscium totus
pro nobis aqua libera in piscinis pro du:
ctu manente reseruatus permaneat, Que
quidem piscine ita tamen fieri seu edificari
debent. ne inferioribus molendinis ullum
afferant nocumentum, Quidquid vero aque
supererit vltra necessitatem ex ductibus
predictis in castrum et ciuitatem addu:
cendis. id poterit dominus Episcopus ad usū
suum sine damno nostro libere conuertere,
Vt autem ipsa ciuitas nostras plocen
pro tanto sumptu tantoq̄ beneficio aliqua
in parte graniciam referat. predicto Prepo:
sito demortuo debet se et eius incole
omnes obligare in sempiternum nostro iam

1146

ad hoc consensu attedente decem sexa:
genas mediorum grossorum de pretorio
ciuitatis singulis annis pensuros qui pro:
uentus erit fundando et erigendo altari
in ecclesia cathedrali plocensi pro salu:
te animarum eiusdem prepositi et suorum
maiorum ac minorum · aliqua sacrifi:
cia seu misse singulis septimanis peragan:
tur · ad quod presentibus litteris nostris
consentimus · Quibus in testimonium
sigillum nostrum est appensum Datum
Cracouie die Mercurij prima mensis
Augusti anno Natiuitatis domini mille:
simo quingentesimo nono Regni vero
nostri tercio ·

An. 1509.

Priuilegiu Serenissimi
Principis et dni Dni Si:
gismundi Dei gra Re:
gis Polonie Concessu Pro
Rmo dno Epo et ca^lo ac
psonis Ecce no rndendi
in teris comibus ill qui
habent priuilegia no rndendi ·

1515

1147. 119

In nomine domini amen Ad perpe:
tuam rei memoriam. Conuenit equitati
et itidem dictat racio ac ius primeuum
dispomit. Vt quod tibi fieri vis alteri
facias. Sane non sine animi nostri per:
turbatione ex relatione reuerendi in
christo patris domini Erasmi Episcopi plo:
censi. sincere nobis dilecti accepimus.
q essent plures familie insignes et domo
minores in terra plocensi et ducatu Mazo:
uie. Quibus per predecessores nostros et du:
ces Mazouie foret concessum ne cuiqm
pro quacumqz iniuria in terminis com:
munibus sine generalibus respondeant
solum coram maiestate nostra. aut in
terminis ducalibus. qua libertate aliqui
magis insolentes redduntur et ea potius
abuti solent inferentes diuersas iniurias
subditis et hominibus aliorum. qui
talia priuilegia et emunitates non ha:
bent. Quemadmodum id sepius pro tempore
Episcopo plocensi et prelatis ac canonicis
ecclesie illius contingere solebat. Hec
libertates frinole iniuriam potius et se:
menta discordiarum augebant. Proinde

1148.

nos Sigismundus dei gracia Rex polonie.
magnus dux lythuanie Russie prussieque rc
dominus et heres, Justicie communi con:
sulere volen ne Episcopus cum capitulo
suo et subditis eorum opprimantur et
damnificentur a talibus qui Judicia et
terminos communes ex concessione et priui:
legijs Regum aut ducum contemnunt,
Ex singulari gracia nostra. qua modernu
Episcopum plocen propter sua benemerita
prosequimur Concedimus sue paterni:
tati ac toti capitulo plocensi. Ut omnibus
talibus qui in iure et terminis commu:
nibus eis pro iniurijs respondere nolunt.
Talibus libertatibus aut corruptelis
potius subnixi. Ipse eciam Episcopus
plocensis pro tempore existens et suum
capitulum ac subditi et vasalli eorum
in communi et in priuato modo sint bona
ecclesiastica respondere non teneantur /
nisi coram nobis. quam libertatem
seu exemptionem moderno domino Episco:
po plocen suisque successoribus similiter
et capitulo, ac priuatis eiusdem capi:
tuli personis concedimus perpetue et

in eum. Omnibus Iudicibus in terra
plocensi et ducatu Mazouie Mandan
ne huiusmodi causas iudicare presu:
mant In quibus Episcopus plocensis
pro tempore existens aut aliquis ex capi:
tulo suo iudicium eorum subterfugeret
et ad nostrum se referret. Neque per hoc priui:
legio huic et concessioni nostre derogari
volumus si forte Episcopus plocensis
pro tempore existens aut aliquis de medio
capituli sui in terminis communibus
responderet. Istud enim in libertate eorum
consistet. ut qui eis in eisdem terminis
communibus iustificari voluerint. ipsi
etiam talibus respondebunt. neque deinceps
respondere erunt astricti. Si idem aut
alter de illa familia pro alia quacumque
iniuria in eisdem terminis communibus
iustificare nollet. Harum quibus sigillum
nostrum est subappensum testimonio litte:
rarum Datum in Conuentu generali
Cracouien dominica Reminiscere Anno
domini millesimo quingentesimo decimo
quinto. Presentibus ibidem Reueren
in christo patribus dominis Iohanne

An. 1515.

1150.

Cracouien mathia wladislauien Joan:
ne Poznanien. Erasmo plocen Petro
Premislien regnique nostri vicecancella:
rio. Magnificis Venerabilibus et Gene:
rosis Spythcone de Jaroslaw Castella:
no. Nicolao de Camyenyecz palatino
Cracouien et Campiductore generali re:
gni nostri. Nicolao de Lubrancz Pozna:
nien Nicolao de Dambrowycza Sandomi:
rien. Joanne Zaramba de Calynowa
Calisien. Ottha de Chodecz Russie Mar:
tino de Camyenyecz Podolie Nicolao
de Pylcza Belsen palatinis Luca de Gor:
ka Posnanien et Capitaneo maioris
Polonie generali Christoforo de Schydlo:
wyecz Sandomiriensi regnique nostri
Cancellario Andrea de Coszyolecz Woy:
niczen Thezaurario regni Zuppariique
ac procuratore generali Cracouiensi
Nicolao Jordan de Zaclyczyn Vyslynen
et Theloneatore Cracouien Nicolao de
Schidlowiecz Radomien et Succamerario
Cracouien Andrea de Tanczin Bieczen
Stanislao Zaroczki Zawysthosthensi
Castellanis Marsalco curie nostre.

1151. 121

Stanislao de Chodecz regni Marsalko
et capitaneo Leopolien Joanne Lyathal:
ski Gneznen Cracovien et Lancicien pre:
posito. Stanislao Zamosczki Secretarys
nostris et alys plurimis testibus fidedignis
sincere et fidelibus dilectis. Datum per
manus eiusdem magnifici Christofori de
Schydlowiecz castellani Sandomiriensi
Regni nostri Cancellary Siradiensis Socha:
czovien et Gostinen rc capitanei. Sincere
nobis dilecti qui presencia a nobis ha:
buit in commissis

Privilegiu Serenissi
Principis et dni Dni
Sigismundi Dei gra
Regis Polonie Dona:
cionis Jurispatro:
natus et presentan:
di Prepositure Ecce

1578

1152.

Collegiate Scti Michaelis Ploten; ac parrochie in Raczyansch. Pro Capitaneo Polthouien

In nomine domini amen Ad perpetuam rei memoriam. Nos Sigismundus dei gracia Rex polonie. necnon terrarum Cracouie Sandomirie. Siradie. Lancicie. Cuyauie. Magnus dux Littuanie Prussie Russie ac Culmen Elbingen. Pomeranie ꝑ rc dominus et heres. Significamus tenore presencium quibus expedit vniuersis presentibus et futuris harum noticiam habituris. Quia Reuerendus in Christo pater dominus Erasmus Episcopus plocensis sincere nobis dilectus omni officio et studio nobis in dies placere studet. nec vllam honestam occasionem pretermittit. maiestati nostre gratificandi. hinc est. quod cum superioribus annis sanctissimus dominus noster Leo Papa decimus pontifex maximus pro sue sanctitatis erga nos amore et beneficencia /.

1153. 122

Jus patronatus et conferendi super cu-
stodiam in ecclia plocen nobis et nostris
successoribus dignatus est concedere prout
suc sanctitatis littere plenius in se conti-
nent. memoratusq dominus Episcopus
alternatis vicibus et mensibus cum Sum-
mo Pontifice dictam custodiam cius vacca-
tione occurrente conferre consueverat
Qua nupcr post mortem et obitum Vene-
rabilis olim Nicolai de Bazthmiki vacan
Juri suo si quod ibidem in dicta Custo-
dia sibi competyt uel competere possit
nobis et nostre posteritati cessit. Qua bem-
uolencia permoti in favorem eiusdem
Reuerendi patris domini Erasmi Episcopi
plocen et suorum successorum Capitanco
suo Polthowicen moderno. et alijs pro tem-
pore existentibus. ac successorum suorn
Episcoporum plocensium. ommbus Capita-
neis Polthowiensibus Jus patronatus et
presentandi prepositure ecclesie collegiate
Sancti Michaelis in Ciuitate nostra plocen
site. Cuius prepositure in presentiarum
Venerabilis Andreas Criczki Canonicus
Cracovien et Secretarius noster possessor

1154

existit de solite benignitatis nostre cle:
mencia · et ex certa sciencia dandum et
conferendum duximus · damusq; et Confe:
rimus presentibus · similiter collacionem
ecclesie parrochialis in Raczyansch eiusdem
diocesis plocen que ad nos et predecessores
nostros. Reges polonie vero iure spectabat
et pertinebat · dicto Capitaneo Polthouien
moderno · et alijs pro tempore existentibus
perpetue assignamus · conferimus et dona:
mus per eundem Capitaneum Polthouien
modernum et suos successores dictam pre:
posituram in ecclesia collegiata sancti Mi:
chaelis plocen et ecclesiam parrochialem
in Raczyasch prima vaccacione earum
siue per cessum siue per decessum posses:
sorum dictorum beneficiorum videlicet
Andree Cziczki Prepositi et Stanislai Dam:
bowyecz in Raczyasch curati et quociens
cumq; continuata temporum successio:
ne perpetuitate occurren · persone idonee
quotlibet eorum conferen et prouiden
nec nostro neq; alicuius alterius consen:
su ad hoc requisito · Declaramus preterea
ex superhabundan tenore presencium mediate

1155.
123

ac ad vniuersorum et singulorum pre:
sencium et futurorum noticiam deducimus
Quia ipsa Prepositura in eccl̃ia predicta sit
cum parrochiali semper fuerunt a tempe
cuius memoria hominum non existit de
Iurepatronatus predecessorum nostrorum
et nostro, Ratione igitur congruit ut dicti
capitanei Lolthouicẽ in fauorem Epi:
scoporum suorum eodem iure et electio:
ne et presentatione personarum idoneaz
utantur sine alicuius impedimento quo
nos et predecessores nostri hactenus paci:
ce usi sumus, harum quibus in testimo:
nium sigillum nostrum est appensum
Datum Cracouie sabbato proxmo post
festum visitacionis gloriosissime virginis
Anno domini Millesimo quingentesimo
decimo octauo. Regni vero nostri anno
duodecimo Presentibus Reuerendissimo
in christo patri et domino Petro Episcopo
Premisliẽ et regni nostri vicecancellario
Necnon magnificis venerabilibus et Generos:
sis Cristoforo de Ghÿdlowÿcz Palatino et
Capitaneo Cracouiensi ac regni nostri Can:
cellario Nicolao de eadem Schÿdlowicz
Castellano Sandomiriẽ et regni nostri

An. 1518.

1156.

Thezaurario Andrea de Tanczyn
Palatino Lublinen et Capitaneo Rath
nen. Stanislao Myelaczky Sawyechosten
Nicolao Czycowski Polanicen Castella
nis Stanislao de Chodecz Capitaneo
Leopolien Marschalko regni nostri
Johanne Lathalski Gneznen. Cracovi:
en Lancicien Preposito Johanne Caen:
kowski Scarmirien Preposito Andrea
Czyczki Scolastico Posnanien et Cano:
nico Cracovien Bernhardo Vapowski
Cantore Cracovien Secretarys nostris
Silvestro Ozarowski Succamerario aule
nostre et Burgradio Cracovien Petro
Sborowski Incisore regni nostri. Stanislao
Croberski subpincerna nostro Derslao Zaly:
wski Magistro Coquine curie nostre et
alys quamplurimis curiensibus et aulicis
nostris testibus ad premissa fidedignis Datu
per manus prefati Magnifici Cristopho:
ri de Sydlowyecz Palatini et Capitanei
Cracovien in Sczmyelow et magna Opa:
thow domini et heredis perpetui ac regni
Polonie Cancellary tum Syradien Nove
Civitatis Corczyn Sochaczevien Gostinen &c
Capitanei sincere nobis dilecti

per colonos dumtaxat ad Allodia sua de quolibet manso quorum
solvere recusarunt. Insuper et Centum mansos arabiles contignandos
bonis Ecclesie nostre ad contemplacionem sepediete compoicionis diete ecclesie
nostre assignandos. Nec dum aut Nobiles terre Dobrzinen qui fuerunt
pro tempore assignarunt. Ob quorum non solucionem et Centum mansorum
non assignacionem quemque diuenis damna Ecclesie nostre uiti sustinue
rimus ut videbatur. Tandem tamen demeti propter bonum pacis
et concordie ad sedandam huiusmodi discordiam nobis de consensu nostro
Capituli parteque dictorum Nobilium et Lemanorum expresse et concordi
ter hinc inde consentientibus in Venerabiles dominos Conradum de
Jungey Magistrum generalem Vilhelmum de Helfestey Magnum comen
datorem Fredricum de Valenrod in Stroslerg Comendatorem Joannem
Rymam prepositum Pomezanien fratres ordinis Sancte Marie Hos
pitalis Jerosolimitarum de domo Theutonica tanquam Arbitros arbitra
tores et amicabiles compositores super huiusmodi assignacione Centum
mansorum ac solucionem decimarum ut prefertur facienda iuxta vim
et formam compromissi in personas prefatorum dominorum et fratrum facti
compromiserimus. Quiquidem dum Arbitri seu compromissarii Nos
et prefatos Nobiles et Lemanos pro bono pacis et concordie perpe
tuis temporibus durutarum hinc inde ad concordiam reducere cu
pientes ordinauerunt diffinierunt et decreuerunt pronunciauerunt
et ordinauerunt in huiusmodi. Nos frater Conradus de
Jungey Magister generalis. Vilhelmus de Helfenstey magnus Comen
dator. Fredricus de Valenrod in Stroslerg Comendator Jo
annes Rymam Prepositus Pomezanien fratres ordinis sancte
Marie Hospitalis Jerosolimitarum de domo Theutonica con
corditer electi Arbitri, arbitratores laudatores diffinito
res et amicabiles compositores per Rendum in Christo patrem
ac dominum dominum Jacobum Dei et Apostolice sedis prouidentem
Episcopum Plocen ac Honorabiles dominos Arnoldum Prepo
situm, Andream Archidiaconum, Dadzibogium Cantorem,
Swanthostam Custodem prelatos, totumque Capitulum

Curiam ipsius Epi per suos Officiales seu ministeriales ad
transmittere. Super hoc expte memorati Plocen Epi inquisi
per ipsum tamdiu pacifice detinenda quousque sibi et Eccli
sue neglectus census seu etiam denegatus per Scultetos et
Villanos integre fuerit persolutus premissa vero omnia et sin
gula sepedicte partes videlicet dns Dux et Tpus supra
dicti promiserunt se effectualr impleturos ex utraque parte
sub pena Centum marcarum quas parti servanti ordinacionem
nostram hmoi pars etiam non servans seu veniens contra
illam mediantibus nobis dare solvere tenebitur, et etiam assigna
re submiserunt se insuper spontanea voluntate domini supra
dicti quod partem hmoi non servante predicta possimus propter
hoc excomis vinculo innodare, Ut ante hec nra ordinatio et con
cordia quam etiam auctoritate Metropolitica aplicamus duximus et etiam
confirmamus robur perpetue firmitatis obtineat presentes Lrcas
scribi et confici super ea fecimus nri sigilli appensione mu
niri. Datum Lancicie in die Beati Joannis Bapte. Anno dni Mil
1348 lesimo Tricentesimo Quadragesimo octavo. Presentibus strenuis
et honestis viris et dnis Salo palatino Lancicien Iwano pre
posito Nicolao Archidiacono Kelezone Custode Gnesnen, nec
non Michaele pincerna dnico subiudice Lancicien, et Ticzkone
de Radowiscze et aliis quam pluribus fidedignis.) Postquamqui
dem ordinacionem composicionem et solutionis quatuor scotorum de
quolibet manso limitacionem circa Annum dni Millesimum Quadrin
gentesimum Primum licet inter predecessores nros Epos pro tem
pore et ecclesiam Plocen ac deinde inter nos et Nobiles ac Le
manos eorum dicte tre Dobrzinen denuo hmoi questio subci
tata fuerit. Tamen per nos ad finem per gram dei continuata con
tra Nobiles et Lemanos eorum dicte tre Dobrzinen qui limites
ordinationis antedicte ut videbatur excedentes nobis et Ecclie
nre de suis mansis quos colunt aut quos colere faciunt suos

enim, Subindicum Castellanorum omni jurisdicione dominico
et etiam ptate necnon collectis Epacioibus bone pacca
ore parua stay et generaliter ab omnibus angaris et
pangaris quocumque nomine censeant consuete in tra
predicta, Duci seu dno de villis et earum incolis ex
hibere plene et totaliter eximere et etiam liberare eo dum
taxat excepto. Quod quandocumque Castrum in Ryppin
denouo aedifficare vel iam destructum et pnetastate
consumptum seu alio infortunio destructum per teri
genas communiter omnes reaedifficare contingat. Tunc
dictus dns Epus et sui successores pconstruccion
et qualibus pedifficatione Castri pdicti decem mar
cas Thorunen monete soluere sit astrictus. Preterea
quia dictus Clemens Epus Plocen sui Plocen Ca
pituli ad id etiam accedente assensu in tota tra Dobrzinen
per quatuor scotos de quolibet manso nomine decime, et rone ipius
solucom per incolas eorundem statuit limitauit et voluit sibi et sue
Plocen Ecclie fore ppetuo imposterum faciendam, dictus dns
Wladislaus in recompensam illius Centum mansos de meritis alijs
dum tamen sint arabiles vtiles et habiles procultura circa Ce
rzno aut circa Russ et Trambino pdicta. Si comode fieri po
terint, aut alibi in viciniori loco, vbi videbitur adno suo put
alie hereditates et ville Plocen Ecclie existunt, liberos et
exemptos distinctos a bonis circumiacentibus integraliter
seu etiam expeditos penes dictam Ecclam Plocen et eius
dominium perpetuum permansuros. Ceterum Sculteti villarum
tre Dobrzinen pfate in die beate Katherine virginis pro

quolibet manso villarum in quibus Scultecias obtinere noscuntur p
quatuor scotos exigere et recolligere fideliter ac etiam existente
pro quando pnuncios vel litteras Plocen Epi qui nunc est, et pro
tempore fuit moniti seu requisiti extiterint in dolrin vel in
Rippin eidem Epo vel eius nuncio ad id spiritualiter deputato
in suo periculo deportare dare etiam seu pntare. Quod annis
singulis perpetuis temporibus tenebunt iam pecuniam recol
lectam ut pfertur et nuncio dicti Plocen Epi pntatam. Si
idem minimis caude dicto Epo tute secure ac sine periculo
deportare nequeat vel non possit tunc dns Dux pfatus ro
gatus tamen et cum debita reverentia ipsam pecuniam per
suos homines et suo damno dicto Epo tenetur destinare. Qd
si pdicti Scultetti in exigendo censum pfatum dicte Plocen
Ecclie noie decime debite forent negligentes aliquatenus seu
rebelles subiuramento ullam sue negligentie causam raciona
bilem ptendentes poterit extunc dictus dns Epus contra
ipos Scultetos ad hmoi eorum negligencijs et contemptum pcede
p censuram ecclesiasticam pma rone, et in hilominus negligentia
occasione pdicte ipos Scultetos compelle et sibi solvendum de quolibet
suo manso quatuor scotos prout tenentur villani ceteri
sue ville, quos Scultetus etiam ad hoc fore dicimus obliga
tos, quam censuram excomis vel interdicti sniam in eos excausis
pmissis platas, si idem Scultetti infra unius mensis spa
cium animo sustinuerint ptinaci extunc eum crescente con
tumacia cresce debeat et pena secundum legittimas sanxiones
pfatus dns Dux Dobrzinen ppos Scultetos qui et p culpa
biles extiterint p hmoi ptinacia et pro quor scotis de
manso quolibet quorumlibet eorundem et villanos dnis vel
aliquos ex eis qui et quemque in solvendo censu predicto
pfato Plocen Epo rebelles extiterint seu etiam per
tinaces p ea solum ptinacia seu contradiccon impignorare
et recepta pignora apud illos ad viciniore domum seu

258

eiusdem Ecclie coru et aliorum omni et singulorum qui
est parte ex vna ac Nobles viros dnos Iwan Mar
Janusium Dobrzinen. Adam Rippinen Castellanos Trebanen
Iudicem Kasimirum venatore Andrea Dapiferum Besel sub
iudice Stephanum de Wuzbiczko, Joannem de Cretzkowo
et Meszantha de Bacharzewo Dobrzinen coru et aliorum
omni et singulorum Nobilium et lemanorum eorumdem dicte tre
Dobrzinen parte ex altera de et super Centum mansis agrorum
ipi dno Epo in tra Dobrzinen debitis ac solucionem decimarum
pdictos Nobles de mansis ipsorum et ipsi colunt, aut colere
faciunt suos per colonos et Allodia sua duntaxat ac
lemanorum eorumdem dicto dno Epo iuxta modum soluendi
incolarum dicte tre Dobrzinen vezt de quolzt manso per
quor scotos vt pretendebatur debitis de quibus Centum
mansis ac solucionem decimarum vt pmittitur in quadam lra
contractus ventis pris et dni dni Jaroslai divina cle
mentia Archiepi Gnesnen int ipsum dnum Epum et suam
Ecclam ac dominium sine Incolas facti canetur et expressis
spatr in compromisso visis auditis et intellectis rationibus
et parcium iuribus examinatis pmabita diligenter deliberacion
pbono pacis et concordie ex vigore compromissi pdicti Chri
nomine invocato ordinamus laudamus arbitramur difini
mus et pnunciamus Quod dns dns Epus et ecclia sua
Plocen predictis Centum marcis et solucionem decimarum de
quolzt manso per quor scotos duntaxat Nobilium et
Lemanorum per totam tram Dobrzinen pro omnibus decimis
dicte Ecclie vt pretendebat debitis solucionem decetero
mansis Rusticalibus in suo robore ac estimato quor sco
torum pcio firmius pmansura habeat cum omni vsu vtili
tate dominio ac pprietate exonerata et liberata villa

dictam Jonsdorff de Sexaginta mansis solubilibus nulli persone
Ecclesiastice vel secularis in aliquo nore vel solucioni vel subie-
ctioni obligatos cum omnibus pertinencijs contiguam et confrontata
bonis Ecclesie sue in vim solucionis debite quam dicti No-
biles et Lemani totius terre Dobrzinen et redimendi se dum-
taxat dicto domino Episcopo et sue Ecclesie in perpetuum habendam
possidendam predictis Centum ~~mans~~ mansis et solucioni quar-
tarum nomine decimarum ut premittitur iam de facto certa pe-
cuniarum summa comparauerunt et liberauerunt et soluerunt.
Quamquidem villam virtute nostri presentis Arbitratus dicte ecclesie
cum omnibus immunitatibus et libertatibus ecclesiasticis tradimus
et assignamus expedite et cum effectu nihil iure proprietatis
vel usufructus ex parte ordinis nostri vel superiorum dominij
sicut habuimus in ibi reseruantes sed a toto libere recedentes
Ea propter volumus et mandamus quod de cetero et in antea dicti
Nobiles et Lemani per totam terram Dobrzinen a solucione dictorum
videlicet Centum mansorum et quatuor scotorum a predicto domino Episcopo
et sua Ecclesia sint perpetuo quieti et absoluti eidem domino
Episcopo et sue Ecclesie de ultra exigendo perpetuum silencium im-
ponentes, dictos Nobiles apostacione huiusmodi cum omnibus damnis
expensis alijsque impendijs sine etiam a tanto tempore non so-
lutis decimis quocumque et qualicumque estimatis ab exordio
mote litis usque in presens edicto nostro absoluentes. Ceterum ar-
ticulum et Capitulum predicte ordinacionis in suo robore du-
raturum videlicet domini Jaroslai dicti ceterum Lemani qui
denouo post presentem nostrum Arbitratum infeodati fuerint
per Nobiles Dobrzinen et mansos Rusticales vel ali-
as desertatos obligatos tamen ad decimas per quatuor
scotos ut premittit non obstante eorum infeodata libertate
solvere tenebunt eosdem scotos quatuor de quolibet ad quos
ante erant obligati. Secus si ad mansos alias liberos
fuerint infeudati Preterea volumus quod dictus Episcopus
summus Capitulum tradent litteram patentem suis sigillis

Vt Et Ducem et Epum prenominatos ipsis consencien et
etiam approbantibus per viam et modum concordamus et
ad pacis federa redduximus infrascripte ita videlicet
Quod dictus dns Dux Wladislaus in pnus villas Rusz
et Trambino cum suis pertinenciis sitas in tra Dobrzi
nensi pdca, dicto dno Epo et fre Plocen Eccliae tene
tur restitue prout in veris suis sunt gradibus seu gra
nicijs limitate Quod si quispiam super hmoi limitibus
dicto dno Epo vel ipe dns Epus alii seu alijs moveret
imposterum questione extunc dns dns Dux explate
et Canonis Plocen Eccliae quatuor. dictus vero Epus
inter Barones seu Milites tre Dobrzinen quor eligere
tenebuntur, de quibus eis videbitur expedire, qui omes
simul prius fideli super hoc et plana informacon pre
habita juramentum etiam prestito ab eisdem electis secdm
modum pmissum dictas villas distinguent ab alijs pgades
seu granicies et etiam limitabus duraturas perpetuo
in xta qd eorum videbitur honestati qualibet pcium pe
cuniarum seu etiam aliarum quarumlibet contradicione ces
sante, et hoc idem habebunt donum et partes predicte ex
vtraqz parte octo videlicet eligendo personas modo pre
dicto ad limitationes et gades in bonis ac possessionibus
dicte Plocen Eccliae, et bonis dicti dni Ducis contiguis
in dicte tre Dobrzinen domino situate Quod si octo
pdicte persone per dnos predictos electe ad limitationem
pfatam modo debito faciendam nequierint forsitan concor

dare et extunc super hoc sorte missa ea pars cum sors
dederet ipsas hereditates secundum Deum ad conscientiam li-
mitabit. Quibus talibus limitatis si deinceps questio
super hijs oriatur jus commune tre sanabitur aut
ipse Episcopus litteras dicti Ducis quas super limitacione
prefata dicto duo dare promisit si tenebitur, et eadem
limitacione docebit, dictas vero hereditates expresse
ac etiam nominatim et alias infrascriptas videli-
cet nowam villam Gorzno contiguam et ipsum Go-
rzno Castro nowum Gorzno Szuchowo Golkowo
theutonicale Cheszanczowo binum et Allodium similiter
Cheszanczowo dictum Broisk quod nunc Episcopus
nostitur obtinere Szytno cum lacu Pogorzelawa Bys
Kupino, Passieczno Wucowo Poluce Bandcowo Kupi-
zieze et ceteras omnes villas prout in veris suis
limitibus in dominio tre Dobrzinen sunt distincte
Item villa Lankii eiusdem Episcopi sita in tra Lanczicien
eadem libertate gaudebit, excepto quod Dux Lan-
czicien stationem stan semel in Anno habet in
illa et quod homines de eadem iuuabunt ad aedifi-
candum Castrum seu reedifficandum, et hoc tunc
tantum quando homines Archiepi Gnesnen
hoc facient et ad hoc euocati sine iussi transibunt,
dictus dus Dux Wladislaus pie memorie dni
Ducis Conradi priuilegium et tenore ipsius, qui sequitur
in hec verba. Ego Conradus dei gratia Dux Ma-
zowie etc. ex toto ac plenissime approbando et eciam
confirmando debet et tenebitur. a sua suorumque iudi

sigillata in qua sufficienter et perpetue cavebunt dictos Ro-
biles et Lemanos apostacion dictorum quorum sectorum et Cen-
tum mansorum duntaxat ut premittitur de mansis suis 11
Insuper reservamus nobis Arbitrium et potestatem predicte nre
pronunciacionis si quid propter illam vel per illam ipsum sunt
in dubium declarandum interpretandum et corrigendum ubicumque et
quandocumque visum fuerit expedire et super dictis et quolibet
predictorum iterum semel vel pluries si necesse fuerit pronun-
ciandi. Lecta sunt hec et pronunciata in Castro nro
Strosberg. Anno dni Millesimo quadringentesimo primo 1401
Quintadecima die mensis Marcij. Presentibus religiosis
viris fratribus Arnoldo Stapil Capellano nro Her-
mano Peregrini Advocato in Bebrau ordinis nri
supradicti ac fidelibus nostris dilectis Henrico de Brun-
borg Joanne Rymam Joanne Zorwelle Clientibus et pluribus
aliis testibus fide dignis. Nos vero Jacobus Episcopus et
Capitulum predicti dictorum duorum arbitratorum et Compromissa-
riorum difinicionem laudum et decretum in omnibus et singulis
suis Capitulis ut premittitur rata et grata habentes eaque bo-
na fide perpetuo habentes tenentes volentes presentes litteras huiusmodi
ratificacionem et gratificacionem in se continentes scribi et sigillari
nris sigillis in robur et firmamentum omnium predictorum fecimus
communiri. Actum et datum in Ploczsko sub anno dni Millesimo
quadringentesimo secundo decima septima die mensis Junij Indi-
cione decima Pontificatus Sanctissimi in Christo patris et dni nri
dni Bonifacij divina providencia Pape noni Anno tredecimo
nreque consecracionis Anno sexto in Capitulo generali. Presentibus ho-
norabilibus viris dnis Andrea Archidiacono, Dadzibogio Cantore
Swantoslao Custode Tiborio Cancellario Stanislao officiali
Andrea Wladislaviensi. Ulrico Sancti Michaelis in Ploczsko Ecle-
siarum prepositis Grzimkone de Krzikoso Magro Nicolao

Lib[ra]cone [illegible]o de Rubz ornatoslao et Johne de Lanck Canon[is]
Wlocen[si] et alijs [illegible] plurimis fidedignis Cui[us]q[ue] privilegio appar[e]bat
sigillu unu[m] cereu[m] ffabi dni Jacobi Epi in filis sericeis viridi
coloris oblonge figure mbus de rubea ab extra decem[is] cer[is]
in cuius medio imago Bte Marie virginis cum nato suo apparebat
cuius a dextris imago bti Jacobi apli in pileo peregrinoz librum
ferens in manu, a sinistris vero alia imago S. Katherine in dex
tra ramu[m] palme et in sinistra manu[m] Rotam tenens, sub quor[um]
pedibus imagines Bte Marie virginis quedam imago nigrolata
apparebat cuius a dextro et sinistro lateribus duo scuta de [illegible]
cuius [illegible] sigillu designantes apparebat [illegible] vero
cereatum de dictorum sigillu [illegible] in [illegible] et dni Jo
hannis dei gra Epi Wlocen[si] legebant. Alium vero sigillu ceruleu[m]
Wlocen[si] eccl[es]ie oblonge figure mbus de viridi ab extra decem[is] cer[is]
in filis sericeis viridi colozis. In cuius medio quedam imago bte
Marie virginis cum puero in gremio sedens apparebat inscrip
tu aute[m] circa extremu[m] sigilli duabus sigillu
mis Capli Wlocen[si] Eccl[es]ie erat [illegible] quas legendis appara
bant. Postremisq[ue] privilegii exhibitore et portatore memoratis
dns Messzantha de Barforzewo armiger nobis ad instrumenta
humiliter petijt quod predictu[m] privilegiu[m] transumere et in publicu[m] for
mam redigi per Notarz infrascriptu[m] nr[u]m sigilli appensione
communiri mandaremus. Interpositia ad hec ma[jes]tate auctoritate
ordinaria et decreto. Nos itaq[ue] Benedictus Archidiaconus Canon[icus]
et officiales p[re]nominatus predicti privilegio recepto et diligenter inspecto
per nos et quia eius edictione apparebat no abraso no cancellato
sed sano et integro omnq[ue] prorsus vicio et cuiuscunq[ue] carere recepto pe[tit]i
cum predicti dni Messzantie inst[an]cia et pete et rem consona attendere
quod in multis petentibus assensus no est denegandus Ipsum privi
legiu[m] per Notarz infrascriptu[m] et fidei dnor[um] nor[um] scribat tran
sumi exemplari et in publica forma redigi nichil addendo nichil
minuendo nichil mutando qd sensu[m] mutaret vel variaret in
telligum mandamus hortam[us] quatinus simplo nram auctoritate ordi
naria intponimus et interponim[us] petitis et decretu volentes
et per hec scripta decernim[us] quod transumpto in iudicio et extra
ac ubicunq[ue] locoz stetur credat et fides plenaria adhibeat
ac si privilegiu[m] originale appareat. In quoz omn[i]u[m] fide et testi
monium premissoz presentes mandavimus fieri publicum instrumentu[m]
per infrascriptu[m] mag[ist]r[u]m scribi et publicari nrisq[ue] appen
sionis sigilli muniri. Qui et datum Cracovie anno domini Mo
cccc[o] xviii[o]

w latach 1418 – 1425

Villam Zelino et ortum prope Varsouiam pro villa soltiora cum tredeno Duco ellaudia — §00.

Privilegiu Capituli Lancicionsis sup donatione Ville Lakowo Petro Epo Plocen per Thomā Pyotrconis cum revocatione testa menti — §02

Privilegiu Duas semoigti sup vendicione ville Radlatowo per Johannem de Jador filio hartradi — §05

Transumptu privilegij Vertheri Epi Culmen ubi Thomas Epus Ploc iuris dictionem Epali in terra Culmensi renunciauit ratione cuius Villa ostechow et trecenti manst donati sunt perpetuo in terra Lubawie Pcte Plocen cuius originales inserti sunt inferius — §06

Privilegiu Boleslai Ducis ellaudie venditionis Ville radzanowo Wola radzanowska ellichowa et Zabiellino — §15

Lra Judicialis Jacobi de Lubomierz Judicis et Joannis de Byechowo sub Judicis terre Cracovien̄sis ad Judicationis ville Wangli no pro Pcte Ploc ad mandatum Reverendissimi olim Dñi Erasmi Epi Ploc — §17

Lra Judicialis Pauli de Grambecz Judicis Andree de Jelowo sub Judicis terre Plocen̄ sub Gramicicky in Siemyanyd — §20 in Siemienie

Lra Gliemislai Comitis Plocen̄ super contmet venditis advocatie in Dzierzno per Nicolaū Stanislaū Joannē et Jacobū Jacobo Zitko — §24

Privilegiu Semouti Casimiri et Uladislai Ducū ellaudie Susceptionis Stanislai Epi subditorū et clerī in defensionem et tutelam ubi prohibit observare privilegia Pcte Plocen̄ per ante cessores concessa — §26

Privilegiu Uladislai Ducis ellaudie sub horto quem quondam Hortulanus Ruthe possidebat cum loco pro Vivarijs faciendis Pcte Ploc donatis — §29

Privilegiu Petri Epi Plocen̄ donationis Venerabili Capitulo Villarū Strzelchowo Opogij Jaworyanthe cuidam Hieronimo Prosko wo cū decimis in Stopkow et Rathowo Wischiny Borowe Sul kowo drogischka Dunay Hieronimo Wonyeschki Dambek mgus Dñi obligati sunt ad anniversaria decantanda et Archidiaconatus Pultowiensis admissa Ingressu Pcte Ploc — Decimā Stopkho et Strathowo §32

Privilegiu Joannis Epi Culmen̄s in quo continet concordia et pacta inter Pcte Culmense et Epū Plocen̄ sub restitutione mutua hominū subditorum alterutrū fugitivorū — §36

Privilegiu Casimiri Ducis Stetinen̄ et Pomeranie sup constructione altaris Sancti Joannis Ap̄li et Evangeliste in Pcte Ploc cum libertatione bonorū Epi et Capituli in terra Pomeranie a cuntributionibus Stationibus et quibuscunq; aliis — §37

Privilegiu Conradi Casimiri Boleslai et Joannis Ducū Mazovie cum confirmatione privilegij Catharine Ducis ellaudie Pcte Ploc et totius Cleri concessis in quo continent multe immunitates et libertates pro Judicijs et limitatione bonorū utiles et necessarie — §44

Kodak Color Control Patches
Blue Cyan Green Yellow Red Magenta White 3/Color Black
© Kodak, 2007 TM: Kodak

haeloviæ Gostimi Plocen Lanciciæ Visnen et Pelplin Dioc et honoris
Sup libertate Ecclie cuius confirmatio proxime ante insertam est — f 58
Privilegiū Ducis Boleslai permutationis villarū Lectino Iouowelanse Zello
dscheuo pro Dzasigno — Iouowo et minore cū Joanne Epo Ploc — f 62
Privilegiū Ducis Semouiti ellaloviæ Sup donatione Villæ Dąbrowa Ecclie S Crucis
in Pealtarze et Andree Archidiaconi et Canonico Ecclie Plocen — f 67
Privilegiū Semouiti Ducis Sup permutatione Villæ Lewicze per Clementem Epum pro
maiestate Villæ Jocotowo cum rebus Ecclie Proseiete — f 67
Privilegiū Boleslai Ducis ellaloviæ Confirmatorii libertatis Ecclie Ploc pro Predecesso
rum donatorū eiūs Ecclie Ploc et de libertatione Villarū Pilzichowo Jac
qui — f 69
Privilegiū Alexandri Pitawdi ellegni Ducis Lithuaniæ Sup Alexandrum Zucen Petro
Luba pertinens. — f 70
Lra Wladislai Ducis ellaloviæ Sup debito ducentarū sexagenarū Ecclie Sachthadis
obligato in navigijs Plocen et Dobrikowen — f 72
Privilegiū Conradi Ducis Mellaloviæ donationis Villæ Rathalowo Ecclie Plocen post
reditū de captivitate pagenica tempore Thome Epi Ploc — f 74
Privilegiū Semouiti Ducis ellaloviæ venditionis medietatis Villæ Sussko per Joannem
de Pribiszewo Stephano de Pilczischowo — f 76
Privilegiū Ducis Boleslai Sup donatione Villæ Luchowo Ecclie Ploc per Lichtite
Princernā Ducalem. — f 79
Privilegiū Ducis Boleslai donationis Villarū Parlen medietatis Lbowo et Blus
Izowo et Sortis in Olesslowo Ecclie — f 80
Privilegiū Conradi Ducis ellaloviæ Sup donatione Villæ prædi Thomæ Epo et Ecclie
Plocen per eosdem Sorā filiā ellarchiep — f 82
Privilegiū Casimiri Ducis Cuiaviæ et Lancicie Sup libertatione Villarum San
dbino et aquegnis — f 84
Privilegiū Lesconis Ducis Seradiæ et Cracoviæ Radoslaum confirmatorii liber
tationis Villæ Sandbino aquegnis angariis — f 85
Lra Judicialis limitationis Villæ Opati Episcopi cum Lipno cū Villa Bodi
lid vicinorū dicta Osmalowo inter se Dobrinensi — f 87
Privilegium Semouiti Ducis ellaloviæ in quo continent immunitates et liberta
tiones honorū ac subditorū Ecclie Ploc cum obligatione curatoria eius
Ducis de observan Juribus eiusdem Ecclie — f 90
Lra Ordinationis Epi et Capituli Ecclie Ploc in qua habet donatio Villarū Wyesiolka
Olszyn et Sortis in Oluella per Petrum comitem Ecclie Ploc — f 93
Privilegiū Semouiti et Wladislai Ducis ellaloviæ in quo continet donationis pia
rum Nicolai Dzadzanowo Casimo fratri — f 95
Privilegiū Boleslai Ducis ellaloviæ donationis trium Lanorum Mezebrodensis
Igniczyni et Crisani in Villa Wletrzpi et Ordinatio Prepositi Ploc cū
Scultheto — f 97
Privilegiū Stephani Epi Ploc Sup quinquaginta mansis in grandi Lowo Alber
berto Comitis preter quinquaginta mansos Alberti quos pro se et
suis tam pro Ecclie in Gradowy reservavit — f 98
Privilegiū Semouiti Ducis Cuiaviæ donationis Villæ Dąbrowka Alberto
Comiti — f 99
Ea promissum

Privilegium Sigismundi Regis Poloniae Confirmatorium Privilegij antiq Casimiri Ducis Stettinen Bitgostien & Dobrinen Sup libertaõe Bonorum mense Epalis in Terra Dobrinen et fundaõe altaris Sancti Joannis Baptae in Ecclea Plocen — — 1130

Crã Serenissimi Ppis Dni Sigismundi Regis Poloniae Sup Porta in muro Civili ad Ortulum Epale Sup monte versus Istulã facienda — — — 1136

Privilegium Serenissimi Ppis Dni Sigismundi Regis Poloniae Donaõnis Arcem in Piotrkovia ppetuo Epo Plocens — — — — 1138

Privilegium Serenissimi Ppis Dni Sigismundi Regis Poloniae pmutaõnis Opidi Koczko p Raczazk cum Ascriptione Bonor Raczyansch in ppetuum Ecclesiasticae immunitti tempore Rdmi olim Dni Erasmi fere Epi Plocens — 11

Privilegium Serenissimi Principis Dni Sigismundi Regis Poloniae Sup Aquae ductum in Plockam cum Donaõe Plendini & piscinae in Brzesnicza ac Consensus fact Piscinar Epo — — — 1114

Privilegium Serenissimi Ppis et Dni Dni Sigismundi Dei gra Regis Poloniae concessum p Rdo Dno Epo et Celo ac psonis Eccleae n rndendi in terris conibus — 1114

Privilegium Serenissimi Principis & Dni Dni Sigismundi Dei graã Regis Poloniae Donaõnis Juris Patronatus et Psentandi Praepositurae Eccleae Collegiatae Scti Michaelis Plocens ac Parrole in Raczyansch pro Capitaneo Pultoviens — — — 1152

Privilegium Serenissimi Ppis Dni Sigismundi Regis Poloniae Sup hortum Transmurale versus Istulã Sub Curia Epali opa Rdmi olim Dni Erasmi concessum — 1157

Privilegium Stanislai Epi Plocens Erectionis Eccleae Parochialis in Banthkowo — — — 1153

Extractus ex Actis Scabinorum Civitatis Plocensis Sup emptione Areae Campskie ex tam permutaõnis of Area Bietramowskie quae Area quondam Campskich nunc est intorporata in Curiam epalem — 1164

Extractus ex Libro Terrestri Plocens Vendiõnis Domus Bietramowski Rdmo olim Dno Erasmo Epo Plocens per Dnum Andream Osniczki — — 1166

Extractus ex eodem libro terrestri Plocens vendition Domus Bietramowski per Rdm olim Dnum Erasmum Epm Plocens Nobilibus de Campa ex tam permutaõnis — — — — — 1168

Litera serenissimi Ppis Dni Sigismundi Dei graã Regis Poloniae Super Taxaõne rer Seu mundi Ecclesiastici per mortem Rdmi olim Dni Erasmi Bome derelicti 1170

Lrae Serenissimi Ppis et Dni Dni Sigismundi Dei graã Regis Poloniae ad Exactores. de non exigendis Contribuõnibus ex agris advocatiarum per Venle — — 1174

Calum exempt. —

Privilegium Conradi Ducis Masovie.
plurimas concedens Libertates Ecclesijs,
& earum Subditis.

Tamen Deus

BIBLIOTHECA SEMINARII DIOCES

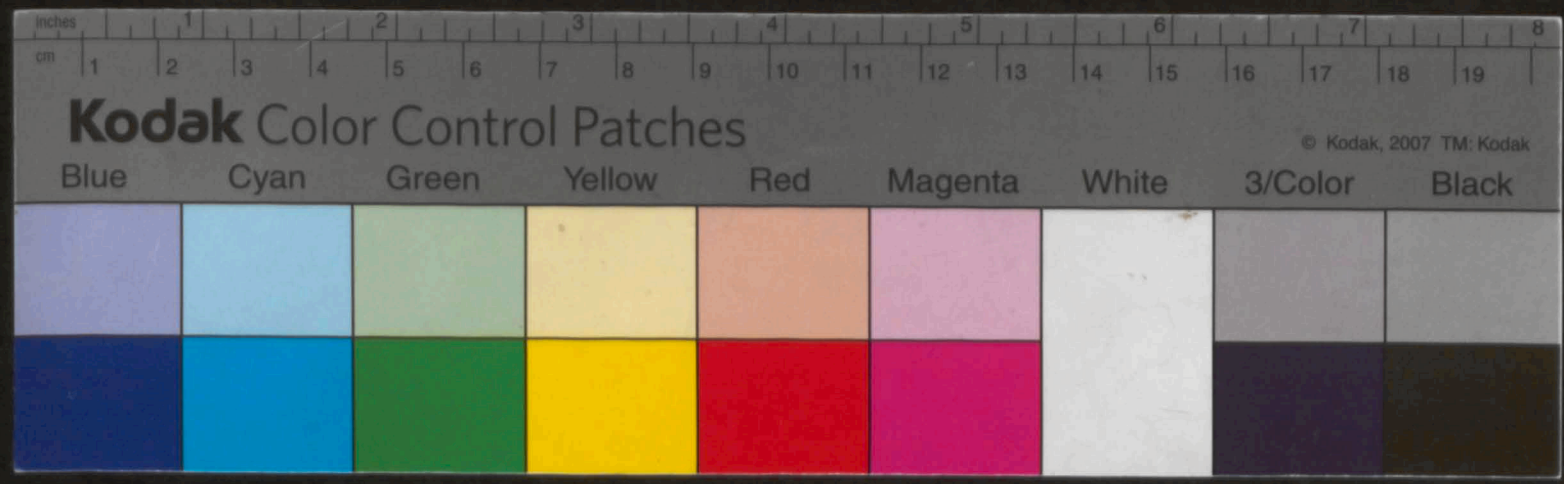
inches
cm
Kodak Color Control Patches
© Kodak, 2007 TM: Kodak
Blue
Cyan
Green
Yellow
Red
Magenta
White
3/Color
Black

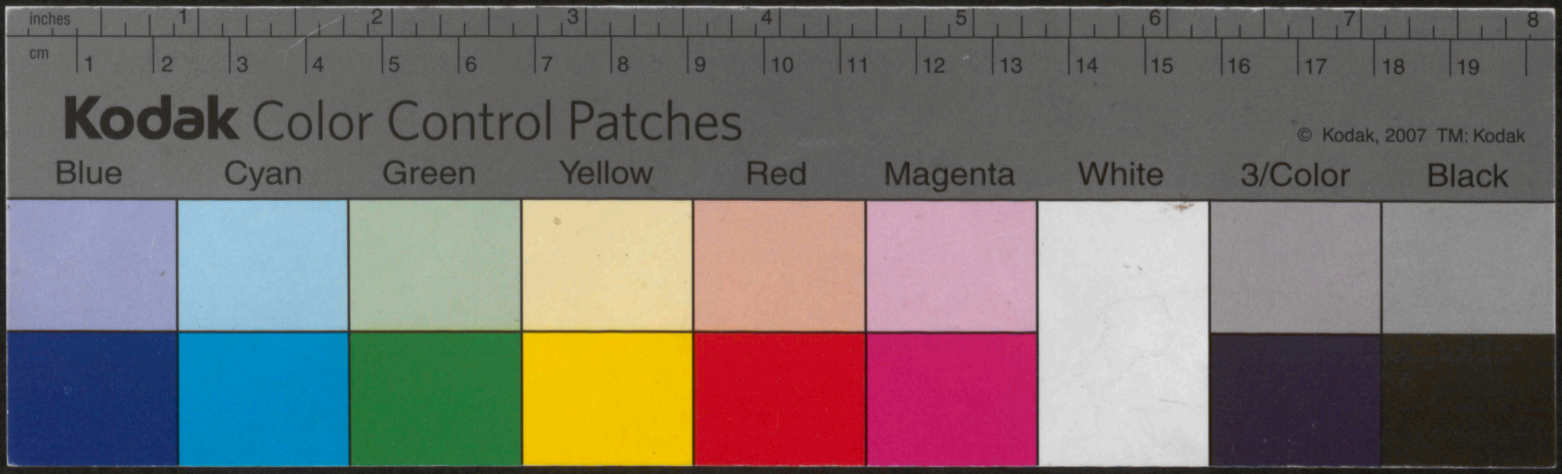

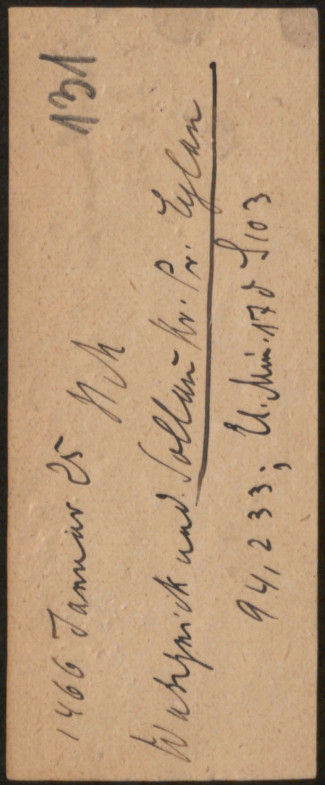

1466 Januar 25 Hch 131

Watzgnick und Sollau Kr. Pr. Eylau

94,233; U. Min. 17 d S 103

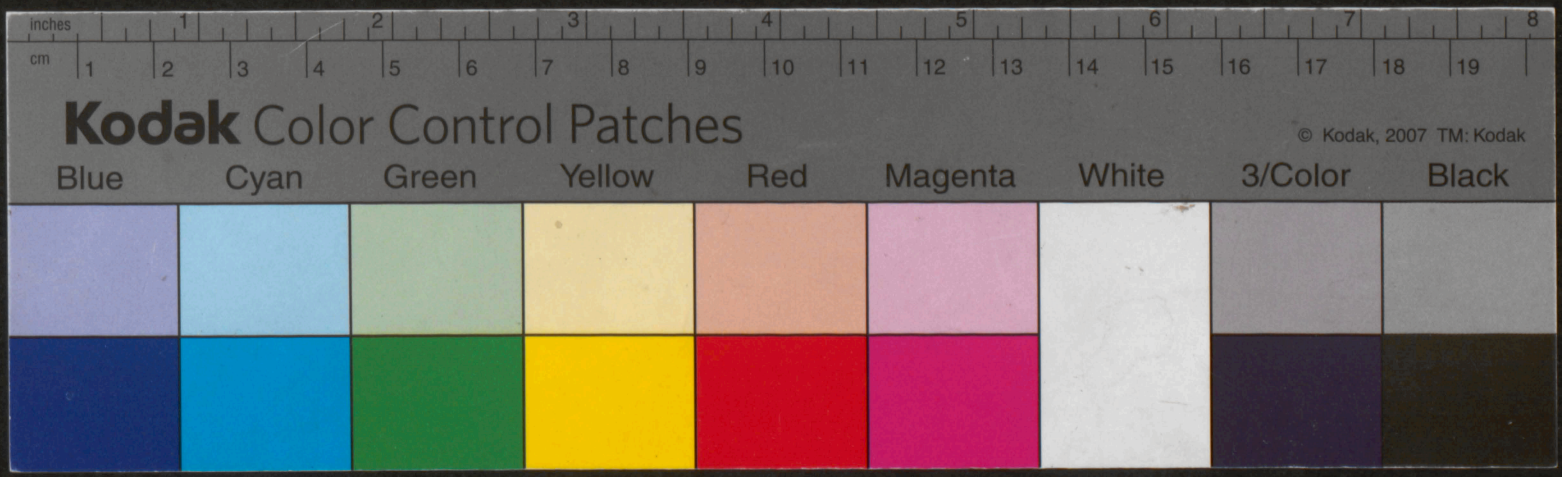

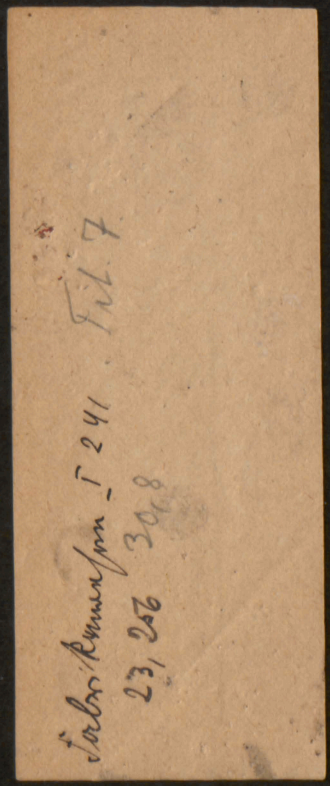

Fabrikmaskin I 241 Fil. 7
23, 256 30,8

Cartarium fundationum et privilegiorum Ecclesiae Cathedralis Plocensis
132

fol. 30. Sententia Floriani Epp. et Capituli Plocen. super villa Zerra Lubrien condemnati sunt ad
tandas Decimas manipulares D.D. Canon. Plocen. et Archid.ni Lubrien. Palatis.
fol. 30. Privilegium fundationis et Erectionis Archid. Pultovien. An. 1443.
fol. 53. Privilegium Caroli de Dzevicz Magistri Curiae Generalis pro villa Nieburcz
fol. 62. Limites inter Dzeabrae Masovice et Pomeraniae. V. et Fol. 1012.
fol. 98. Privilegium Erectionis Canonicatus fundi SS. Petri et Pauli Apost. in Cathedr.
fol. 115. de Canonicis supernumerarijs
fol. 321. Confirmatio Sententiarum Jacobi Epp. Plocen. super Villis Praestimonij et Decimationis
bus quotidianis ac ordinationibus eorum Canonicorum supernumerariorum.
fol. 443. Incorporatio Villis Szczycienice. capitulo Cathedr. Plocen.
fol. 453. Donatio Villae Brzezinica cum Molendino capitulo Cath. Plocen.
fol. 459. Confirmat. Donationis Brzezinica.
fol. 507. Advocatia in Kiszyrzew.
fol. 519. Advocatia in Cerekiewo.
fol. 567. Donatio Parochiae Episcopo Plocen.
fol. 687. Bullae et Capitula Caelij Basilicen.
fol. 729. Citatio contra Floriani et Abbatem Cerveren.
fol. 821. Translatio Ecclesiae Villae Praestimonialis cum Mogilnica.
fol. 832. Archidiaconus Pultovien. in Cathedr. Plocen. admittus in Premiens.
fol. 841. Altare S. Joannis Apost. et Evangel.ae in Cathedr. Plocen.
fol. 861. Donatio Villae Dambrowa Praepositi Cathedr. Plocen.
fol. 904. Privilegia Mensae Episcopalis Plocen.
fol. 1045. Praebenda SS. Petri et Pauli Apost.
fol. 1085. Advocatia in Zeromino.
fol. 1093. Limites Dioceseos Vladislavien. et Plocen.
fol. 1095. Litera Judicialis Cathedr. Plocen. super citatione Boris Stanislai
cum Boris Casimiri Mazovien.
fol. 1105. Litera Stanislai et Joannis Dei gratia Episcopi Cathedr. Plocen.
tempore Belli Cathedr. Plocen. quod Bona Capitularia non debeant tolli in Sequestrum.

fol. 972. et 1100. Privilegia Casimiri Ducis Mazoviae super Capitulo Cathedr. Plocen. datae

Kodak Color Control Patches
Blue Cyan Green Yellow Red Magenta White 3/Color Black
© Kodak, 2007 TM: Kodak

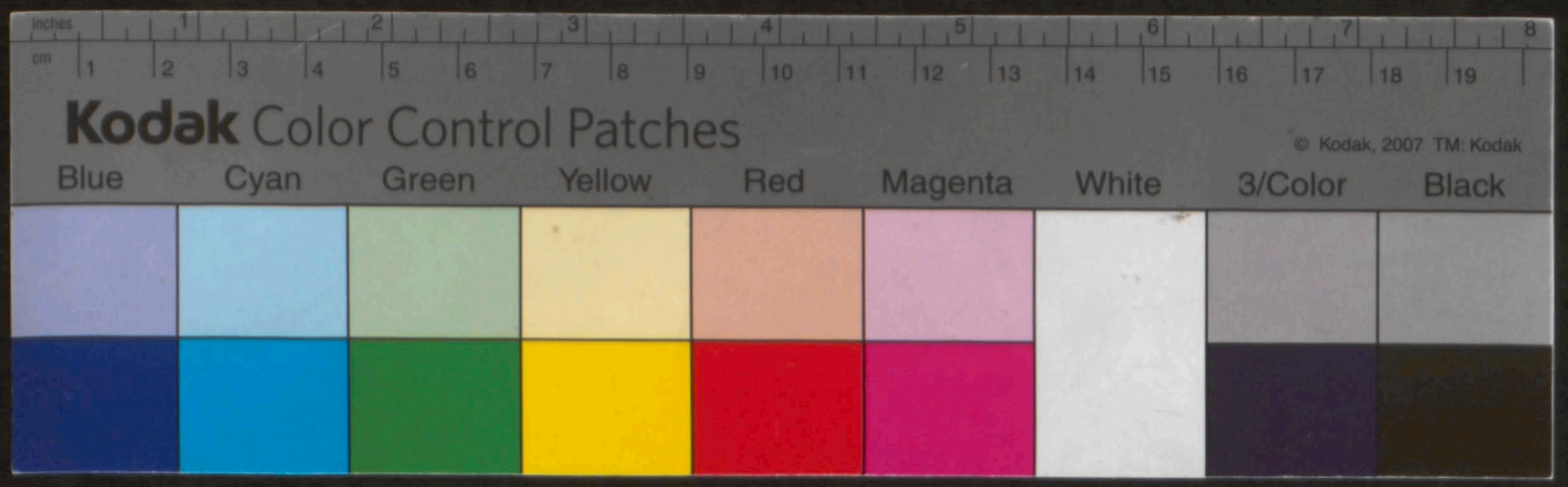
inches
cm
Kodak Color Control Patches
© Kodak, 2007 TM: Kodak
Blue
Cyan
Green
Yellow
Red
Magenta
White
3/Color
Black

Statuen Hice executore Iram Apticam con lasmis Proptica Hoc
occasione peccupationis rollandi prestimoniali — 615

Executoriales Bonifacij Pape nom sententiarū sup decimis pro Epatu
pto Pecte Hoc in Johane Ducem chalonie — — 634

Compromissū inter Uladislau et Boleslau Duces chalonie ex unā
et Stanislau epm Plocen nec nō Capitulū Pecte Plocen et subditos
eorundem sup iuribz Pecte et diferentijs etc — — 652

Bulle et Capitula Reformationis ac Constitutionū Concilij Basilien
Bulla 1ma Sinodi Basilien de electione Pontificū etc Bulla
qua caveb⁹ Pp pro Confirmatione electionū Sedis Apticā
requirit exigat etc — — — — — 667

Bulla 2da Sinodi Basiliensis in qua continent certe declarationis dispositive
de authoritate eiusdē Sacre Sinodi universalē Pecte Catholicam representa
tes de anno Dñi etc — — — — 677

Ira Judicialis terre Poc sup pratū propc Wicicow empti per Magistrū Nicho
lau Canonicū Pecte Plocensis — — — 682

Privilegijs Pauli Epi Plocen donationis ville Conjewo ac decime in Sochna
Venerabili Capitulo Pecte Ploce. — — 684

Ira Judicialis limitationis inter Bona Portowo Pecte Plocen et Laromiro
Pecte Inferna Labro cinnen — — — 689

Ira Stephani Abbatis conventus Cervensis Compositionis cum Domino
Johīe Clemen Epo Plocen sup decimis in Cervenz Wansoche Gliw
towo Glewczino Liromino Wisehograt ac prato in Wankowo et sup Granities
limitibz in Cromolino et Smielowo Gardzelowo et domaslaw — — 692 cier wozy

Ira Judicialis limitationis Bonorū Golowo et Smierdzigrohi inter
Stanislaū Canonicū Plocē et Lochnā de miskinpol — — 693

Ira Judicialis sup limitib⁹ inter Bona Rogathowo monse Epatus
et pocierznno Dobdis etc — — — 698 103

Ira Grothonis Succameraij terre Lublinen distrietus Lucowien
Sup ad mysteria Pontis in Cracouia p quem homines de Puttowe
sine omni solutione Capelle libere transire debent — — 701

Ira Ladislai Ducis Opolien et Dobrinen obligatoria sup restitutio
exactionū receptarū sup subditis Pecte Plocen per Capitaneos eiusdē 703

Compromissū inter Joanne Ducem chalonie et Jacobū Epm Plocen sup
decimis Stationib⁹ et alijs differentijs in Albertū Epm Sovranien[se] 706

Ira Compositionis amicabilis inter Plocen et Culmen a Capitula eorū
dem nec nō sup emensuratione trecentorū mansorū Pro Epatu
Plocen per Capitulū Pecte Plocen Culmen in terra Lubawa 709

Ira Petri Decani Lancicien[sis] Commissarij Cisterc concordie
seu amicabilis Compositionis inter Thomā Plocen et Bernard
Culmens Epos Ubi Epus Plocen Jurisdictioni sue in terra
Culmens cessit ratione cuius Pecclesie Culmens eidem ville ore
chowo et trecentos mansos assignauit — — — 718

Ira Judicialis terre Plocen limitationis Bonorū Galemino Hospitalis
Sancte Catharine Plocē et alijs Coram vicinis —

Detur pro certis Lris [illegible] diebus certis Vesperas in ecclesia et ecclesia de Cantat in Pcte Ploc[en] sub Excomis Pene — 729

Privilegiū Conradi Casimiri et Boleslai ac Ionis Ducū Mazouie Sup do
ratione ville Galemino et orti In Pl[oc]en pro hospitali
Sancte Catharine per Dolungam Prepositū S. Michaelis cū
Ortatione a Bello et Censu — — — — 929

Privilegiū Wladislai Ducis Mazouie libertationis ville Galemino a solu
tione Census dantes ad perdnos grossos sed habeat alia liber
tatis etc ut dicitur grossis in Privilegio pre-inserto — — — 734

Privilegiū Conradi Casimiri Boleslai et Ioannis Ducū Mazouie Sub
inditione duorū mansorū in Sub Urbio Ploc[en] per Cathedram
Dñi Stanislai Borowi vice custodis et Donatione p
eundem vice custodem hospitali S. Catharine — — — 737

Privilegiū Semouiti et Wladislai Ducū Mazouie confirmatorii tre Iu
dicialis Judicis et Sub Judicis terre Ploc[en] Sub limitibus
Granicies et Gratuitibus inter Bona Galemino ac Dñicino Sarbono
Rosetjno — — — — — — — 742

Privilegiū Ioannis Ducis Mazouie Preposito Pcte S. Catharine co
cessū de n respondendo inter minis Communibus et dn
Dalcon Senis Judicialibus — — — — — — 947

Privilegiū Ioannis Ducis Mazouie libertationis orti Praslowski pro
Pcte S. Catharine donati a quibus vis proventibus Ducalibus
qui nunc est ortus maior Senes Epatē — — — — 750

Lra cuiusdā Jacobi Epi Ploc et clerum pro quoda Domstiborio de
Czlowo pbro pro Concessa in dnpert — — — — 752

Executoriales Subtitulo Stiedlar Post Sulmen Commissarij et executoris
et aplica per Bonifacium Papā deputati Lre sententiarum
Cleri ord in Curia romana pro hominio et Coto Ploc contra
Joannē Ducē Mazouie pro decimis in milliario Cieselli
Sobegrat Zabroe et al's in toto Ducatu dcō Ploc — — 753

Lra Ducis Wenceslai de n aplica Clerum ing suo circa Cambien — — 773

Lra Judicialis Sup Ungemino nobilium inter se conditionis — — — 780

Privilegiū Semouiti Ducis Sup donatione ville Magnouiecz per Conradū
multē facta — — — — — — — 781

Privilegiū Jacobi Epi Ploc[en] Continens Statuta Pcte Ploc per qua adempta
est facultas preposito Pcte Ploc distribuendi Villarū presb
moniales et qui fructus omnes per Procuratores Capti Collecti
pro distribuendis conventi debuerint — — — — — 784

Privilegiū dcī Jacobi Epi Ploc contenens Statuta Pcte Ploc[en] Sup oblatio
villarū pro stimonialiū et qui Censū de decima prodeun
tibus quotidianis convertant in quo derogatū e priori
Statuto proxime pro inserto — — — — — 792

Privilegium Joannis

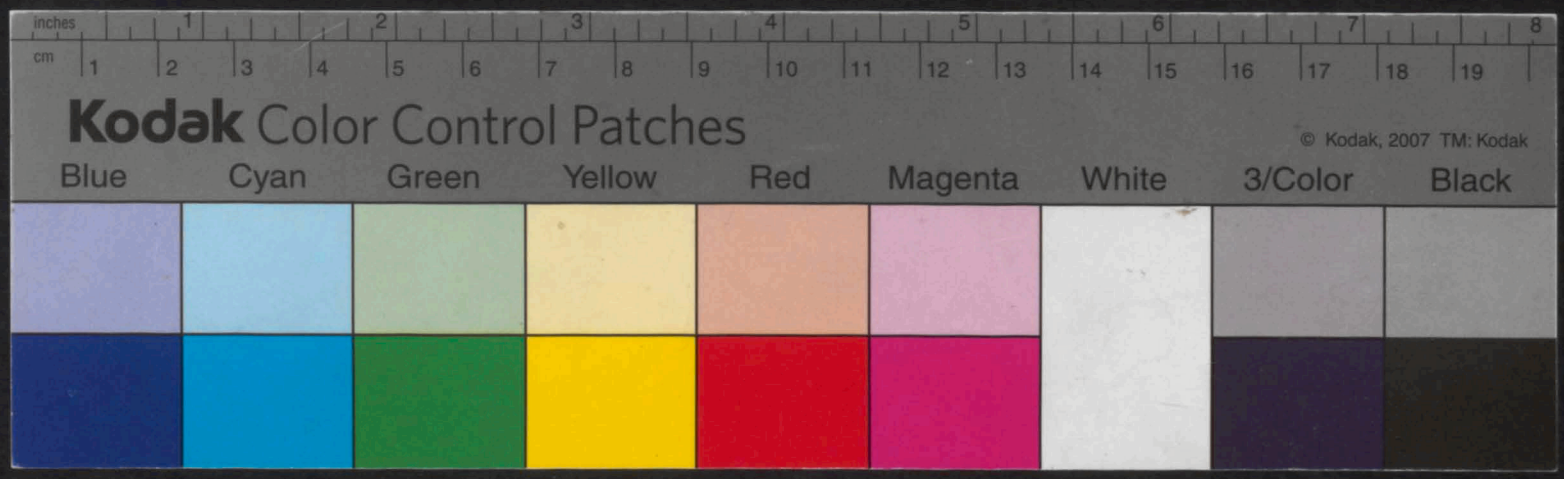
inches
cm
Kodak Color Control Patches
© Kodak, 2007 TM: Kodak
Blue
Cyan
Green
Yellow
Red
Magenta
White
3/Color
Black

134

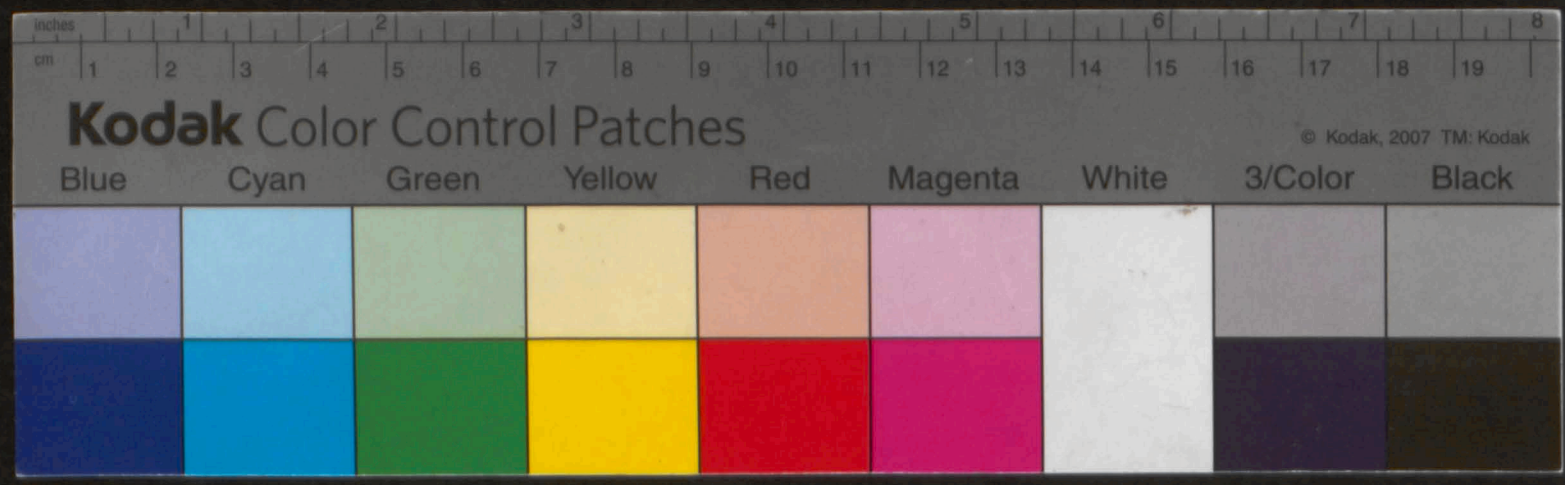
inches
cm
Kodak Color Control Patches
© Kodak, 2007 TM: Kodak
Blue
Cyan
Green
Yellow
Red
Magenta
White
3/Color
Black