

Regestra Forestorijane
Fundum Brasnawick

od daty 24 Junii 1841. Do. Leyje

vamey daty 1842. Reku Sportu, Dawa

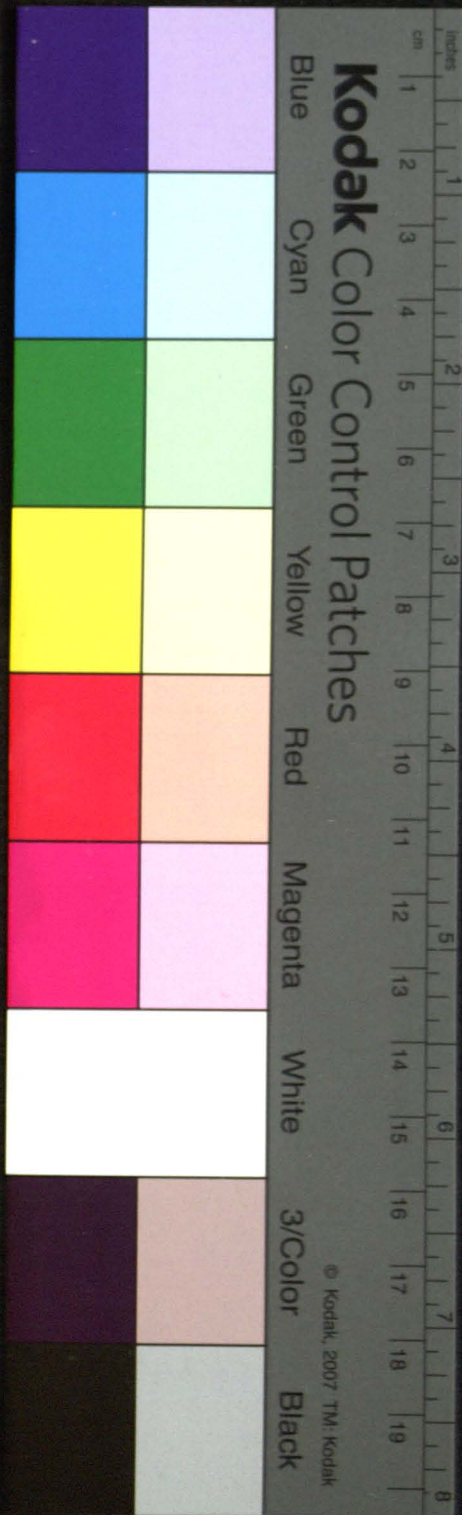



Центр Библиотека
Моксиз Академия

2

[Faint, illegible handwritten text on aged paper]



Tabella Wysiewi roznego zbozia

Data		Zyto		Pszemica		Jęczmień	
		Waga	Pr. 18 S.	Waga	Pr. 18 S.	Waga	Pr. 18 S.
<i>Młyn Wysiew</i>							
1841							
19	poriano	26	66				
23	poriano	12	31	12 1/2	34		
25	poriano	40	10				
26	poriano	19	46	6	14		
29	poriano	9	22	12	26		
30	poriano po kostofli	3	6				
4	poriano	12	3	12	3	5	10
1	Stowista Popowicz	121	306	63 1/2	83	10	

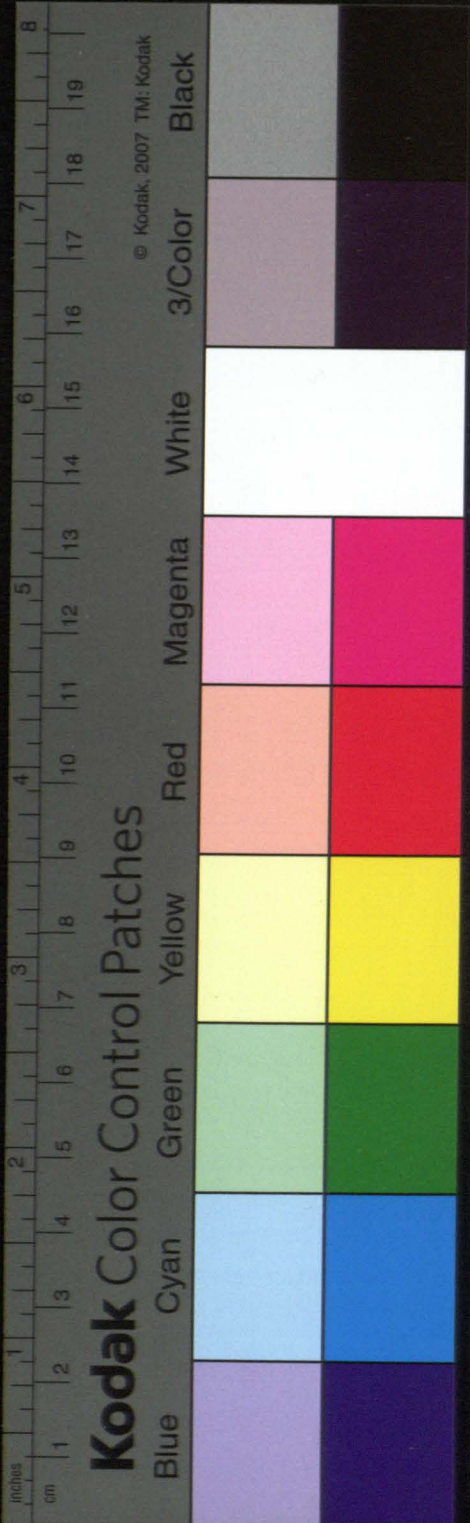

3

W Folwarsku Branszewicach w Roku 1842

Owies	Szyba	Groch	Fasola	Proso	Ryż	Siemieniec	
						Len	Konopiec

Morgo	Morgo	Morgo	Morgo	Morgo	Morgo	Morgo	Morgo
B's S	B's S	B's S	B's S	B's S	B's S	B's S	B's S



Tabella Wiatru rocznego w boia w

Data	Wiatry	Węgiel		Pomara		Litnia		S. ex	
		Węgiel	Kopysy	Węgiel	K. S.	Węgiel	K. S.	Węgiel	K.
1841.	Wiatry								
Julii 5	Wiatry	60	364	10					
12	D. de	72	635	50					
21	D. de	29	u. v. u.	29	26	30	14	111	20
31	D.								132
augusto 5	de . d								82
8	de de								4
10	d. de								1
12	d. de								
16	D. de								
	cyzel	130	1000		29	26	30	14	111
									20
									36
									24

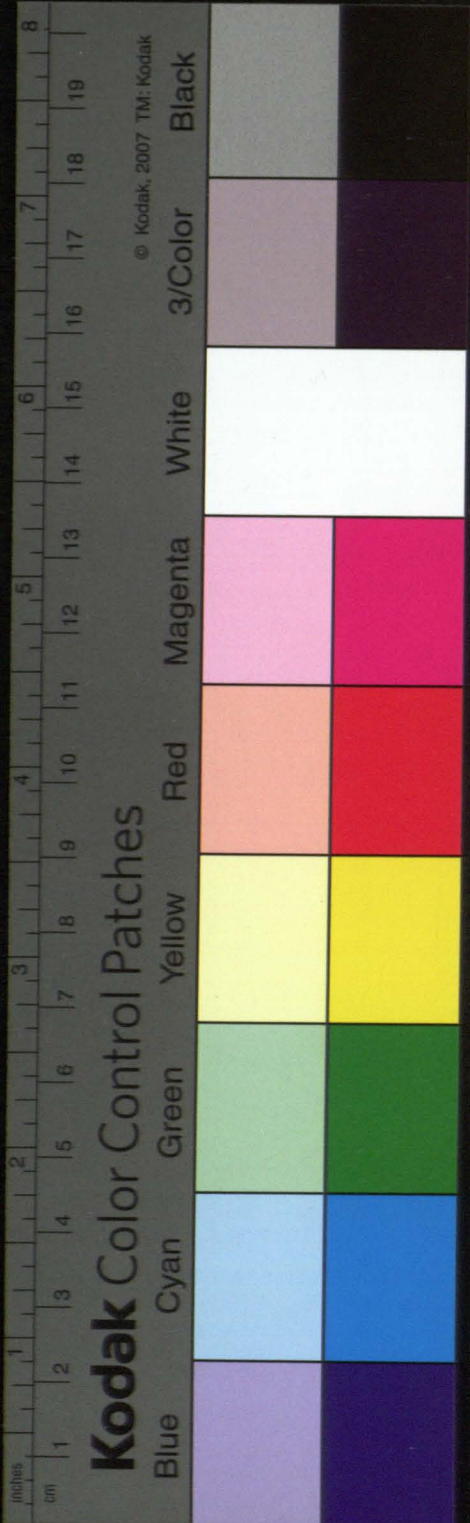

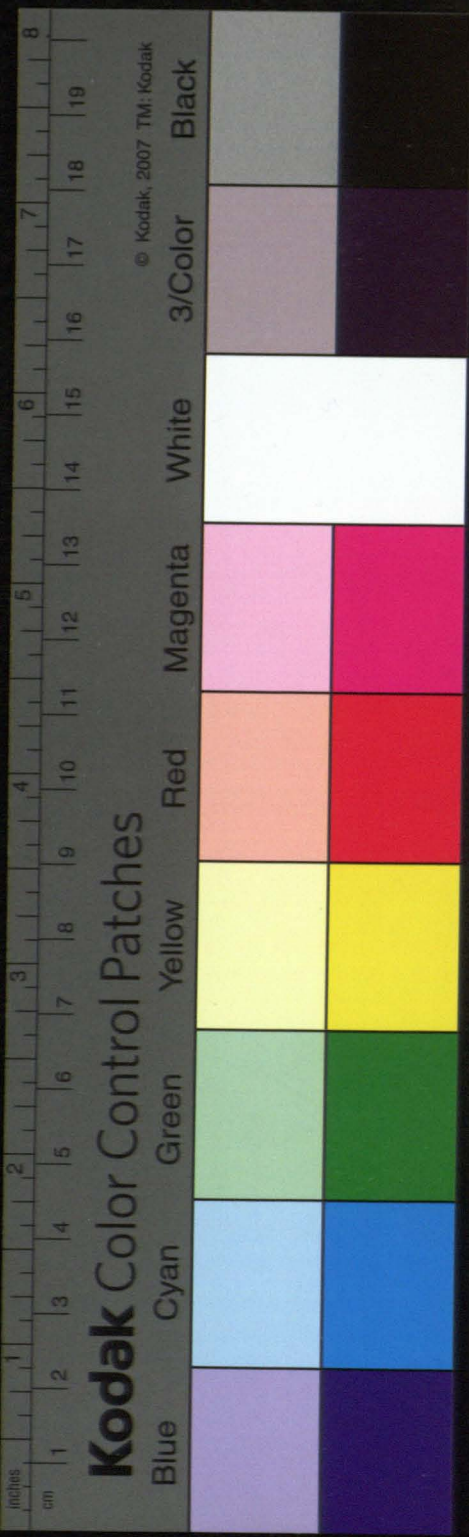

Datta	Khexe w Sajpa	Namiar	w Niamie	
			Cuto	Posta
Meyone Nymtot Lyta	Kopydu	Namiar	Box's	8
15 2 Natrosau	.	Namiar	4	2
2 Mtooru	32	Namiar	13	0 9 - 10
2 Otroskau	-	Namiar	3	1 - 2
2 Mtooru	21 50	Namiar	8	4 11 3
21 2 Natrosau	.	Namiar	2	1
19 2 Mtooru spicady	16 10	Namiar	5	3 13 16
2 Mtooru ky	7 20	Namiar	4	4 13 10
2 Mtooru	6 40			
30 2 Mtooru	30 -	Namiar	11	1 8 - 15
4 2 Mtooru	21 30	Namiar	12	6 9 - 10
2 Mtooru	13 40			
18 nu Mtoorni	52 -	Namiar	17	- - 1.2
2 Mtooru	7.2 -	Namiar	21	6 15 46
31 2 Mtooru	50 -	Namiar	16	6 9 2 -
15 nu Mtoorni, pa? Dni 5	87 20	Namiar	32	2 - 4 3
22 2 Mtooru	114 117 20	Namiar	57	4 9 15 9 -
25 2 Mtooru	39 -			
29 2 Mtooru inatry	64	Namiar	22	4 4 7 9 -
5 2 Mtooru	152 130 20	Namiar	50	- - 2 15
13 2 Mtooru	24 94 20	Namiar	41	- 12 - 5 -
16 2 Mtooru	102 16 5			
22 2 Mtooru	21 20	Namiar	51	7 6 15 17
28 2 Mtooru	24 5			
24 2 Mtooru	21 20	Namiar	51	7 6 15 17
2 Mtooru	18 40 21 20			
2 Mtooru	40 -			
Oyat Omata	1000 -	Oyat -	372	6 13 7 1 9 -

Data	Wymtot	Kobice w Ciepocie	Namiar	w Karmie	
				Exoto	Postad
2 Maj 51	Przemicy Czimney	109 20	Namiar	B. 18 9	B. 18 9
Julii 31	Otruskow	.	Namiar	7 11	5
Agost 9	2 Mtozna	14 10	Namiar	3 5 11	B
12	2 Mtozna przyby	4 21	Namiar	7 9	50
16	2 Mtozna	21 20	Namiar	6 - 2	1 7
20	2 Mtozna	100 20	Namiar	22 3 3	7 10
18	2 Mtozna	56 22	Namiar	.	.
	2 Mtozna	54 -	prok. 110 s. 22	24 6 3	1 4 15
10	2 Mtozna	10 57	Namiar	2 5	2 9

Przemicy Sarey

Namiar

Julii 31	Otruskow	.	Namiar	2 2	1
Agosto 13	2 Mtozna przyby	1 31	Namiar	3 14	5
20	2 Mtozna	109 40	Namiar	30 7 14	1 9 11



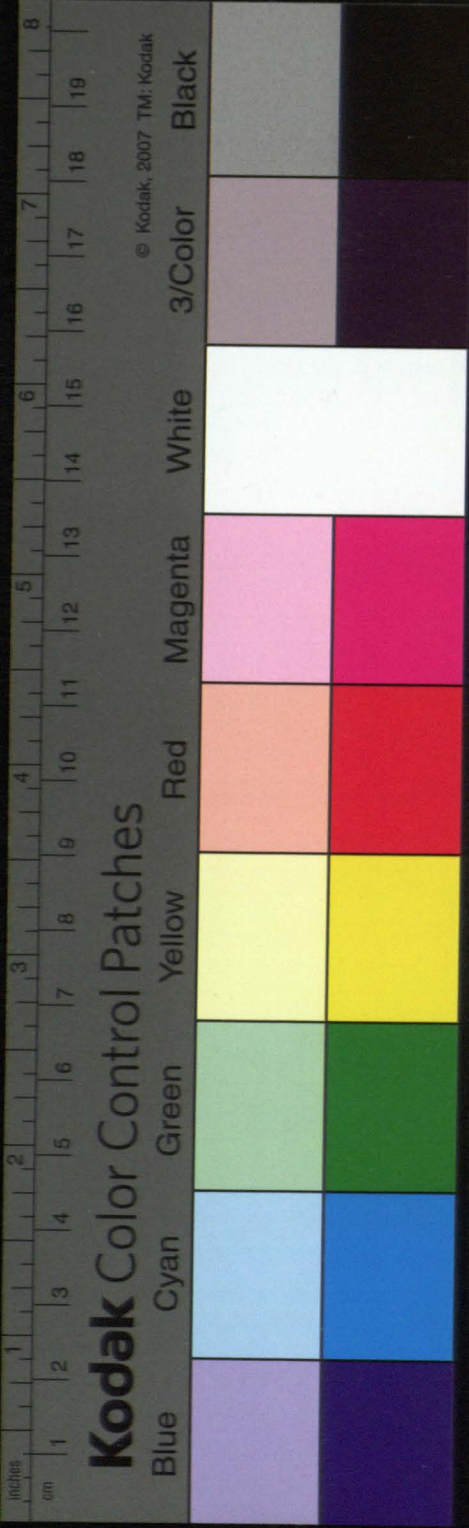

Datta	Wymiot	%boxe w Surface	w Kiermie				
			Coto		Postad		
Mij Dm	Szermienia	Koty em	Namier	B. 1/8	P. 1/8	B. 1/8	P. 1/8
Augst II	Oroskaw	.	Namioru	5	17	-	-
13	Wendy	4 7	Namioru	13	1		3
		34 57 77	Namioru	53	9	2	-
2	Mtoconu	26	Namioru	28	2	2	4
2	ntelefer	37					
		2.553					
	Opult	247					

Data	Symptom	Kboki w Szopie	w Liernie	
			Prato	Postad
Mig Inu	Owasa	Kup elap	Namiar	B 18 S B 18 S
Cyda 11	Struskaw	"	Namiar	1 2 16
13	Struskaw	"	Namiar	1 9
Abu 1	2 Mtoconu	8 3	Namiar	2 1 11
Abu 13	2 Mtoconu	33 -	Namiar	9 3 - 2 15
15	2 Mtoconu	14	} Namiar	9 1 2 4 4 2
16	2 Mtoconu	80 30		
17	2 Mtoconu 200	72 00		
18	2 Mtoconu 79	56 -		
19	2 Mtoconu 11	47		
20	2 Mtoconu Lyuzo	12	} Namiar	18 2 14 4
22	2 Mtoconu	14		
24	2 Mtoconu	18		
	2 Mtoconu 64 84	20	} Namiar	17 4 5 22
	2 Mtoconu	18		
3	2 Mtoconu	36 -	} Namiar	28 - 7 11
	2 Mtoconu	40 58		
	2 Mtoconu	3 -		



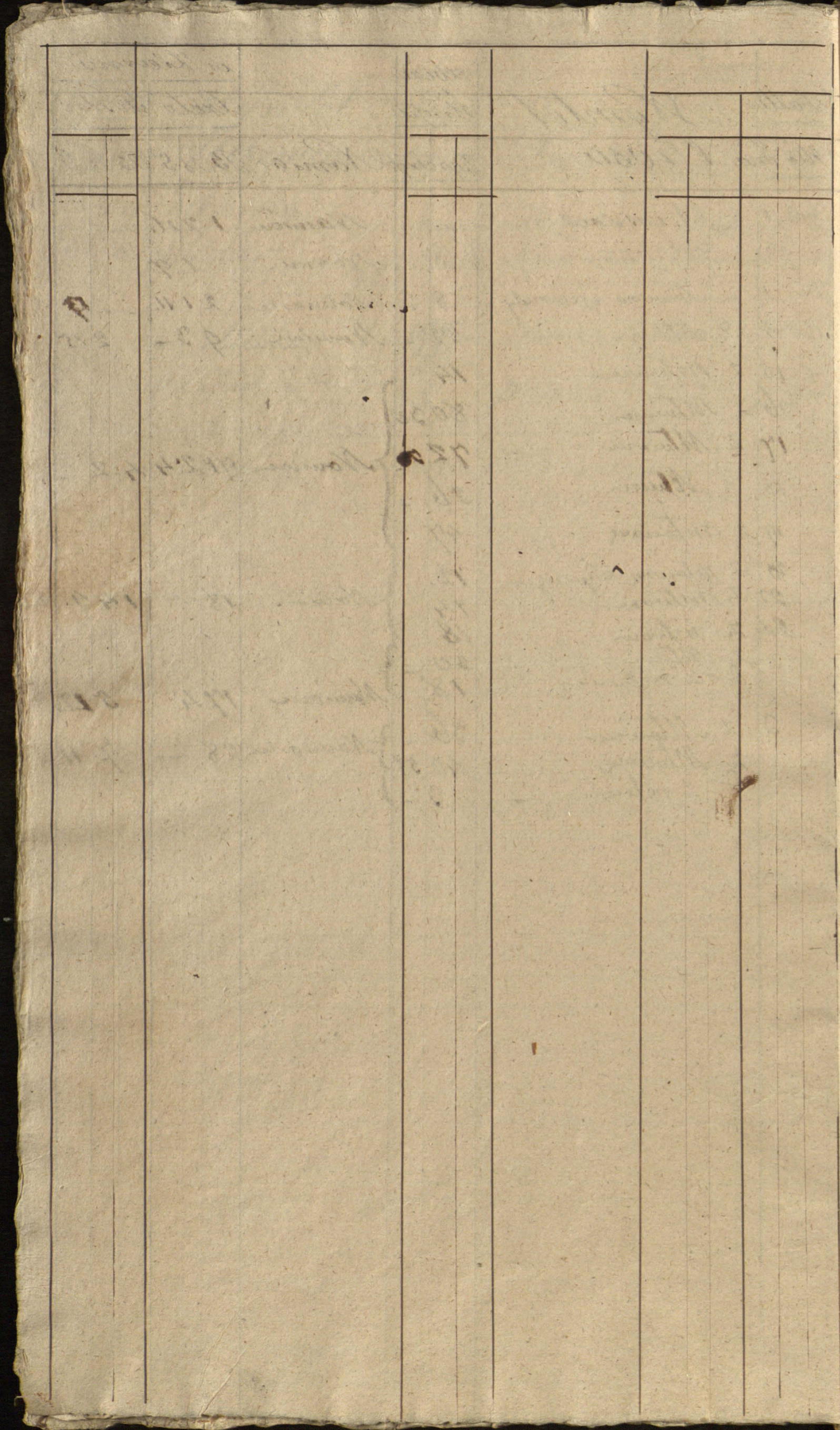

		aboká w Liamud	w Liamud	Civto Postkod
Datte	Wymtot			
Mly dui	Eryki	kap. drop.	Namiar	B 18 5.03 18 9.
18	Na truskaw	.	Namion	4 13 - 3
	Spereck	1	Namion	2 3 - 1
19	2 mtacora	59	Namion	



		Abate in esopue	w' Hiarnic	
Datta	Wymtet		Exoto	Posted
Sty Pasa	Prasa	Kopy sty	Namier	Boz's P
Cygot 5	2 Mtacorus	8 15	Namionu	24 - - 19

	Wymtet Fusotti		Namier	
plia de	2 mtowna,	8	Namionu	23 11





		above w Chopie		w Niamie	
Datta	Nyamtot			Cuto	Postad
Miyonie	Presamue	Kop chop	Namiam B.	B. 1/3 G.	B. 1/3 G.
Zolindo	Z Attacone	20	- Namiam	87	-

Datta	<i>Symptot</i>	<i>2 boze w symple</i>	<i>w Narnie</i>				9
<i>2 May misc</i>	<i>Imu</i>	<i>Kopy drug</i>	<i>Narnia</i>	<i>B 18</i>	<i>S B 18</i>	<i>S</i>	
<i>copy 5</i>	<i>2 Mtoceana</i>	<i>22</i>	<i>Narnia</i>	<i>3</i>	<i>1</i>	<i>6</i>	<i>1 1</i>

<i>copy 20</i>	<i>2 Mtoceana</i>	<i>10</i>	<i>Narnia</i>	<i>4</i>	<i>16</i>	<i>15</i>
----------------	-------------------	-----------	---------------	----------	-----------	-----------

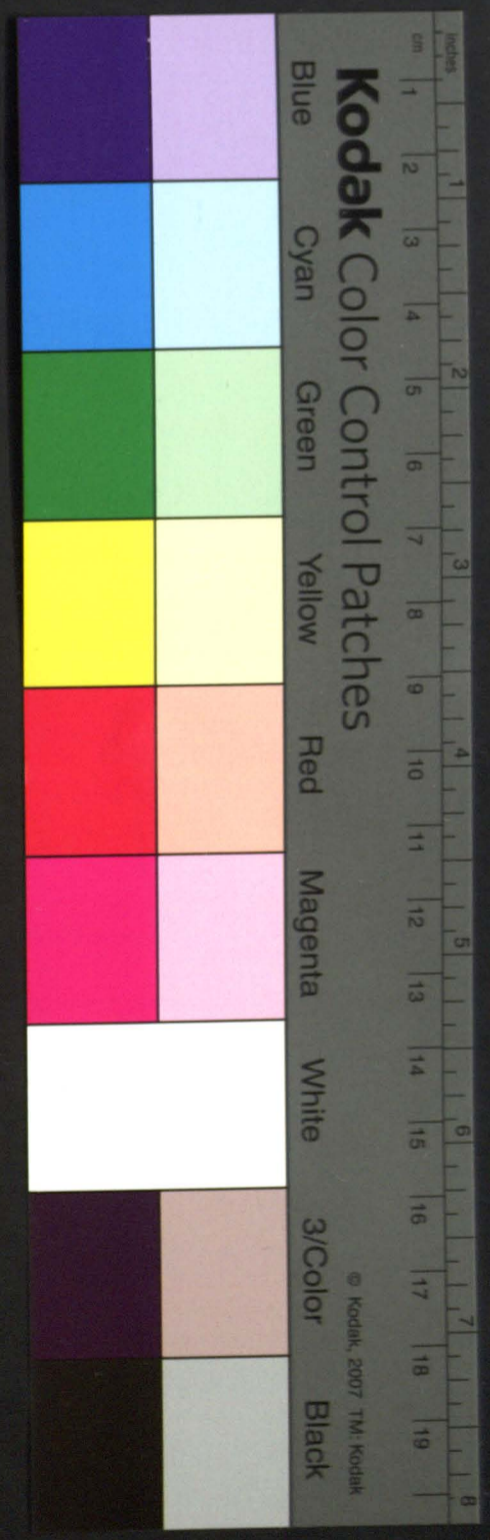

Rancho Boia Vermelha e Solwanku

Data	Xyto	Pereira		Luzia	Civis	Sulka
		Crina	Situa			
Miguel	B/S	S	B/S	S	B/S	S
do praveitu Nataseu	2 2	7	11	2	2	
do praveitu	8	5				
do praveitu	13	-	3			
Agostall do praveitu					54	147
12 sperady			7	9	314	131
do praveitu			3	5	11	
18 sperady	5	3	13			20
do praveitu						410
19 do praveitu			6	-	2	
22 do praveitu	4	4	13			
28 do praveitu	11	1	8			
15 do praveitu						22
15 do praveitu						11
8 do praveitu	13	-	9			
14 do praveitu			22	3	3	
19 do praveitu	17		6	7	8	
26 do praveitu	15	6	9	14	1	
28 do praveitu	6	-	6			
30 do praveitu	16	6	9	3	5	13
9 do praveitu			25	-	30	14
18 do praveitu	3	2				192
26 do praveitu	5	7	4	9		
do praveitu Nataseu			1	4	13	
29 do praveitu	22	7	9			
5 do praveitu	38					
11 do praveitu	12					
16 do praveitu	41	-	12			93
22 do praveitu						712
26 do praveitu	51	7	6			37
9 do praveitu						28
16 do praveitu					42	1
do praveitu					11	-
24 do praveitu					11	6
29 do praveitu					16	4

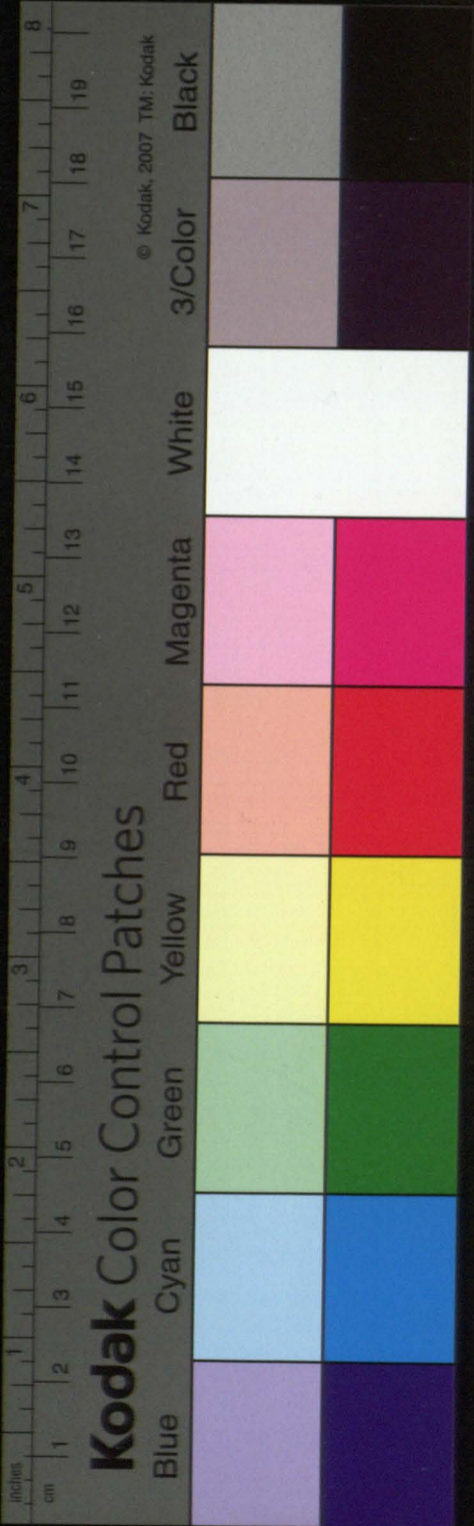

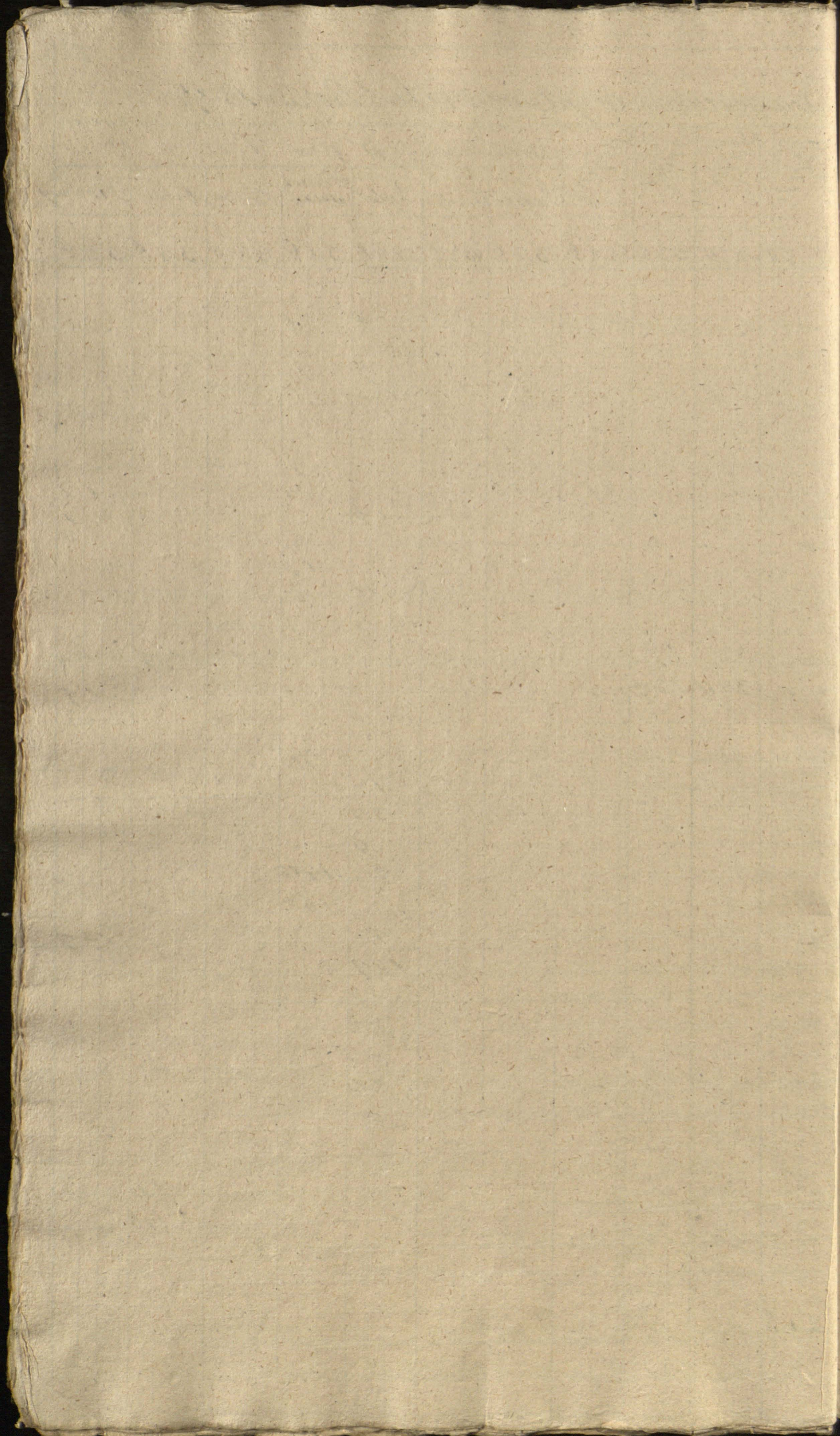

11

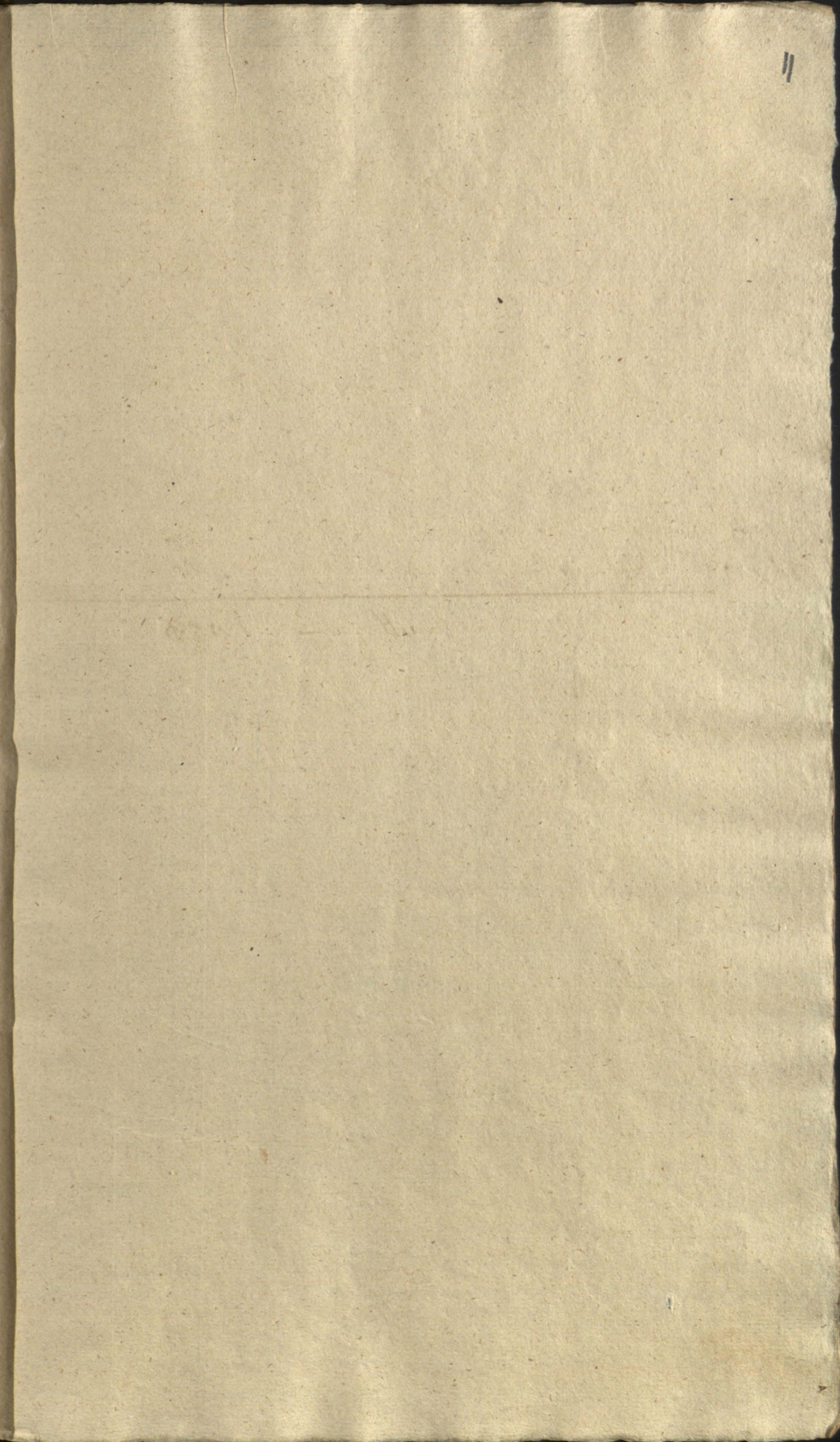

Przychód Siana Stosny z Plew

Datta	Mijance	Siano		Stenna	Plew
		Englowe	Polskie		
		Wozy	Kop	Sno	Bez '8
Hensler	w Koczysku po Honi do granicy Wyp	30	160		
	w Wiermiatowie	10	50		
	w Dubi Sopotu 3	30			
	w peretoku do 5	50			
Ayabzi	Blawy w poloni zbrono		30		
Plm 10	Zbrono alawy w poloni		40		
Ogutt - -		120	280		



Prochod Siana Stomy z Slaw

Data	Siano		Województwo	Powiat
	Grano	Paletka		
Sty 21	2	-	Województwo	Powiat
Jul 31	2	-		
Ag 28	4	-		
Wr 28	3	-		
Pa	4	-		
8 Pa 31	8	-		
Pa	17	-		
Pa	10	-		
Pa	8	-		
Pa	4	-		
Pa	60	-		
Pa	1020	-		
Pa	15	-		
Pa	60-15	-		
Pa	20	-		
Pa	40	-		
Dykt. Podpis				120242



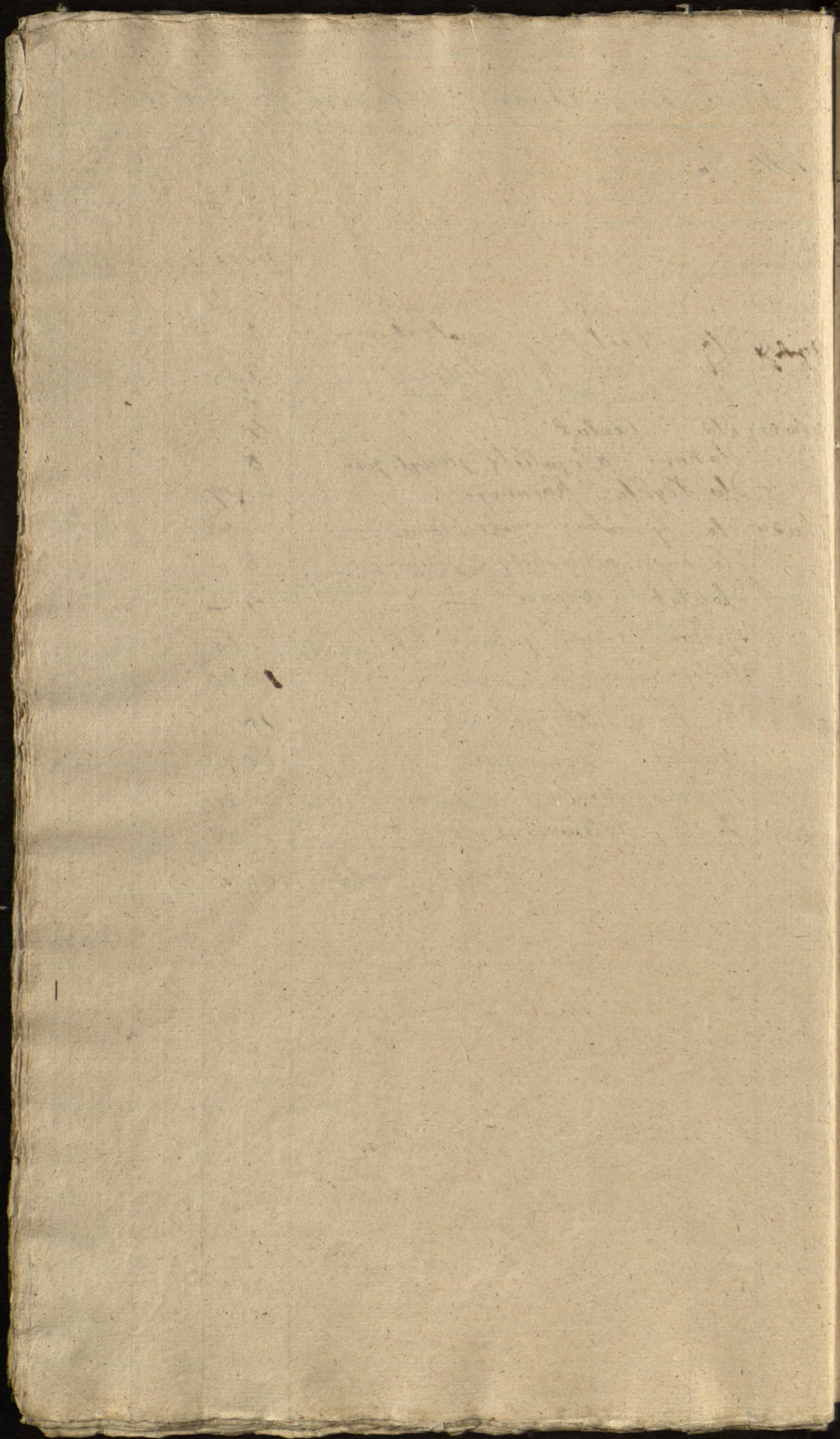

[Faint, mostly illegible handwritten text in a cursive script, possibly a ledger or account book. Some words like "paid" and "received" are faintly visible.]



Przychód Bytwa Rogołego Roku 1841

Data	Dobry	Sivowy			Sutowski			Lubki		Suma
		Dobry	Sutowski		Sutowski	Lubki		Suma		
			Sutowski	Sutowski		Lubki	Lubki			

S t u k i											
Maj 1841 Roku											
Suma 24	24	14	2						4	4	33
2 z Czechowicz	1	5	4	23							33
4 z Kaban Kobocys		8			10						18
9 z Czechowicz								1	20	9	30
21 z Czechowicz	3										4
24 z Czechowicz		7								3	4
2 z Sutkowy								5	25	9	11
29 z Czechowicz										15	20
2 Kaban jingidom			1		25	11					37
2 z Sokalu	1	7		1	17						26
2 z Sutkowy			2							1	1
2 z Czechowicz			8								8
2 z Czechowicz										2	1
2 z Czechowicz	5	67					24			11	4



14

11-10-10
C. C. B. B. B.
11-10-10
11-10-10

[Faint, illegible handwritten text on aged paper]



Prochod Pyata Rogatego Rona 1842

Datta	Buhava	Sirovy			Satornick			Cebsta		Ogint
		Daym	Polovace	Pracey	Woliki	Citurnk	Pracey	Citurnk		
		3	2	1	3	2	1			
		Setrice								
		S 1/2 T u k e u								
8bru 12	predono do Drohiczy									
	na Jonkielowi Muznikow					2				2
19	Zozmiefo rokochnie					1				1
	predono do torney					15				15
	o packe z suchat					1				1
21	predono Sobowye	2								2
9bar 19	do Drohiczy na predono future Muznikow					3				3
24	predono do Kobyrcu	2		2	2					6
	predono do Orowcau								45	45
	predono Cezicowu du								15	15
	predono Wtorionowu								112	113
	predono do Antopala							52		52
	predono Wtorionowu						38	52		35
1bru 1	packe z suchat	1							2	3
	predono z uctrican	1							1	2
	predono do Kobyrcu									
	Wtorionowu z Brokacow	5	2							7
	do Drohiczy na predono Jonkielowi pod Koznawic	1	2							3
	packe Krawca Cile					1			1	2
1bru 1	predono derawicila	5	41				20	24		90
	do Kozpan	3	11	1						15
	predono do Drohiczy na	7	1							1
	Wtorionowu predono	1	9	34						1
	Wtorionowu Cibat								2	14
	na maszarenic								11	13
	osdyrcy Kowu	1								1
	w podorunka w ruce grole z ustas epig diston z wali pporokow e pro tala z mawstwy				15					15



Dalszy Proszona Bydla ¹⁵

Bydło Rogate

Polskie	Włochy	Krowy		Kozice	Kozłki			Ciepła		Lęgi
		Stare	Młode		Włochy	Kozłki	Włochy	Włochy		
		3	2	1	3	2	1	Włochy	Włochy	
Leczenie										

S x T u R D

Datta

My Dca

Jan 20 przeszedł do	2	inżynier								5 15 20
przebieg do Diabłu										
Przebieg	2									2
z Wersyjskiej, ora										
Zatona, synonim										
Wersyjskiej byt						1				1

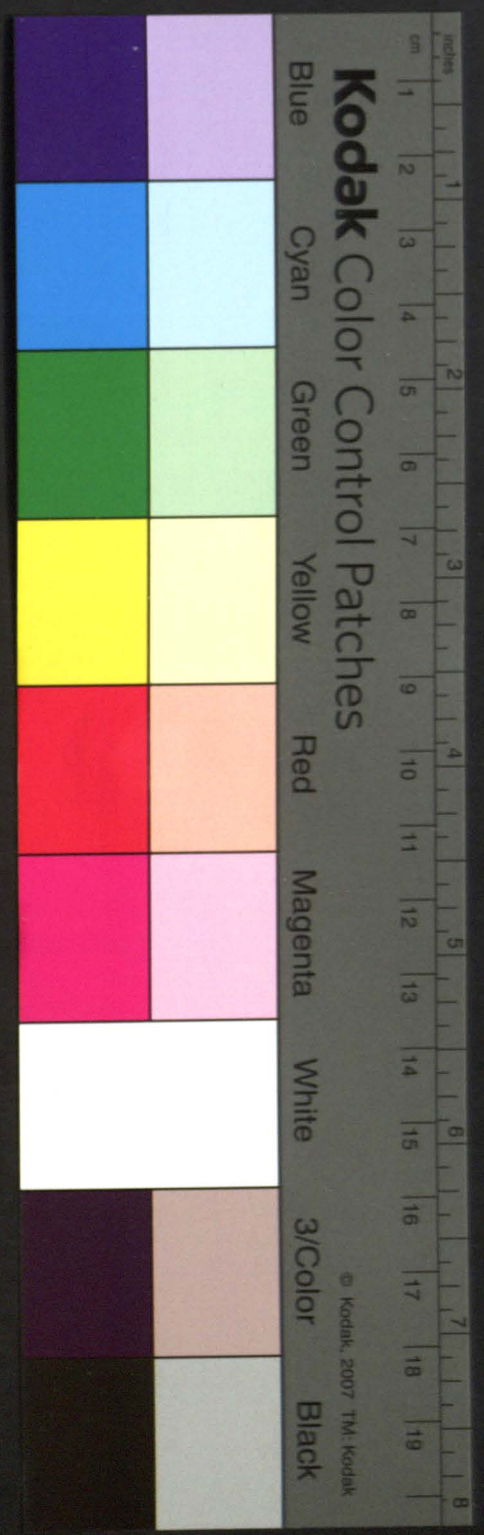

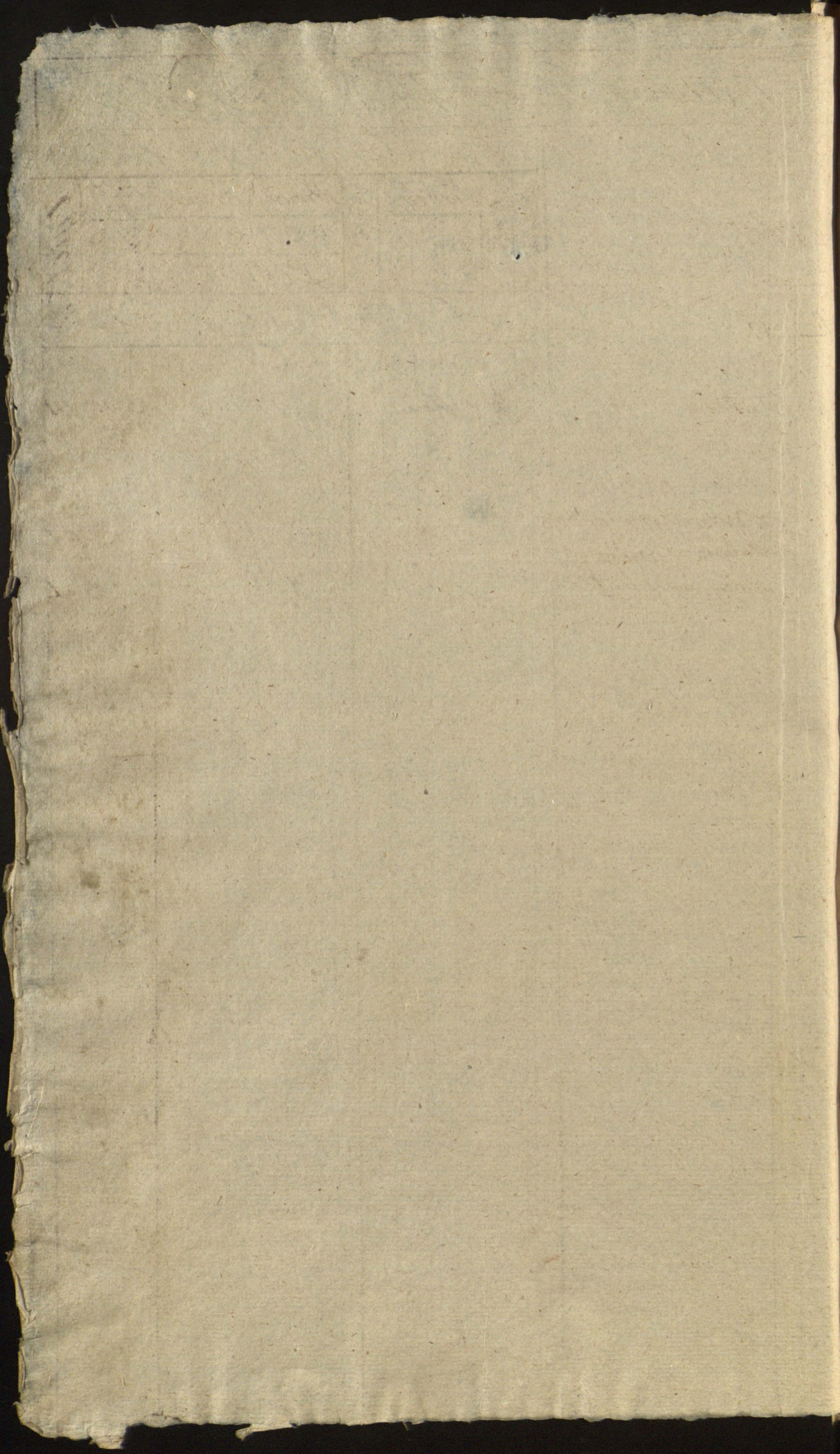
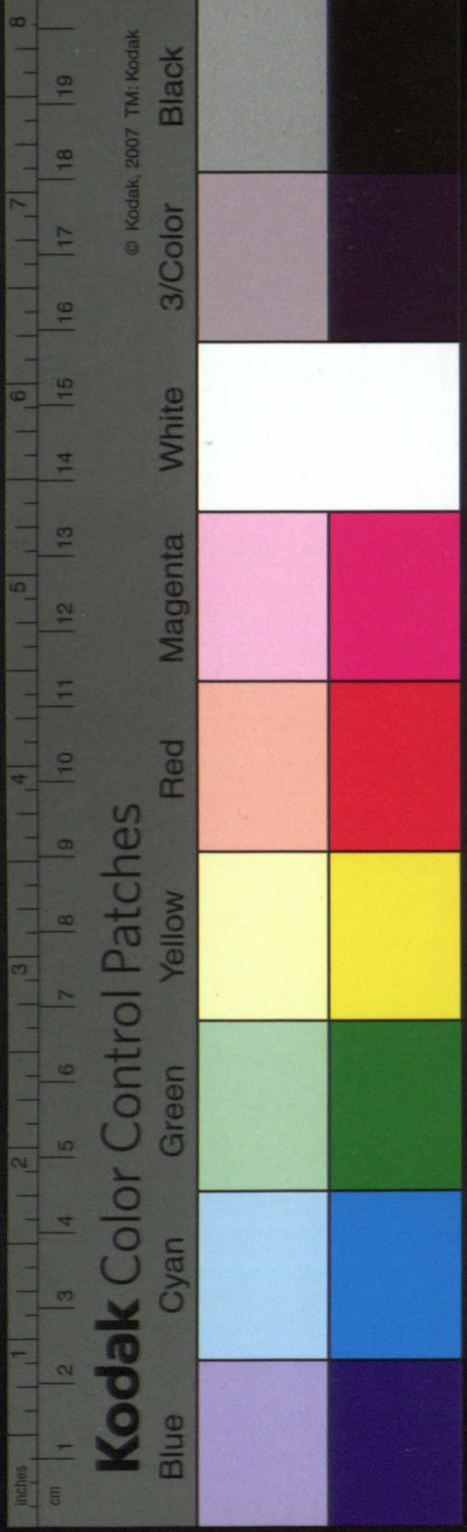

Metryka Wydziałowa Krolewstwa Polskiego 1842¹⁶

Datta	Krowy	Czysta
Mij dno	Kam fied.	Byx Czysta



Psychod. Owee

Datta

Mey

Junii 24^o. 1841. Prohu Nestato Piemarentem

Julis

psychod. present



y Swini w Roku 1842.

owce					Swini				
Stare	Przem	Legnit	Legnit	Stare	3letnia	2letnia	1letnia	Przem	Legnit
Stary	Mary	Mary	Baran	Lucy	Mary	Mary	Mary	Mary	Mary

S y t w k i

20	40	325	126	121	144	159	935	3	3	-	426	2	6	5	14	464
															22	1436



ice y Swin

w e e		Swiss						Kamm		
Proenne	Pagnite	Stare	3 Letni	2 Letni	1 Letni	Prosd- ka	Opit	Wipn	Koberaj	Opit
Mejny	Bozank	Mejny	Mejny	Mejny	Mejny	Mejny	Mejny	Mejny	Mejny	Mejny

u k i

		1		6	6	2	12	12	39		1	1
									3		3	3
										1	2	4
							1	1	2	2	2	1
							2	2		1	1	2
										1	1	2
		1	1				10	13				1
		2	4	5		3	5	20			1	2
											1	1
											1	1



Przyetud prawny

Datta	Miyome	Podzia		W to	
		Len konop	Len konop	Wytarcia	Wytarcia
		kop	kop	pac	pac
gla 7	z padestonie	4 48.	—		
	z padestonie	4 12	1		
gla 11	z Czekawian dotorae	5 24	1		
	z Polkowey	5 22	20		
31	z wytorae wytrajonie	.	.		40
gla 10	z wytorae wytrajonie	.	.		8 10 20

gla 1	do Torae wydosu	9	1		
o	do Torae	5 24	1		
o	do Torae	5 20	20		
31	do prawetu	.	.		40
gla 20	do prawetu	.	.		8 10 20



Списокъ Кавказу 1841/2 года

Кавказъ				
Архивъ и Музейная				
Ротный Седь расхи				
Седь	Седь	Седь	Седь	Седь

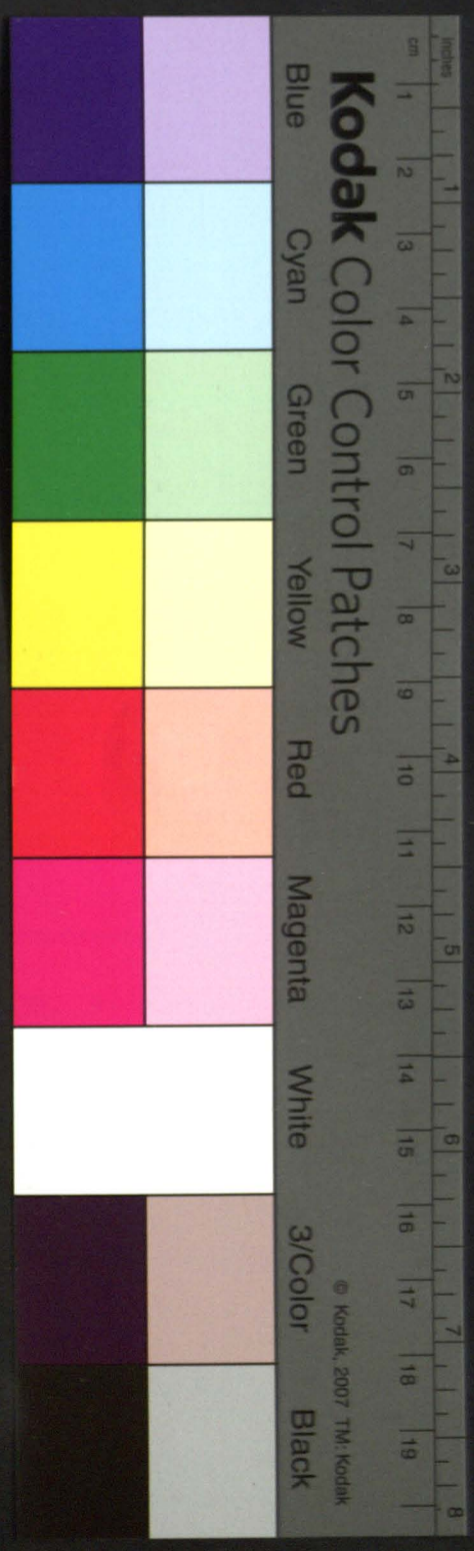

Прислуженъ Роксеноу Штуръ Суворовыхъ

Патта

Штуръ Суворовъ

Рыбцове Овца

Морини	Мотави	Саломати	Касимови	Целиговъ	Дуринъ	Мале
--------	--------	----------	----------	----------	--------	------

Меймид

Сѣтунъ Д.

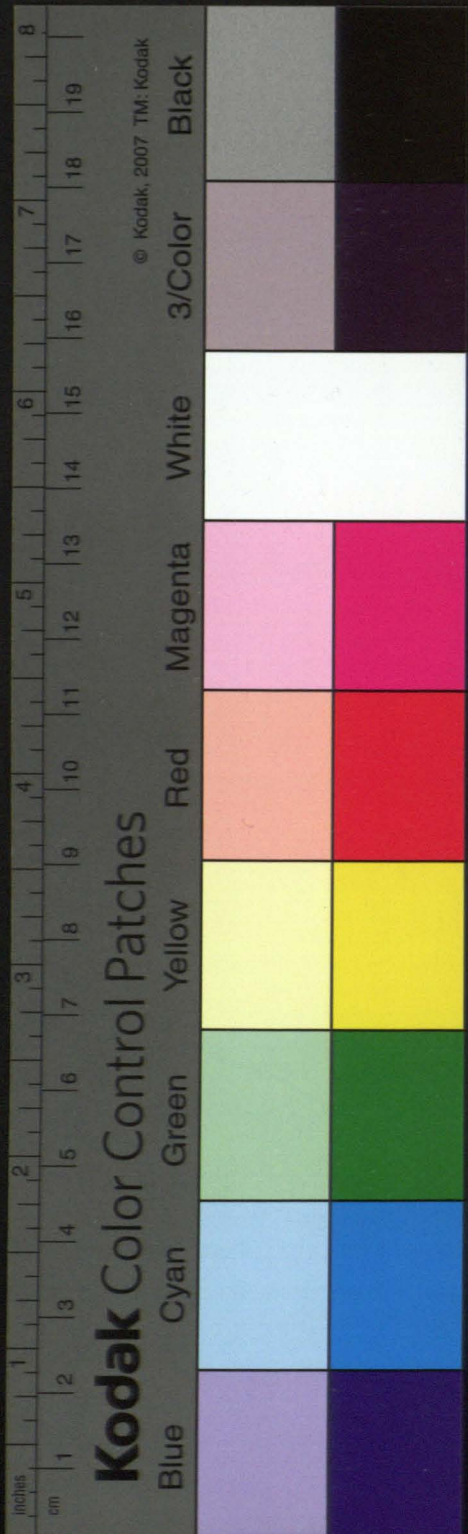

Przyjebow y Rozebow Chmiele²¹

Wzrost

Wzrost

Wzrost

Wzrost

Rozebow



Przychod y Prochod Warkyway Ogrodowiny

Datta	Ogrodowina				Warkyway			
	Kartofla	Marchwi	Cebula	Czarna	Kapsla		Piersa	
					Stolowa	Musowa	Stolowa	Musowa

Warkyway
 Maj 15 Zebrowe 1 4
 Maj 2 Zebrowe zegradowe 69 4
 15 z polac Mergaw 8 300

Prochod

Maj 15 medono 1 4
 Maj 1 do gonelni 24 4
 Maj 2 do gonelni 25 -
 Maj 8 do gonelni 69 4
 na prochod 4 -
 2 do zapocetki 66 4
 do kersun 101 4
 do katorula pudaru 50 4
 2 osesowes prosci 2
 2 Nareszka Mergaw 8

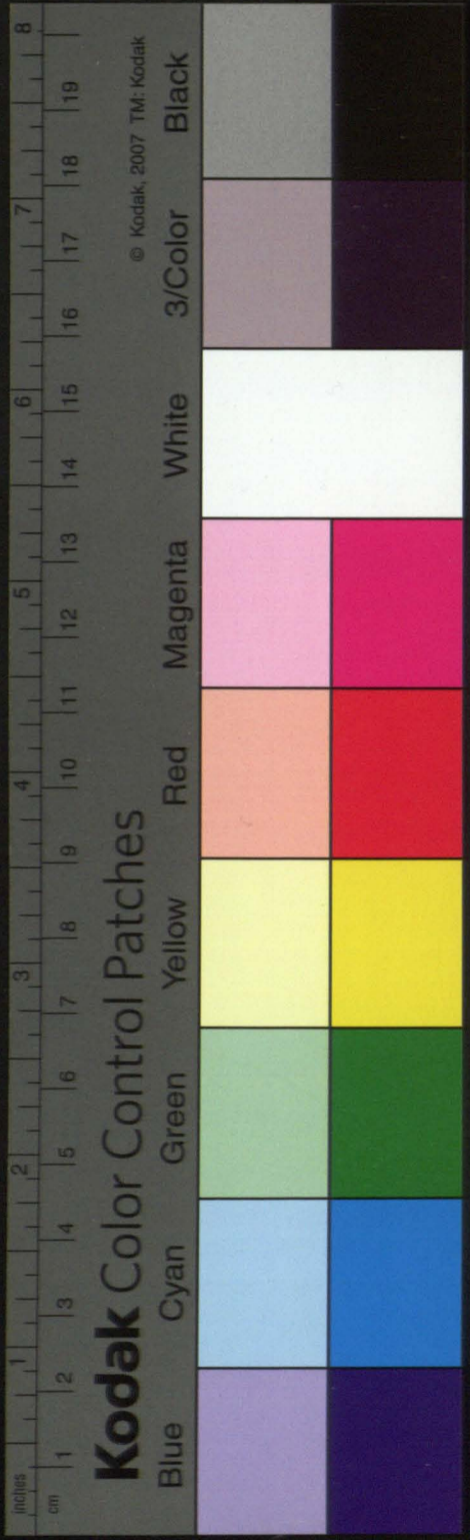

22



Przychod y Prochod Plastica

Data	Przychod	Prochod	Plastwo				
			Przychod		Prochod		
			Spory	Przychod	Spory	Prochod	Prochod
1870	Przychod	Prochod	213	210	-	-	-
				35	-	90	
Przychod							
1871	wyrobienie	na kufelnic	20	-	-	30	
1872	wyrobienie	orkusi do mescia	3	-	-	60	

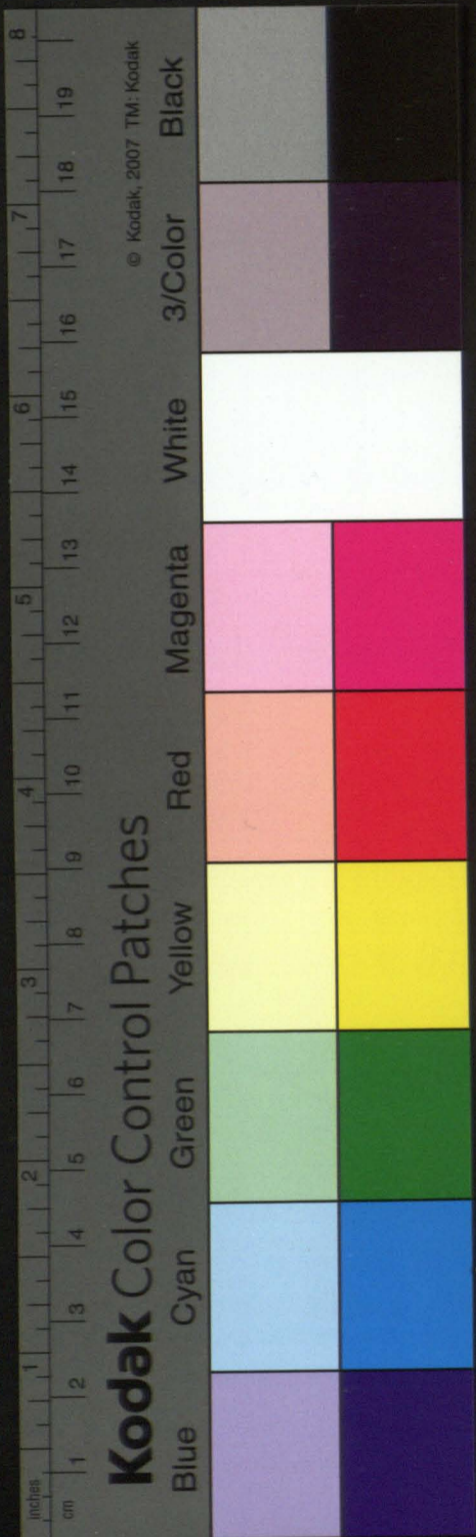

25

Przychody Rozchodow i Taj' Czynnosci

Data		Dziatko	
Mcy Dnia		Kury Taj'a	
		Statok Kury Taj'a!	
86	1	z Zawelouu Czynnosci	3 20
		z Rozchodu	1 40
		z Rozchodu	1 15
		z Rozchodu	1 30
		z Rozchodu	1 10
		z Rozchodu	3 55
86	31	z Rozchodu	20

Rozchod

86	31	uplatnionu na Kuchnie	2 30
		na Kit do Maryny jurewy	2
		do Spoworu	1 20
86	20	uplatnionu na Kuchnie	3
86	31	uplatnionu na Kuchnie	3
86	26	uplatnionu na Kuchnie	1
		uplatnionu na Kuchnie	10



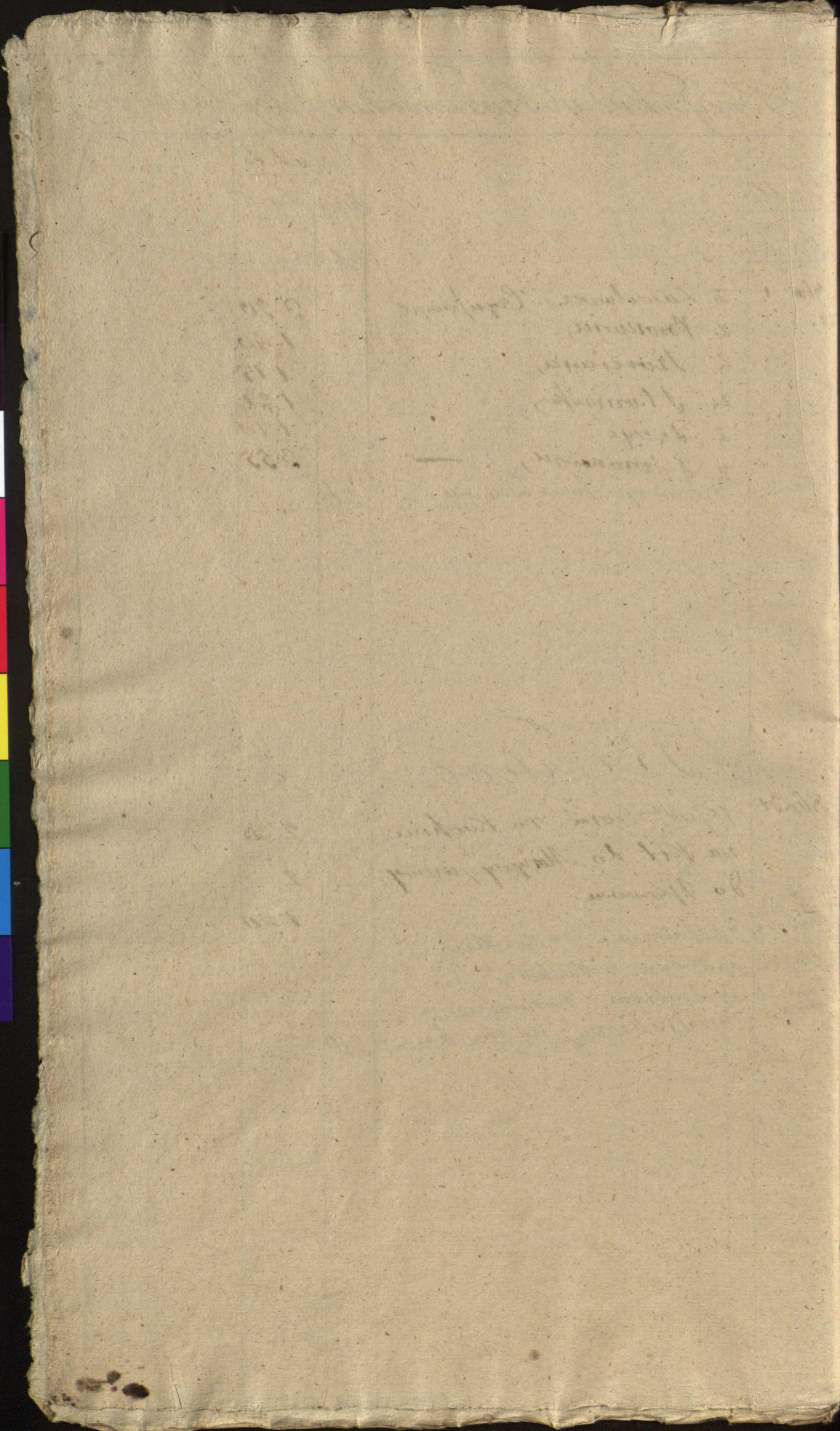

Projektowa y Rozchod Nabianta

Data		Masto			Lery	
		o. gancow	o. gancow	kwartki	gancow	o. gancow
Maj 2002				Kop. data	Kop. data	
lipi	1	Zubrono	2			2
	31	Zubrono	2			2
Augst	31	Zubrono	2			2
bra	31	Zubrono		2 2		

Rozchod

lipi	31	predone				4
		na Odyg norgiu, Komitosa	1			
		predone Penkowskian Odyg	1			
Augst	15	na licozstwo do Cepressi		1		
bra	17	dla Wtorion cherych do Anareta			2	
bra	10	wo Komedajia peraburkicimupit	1			
	31	na Odyg norgiu Komitosa	3			
		predone				
bra	1	anestotaw Penkowskian Odyg		1		2





[Faint, illegible handwritten text in Cyrillic script, likely bleed-through from the reverse side of the page.]

