
inches
cm
Kodak Color Control Patches
© Kodak, 2007 TM: Kodak
Blue
Cyan
Green
Yellow
Red
Magenta
White
3/Color
Black

Kodak Color Control Patches
© Kodak, 2007 TM: Kodak
Blue Cyan Green Yellow Red Magenta White 3/Color Black

Рукописное отдѣленіе Публичной Библіотеки.
Виленской
№ 19
63

B3-19

Diariusz

pisany i korygowany przez ... Antoniego Kazimierza Sapiehy starosty Mereckiego za 1730-1731 r. 1732, 1733.

См. страницу 174об 181, 271, 351.

1730 roku. A

Januarius Darowicki

Ima Januarij Calycien z Szedł na Nabrzemście na Obiedzie zas było nie
miara ludzi Zaproszonych Starościca Powiatowego y Sędziowa
Eda. Odebrałem przez pocztę worek z papierami Listy które ze mnie
potrzebne do Dyaryusza nie specifikuią się.
Był też u mnie Cześnik Datowski dawny mienia naszego Kulbickiego Tatarzyn
Wosił o Instancyales do JP. Hetmana aby przysłał Expmans do Rey
Zewskiego Cześnika aby mu dodał Luki na Łapanie P. Siestrzeńca Je
neralnego Kwatermistrza Woysk W.X.L. na którego pomienioney Kul
bickiego Cześnik Pułku Dzisieńskiego na łapanie na gardło wpretensiach
Swoich do niego Legitymizuiących się.
Tegoż Odebrałem List od JP. Szulca Kapitana Straży który wprzytoczonej
Sprawie Donosi swoie w Szadzie, a ztąd do JMci Kasztelana
Nowogrudzkiego y Jchmciów Dzierżawców attinenty do Szulca
rezoluicyę: jeżeli anticipowaią Zeckią Summę na dalsze bę
dzie chcieli Kontraktu, gdy krom Jmści przymie Summę
podług konwencyi Znami postanowionej podczas Sejmu Grodzień
skiego.
3tio " Posłałem do Jmści Xdza Teologa ażeby przysłał iak nayprędzey
1200 Talerów bitych które zebrał z Innych Importanceyi na
Zapłacenie długu JMci Panu Exmistrzowi Ziemskiemu
Wileńskiemu y abyte pułki Zaraz Expedował przez JMci Boguckiego
Sługę Rorzegę Zapłaty maią nadzwyczaynie tu do mieszkania.
4ta Przyiechał Burgrzyp do JMci Teologa z listami kilkoro przysłał list
JMci Pułkownika Dzisieńskiego Exportancyi na
Exekucyą abym prowizyą del Summy Zapłacił y Bezpieczeństwo
Dał, przestałe zas zboże wespół prowizyą aby cena targo
wo naznaczone było, wczoray Exp. JMć X. Teolog Szlachcicowi Cam
regavit w tak ciężkich terminach chciwey.
Tegoż Odebrałem List od JP. Bokana w którym enigmatice pisze pro
Exponam Jussemi aby nikt nieznaiomiał do kogoże iż ma attala
tino Zheni intimacyą JMci Oskirko Kasztelan Nowogrudzki y On sam
aby konferował z Jemina y Znieśli się w Interessach Rzeczpospolitey
Debitamięc prędko y nieomylnie Exhibit Summę do mnie do mieszkania
Odebrałem List od JMci Pana Hetmana z Rozanki pisany który expi
Exprese dziękuięc za wiadomość że JMć Marszałek Litewski ma z pieczu
do Wilna aperconsequens do Szerstony gdzie Pan Hetman Debitamięc
Swą Exhibicyą dla Znieśienia się w Interessie Rzeczpospolitey gdyby musiał
poprawić natchnienie przeważnie ieśt ich mam medica
Tegoż pisałem do JMci Pana Exmistrza Kawalerskiego Exhortuiąc mię
Exprasuiąc aby mię Certificował jeżeli ma pewną Summę na dobra
Rzeczpospolitey y quantitatem onej wyraził
Tegoż pisałem do JMci Pana Boryszewskiego attendenta Spraw moich Jakoż
ięc mię Interessa w Trybunale Exhortuięc Exprawuie Sekretarz z epo
stano do Lidwina do Ziemstwa Brzeskiego z JMci Imperatywem preten
dyą Kielczyc post Fata JMci Pani Podkomorzyny Sprzeciwia się Exekucyą
Kiey y Inscenie Exdymusem kwitacyi JMci Jabłonskiego Exhortuięc Exhor
bitancyi aby dał swoich pro Talk: pisze JMci Exekucyi Patroni Exhib: do tego
czasu prosze abym dał swoich pro Talk: pisze JMci Exekucyi Patroni Exhib: do tego
czasu JMć Exekucyi pisał List aby chciał Exhibere te mam przysługuiące mu dowody bo ie
Exsprawuie gdyby chciał stawiać mi komu innemu nie podymuię się.

Tegoż Pisałem

Tegoż przyiechał Imć X. Dz Tortwat Franiszek od S. Antoniego Ta
minski Superior Lezydencyi Wileńskiey Fundacyi mieyScholaw
starum z pozwoleniem Nowego Zakonu, ażeby mu w Częstochowie
przyięzd mi metalik srebrno pozłocisty pod którem mam z te
strony drugiey niepokalanego poczęcia nayświętsze Panny
Tegoż Dnia Listy przez Gwyslnego od Imć Pana Chełchowskiego y od Imć Pana
Burzymowskiego Starosty Ziemie Wileńskiey, wyraża Imć Pan Chełchowski
że Był na obligacyą moią u Imć Pana Burzymowskiego, ktory nie reluru
wałby dac prędzy na Dobra Neyburskie, Lecz summa rezerwana
Ektorey dostatecznie sam Imć Burzymowski wyraża, że kiedy
inparatis wielkiey niema nad trzydzieści Tysięcy, Sta na Ma
iętności Tarnowszczyznie czterdzieście Tysięcy ktorey termin odsyna
wszym Roku 1730. a termin aż na S. Jakub, Jednakże jeżeli
liby się odzywali z odsypnym y dali obwieszczenie do odsypna
tunku by go dopiero nieskiedy pięciu przed S. Janem, Jaczym
ztym Aktorem miał Expostulować aby mnie odsał przed
Zielonemi Świętkami, Delikwencie stałości oraz przy o
debraniu pieniędzy Vstempiu nieżebaiąc terminu S. Jakuba
Spodziewa się że Altor relustrować nie będzie ponieważ
maiętności potrzebny, Ta odebranie rezolucyi Delikwen
zjechać do Celeiu Lub do Derecżyna bytego Vrodzenia Sędzi
nalistor tawerny niektiel Resci.

Eodem Odpisałem do Imć Pana Chełchowskiego odpisuiąc Zapamię
wszystkie pan moie y Expostulanie responsum od Imć Pana
Burzymowskiego do Imć Pana Burzymowskiego Tas odpisuiąc
zadelikwentowanym Sumie y bytność w Derecżynie

Eodem Niebydnie zgonnego do Kommutacyi tego Dnia

Eodem Expedivałem List do Imć Theologa in vario materia

Eodem Pisałem do Imć Pana Wolana przez adres Imć Pana Chełchowskiego
wymawiaiąc aby mi dał wiedzieć o obstatach Swoich jeżeli
Zemnę Cedzie wiedzieć w Derecżynie

Tegoż Odjechał Imć X. Viar Superior Wileński nie żegnaiąc
Exque zesmy go chcieli dla tego przytym aby mi dał situ
Derepow przed soba

Tegoż Odiechał Imć Pan Vkolski Pokojny nie oprowadzaiąc

Tegoż Odebrałem List od Imć Pana Stryiała Dzierżawcy Hołowczyńskiego
Storym donosi iż Lustracya ma bydź w Dzień Exaudim przez
JP. Galowicża Podkomorzego Lidzkiego y Imć Pana Oginskiego Obo
rnego W.X.L. Coprowego alias Kobrinskiego prosi azeby im postą
kales pisać aby nie peragrowano Hołowczyna, Delikwen
oraz przysłał Kopę Oleiu y 1000 Cegieł Celalum przez Pana
wody Tameczne wyprasza przytym o Odestanie apelacyi
cyi Dworu Exkuzuie się przytym iż nabaia od Imć Pana Chełchow
skiego Dac Ziemian Hołowczyńskich za zły odpłacenie
sca od Wandalow Polskich co by było Zmiłuy onych

Tegoż odebrałem List od Imć Pana Urbanowicza Jenerał Lieytenanta który donosi iż Imć Dobrodziey Oiciec moy Tyszy się bieżącym zgubić się o dobrze Bychowskie nie ewientnie y nie zawodno wtym maiąc Intencyą: Tyszy JP Jenerał abym z Dereczyna do Bychowa na Zapusty mogł by Zakonkludować finaliter, Lecz ponieważ yż Zatrzymała ta Summa się Lwowi albo mało w przytrzymuszy abo day Imć Dobrodziey nadawney Intencyie w Zelwie postanowioney nie poprzestanie. Ieżeli na Summie Dwunastu Tysięcy Złotych Tysięcy konstytucyney monety dotego Lwowskie Złotych Tysięcy przeciw pokilkunastu Tysięcy Złotych Tysięcy Złotych Tysięcy; atak mogłby Pan wypłacać z tych Samych Bychowskich rozterminy czyliteż z kontentować, tedy Imć Dobrodziey da jako Dziedzicowi Namienionych Dobr który Ociec Imć P. Kalinowicz Sędziemerzy JP Butkiewicz Pisarz Litewscy taksz JP Przezdziecki Kasztelan Inflantskie.

Tegoż Odebrałem List od Imć Pana Generała Artelerij który mnie przysłał Protestacyą Xcia Jmci Kardinała Konińskiego w Kz zaniesioną przeko Jmcinowi naszemu w Zgłoszeniu Dobr Neyburskich pro Informatione abym się mogł regulować

10- Przysłał Exmyślnego z Listem Imć P. Kamieński Sędzia Ziemski Wileński Upominaiąc się o Summę za Obligiem należącą Talerów Bitych Dwadzieścia tysięcy: Odpisałem tegoż iż spuścić wam się chcę Dereczyna pro 12. pkt jak prędko przyiadę, co instast Odesłać do Wilna nie omieszkam: Radość czynię Panu memu

11- Zupełny paroxyzm do Stabości mię wielkiey przywiodł nie tego Wilna nie Expedyowałem

12- Przysłał Imć P. Bohdanowski Chorąży moy nadworny przyiazd od Jmci Xdza Teologa z Dereczyna Tysiąc dwieście Talerów Bitych Exemplo Inspektaney

Tegoż Expressa wiadomość od Starozakonnego Judzieńskiego iż Imć Pan Ludwik Pacy Woiewoda Wileński Hetman W. X. Lit. w Wsi Ignotis swey Dziedzicznej Kozianka nazwanej Fatis cessit.

Tegoż przysłała Jmć Pani moia do Xdza Expedienta expressa z Scholar Liard Szerydeney Wileńskiey na mieszczanczyk chory był posłaliśmy mu przez pocztę pięć Czerwonych Złotych z Assignacyą do Imć Pana Wileńskiego Administratora Brańskiego na Dwie Beczki Zboża z Salwicie

13- Nie nie było Osobliwego do konnotacyi

14- Przysłał Imć P. Volan z Listem Ordynacyi mnie iż Starostwo Mereckie ignoto Nomine z Pl. Eisbertem wyprzedał abym się mogł Jemmo Wiadomie Secretnie żeby nikt oprócz niepostrzegł y nie poznał dekabanowałem dał niedrogo jak pisze bo drogo nie chcą

Gdy ustępuie Im worasow iuyrdo ponieważ tego Affektowali
Jakoż Exposcendo ney listem y przesłaniem wspomnionych postá-
ter domich Exprastaiąc aby chcieli przyiechać, jakoż co instan-
ti przyiechali. Po Ceremonij reprezentowawali iż maią
pomiędzy od JWana Beliera Consiliarza Xięcia Palati-
ni Reni aby konferowali Ziemne y prie które Expos-
itie regulującesię do dobr negurskich dotyczą, Prze-
rzec Chcą aby sekretnie za rzeczą Pakttowana była
y żeby nieuiechano oniey ze xięcia Znayduią. Oddali
też List y od JWana Oblierza Kastelana Trockiego
Ktory Deklaracie przybyć maią tenże Sam pomiędzy na
które° JWan Werlan y Fisbert Exekliwaią mieli. Odpo-
wiedziałem iż bytność Jch Mci Panów, studzie oraz po-
przyiąć gotowem będę. Lecz tak by tuszą aby mogł będą
peuny, Carco wszystkie albowiem cały Dwor Zna ony
adtego nieuidzie misterium potrzebnego dysklarde-
ania Mcins przyiechali y owszem te skrytości daią ieg
ktą ieszcze Sukcessu ataki Obligowałem aby
na Zaiutrz Publicznie byli na Obiedzie, po Obiedzie
zas konferowac będziemy ponieważ dzisieyszego spo-
iest spuszczona dotego że y Zdrowia swoiego folgo-
wac chciałem gdyż bytność mizerny.

Eiż Cisż JMć przyiechali napore obradowo po Obiedzie
przyszli do mnie bez wstrętu nie siedząc dla słabości
Oprzątali aby przywabnie mogli mieć konferencyą.
Naktore gdy zezwoliłem prezentował JMć Wolan Respekt
Listy JW Beliera Consiliarza zdrezta pisane do JMana
kastelana nowogrodzkiego y Domeyo w ktorych injun
git aby z jechał do mnie y informowali się jeżeli za
der feror amicitiæ ku Xiąż JMci Elektorowi Palatin
Reni jakom w liście się deklarował do Xcia Jm
sanych. Donosząc oraz iż się xiąż JM Elektor Szwe
dzkie konwencyą wszystkiego złotego Xięstwa
Lyfland Pudiensiego ktora nierownie aby miała
ad effectus przyść albowiem bliższe JMć do oddania Lif
landzkich ligore swoich Oppisow Rzeczy my, wczym Impedo
wali będzie wrne potencye. Aze chce y Trasty Pomie
Zachować przyiaźń nie wprzod Zyczyłby Liczę sam dotrzy
się z JMć Marszałkiem Litew y Ziemną iakoż Mistrzami
pomiarkuie cum hac Cautela aby o Testykuł nie stąpi

Niestusznych Sretendentow, Intrusorow Eruntowac. Toteż
Demonstrowali iz pozarte kombinacyi między Nami jest
tey Intencyi Xcia Jmci Elektor abym miał in Tutella sua
Se wszytkie Dobra Nayburskie z tey kondycyi abym nie
pretendował dziesiątego grosza pultry Prawa naszego
ale zebym Ogulney Contentował się pensyą.
Prezentowali Oraz Punkta pretensyi Nayiás: Xcia Jmci Elek
tora Palatini Reni, do Domu naszego pudczas opieki S. P. Mci
Jmci Pana Oyca Vitensliego Dziada mego ab Anno 1695. toiest po
śmierci Xżny Ludwiki karoliny Ludwikowey, Palatinae Rhe
ni, Ruskich dóbr wypłaconych tak gotowizno jakoteż zdobr
Nayburskich wybranych Pale kładąc sobie albo illegitime
Anno 1852. y Innych wiele Punktow pridali ktorych notacya
Zawiedzieć sią czasu, że wszytkie papiery przeglądowałem
et adhibitis ztymże pro Informatione. Nate wszytkie
propozycye Jchmciom Deputowanym, iż bez bytności Jmci Pana
Marszałka Litt. rezolucyi dać niemogę, ale te wszyt-
kie Documenta Copiatim przepisawszy poszle bez bytnie
iako zdaie się Jmci informować nie omieszkam.
Oprasali abym wypersuadował Jmci Marszałkowi Litt.
Żeby Zjechał Satius do Lityi z Dębowney. Wiele tych
Consilia między Germanicogo jako in proximitate mię-
dzy, Delikatnie Sprawdzić z Saxony Jmci Pana Belwera kon-
siliarza Xcia Elektora do warszawy, a ztamtąd do in-
diferens locu dla Załatwienia Opretensye na-
sze do dóbr pomienionych Nayburskich. Sczęściem się
wkrótce do pomodz. Lub też otrzymać stąd instrukcyą Depe-
sza ad tractandum, z czego kontenci byli. Tander pretendo
wali. Odemnie propozycyi na punkta podane Xcia Elektora
Deputowanych iż bez pytego nie mogę sine assensu innych
Aktorow substancyalnie rzecz stanęła. Tander py-
tali się jeżli Jp Kasztelana Nowogrodzkiego potrzebą bytności
Jmci Pana Oyca iuż pewnie do tego Panow Elektora wiadomość
icho naniadomość do którego dnia y nocy pożdą
zas tu Zaczekać. Deputowani iż Jeżeli dotąd Jmci Pan
conferować będzie Jmci Kasztelan, jutro rezolucyi nie Obie-
rze jako y Wmci Panowie. Potakowey konferencyi pożegna-
li y odjechali na noc do Miasta
Tegoż przyjechał Gubernator Brzeski Wilna podług tego ordynansu
Oyca Swoiego tracyi tey iż Czterdziestu boków bolat dostawa
pierata y Kleszona
6. Przyjechał Brat mey Jmci Jenerał Artyleryy Lama Jego
Oprócz nawiedzaiąc mnie
Tegoż odjechał Jp Wolan y Jmci Fisbert

Tegoż do

Tegoż doszły Listy od Imść Pana Urbanowicza od Jm Pa
M Hymnewskiego y od Innych

17- Cały dzień bawiłem się z JMPanem Jenerałem konferencyą
o Interesach Domu naszego
Tegoż Odebrałem List od Imść Pana Barosza Leszczanskiego
przez Kozłowskiego mu Dyiaryusza mego przeszłego które
go mnie Jedynie ponieważ nie Expedyował Odjechał
Alienowawszy od Siebie swego

16- Odjechał Imść Pan Jenerał artelerij z Domu Jego mości zjadszy
Panni Obiad Nazad do Wilna

19- Pisałem instanczyalny List do Jego Pana Brzezinskiego Ordynata
za JMPanem Jeżdżącym Czerotem sługą memu ze wszystkiego
co do Dożywocia przyiaźni Jego mości. Pisałem do Imści Xdza
Teologa aby tenże JMPanu Czerotowi dał z Summy portanyi
tamecznych Złł 120 Spiżu Bezcłe y Piwa czarnego Bez
przestegoż JPana Czerota posłałem do Xdza Teologa
Appy graty od JP Ordynata na Dzwon do Supozy Lipi
czanskiej. Doniesiono mi że Summa przysłana przez
JP Bzkiewskiego w Całości doszła

Tegoż Odebrałem List od Imść Pana Alexandrowicza
Podkomorzego Inflanckiego Upominaiącego się o Sokoły
Ulixa Lancarza y Bystrzana które tenże Pan mnie
ią przebrali jako do Pana Dziedzicznego Odpowiedzieli
Zewsząd Lecz iż Folwarku Czerlonskiego.
Tegoż Odpisałem do JP Alexandrowicza iż Wielmo zestaw
przyiaciół aby Sprawa gdzie się pokaże iż pomienionych
Kolonsey nigdy Imście nie były ale antigenitus moiey Dzie
dzizny.

20 et 21. nic Osobliwego do Konnotacyi nie było

22 Wysłałem Imść Pana Bella z Tysiącem Talerów do Imść Pana Lubie
skiego Dzierżawcy Valentowskiego do Wilna, Eli bezpiecznie mey
obligowesposób z procederem prawnym. Temuż Panu Bello
wi Dałem blankiet aby Zapisał Appelacyą na Dobra
nowego konia Turecklego Odemnie
Przez tegoż pisałem do Imści X Białłozora Kanonika Wileń
skiego prosząc aby instanczyalny List pisał do JP Stanisława Bia
łozora gdyby przyszło prowizyą do Olesina Tysiąc Złł natemi
nie Expedycyą ponieważ Kapitału Oddać nie może
Tegoż przyszedł Imść Pan Butyrski Starosta Wileńskiego z JP
Michałem Epereszynem Starostą Grodzieńskim jadąc do Warsza
wy który z Jadł Obiad Odjechali ogadnienie trzeciey
z południa wprzód się wzięto drogę

Tegoż przy.

— Tegoż przyiechał Vmyslny Od Imci X. Teologa z Decretem z listem do Jgo Mci y Oznaymuiąc iż Jmść Pan Milutski Exe Arcydiakon Jezierzyce y Zelwe, przez tegoż posłanca y List Od Jmć Pana Podskarbiego nadworney Koszeń.

1723.— Odiechał Jmść Pan Szell do Wilna z Summą y z Expedycyą wyż specyfikowaną

Tegoż pisałem do Jmć Pana Podskarbiego nadworney wkłon y postałem Copie niektorych papierow Dany mi od Jmć Pana

Tegoż pisałem do Kurmaystra Jndzienskiego Zeby mu oddano niektore Listy y postałem jemu dwa Czerwone złote

1724- Pisałem do Jmć Pana Sekretarskiego Starosty Witkowskiego Starosty przez Polecenie wego Jmci Pana Woiewodzkiego Wileńskiego przez Odbicia Jmć Pana Kasztelana Połockiego niebosczyka dla odebrania Summy Kremusowskiey tymi niebosczyka a dla testamentu mi memu należącego Zastawionego u Jgo Pani Chorążyney Wileńskiey dokąd tamże pisałem, ja Cyrykupił Tamże postałem blankiet nakaszący y kwitujący, zeby Cyrykupił Cokolwiek zate obicie Jmć Pan Sekretarz Witkowski ma Dać Raczey karty przystawienie, Deklarowałem przyiąć Jmci przy Kalkulacyi zarazem y prosiłem moto Decretum Curiey

Tegoż pisałem do Jmć Pana Starosty Lubostanskiego Vtaiemniczonego Dziękuiąc Listy y Instancyą w rzeczy Dekretowey ktory wziął dobre Monitoriales zastygnienie oppozycyi nie był Odjechał ale Za przyiazdem X Jezuity Starszego Exekucyi przeprosił abym ponaprzemnienim Instancyą ponowił Zamiar iakoż bez niey napravdę Jdzie

1725- Pisze do mnie Jmć X Guardyan Bernardynski przez edyktora gdyż X Krasnowski Bernardyn paraliżem Zastygnięty na nogach w Letnicy Zawieziony do Wilewatki y tam leży, iakoż ostatni postałem zaraz y Cyrulika Brzma przysobie maiącego Jutro mi donieść ma o Całey rzeczy postałem

1726. Pisałem na pocztę do Rzymskich Jchże y do X Jezuitow Lauretańskich względem pewnego pewnego Jmć Pana Zadzey Jgo Pani Zakrzewskiey ktory iakoby miał Dominikanem Jmć Pan Be Cnotliwiłem Jchże

Tegoż pisze Jmć X Mosalewski Doktor Jmć Pan Med. Or Prof y przysłał List Jmci Pani Zakrzewskiey Upominaiąc się o Tuzin obligacyi wyrażaiąc że żadney Zaskargi niema Expressykty zyska. Od pisałem tedy do X Mosalewskiego, że Lubostanski

Kodak Color Control Patches
Blue Cyan Green Yellow Red Magenta White 3/Color Black
© Kodak, 2007 TM: Kodak

W m Pan Zaplaid jak wypisz relacyą ten obligo mey
dany na 1350. wolno było; a ia prosby uznac niemogę
ar Zastaw przy obligu y karta tey Zastawy opisana
uwrocona bedzie, natenczas Satisfakcyą czyni Mość
czyto Pan Zabrystowy Szenie się odemnie ot
oparte na pysze prawe Zastawy nie dawaten
aprocz iak przy obligu
Tegoż dnia List od P. Klimonty przez JP. Zdanowicza
wspominaiący się odtey
Tegoż przyiechał Im Pan Michał Lyskowski wspominaiąc się
odtey Sumy Za obligiem ktory Za niedostatkiem Summy Ich Mść
Dobrey Listy Zwdzięcza przez Imphego ktore Listy odebrawszy
Kaytar od Imphego w Karym Dworu jechał do Pana
Kasztelana Mińskiego nachodzącego do Sławek z Expe
dycyą od Koligatow iz Jś x Wyskupski Episkup Lu
cki Zetus Gratii Satis cepit w Krzyżacach Oznay mowch
JEgo Pan Jachnicka Zenie mieć Dla lepszey Informa
cyi y Expedycyą do Im Pana Kasztelana Mińskiego
Odpieczętowaliśmy
Tegoż Woyt praviten Pana Kostromickiego Sługę mego
do Mińska do JP Marszałka wrocił postalen aie
ktore papiery przedepiśwane wyprawiłem Oraz ten
ferencyą JP Verlana y JP Zierlera y propozycye tyczą
Specyfikowane podczas konferencyi Zemney explikowa
wałem zbytnio potrzeby Zadanie do Mińska czyli ten dobrze
lemy dla Zniesienia się granicznego ile gdy JP Rze
czey Kansiliarz ma żądać aby Kommissarz do Negocy
Znamiętnie pełny mocy od Jm Elektora. Przez
tegoż pisałem y do JP Przyiaciół aby wszystkich
Stanów stanęli się u JP Marszałka Pry b: Zeby nieprzy woy
wodztwo Kiiowskie w sprawie Jeżeli zwłoczenie
nieuchronnie Odsłanie Antestacyą przez tegoż posłan
ca Jegowskiego ustawicznie do obserwowania Lucz star
di dalen Oraz memoriał Klopotu ktory mieszka
ńcy wsparafii Uradzkiey w Kuktwie Mińskim na
Lelchow zdolacyi Im Pana Jelkacza obywatela tamecznego
obligowałem osobliwym Listem Jm Pana Kostromickiego Podstoly
Mińskiego aby onych kazał Inspiegować y przysłać

Tegoż Jm Expe

6. Tegoż doszła Expedycyja od Imci X.da Teologa który przy
syłe Taxe folwarku Wybowe jakim terminem trzyma
Jmść Pan Nikolski a Imć Pana Starost. Bobrujskiego, nie
Zgoż oraz takim terminem puszczać ponieważ Dziedzic
Dobrodz. mało co profitu przyniesie jemu mitrgc.
Tegoż pisalismy przez tegoż Kontrakt który gest do Sawet
cum Denuntiatione śmierci Jm X.dza Episkupa Lubieskiego,
do Pana czas żądane Mińskiego z Samej Dyd zperswad
zyć aby miedzy wakacje Zakonnej ponieważ się placuid
supens, a na swoję Zdrowie pamiętali które potrzebne
iest nam.

28. Był Jm Pan Jacyn z Horodnicy Steninski Vmnie który
przyjechał z upomnienia Mciwości swoiej od Jegomości
kanfer wał w interesie Jgo Mci Bobrujskiej która
odbiera summy od Jm Pana Starost. Bobrujskiego Takowe
wypraszaiąc aby nabytne dobra mnie mogła dać
lub plenipotencyą obu pewien od Dzierżawcy który
rego. Dobrane wziął za uwiadomienie w dobre
braniu summy

29. Skreślen do Jmci X.dza Rectora cum obligatione aby
teyże godziny wypraszał Ampliss.o do Dziewa żeby nazy
y dniem wczorajszym Ordynowany do Mińska do Jm Pana
Bożnowskiego assistenta Trybunał ze wszystkiemi
sprawami sekretarskiemi y znowu prezentacyą summy
w imię Rzeczypltej, ponieważ takie konstytucya
zaleca Jchmć X.dzu Vicerectorowi

Tegoż pisalem do Jm Pana Starosty Dierżawy Czerkaskiego
skiego upraszaiąc aby zyskał Listy Summe Tameczny od Dzie
dziczny y który pod nazwaniem Osiadłości swoiej przyli
słeś mi Jm Pan Starosta Dzierżawy de nomine et Cogno
mine y podpisem ręki

Tegoż odebrałem List od Jm Pana Kasztelana Exkuzuiący Jm Pana
Kasztelana nowogrodzkiego iż dla agonizuiącej matki nie
mogł comparere ponieważ necessitas premit wyjazdu mc
dzieg do Warszawy gdzie y mnie służyć Jchmć pomocą
niele walnemi iest które teraz Jm dopiero gdzie dowie
rzyć

Wypłaciłem Jm Panu Miedzeleni Łyskowskiemu Złpol 160. na bin oblig
mierz wyż wyrażonego, Tegoż Jm Pan Łyskowski odjechał

Tegoż doszły Listy z dwiema Kwitami jako to od Pana Kobylki od X.dza
Kosciewskiego, y od Jm Pana Brzezewskiego który do nas zesłał sprawa
Jo Kanonicką Kaźnodzieia.

Tegoż pisałem

Tegoż pisałem przez Sekretarza do Imci Pana Poniatowskiego Wtego do Imci Cartoryskiego Palatinalnego Wtego Expressa ieg ażeby przez Interpozycyą Mych mogł otrzymać Audyencyą Pana Zarakla Generalnego Starozakiego postępiał Pana Zarakla Generalnego Starozakiego postępiał Pana Zarakla Generalnego Starozakiego postępiał

Item Tenor Listów Carter Dati recessus

Jeżeli Dalej czekać będą

Tegoż dnia Odjechali Szpiegi na Kymit Imm nieroy
do Nowogrodka, jechali prywatnie Dalem onym Tyf 50
Dla obiadu pod miesiego wpadnuły

Tegoż odebrałem List od Imci X Karpia Sekretarza WXL
Litew Oznaymuie iż Gt ma upoważn u JP Kapicha
wny Podlaskiego w interesie mim Odesłałem Stu Pol
ne Conferowałem jako rozumiał iż te Expressye
wszystkie mnie Daunieysze przez JP Kasparego
Kapitana Item Ulryszone nie są całe Augusto
wednak Expressit iż jeżeli Dan medietatem dóm
my tey resty dokładnie przechaią Zastępuie Circum
scriptio Tychże tey per Omnia aby rezerwowała na
to, ile gdy w pięciu Sciach tenże Kapitał wzrosnie się
może ponieważ ten Numer 15000 do Roku czyni
Pisałem do Imci X Theologa przez powracaiącego Pa
nuc do nasze iż na Kapustę do Derezyna yechać
niemogemy przeto aby Victualia przysyłał JP
Kapi i żeby Listy Imci X. Mysłeńca przynosił aby
yteraz nieposyłał ponieważ sami dokładnie wali
dae znaiąc jeżeli przysłano prowizyę abo nie

Tegoż przyiechał Imci X Dalewicz Expressem z Pskowa przywiózł
z tamecznego Klasztoru Imnice Stoiek z obrazkami y List
od Imci X Mosalowskiego z Offerencyą tego Monastyru
przy pomina też o obligi Pana Kaźmierowey służby prosząc
o Satisfakcyą ponieważ swemi gotowemi wyliczył
Imci X Expressem dałem Czerwony Złoty za fatygę do Kla
sztoru Mosalowskiego Odpisałem iż całe Kapitał obligu
niemoże płacić aż potym mia Zastaw nie będzie wrocon
Lub karta Ukwitowana a Pan Kaźmierowey Dobrowoley
że przy obligu inna iest Summa, albowiem przysła
nie musi być inna Circumscriptia.

Tegoż przyszedł do mnie Imci X Jur Szymon iż Sleban Mer
skiego Kapitał rzecz Zastępcy z Imion swoich płacić powie
wał mieszczanin niemay Executy Segował ani Zastawu a
Znaszaiąc onera Szpitalne ponieważ nie chce tu więcey mieć
Wirtszwater Tegoż przysłał do Expressu dokładnie iż Za
dnego Kaluzy niebędzie to samo będzie płacił co y miasto

Item

¶ 4ta Ordynowaten Sessia mereclicego do Trok ab
vpis ad Imienten Maydeburgi Sprawe na Ker
kant prälo Egstan Kartin Swey Mayestwy prze
ßte mereclicy Zatth manel przypiegow y Jmp
ßtaw do Maydeburgij nalezących stempt meide
restituego vstępi pobt fata mesa Swego. Bez
tego pisaten ydo Imtana Oekonicego Radzie
uskego Trockie Sprawy daiąc aby natenasnieszy
Legmicum Jmmiency Scriad Authoritate sua
potasnie palcby nebyl impetyi na dobra mile
ustym vsturbowane odbiwie wstępuey Se
Egcy. przy tym odestaten pultuy Legestu vtyst
tel Kiey tiest konstytucye y Jmne skrypta kto
re mi pozwolą napszedszy Sey Jmkensli przy
Odebraniu stempt daten Legestu spudpisen zgli
mity Pp Landebrenien Kay pmiten Oestyn
ey pomienionego Legestu

Tego wypisu ter Jmtana Kella Oekonoma z listem
powtorny do Pp Jmskich przez ktorz postata aby
na 200. Talerow tutych odsiebie iadnego z Expedi
Exolutij napszyszły S Pasky w 1731. mieniąc bz mow
mik tylo kredytu u Jmk. ile y stona mesa Upeunien
oraz ze koni Turecki Same napszyszły pomienionych
albidnie stuny przeszłe Jmtana Kella bedne odda
ny tenże vpomnione Dzięc Talb wypstan pro
Spze Oekonomey Jeneralney y Uroczene Kapellusch Dolen
mentow prawnych we spos procedesem

¶ 5ta Przyiechał Jmtan Kolattowski z kommissij Lwowskiey do Ke
rezca aze jechad y nadereczy prey Listy od Jmtadzi Theol
Logo Jzkowmowad mie Jestatu Tameczney Hrabstwa y
Pakuszoney tameczney importancyi, Doniosł oraz iż ad
emanuel Jmci X Teologo Oddiczy Dzięc Talerow, Oddał mnie
Oda List od Jenia Jia Kuyskiego Korzecgo Brzeskiego iż
Expa Ilobitka obszparta nieuwalnia do Lipowa ex quo by
dy Expednie nieuypstatid; Retulit jednak Jmst Kolattowski iż
toiest Ledwy Falsz pomiewaz dusty ma Expedne, pomienio
ney Tas Oredarz Ilobitk Lubo nieopuiednie ma przybyć do
Kerezca dla ten trakteney o Jeneralną obzędy Lwowska
anticipative madai Expatrolea, bedzie tey nadziei ze klim
dy lowany bedzie Zamiąt Intelicya od Pp Kuyskiego

obli-

Obligujące abyp Xnow pisał do tego P. Xięstwego
przeze Expedanie tego Xięda ponieważ nic nie uis-
nien jako Xięty Sufragan

6ta Ktemu ex ustnie mowie ostaboscie Xięcia Jmci Xdza Prowin
cials Scholarum Piarū w Nieswiesiu zeiuż niejakie dosto
mu ale by Xdz Kelbor Warszawski y Xdz Pefar kape
lan przeszły nieboszczyka JW Dyrektorowey Sołockiego
Sfalen List do Jenerała Wielebnych Oo: Do mi-
dzanow wyrażaiąc okonfirmowanie nadrugie trie
nium Szczerowstwa Jmci Xdza Bohuszewi wDeszczenie
bez Jacemu y do Jmci Xdza Pelbora Warszawskiego
Obligujące aby wyprawił ten Instrument ponie
waż jedzie na Wieysze Jn x Prowincials do Expedycyi
Te Expedycyą postałe napowrocie Warszawskie
Teyż Celebraten Listy z powrotem od wszystkich Korres
pondentow.

7 -- Wypraweten Jmci Xdza Sołtanowskiego nazad do Derewny
na Jnsernowaten Exemplarz. blankieta Listowne aby
Jmci X Teolog Zapisał do Jchmci Xięstwa Banytskie
go Nieświeskiego. wypraszał Exemplarz desiderowane Interes
tamecsne jako dobrze widzemy y postrzegamy cosię
dzieie do należytey dyspozycyi ponieważ by
tam dem niepotrzebnie wes pod x. Xdza Kowalskim
Przez tegoż posłałen y do wielu innych in Circum
Jerencyi Derektora wszystkich metrykałow

8 Przysłał Instan Kostrowickiego sługę swego z Kleinsha
z Responsem do Jmci Xięcia Wuja mego Star
szego w XLtt. który donosi iż będzie Emineńcya jedzie
do Wilna gdzie Abatyą Jemy y tam dezyderowane
rozmowienie w Interessie Nayaśnieyszym da Exem
plarz Rezolucyi na propozycye Instana Ustawa
y Fundacyi.

9 Tegoż Do szedł List od Jmci Xdza Soniatowskiego Podkar
biego w XLtt. który wymiesasię iż nie może ustąpić
aby postępata JW. Xiążęcia Kar. Lipskiego mogła
Xdostać in personam mean Chorążiew, Exgno ze
się mocno in Protestuie do Interesse Exemplas
rzy y dyspozycyi Xcia Jmci Biskupowskiego Regi
ment Jenerałny Wojsk W X Litt.

10 Tegoż pisałem do JW. Borzęcewskiego postałem powtorny mercu
ryusz ponieważ Tamaszewicz Jotcze wpuśc Rzeczycki bez winny

Item Roma Pisater do Imci xdza Teologa przez Sodens Perecepsa lic obli
guiąc a byspstat Lilbana xdze Sowd do Krolewca Exempti Dro
biazga mi litore sie Znatesi mogą w Domu abyżale pmdze Ba
nio y kosiot kupić, Tudzież z pstwy Regestru Dne Dobiargi
ktury postad.

Tegoż Sprawiliśmy Klemne Exclusie za Dusze S. S. Exmi xdze
Mychowskiego Episkopa Luckiego Ayca Zony mieg.

Tegoż przyiechał Imć Pan Ostrykis Cześnik Pskow Smolenski

Item 11. Przyiechał Imć Pan Poźniak Pobrit Ossmiański do Imci Dobro
dzieia Oyca mego z propositiami o Dożywocie Krabstwa By
chowo, ktore punkta jegnstrowac tu nie mogą exquo za
obsermie są pisane In Archivo Testamie pro Omnie e-
vent to jeno Superaddo Że Imć Dobrodzieg pretend
wad Trzy Lowce do Tyrieg Konstytucyey moderg, y te Akt
nerskie ktore Chemikad Kante sua Despesiene roż
ne kredytorow w Summach nie chciad akceptować aby
Exmi pobmienio nego Kapitału potrzebno było.

Tegoż prowad Pisarz mereckiego Dzierżnicz z Jrk
przypisz List od Jana Oleskiego Podsiedzicgo
Trockiego ktury dnie Ia Olesiance Xięg Odsyłami
bad Regestr Exspisen y Imci mieg na mienie prze
sz Pan Oleski Relacyey mey o Sprawie jego
niewinne na siebie Dasbaczyć musiał się Schronić
nemo de Latym mieć nagany Ponieważ się Ujął Zako
now Jmć Kasztelanica Polockiego Diecesyanę mo
cow się pokaże evidenter gdyż dobrze inquirował
Zniego. Tępowe Szelężne że natożone Exclusie
się Exmemoruią Zadne mianowicie exquo że Exte
Ukrzono kde enow Ponosi, A Latym adhcyonowano
Ktore Jest copisan Staid mereckie bosię Exmi Exkuzuią, a
Item Superaty
Tegoż Cichuszki mi wypadł bat w Bok że ledwo ią
Wymaić podobno było

Item 12. Perswadował Imć Pan Poźniak abym z Imcią Dobrodzieg
Zakonkludował ponieważ Rzeczy do Ostatniego Kur
su przyszły y pewnie na bezwłoc potowa Luckie nie
Testanie pek Omnia Exacte abym z Imcią Dobrodzieg
Za konkludował ile gdy obie tego Exacty y Lubo Summa
pusto rzna iest Znaczna jednak w tym Expicie Uważa.

Zeplikuie

— Repliczowałem iż dan serwitus per Expendimnatak Obserne Punkta. Jakie abreviaten tesię pudało

Imo. Summę ktorą Jaśnie Wielmożny wypłacić 240000. według kwitancyi Constitutione Opisanky Kupi redukuie ona według kwitancyi Pułkowey Złł 285000 to iest bardzo mały decres 300000. Atoli Expedyto ze yże summę 240000 skąd wypłacać musiałbym Zapisywać się a Zapisywaiąc się musiałbym antece denter Zapłacić kwoty 240000. a na Rustą kwitancyą 28500 Zniosszy tedy 285000. z summy przyszłey na 28500 przyszłym musiał Zadięgnąć Sumy 313500, Latwięy mi było wtenczas kiedy Jego Imć Dobrodziei Imć Pana Nowosielskiego przemowałem się wypłacać summę 180000. Ktory na Raty iuż Jemu postanowił. Teraz Zas Jmć Dobrodziey Imości nie wypomina in Numero kredytorow swoich to iuż inparatis nie bardzo starać o summę ut supra się namienita aquisitus iest zdze y w Bedrzy in aprehensionem Bychowa nie wypłacenia tey summy bo nie kwitnie pundus Jmć to ata jużtedy pudałe Lata będę musiał płacić quoty az pokoszę wypłacić Reliquum summy Zastawne na Folwarkach będące Jmć Dobrodzieiowi ztey summy Umnieyszonej miał potrzebie ktorey ktad Jmć Dobrodziey 31340. ateraz uprzedzaiąc tego Zwyczaiowac raczie Co realiter Zniosszy wszystkie te Summy Jeszczeby y nie wystarczał do Zapłacenia Jmć Pawielickiemu 180000.

3tio Że Jmć Dobrodziey Handlu Keprzenosił y ztąd wszelkie profita, Ja w Cale niemam do Handlow ochoty y bespiecznego portu na wszelkie wszędzie nie widzę

4to Fortuny Inkoe Jmci Dobrodzieja numery Specyfikowane w Cale niesą pewne y Ja Obiawszy Żadnw miaro niemogłbym tego sobie przewodzić mieć Expedyto Jeden Stan chcąc się obeszłie na alle ciationes onych, bo Kuperaty Od prywatnych nielbrałbym y Za pansrzczyzne nigdy niebywał abo co takież y Inkoe jakoby obiezne Kapitalne Kwitowe & Jdgeneris tymże podobne boto tedy tego musiałoby cedere Jmć Gubernatorowi ztąd segnitz zeby nie siła profitował

5to. Abusa które Jmć Dobrodziey mnie do Ekspedowania proponił Znaczy nato Summy Trzeba apewno y większey niżeli Jmć Dobrodziey wyraził a Ja daj Boże abym y tam tey Sufficere mogł do wypłacenia

6to Mobilia w Bychowie będące tak rozumiem że Jmć Dobrodziey Zmiłuie się swoy będą Zechce Zostawić przy mnie et quo maiori Obore ktore Mathi mnie Zwarchałabowa do Bychowa tyła brzes pędzona y tam dotąd Jest.

Vltimo.

7timo. Jezeli-ledy Imc Dobrodziej te Wieczory w konside
racyą propositie acceptabit do pierwszey weyrzy tb
side ulla Exceptione przystąpiuszy Interessyi tedy
aby mi Imdobrodziej chciał obwiescić w Czesnic przed
S. Jerzym abym Ja już natermin S. Jana mogł
z Jeg Imścią Dobrodziejem wszystko załatwić
Które te Legitymne punkta oddałem Imu Panu Sprzedawcy Akt:
nika Obeminskiego admanus. Uprasżaiąc aby remonstro
wał Imści Dobrodziejowi iż jnaczey przestąpić niebędzie mogł
chybaże punkta ad Executionem przyprowadzone będą
wczym delikatnosć służący. Dopisuie. Oddałem oraz
y List reflexyiny na Imć Pana Łozniała weyszłym
atak Odebrawszy pomienioney Expedycyi przyjaciel mię
z 13.- Pożyczki Listy Imć P. Kasztelana Kiiowskiego Mitra
alias zpadalina Lucyan Delikatnie bytność swoią wyrze
czenia jadąc do Xcia Jmci Wisnio wieckiego do Imdna gdzie
umieiętnych interesach rzemowi Ternno y Jp Generał
Abelem takież z Jeg swoią delikatnie przyjęty
Pisze do mnie Jp Lempicki iż List do Imć Rentm
pisany odesłał przez Umyślnego swego
Tegoż pisze Imć Pan moniplio Patron y Imć Pan Berezowski Agent
M Perswaduiąc aby do Jchci za Delikatem Trybu: naznaczony orem Daley
y Kallendarzyk Jchmć Pp Consulicopowie nie dopuszczano
z 14. -- Nic osobliwego do notacyi Dyaryusza nie było
z 15. -- Pisałem do Jmci X. Theologa aby z Listami wyiechał do Imć Pana
nieciepewskiego do Tiwerza, do którego pisałem przybyć Tamczasu Mied
cow y Ludzi zebrać nim Exekucya Delikatnie przypadnie y aby
do Jchci z Listem Jp Minipli Patrona do Imścidzie Re
nedykt Zakonnego Bracia Ballis Fratid Cisterc y Commu
nitet ten List co pisze Jmć minipli, do Jango zasz
Brzeza pisałem aby dał mu do prezentacyi Imć Panu nie
pewskiemu; Jchmć Pp Bretenporom.
Wszystko samo okazyi wyrazitem do Jmci X Theologa abyć
opatrzył Barak dla Jmć Panistawa Biattorza który
mieszka pod Lenami w Jest Grodz Jp pomerancz termin
przypada na S. Kazimierz Exekucyiney Ale gdy przyszła
Jest apelacya Wrichsima Appisana y co chwilkę Kędzie
Inspektanej aby Dad mojam zebrać aby go konieczenie uspo
koić gdyż Exhibi bilitet Kędzie przechował na przyszłych
Trybunale Kadenej Wileńskiej
Tegoż przyszli Listy z Kiiowa od Imć Pana Kasztelana mińskiego

Tegoż prowizit Imć Pan Actl Zelma Oddawszy przede Imć Pan Kuni
skiemu y Proceder prawny Ikuitacyą przyiął. a na trzysta Tale
row obligu mog Datt Temuż do terminu Exolucyi Zatym obli
giem w Kolu przyszłym 1731. w dzień S. Jerzego: Przytym że
Obligu delarowanego Konia Tureckiego odiął, tenże M. Actl

216-- Odebratem List od Xcia Czartoryskiego Podkanclerzego W.X.L. do
ktorego pisałem vpraszaiąc abym przez Interpryzą onego mogł
Othmar Chrzęszczewski pozostałą Pana Zaranka Bart Emmy Actg
odpisnie tey iż niemoże wtym bydz pomieważ ten Znak
dla Brata swego ukrola Imści Zamowił

Tegoż pisałem do Imć Pana Xięgnin prosząc o korespondencyą aby
mi oznaymował cuzytkiem

Tegoż pisałem do Pana Mniszcha donaszaiąc iż pułtug Infor
macyi jego Postałem do Istey dla bronienia Zajazdu ustrzyma
iącego, prosiłem oraz aby postępowanie Trybunalskie gdzieś będzie
odbiiał, dał nieiakiey, abym mogł korespondencyą mieć y vprosić
gdyby tego potrzebował domnie ponieważ mam wiele do konferencyi w Ju
terepach prawnych.

Pisałem y do Pana Brzezewskiego wyrażaiąc Interesa Ich
M3 Branskich zepostałem z dysp przy bronieniu Zajazdu, y do
niosłem oraz iż Pan Kunicki vspolnikiem tego nie może
mieć zadnej alby Ziemią w Trybunale prettensyi bez strank
wanwaci w Imści nietrzeba. Tegoż obligowałem aby ich vpom
niał od Pp Exekutorowicza vrzędu Grodzkiego Orzeszkowskiego
List do Ubezpieczonego pisał względem pożyczenia summy na dobra
negurskie

216 y 18. Do Commendacyi wDyaryuszu nic nie było osobliwego.

219 W dzień pierwszy Zapustny miałem gości niemało Ksiądz Towarzystwa
M3 Jezu Ojciec Imć Pan Kazimierz Brzezewski Brazyl w XLitt. oddał mi
papiery z obligiem moim Całym proweder od Ichpp Ossarnac
kich Kowalewskich y Kuntagów w Brańsku Zebranych ad
nie 1700. Tychże Ichpp Ossarnackich pomienionych
w Kwitasie przez Amplyczt Brianowskich natenczas ode
słałem naszcze Pp Brazylia Brzezewskiego.

220. Przyiechał Umyślny od Imści Xcia Teologa z Expresse przysłał Respon
sa Mci Pana Bukowskiego Ostatek List Pana Bukowskiego tegoż Pod
wiendza Nowogrudzkiego ktory Ostrzegaiąc iż Chrząszczewski pozostałą
Pana Zaranka Bart Emmy Actg miałaszę in persona mean
dostać Vprasza abym go Respondencyą tey Znalazł ułożył.

Tegoż doszedł List od Pp Lukasza Radowickiego Rezydenta Brzes
kiego odzywaiąc się z summą declaracyą dał na Akcyde Jesienne
czyliby Zastawę, przyimuiąc się Zaptacie Ich Mościom Stanom Lythu
anskim ktorem winienem za Obligiem Tysiąc Talerow bitych
oprocz prowizyi przez Cztery Lata niepłaconą

Tegoż Celebratem List od Xcia Imści Lubomirskiego Star. Spiskiego z Za
kerowa Tuiemby Sincerytatey przyiaźni y afektu, donosi oraz o niepomyślności Zdro
wia swego.

Tegoż dnia mąż z powiaty rożne Expedicie i in minuti ne
gorzy kwitk wyrażaiące Sitka by zabrało czasu dość w wy
dle potrzebne listy konserwuią się in Archivo.
Tegoż dowiedł mię list ze Szkłowa od Imć Pana Dowoyny
Sędziego Grodzieńskiego Trockiego który wyraża się Widział
się z Imć P. Sekretarzem Wdzkomorzym Wdzkim ze te
pilnego z którym konferował w Interesie naszym
o Starostwa by pozwolił na wypłacenie Ra
tami trzy letnie Długi my deklarowali dać ani
ięprzód dwa Tysiące Talt: bizych 3000 zas Tal. bz
obligujemy się płacić przez trzy lata po 1000
Ex. reprezentuiąc to wszystko może być Inaczej rem po
rzuć wtorzyć do przybycia swego do Wilna deliberuiąc być na
S. Jan pidenas Trybunał tu y tam znamionuiąc z mie ń.

121 Pisałem do Imć Pana Trockiego Expresiąc abliść do Imć Pana Sędziego Nadworzego W. X. Lt. by posłany Stolnem postałem per Copiam List Pana Marszałka W. X. Lt. in materia Dóbr Nesbuskich Pisałem y do Pana Kasztelana Trockiego który List daiąc Imć Panu Sędziemu Exprimowałem donoszące się Demisią Urzędu Nowogródzkiego Zerwabie Zamian staraniem pułku Obligacyi Imć Pana

Tegoż Pisałem do Imć Pana Mostowskiego Stolnemu postałem Appro
buią od Pana Nolana dla Pana Sędziego Nadworn do pułku
Lidzkiego na drzewo

Tegoż był Imć Pan Bazyli nabędzie Expus y Imć Pana Starościca Ejsiąg Towarzystwa Pieczęci wchodzeń Imć Pana Marszałka Brata mego

122 Przyiechali pułku Holowczyńskie z Derecżyna Starych mnie
ięc iż maią Pan rezydencyą pytali prosto: apuniedziałek nie zosta
ią: Zostaniuszą Imć ale ieden Stolnik przysłał Imć Pan Bizyat Pisarz
zawca Holowczyński Wmści X. Teologa w Derecżynie
ieno Imć przysłał X. Teolog gareco. napo trzeba naszą tu
przyiechać Ale Debrema Expedycyi; Cisz pułkownicy dali
Szelągi Listu 1000. w Pereca y list od Imć Bizyata Litwy wy
raża Zepuścia ale y Szelągi dali Kiedy, przez tydzień Samych dwo
pułkownikow pisze Imć Teolog y odsyła List Pana Koniuszego
Sługi Instygatora W. X. Lt. wyrażaiąc Imć Pan koniuszy że rady
Szelągi do mnie do mereka ale Zatrudniony w Brzemi Interesse
mi Swemi; Cisz Brzanowie Holowczyńscy pytali Expedycyi
Pana Koniuszego przez nich przysłane do Marcina Kuskie
wicza Złotnie ani do Holowczyna należące z gruntu Chanor
ci Zabiza, co winien nie dziwić wszelki Szlachcic Expedycyi

123 Expedycyi wałem po mieniony Dwuch pułkowników Holowczyń
skich odpisałem do Imć Bizyata dziękuiąc Zaprzestanie
olewi y Szelągów, pisałem przez tydzień Brzanow Zato copy thus
dostałem Imć ale że nieczytelnie w liście antes esmie
niele Zatem Ole dano y Szelągi Obligowałem aby dał mi
dwie przez powtórz! Pisałem tedy do Imć Kuczowskiego

Expraszaiąc

Oprasaiąc aby pomienionemu Briabynowi y całej tey
niedbyd ostępu, gdyż Ja wszelakim sposobem obwaruie
Dan mieć Lustr. y regressować będzie zawsze
Do Jmci Pana skinyeta Las uprzeden aby jako Dzier-
żawca maiętności niepodawał nikomu do Lasu żadan
stwa Oupem aby do skutku Sprawiedliwości, bo swego sta
su bez odpowiedzi musi Zaustytuo

Tegż pisałem do Jmci Dobr. Oyca mego na poczte Lasky
Do Jmci Pana Burgrabiego zabpisałek do Minska aby w
kassyerskiej sprawie miał wzgledu Baranie z Dubrow
mi jakiolek z Obarowania Locus standi na com daw-
nie postał Ilejka drobnostek, Oznaymiłem Oraz Jchc
gdyż iż do prezentacyi postałem do Jolety na Jenerali-
ą dum me

Tegż do Jmci Pana Dessyny Kollegi Jmci Troczkiego pisałem

Tegż pisałem do Jmci Pana Filipowicza Sekretarza Jchc Mci
Bis. Mohil.
skiego Obligując aby skiał Oznaymił kiedy Jey X. Biskup
spierdu Lubine dla powidania z Jchcią Mcią Panem
kanclerzem y Jenerałem Regimentarzem woysk W.X.L. do Jmci
na abym się mogł z Jnfermowac

Tegż Expedyował Kaytar do Jmci Pana Sokołuba Lowczego W.X.L. z Expedycyą
w ktorey wyprasza iż dosyć wiadomości jakoby Szafarz jego stary
na Rzinach skutki miałby przytrzymany przez Jmci Pana Administratora
Administratora Brasławskiego w miasteczku naszym
Jelwie zrazy iż jakoby miał Spalić karczmę, prosił aby
ongo raczył z Areszta uwolnić delikwenta wszelką Satisfa
kcyą gotowego Zostaie jeżeli zyjego obecnym Pozar
Ale List rzeczy Szafarza pisany z Puszczy Jmci Sokołuba
niebyło repliki niemałey odpowiedzialem iż swego stanie
ka Odpowiedzi. Naybardziey Zeten List Oryginalny potrze
bnyby dla dowodu exqui delikwenta Zaniego Zapłacenia
Tegoż Ordynowałem Jmci Pana Hercyka Starszego stuzącego
do Tegoż do Jmci Xdza Archidiakona Doktora Jmci Brzeź. Brzeź.
za natenczas tamecznego, Obligując aby do pomogł Jmci Pa
Hercykowi w Jnteresie moim z Jmcią Panem Stanisławem Biał
toszewskim Stolnikiem Jeżeli Jmci kapitału Oddać niemogą
Exqui ze rzeczy kredytorem Summy Znaczne postałem
Prosząc tegoż Jmci aby za instancyą y allabracyą Sum
mi Zonalney przyiął delikwenta nie omylną rękę
volo Carney iscitny Exolutia

§25 Przyiechał Imść Pan Epenyesz Kar. Cyrnirski z Warszawy
jadąc którym nam czynił uszne relacye Publiczney Materyi, z jadły obiad continuował podróże swoią
do Wilna spiesząc do Żony
Tegoż wyprawiłem Żyda mieszczanina
dla wypytania się w Kalwaryi y dałem dalej in Commissione
rentia wszystkie Dziedziczne Kłopoty Dobr moich w
Powiatach Trockim y Wołkowyskim będące; a tam
koło przemienione Kalwaryi przebywaiących którem
dałem Talar bity nadrogę

§26 Wysłałem Laytara mego do Imść Pana Stolnika który
przemieszkiwał w Maiętności Promieżin Listem
donoszę iż był z listu pisany bez podpisu Informuiąc się w tym Imści mogę ustnie donoszę oraz
iż Administrator nasz Bauiemniciu nie niepisał o spaleniu karczmy przez Kapłana abazią ale
teneyi musiałby dać wiadomie nam Laytyr nie musiby
ta wiadomość pewna; jeżeliby zaś tak było, dałem
mu sekuntentowai słowem Imści wypuszczonego
wraz rozkaże gdyby miał naymniejszą notę ex
tamecznego administratora
Tegoż dałem Michalskiemu na Medicamenta Tymfów
dwadzieścia do Wilna, jemu zaś samemu nadrogę
Talar bity który mię dekłarował wyleczyć nałożyć
z defektem moim, obowiązuiąc się kommendo Koronę
y Życiem

Tegoż przybył Derling Ludwisarz Królewiecki który jechał
do Wilna dla odebrania Syna swego, powrócił na
mieszt nakazał do Królewca wyjechać Za Dzwon
odemnie wzięty który mu darował Wielebny OO Jezuitom Missyi Mereckiey Talenow Cztyrdz. Dico Sześć
set piędz Instancyales Zanim pisał Imść Xdz Kanclerz
Wil. przez Wileńskie, niezostał mnie przysłany
nic Wiad. Obiecałem mu odesłać przez pierwszą
okazyą do Królewca; przyiąłem go iednak dobrze y
dałem mu wspaniałą Expiticnecyą do miasta.

§27 Tegoż pomienionego Ludwisarz odesłał w podróże swoią
Tegoż odebrałem ex Varyi materyi Expedycyą z Pocztą
Tegoż Imć Xiądz Hercyk z Dęb przysłał list do Pana
Stanisława Białłozora Starosty Bychowskiego który dekla-
ruie czekać do przyszłego Seymiku y to mądrze sudere et
Labore mienił Xiądz Hercyk iż ewokabit Universos coes pot z Imć Xdzem
Przewor. Ochyr y dał Imć Xdz Krzyż expedit

§28. Przyiechał Xiądz Jakub Tamplin w Imieniu Zaprzyiaciela Xiędza Jerzego Bere-
piszcze a ieżeli instancyales teniosł do Wileńskiego Zanim aby nie pr
tendo

Nie pretendował 50 Talerow bitych ale mnieyszą kontentować się
quoto ponieważ całe nieuinien nie słusznie go zapozwał
w Grodzie y w Trybunale Stan Litawski, ta Intercyze dotąd Stan
Tarski mienił być dano między nim a Panem Litawskim
ze przysłał Urzędnik to z trialney przyczyny, Dla tego nasze
y respekt dalszego processu naszego, Zdu Naprzeciwko
Jeho W. Urzędnikow Grodzkiego pod Stan Szymkow Grodzkiego
Zpo. Dla tych dwóch Stanów Braci de Complicitate zapozwamy
Stanów niemaią nato spoyrzeć aby pisnowali Trybunał ponieważ
y dostali im się przykro, Deposuit Pan Tarski em y przy
ciągnęli Pan Ewangelista iż wtym całe tey niezgody
zgoła na naszą przyiaźń bydź nam administratora nie nie
winnego wespół z Braćią Stanów tu nuller porządek zgoła
przy Trybunale niemam Zacz Jmć Pan Obligowany atym bardziey
przy Stanie Urzędu Swego Zamey dostarczyć y komputy może być
dobrze znać że y mnie samemu należałoby proceder zgoła
wszelkie nie należy Stan Sługa Nowa aby ieszcze w tey sprawie y o
prepis y pewnieyszy Attestat wyniesiony był całości y Jmienia
mienia gdyby nie Instancia ales Jch M. Urzędnikow y samego Pana
dana wczesna preventia jak widzicie tak naprzeciwko
Sędziow Ziemskich Zemie Pan Stanów Grodzkich ja wszy
do Combinacyi, Com Declaravit Trzymi nateneras in prod
sentia Całego Sędziow ialez enemu wypersuadowałem
chcąc się meritować w Affekcie dalszym Pan Stanów ja wszy
in virtute naszey persway y licencyi zgodził się Instan Litaw
ponieważ całość marny rzecz spewnian rebydat drugie
50. B aby mu ieno wolno było mnieysze y drugie ma on dwo
ię dum be należyć co czynił, czynił, zobligacyi naszey: atak
nie niewiadomy malitentenci odiechali nazad.

Jegrz despect List od Pana Stanisława Białłozora ktory nie
Uważaiąc na list swoy przez Pana Hetmana pisany iż tuż się
tac determinu S. Pisała, Oświadczasię iż dalę stekać nie
może iak do Trzeciego niedzieli ponieważ kredytowniey jego
wypersuadować so bo niedaią y owszem chcą naprzeciwko
chodzić Trybunał wpisać się przeciwko Stanielle Pany

Jegrz Odpisałem iż sam Hetmani Pan to Signał chcąc ad imple
re votus meos nayswiętszey matce gdzie festius w Interesie na
mieniony conferam ponieważ omnie rezydencya ieno Pana
gdzie tyle miał honor Całuiąc

Jegrz debreter List od JM Marszałka w Xtwie przez Elia
sza Żyda Umyślnie Ordynowanego wprosząc aby in materya
dobr nieboszczki Pani Hetmanowey zjechał, ale naprzeciwko Trzeciego
Terminu y od JM Trzeciego Kasztelana Inflanckiego dotąd
prosi oprzestanie aby przy tak mocnych wielu Obligacyach mógł wszędy
wać y zemnie Celnikow o Cardie.

Martius

1ma Odpisałem przez Tegoż Eliasza Zyda do JmPana Marszałka W° X Lt° iż chętniebym rad przybył do Wilna na rozkaz JmCi Dobr. ale że debilitas zdrowia niepozwala, niemogę mieć tego honoru y szczęścia, a ponieważ in materia Dobr Neyburskich życzy JmC Dobrodziey conferre zemnę, wolno Expressyą listowną uczynić tego interessu, naco dam rezolucyą. Do JmPana zaś Przezdzieckiego Kasztellana Inflańskiego odpisałem: Iż chętniebym pozwolił na Przykomorek y ufundowanie celników we Wsi Szklarzach od Starostwa Mereckiego, gdyby racya Ekonomiczna niebyła pro obstaculo; albowiem trakt tak walny wakowałby y Intrata Promu pewnieby zginęła.

Tegoż Przyiechał umyślny od JmPana Paca Star° Wileyskie° który pisał do mnie y do Siestrzana mego upraszaiąc aby pod czas Trybunału mogł Stanąć y z Żoną Swoią w Pałacu Pacowskim, gdy accedet wtym łatwość upraszał o list do Gospodarza

2da Doszedł list z Szawel od JmPana Kasztellana Mińskie° z Inserowanemi dwuma listami od JmPana Kobera Konsiliarza przeszłego Xięcia JmCi Elektora Palatini Rheni, Ieden z Warszawy sub data 13ma Xbris, drugi de data 21ma Ianuaryi, który donosi sub rosa, iż po uczynioney przestrodze Xciu Elektorowi Palatino Rheni de transactione in scriptis pod czas Seymu Grodzieńskiego z JmCią Panem Marszałkiem W° X° Lt° mną Starosto Mereckim a JmPanem Ludwikiem Pociciem Hetmanem W W X Lt° y Krulem JmCią co et ipso actu effecit że Elektor commotus tą przestrogą ordinował do Drezna Pewnego od Swego Dworu Imieniem Bekiersa z Summą 200 m Rhynskich, który Stanąwszy miał z początku ac in accessu obstaculum Strony Kurrencyi et specie monety, ale tarzecz rozumie iż dotąd miała removere toż obstaculum, że actualiter teraz ta Summa iuż musi być oddana, upewniaiąc pro certo, ponieważ ma od podufałego Przyiaciela, który miewa z Drezna od owego Pana Bekiersa Listy, a zatym quid facto opus sit życzy wcześnie radzić, ile gdy Krol JmC resiluit à stipulatione facta, y to non postremum iż Hetman fatiscessit nova et commodiora sumenda consilia una necessitate abstracta, increbrescit też fama Iakoby Xiąże Radziwiłł Koniuszy

Litewski miał promowowai Brata Swego naymłodszego
do dignitati Bulubachowny naystarszą non attigit decimo
annum daie reflexiones iż ten Dom tak wysoki i wspaniały
zechce praeferre lucrum privatum honori ń exponendo Re-
gnantium more Familią Swoią i Swoią powagę in aequa-
litatem, atak ń dia deliberandum aby takowa kadziwłow-
ska supplantari mogła lubo iest wsparta promocą Dwo-
ru naszego. W Poślednieyszym zaś pisze liście pod dato
wyżey specifikowano Tenże Imć Pan Biskiers do Jego Imć
Kasztelana Mińskiego, iż Imć Pan Beskiers uspokoiwszy ex-
parte Nayiaśn: Elektora Imci Krola Imci in dies z Dre-
zna sperat do Warszawy, cum procinctu dalszey Swey drogi
do odebrania in repossessionem Dóbr Neyburskich od Krola
Imci, co pisze pro cautela, aby Imie Nasze wcześnie do-
are temu chciało, i to superadidit iż Smierć Imć Pana
Hetmana musciała aliam rerum et Consiliorum faciem u-
nas wzięć.

Tegoż Odebratem Expedycyą od Imci księdza Ambrożego
od Śo Waleriana Rektora Collegium Warszawskiego Piar
Scholarum cum expressione, iż gotow wyprawić nadrugie
triennium Instrument w Rzymie Imci księdzu Bohuszewi
na Przeorostwo Derezyńskie u Przewielebnego Imć Generała
Wielebnych OO Dominikanow, aże Imć Prowincyał dla Sta-
łości in ambiguo o dalszey podroży do Rzymu iest positus
tedy na Jego mieysce iest destinatus Imć Stephan Shew-
boz SP Imć Pana Wdy Połockiego, i ten wyraża iż addet
momentum usługi Swoiey Spólney w tymże Interessie.

Tegoż Odebratem List od Szperlinga Wiśniowskiego Lubel-
skiego, który na skład Swoy wiosny w Gdańsku u Mie-
wzelwiey uskarżaiąc na Gospodarza tamecznego Hester-
linga, że mu rożne przykrości czyni, Lubo niedat żadney
okazyi.

Tegoż Odebratem List od Imć Pana Branickiego Chorą-
żego W.K., który wyraża oświadczność Jeżeli podług
postanowienia Grodzieńskiego ziedziemy się nad Jezy
do Wilna dla konferencyi i utrzenia Interessow Ney bur-
skich, Salvo też podziału generalnego między Sobą.

Tegoż pisałem do Imć Pana Marszałka W.X.Lto Commu-
nicuiąc

24 Kommunikuie kopię Listu Imść Pana Branickiego Chorążego Koronnego, in maá Dobr Neyburskich

Tegoż Przyiechał Imść Pan Zaromski Podstarości Niemoniań ski z Listem Imść Pana Tyszkiewicza Pisarza W. X. Lto, ktory prosi abym niebronił z Puszczy Swoiey drania. Odpisałem tey iegodziny iż nieżałuię dla przysługi Imści ztąd że dnak kondycyi, iakbędą ordynowali ludzie z Starostwa Niemoniańskiego abysię odezwali do mego kommissarza, ktory ich każe zaprowadzić Leśniczym Starostwa mego

23tia Odpisałem przez tegoż Umyślnego do Imść Pana Branickiego Chorążego Koronnego, iż wtey materyi wyrażoney Interessu Neyburskiego pisałem do Imść Pana Marszałka W. X. Lto od ktorego dependet uprzytka rzeczy iakąż odbiorę rezolucyę kommunikował nieomieszkam

Tegoż Odpisałem do Imść Pana Paca, iż Pałac Pawłowski na rezydencyą pod czas Trybunału niebronnym być, gdyby bez żadney Excepcyi Całego Pałacu Gospodarz nienaiął, in virtute ktorego kontraktu Arendował uprzytkę gorę wesprzt z Staynią Imść Panu Dzierżawcy Dzieśieńskiemu roczne, prosiłem o wyborzenie z ieniemożem wesprzt z Sieśtrzanem moim rezydencyi, chybaby mu kontraktu niedotrzymał, i kazał restrzepić, na ktorego mieysce nieiakowąś Imść Gospodarz znaydzie, widzę takie prejudicatum. Podobnym terminem i Imść Pan Kasztelanic Połocki odpisał.

Tegoż Przyiechał z Wilna Imść Sankowicz Przez Wileńskie uprzytuię mię Chorąże.

Tegoż Przyiechał z Krzyżtan Imść Pan Castelli, ktory mi darował 10 wozow Siana, posłałem do niego kupuię nieiakciał Graá prozy

24tia Pisał Imść Godaszewski z Subortowicz Uprzeiaiąc abym niepopierał Sprawy ubogiego Urzędnika Grodzkiego, deklaruię pilnie Szukać Sprawy Miasta Mereczowi należącego post Fata Imść Pana Starostwa Ucyta przez tegoż Mereczego, Jakiekolwiekiś znaydę deklaruię komportować pod czas Sądow Maydeburskich

Tegoż PByiechał Imć Theodor z Derezyna cum gratulatione na Fest Patrona mego Św Kazimierza, z remonstracyą oraz interessow Domowych in variis materijs, ktorych narratiwe czynige Winszowali mi też rożne Zabory, ktore Koluszkiej znayduią w Mereczu, z Sąsiedzi in circumferentia Będzy, Jakoteż Imć Pan Kasztelanic Sieściński mey, ktory kazał odmalować na atłasie cytrynowym Obraz Św Kazimierza Patrona mego, è conuerso z Datą wigilią onego na tenże Fest woreczkiem z dziesięcią czerw złotych. Tenże Imć Theodor oddał mi List od Imć Szmita Plebana Żelwienskiego, ktoryś upomina o restituacyą długu Swego. Takoż od Imć Pana Skirki Kasztellana Nowogrodzkiego, w ktorym exprimit, że umyślnie zboczył na Derezyn chcąc się widzieć ze mną, rozumiejąc z ebytności mią tam znayduiesię, podług deklaracyi, aże ma przed sobą pilną drogę do Warszawy deklaruie w Interessach moich stużyć wszystkowich będzie mogł efficere u Ministrow. Przypomina też sprawę Dobańską, ktorąś się agitowała na Kadencyi Minskiey w Trybunale z Deputacyi ktorego Parlamentu nakazana iest Konsulessorom reindukcya, Inkwizycya, kalkulacya i weryfikacya, ktorey abym nie bronił, gdyż wyperswadowat Jchmciom PP Competitorom Żebym nie procedowali, ani Kondemnowali, gdyż to mnie wszystko miało iedno, czy temu czy Innemu Jestże cum attinentijs puste Stronom zaś chodzi o Zabrana tak wielką ruchomość, ktora przez Inkwizycyą pokaziła to Zabrał.

Tegoż Odpisałem do Imć Pana Godaczewskiego, żeś się wstrzymał Maydeburia od Attestatu na Rockach w Trockach, ponieważ deklaruie oddać wszystkie Sprawy i Maydeburia do Sztu nie pretendować Swego, gdy facilitas przystąpi do restituacyi

Eodem PByiechał Ziemianin z Derezyna, przywiozł Listy od Imć Pana Skirki Kasztellana Nowogrodzkiego, i Imć Pana Wolana Cześnika Lidzkiego, ktory exprimit Imć Pan Kasztelan, że miał Jechać do Warszawy ale że dano wiedzieć o dwuch Sprawach Oczewistych nagle przypadłych w Minsku odmieniwszy Intencyą miał spieszyć nocą i dniem, refert iednak iż konferował z Imć Panem Marszałkiem W Lit w Interessie tym samym Keyburskim w ktorym konferował Imć Pan Wolan będąc u mnie w Mereczu, o ktorzyli totum causa effectum do powrotu kurswa z Manheymu, ktory postany iest ad Palatinum Reni resztę odkłada ad coram. W Liście Imć Pana Wolana to exprimitur. że

26.

Że List moy był prezentowany Imść Panu Kasztellanowi Nowogrodzkiemu, który pro certo wyjeżdżać ma do Warszawy mieć dla usłużenia w Interessie moim. Chorążiemu pomiańskiemu Starościc Zmudzkim oddana iest Xcia Imści Czartoryskiemu Kawalerowi, Ito donosi że fusius tenui Imść Pan Kasztelan ouszytkim rzeczi mi Znayduie rezyduiącego wdereczynie, Jakom miał za meliorazyę Zdrowia ziechać z Mereczа, ktorędy miał nadierzeć drogę Swoią radzę do Warszawy: miał uszynić relazyę.

Tegoż Jadąc z Maętności Swoich Bobrysek Imść Pan Andrzey Tanisa Pisarz Ziemski Wdztwa Trockiego protunc Chorąży tegoż Wdztwa do Grodna do Xcia Imści Regimentarza Woyska Litewskiego był u mnie mimoiazdem z Wizytą, discursûs causâ kamieniem też iż mię niestusznie ad processum juris przywodzą na Roczniki Grodzkich Słonimskich, evidenterię pokazuie, że Joachimowi Bowie Słosarze, o ktorych vertitur actio prawdziwi są moi Dziedzicy poddani Zelwi kiedyś, a nie z Poniewża, reposuit mi natoiż całe dotąd sprawy niezinteressuiesię, ponieważ Jego stado według Starodeństwa małżeńskiego, Żona popiera ten aktorat, bez wiadomości Onego y rady, albowiem iuż to lat dwie iakby nie widzieć z Żoną niemaiąc zgody y iedności z sobą.

Stą Odebratem List z Stolicy od Imść Pana Urbanowicza Generała Leytnanta Woysk Rossieńskich, który donosi iż Car 29 Januaryi stylo cyrcitnie chorowiąc nad to dni ospę w sobie zażiębił: Ministerium srodze Zabawne consilijs quotidianis Znięc proiekt utożenia formy regimenis futuri, donosi przytym iż za Regnatby y Monarchinią obrana iest xiężna Kurlandzka, która rezyduie w Mitawie po ktorz Ordynowano Magnatow tamecznych Zaprassaiąc, a tak w tych Interessa odłożem leżą, chyba Zaprzybyciem Carowey przyszłey otworzyśi Konferencye z Ministrami, upewniaiąc iż w moich Interessach ma memoryały gotowe per puncta, ad interim o Trzecim Dekrecie pomyślić na Horyzoncie nadet. na Konfluzyi Trybunału Mińskiego W Dad sprawa sprawy nietamuie futuris providere licet, prosi Graz abym Oznaymił cesią dzieie w Liturie.

Tegoż Odebratem list od Imść Pana Dowoyny Sędziego Grodzieńskiego Trockiego, donosiąc iż był pod czas Zapust w Imści Dobr. Cyca mieyscowego W Zdrowie z pewnych konsyderacyi y remonstracyi przystało do tego że pokazał Imć Dobrodziey asekuracyą od J.P. Imść Pana Pocieia Wdy Wileńskiego Hetmana Wielkiego o Dobra Neyburskie, która iest mocno y dobrze napisana pro parte Nostra. Przytym y inne dokumenta srodze potrzebne, które Życzy abym Jako nayprzey-

nayprzdzey Starat się odebrać, Sobie oznaymuie, iż nad dwie Niedziele niezabawi na kommissyi w Szkłowie, chcąc Stanąć koniecznie na sam Poczętek Trybunału.

Tegoż Przyiechał Im Pan Ignacy Buczyński (który przedtym Kasztelanowego ubyła mego) z Bychowa, Oddał mi List od Imci Dobrodzieia w którym czyni Expressyą iż względem kontrahencyi Bychowskiey widzi summas difficultates ex parte mea, y coraz nowe propozycye, Jakoż y przes Tegoż Asan Intercyza w Zelwie postanowiona na 240000 — Constitucyiney monety ánie Ruskiey, drugą ześć niemogę Interessować do attinencyi Bychowskiey Dzierżawcom onerowaney przed Prawem mnie Danym, chyba, po Paurie podług przystanego Rezestru, ieżeli kalkulowaćsię niebędzie zaswoią dyspozycyą, bo niebyt administratorem ale Cyem Fortuna tolest nie Potubinskich ale Szpieżyńskie, Obligui oraz abym pomediował Pana Buczyńskiego z Panią Buczyńską, która iechała do mnie z tamtych kraiow.

13 Tegoż Odebrałem Expedycyą od Imsana Borzęcińskiego Assystenta Trybunału z Mińska cum demuntiatione iż die ma martii Sprawa Imci Xcia Kasztelanowe z Imciami Panami Assessorami tu była wołana, gdzie po certamentach Patronow preindukcyą do niey dano audiencyi Zapisana Dilacya Zasymsię wpisano y z tych Spraw z których niedano zwodnym mowieniem preindukcyą zemisso na przyszły Kadencyą Nowogrodzką, domawiaiąc się odemnie Imci PP Patronowie Commotacyi mniemanego Listu Pedaczego, ież Strona przeciwna niepozwolita, Spodziewaiąc się zaz mego Assystatu przywołania, przy którym deklaruie warować locum standi maiąc gotowe attykowane, wątpi bardzo iednak aby nayszybciey Dekreta mogł warować, ponieważ podanych niema Pozwow, na Dekret Imsana Gutaryńskiego w Sprawie Imsana mego także warować locum standi przeciw solucione Zapta ciwszy złtą 15 na Banicyą doczesną. Imsana Orzeszka znayduie się Assystat o sprzeciwieństwo, iże matrudność do Gronienia, w tey sprawie, gdyż Obligi przyznany, a stopie z spraw byli, Dilacyiżadney niemaią, chyba na Chorobę podaią obmowę, czego bez Woli moiey czynić niemoże, Zaczym radzet abym umyślnego przystat ieżeli ową ma podać, y ten List dla przyszłego doyścia przez Pozwowego Imci Dobr Cyca mego y rezolucyi Ordynował. Respekt Transakcyi Xięzt Jchmść pisze ześią radzit Imsana Zmieńskiego oproces ieżeli iest potrzeby, comusię niezdało, o skrypta między Jchmściami inhibuit starać się, gdyż u nich y mnie mypominaią względem Spraw ze przez Xcia Krayczego Komportowane wyż

pozwine.

28

W Interessie Her Horeck refert że Xiąże Wda Nowogrodzki J. Xżna Stara Krayczyna Zachowuie Salve do dochodzenia Xże. Zaś Krayczy niechciat się Interessowai, dlatego radźit tenże Im. Pan Zmiciewski aby od Xcia Krayczego wziął zrzeczenie od tkadacie otym ad coram. ImPan Mar.Pałatek Litewski z Im. Panem Wołodkowiczem znowu od Swoiey kombinacyi zerwalisię. Xża Dominikanie Wileńscy o dług Zakrystowey należący. należący zabbliżiem SP Imci Dobrodzieyki Matki moiey spisaliśię, ponieważ ona transfusią uczyniła. Upraszaia Graż abym mu pozyczone 10000 złotych na terminie przyszłego St Jerzego oddał, chcąc kołowai na Fortunie pewney. Z xięciem Mężyszem akterat niemożebyć wyniesiony poki Sprawy nieprzyszły.

W

Tegoż Odebratem list od Imci Strawińskiego, ktory donosi iż wiele Jchmciow iedzie do Xcia Kanclerza do Grodna cum apprecatione Regimentarstwa i maryażu z ImPanią Flemingową, gdzie i mnie Xżę abym ziechał, deklaruiąc i Sam pospiesyć napryszły Czwartek także.

Tegoż Nawyiazd Imci Theologa nazad powracaiącego do Dereczyna gotowałem rożne Expedycye in varijs negotijs.

Tegoż Odebratem List od Imci Limonta cum denuntiatione iż Xżę Imć kanclerz niebawiąc mastanąć w Grodnie in applausum którego ImPan Baranowicz Strażnik Polny W. X. Lto kazał przyprowadzić tr. Sztuki armat.

Tegoż Datem Imci Theologowi Kanclerzow Sześć, dwa Zoliemkami, teden zpieczęcią arkuszowy, trzy nalisty. Przez tegoż pisałem do ImPana Szpicna Marszałka Lidzkiego upraszaiąc aby chciał prowizyą przyięć 500 Bch, gdyż kapitału oddać niemogę.

Tegoż odpisałem do ImPana Jenulitowskiego Instygatora Xięstwa Litewskiego, wzaiemny kompliment.

Tegoż pisałem do PPana Chorążego Nadwornego mego aby z Kaptarzę przychodził do Mereża.

Tegoż pisałem do Imci Szmita Plebana Zelwieńskiego, aby chciał być patiens w Interessie Swoim.

Tegoż Imci Theologowi oddałem ad manus prezentaią powtorną Summy w Grodzie Rzeczydim, żeby napisał do Im. Pana Xięcia Pruskiego aby prawnie się przystał, i specyfikacyą Summy podług Prawa SP Jchmciow P. Baranowskiego, do ktorey trzeba aby i ImPan Pisarz się podpisał, inaczey walera niebędzie miała.

Tegoż

Tegoż Imć Theologa obligowałem aby ad complementum tey Summy ktorą przywiezł był tudzież dla JmPana Stanisława Białłozora Starosty Bistrzyckiego to iest 6000 złotych do Dwuch Tysięcy Bł zebrał dla JmPana Orzeszki Woyskiego Pińskiego choćby y Wioskę miał zastawić, ieżeli niedostanie w Przyiaźń, atak zalecaiąc wszytkie inne Interessa dorywcze Starania y applikacyi Imć Theologa, dawszy mu oraz dwa Glejta iedenkolewski, drugi kanderski, pożegnawszy mię odiechał, z którym iechał y JmPan Podkanclerzy na Kurlandyą do tamtych dóbr rosiąc ażem albo wyszła
Tegoż Przyiechał JmPan Jenerał Artilerii y Sama Speyma iadąc do Grodna do Xcia Imci Kanclerza, ktory obiad ziadłszy kontinuował swoię podróż nanoc do Kotnicy.

Tegoż Przybył JmPan Dombrowski Marszałek Witkowieński ktory mało co bawiąc odiechał.

Tegoż Przyiechał Imć Gosiewski Biskup Smoleński samym Wieczorem, ktory konferował zemną w Publiczney Interessach o Szkołach opszyrnym Directorze Trybunalskim, upewnił Imć Biskup iż wespot z JmPanem Kasztelanem Witebskim y Jmpanem Starostą Gdzie, aby JmPana Sołtchuba z tego Stanu futura ascensus oddali, na miejsca zaś Jego JmPana Ustyańskiego Podwoywodziego Trockiego, albo JmPana Starzyńskiego promowowali deklarował in eadem materia prezentowałem y Ja list JmPana Podskarbiego Nadwornego do mnie pisany aby mię z JmPanem Biskupem znosił, ktory przeczytawszy deklarował Sam pisać do JmPana Podskarbiego Obligując także aby chciał ziechać na Sam Początek Trybunału, aby iunctim ten Interess kierowali. Ja mnie uprasza abym przybył, a tak Imć Biskup z radą Kolacyą u mnie pożegnał in proposito wyiazdu do Grodna rowno ze dniem, gdzie mało co zabawiwszy miał ziechać na Sessyą Skarbową do Mińska.

Tegoż JmPan Epersztyn Starosta Szyrwinski przybył do Grodna dirigendo gressus.

Tegoż Imć Ci wszyscy goście ranniuchko odiechali pożywszy u mnie

Tegoż przyiechał Pan Strusski Doktor medicyny z Albina ktory także spieszył do Grodna dla approbaty Swoiey pensyi, ktorą bierał od JP JmPana Podczaszego Hetmana W. Lit. abym po kilka Tysięcy z pensyi Hetmańskiey prosiłem Gdzie abyśmy tu zabawili a kiedy Swoią powinnością postał do Kotnicy deklaruiąc mu Swoy powrot, nazad zezwolił y na obiad został.

Radziłem się go u swoich defektach, po doskonałey narratiwie radził abym żadnych iuż odtąd medikamentow nieza-żywał niealteruiąc daley natury, ponieważ nieiest to prawdziwa pedagra, Samo się to wystać może bylebym ordinate żył, nieupiiał się, potraw niestrawnych nieiadał o dziewiątey zawsze się kładł w Wieczor a naydaley dziesiątey, atak przez ten sposob cirkulacyą się krwi naprawi y bol porzuci, deklarował nazad powracaiąc z Grodna iterum wstąpić, y tak zaraz po obiedzie odiechał.

Tegoż Przyiechała ImPani Mikołaiowa Buczyńska Podczaszyna Słonimska Wdowa z Białey Rusi.

d 11mâ Przyiechał ImPan Kiersnowski Towarzysz Chorągwi Krolewicowskiey Poruczeństwa ImPana Strutyńskiego Starosty Wołkomierskiego, ktory się niewidział zemno, bom był dużo słaby.

d 12mâ Był ImPan Kiersnowski Umnie, ktory donosił iż ma obligi Imci Dobrodzieia Oyca mego, drugie zaś, z podpisem SP Matki moiey upraszaiąc aby mogł był satisfactus, ponieważ niechce się prawować z Imieniem Naszym chybaby był coactus, upraszał o Instantiales do Oyca mego do ktoregom pisał. W moiey zaś Intencyi oznaymiłem Imci iż za Oyca mego płacić niebędę ponieważ dałem zapis zrzeczony ze wszytkich Dobr Oyczystych y przyznałem w Trybunale, co dopomoc y perswadować Imci ~~dopomogę~~ deklarowałem

Tegoż Przyszła ImPani Buczyńska na pożegnanie do mnie y z Bratem męża swego Nieboszczyka Ignacym Buczyńskim, ktorzy przekładali obcie Interess krzywdy swoiey y diffidencyą między sobą, ato względem zobopolney pretensyi opieki nad Synem pozostałym in minoritate będącym, Matka usurpowała sobie wespoł z Possessyą pozostałey Fortuny, Brat zaś iako Stryi dziecięciu bliższym się liczył być alleguiąc Prawo po sobie Statutowe, atak po rozney rozmowie y exacerbacyi reprezentowałem Ichmcm, iż lubo iestem opiekunem iednak się te negotium zakonkludować niemoże choćby skłonność była ab utrinq ad amicabilem compositionem, druga że niemasz komu napisać Prawnie Scripta 3tio że Zeznania potrzeba, atak życzyłem aby suspendowali te kombinacyą na początek Trybunału, łacniey pomiarkować się będą mogli ile gdy y drudzy opiekunowie przybędą fundamentalniey wszytko się stanie, akceptowali tę moią reflexią pożegnawszy mię oraz odiechali.

d 13

13 Przez tegoż JmPana Buczynskiego, ktory zanocował pisałem do JmCi Dobrodzieia Oyca mego exkuzuiąc się iż mnie daremnie udali przed JmCią nieprzyiaźni, we wszytkim Ja chcę dotrzymywać kontraktowi y Intercyzy dawney nullâ reservatâ salvâ et clausulâ trzymam się y o Summę na terminie designowanym Staram się czyniąc zadość woli y rozkazowi JmCi Dobrodzieia.

Tegoż przyszła Poczta Wilenska y Ruska, odebrałem rużne Expedycye Naprzod od JmPana Buthaka Pisarza Wdztwa Witebskiego sub data 28 Febr. ktory exprimit że kontrahencyi z JmCią Dobrodzieiem Oycem moim konkludować niechce o Bychow bez zniesienia się zemno, inprimario z tey racyi chcąc wiedzieć ieżeli mię przez to nienarazi, Secundario że także chce być Securus Fortuny swoiey, ktore obstacula ieśliby mogły być cum beneplacito meo, życzy, abym in praefixum terminum zesłał swego kommissarza do Bychowa dla sporządzenia Inwentarza, ażeby praeaggrawacye od JmCi Dobrodzieia niestała się w podaniu

Tegoż odebrałem list od JmCi Dobrodzieia Oyca mego w ktorym ratifikuie pewność kontrahensyi swoiey zemno o Bychowy obliguiąc abym się Jeno starał o pewną Summę y niezawodną w teyże materyi dość latè pisze. Przytym przysyła kopię od SP JmPana Pocieja Wdy Wilenskiego pro documento iż daremnie praetendunt Sukcessores SP JmPana Pocieia Hetmana WXLtto tertiam partem Dobr Neyburskich ponieważ conditionibus suis non satisfecit pie Defunctus.

Tegoż odebrałem list od JmPana Boryczewskiego assystenta Trybunału w ktorym donosi iż JmPan Orzeszko Woyski Pinski otrzymał kondemnatę za obligiem przyznanym odemnie należącym, refert oraz iż Xże Menżyk umarł, więc Dekretu Trzeciego otrzymać niepodobna na niego, deklaruie oraz transakcyę Xżąt JchMciow Radziwiłow Wdy Nowogrodzkiego y Krayczego WXLtto per copiam na 24 Arkuszach przepisawszy przysłać, y iuż dał actu ad manus scribentow.

Tegoż odebrałem list od JmX Sankowicza Przeora Wileńskiego O.P. w ktorym czyni kondolencyą de fatis JmPana Starosty Bobruyskiego, y o nienagrodzoney szkodzie Imienia całego naszego, przytym przysyła receptę ktorą brał Pan Michalski w aptece W.O. Dominikanow in scriptis, oraz przestrzega ażebym ciężkich w tey chorobie lekarstw niebrał, ponieważ to ma ex consilio Doktorow tamecznych Wileńskich, reprezentuie oraz iż JmX Zienkowicz Suffragan Zmuydzki żali się

żali się że żadney noty odemnie niemiewa ani też ozdrowiu moim.

Tegoż odebrałem list od JmPana Dowcyny Sędziego Grodzkiego Trockiego, ktory exprimit że widział się z JmPanem Bułhakiem Pisarzem Wdztwa Witebskiego, ktory retulit iż dałem Consens JmCi Dobrodzieiowi Oycowi memu napuszczenie arędą Bychowow na całe trigennium, in eadem materia inseruie 7 list JmPana Bułhaka do mnie pisany.

Tegoż pisałem List do JmPana Kobera do Warszawy prosząc ażeby chciał korrespondować zemno, lubo z nieznaiomym, chciał mi Oraz Oznaymić Jeżeli zakończył JmPan Biekiers Konsyliarz Palatini Rheni z Krolem JmCią w Dreznie, ieżeli oddał 200000 Rhynskich.

Tegoż pisałem do Zelmana kupca Grodzienskiego aby mi przysłał Sztukę całą barchanu gładkiego białego.

d. 14 Wysłałem JmPana Szella do Wilna w rożnych Interessach moich.

Tegoż powracaiąc z Grodna JmPan Dembrowski Marszałek Wił komierski nieustępuiąc do mnie Jechał do Wilna.

Tegoż powracaiąc z Grodna przyiechał JmPan Epenieszy Starosta Byrwinski, czynił relacyą o wieździe Solennym Xcia JmCi do Grodna w Wielkiey frequencyi rożnych Officialistow Woyskowych referebat Oraz, ktorekolwiek wyrozumiał interessa Publiczne.

Tegoż pisałem do JmX Theologa, aby rozkazał Polakowi kupcowi Zelwieńskiemu oddać zadwie Sztuki płutna, ktore kahał nam darował, a nieoddał iemu, przytym obligowałem ieżeliby się zdarzył kupiec na konia Haralskiego aby iego przedał.

Tegoż pisałem do JmPana Giedroycia zatymże Polakiem kupcem Zelwienskim aby odebrawszy prowizyą poczekał mu 1000 złotych do drugiego Roku.

Tegoż pisała Żona moia do X Theologa aby pożyczył Polakowi solnych pndzy 1000 złotych.

Tegoż przyiechała JmPanna Rutkowska z Dereczyna parą końmi gniademi moimi z małego Cugu.

d. 15 Przyiechał JmPan Ferkierzan Pułkownik JKMci z Wilna.

Tegoż doszedł List od JmX Sankowicza Przeora Wileńskiego w ktorym wyraża iż JmPan Marszałek WXLtto Informował się o zdrowiu moim, y że sam in Summo periculo był ponieważ miał speciem apoplexij.

Tegoż

Tegoż Jadąc z Grodna zaiechał Imść Pan Tyszkiewicz Pisarz W. X. Lto i Imść Pan Szczyt Czesznik Litewski, a parte wziowszy Imść Pana Tyszkiewicza konferowałem z nim informuiąc się co za pretensyą ma do Imści Dobrodzieia Oyca mego, reparuit; iż podług kontraktu w Grodnie postanowionego powinien Jeszcze cały Rok trzymać Dombrowne do terminu to Jest Roku 1734 Zakazdy Rok niedobory są pozostałe po kilka tysięcy oprócz Woytowstwa dwuch à parte onerowanych ad minimum stadzie sobie gdyby przyszło ustąpić hic et nunc z Dombrowny części Imści Dobrodzieia 180000 złotych pokazałby wszystkie papiery i documenta wraz od Imści dane jemu że ich niema, oddał do agenta swego na sadzonej Mińszczyźnie względem Assortu Imść Pana Branickiego Chorążego koronnego, który prioritatem maiąc pretensyi swoiey zaczął sam od Imści Dobrodzieia zeznaniem procedować, uprzedzaiąc pretensyą Imść Pana Pisarza W. X. Lto do Imści Dobrodzieia pytatensyą in quantum przyidzie do skutku kontrahenta moia zbyłem o dożywocie Byszowcow ieżeli gdzie mi czekał i kredytował tey Summy dopewnych terminow ratami przy cyrkumscrypcyi należytey i iak nayściśleyszey. Odpowiedział, iż ochoczo to uczynię byleby Sukces był pełny tey kontrahencyi, zresztem ieżeli mogę Imć Miłościwi do Imści Dobrodzieia cum ea dauigatione że Wmść nam na siebie, Odpowiedział: że ufay Wmść Stosunek mem ieżeli nieodmieni bez Szkrupułu możesz Wmść pisać, pomiarkuiemy się po Bratersku i Ruskim Sercu żyiąc, abyś Wmść dosłużył przyprowadzić swoie Intenta, gdyż pewnie Byszowcy dobrzy zginą bo ich do Niemiłosierdzie. Prosił mnie o kontrkredytowanie kopij Intercyzy między Mną a Imść Dobrodziciem postanowioney w Lelurie za mediacyą Imść Pana Starosty Bobruyskiego, na którey dopiero Imść Dobrodziey poprzestał, kazałem wraz dać bom miał kopią gotową, i list do przeczytania datem ustnie materyi pisany, który prosiłem aby przeczytawszy odesłał z Domu, po którego konferencyi pożegnawszy mnie odiechali.

16. Jadąc z Grodna zaiechał Imść Pan Strutyński Starosta Wiłkomierski i Imść Pan Przezdziecki Kasztelan Inflantski do mnie

do mnie, ktorzy obiad Jedli, po Obiedzie gdy mię Exhat-
Imć Pan Przezdziecki, upraszałem ieżeli mogę mieć tyle kredytu
aby mi pożyczył na prowizyą do Rudy 50000 złotych na
kontrahencyą Bychowską, Exkuzował się iż summy rożnie
porozpożyczał, I lubo ma mało wiele, potrzebuie do dodania
rożnym kredytorom na fortuny chcąc ewindować swoią
ułaśność, gdy iednak odchodzić, I lubość drożą iednak
gdy obacz gwattowną Umiana potrzebę Jako dobry przy
iaciel I Sługa, lubo nietak śita wyrodzę Ztym odiechał.
Imć Pan Strutyński Zaś zanocował w Mieście.

Tegoż przeiechał Imć Pan Poeiły Podczaszy Wxlitę, ktory zaiechawszy do Miasta bawił kilka godzin do mnie zaś niewstąpił.

Tegoż pisałem do Imć Pana Konopki Przyiaciela mego, inserowałem dwa listy pod iego adressem, ieden do Stolnika Bychowskiego, drugi zaś do Krzysztofa Greka donoszą iż Imć Dobrodziey pretenduie abym się zgodził o dożywocie Bychowcow, aże Summa znaczna obligują aby mnie supplementowali certum quantum podług możności ztrzymuią, Ieżeli chcą bym eliberowani, upewniaią iż to im niezginie, potrafię iak odwdzięczyć Exzellencyi Sobie, Oznaymiłem oraz iż 240000 złtych konstitucyiney monety mam uryczyć Imci Dobrodziejowi nieuchodzą w Possessyą Bychowow, aż posłowie Szlachta podług cyrkumscripcyi zadość uczynią.

Tegoż pisałem do Imć Zienkowicza Nominata Biskupstwa Wileńskiego dziękuiąc za łaskawe namnie, informuiąc oraz o zdrowiu moim.

Dnia 12. Doszedł mię list od Imć Pana Marszałka Litewskiego Stryia mego przez umyślnego, ktory pouterznie prosi abym zlecał do Wilna iak nayprędzey dla zniesienia się w Interessach Nieburskich.

Tegoż odpisałem iż żadną miarą niemogę mieć tego honoru, gdyż iestem chory.

Tegoż konferował Imć Pan Tellnierzamb ieżeli daley trzymać niebędzie Serwecza nad Sz Jeziy, reponit, iż to dependet od Imć Pana Kasztelanica Mścisławskiego mego, ktoremu Motodzieno, I Serwecz życzę ustąpić na Przyszłym terminie, trudno mentem Jego uwiedzieć ponieważ odmówił się

Oddalił się do Derezyna, iednakże może się z Wmpanem
z kontrahentowai zalCaweniem się na przystylas, gdzie
to ad plaitum siestrzana mego, a tak pożegnawszy
odiechał nazad do Wilna wespot z Jmpanem Strutyń-
skim Stanstą Witkomierskim.

Tegoż Przyiechał Jmpan Generał Altilerji z dana Jeyml
iadąc z Grodna do Wilna nocował u mnie.

Tegoż do mnie pisał Jmpan Tyszkiewicz Pisarz W.X.Lto
odesłał mi Intercyzę Wiit kredytowany Ojca mego.

18 Odiechał Jmpan Generał Altilerji z tąd Jmć z iadszy-
obiad do Wilna spieszące do Jmpana Marszałka Litew-
skiego Ojca chorego.

Tegoż błąkaiąc się Poczta przez kilka dni piiąc w bok
z iechawszy zgościńca zgubił Juki z listami, iednak mego
barchana Sztuki nieutraiił, który myśliwił od kupca
Grodzieńskiego Zelmana.

Tegoż pisałem do Jmć Theologa przez okazyę aby co-
kolwiek należy do Stayni kazał sporządzić, żeby Augi
były gotowe tak iak wrócę.

Tegoż Przyiechał Jmpan Łazarowicz od Jmpana Pocieia
Strażnika W.X.Lto z listem, iako też i od Jmpana Kaste-
lana Trockiego, który Jmpan Strażnik wyraża naprzod dolorem cor-
dis sui de fatis JP Jmpana Pocieia Hetmana W.X.Lto Stryia Swego
promanantem, adinterim namienia Interess Dóbr Neyburskich doma
wiaiąc się według Grodzieńskiey konwencyi cum pie defuncto
z tąd Jmć, (którey immineat tempus executionis) finalney kondu
zyi, ieżeli bez odmiany do zakończenia tey Sprawy przystą-
pić będzie wola. Ostatym przedsięwzięciu Król Jmć upewnia
iż mutacyi żadney niebędzie w tym Interessie, chcąc legitimować
pretensyę Swoią Jako Successores namienia iż vigore transa-
kcyi Stately in Scriptis JP Jmpana Hetmana Suum contin
gens deklaruie stawić, aper consequens ad 3tiam partem
Dóbr Neyburskich życzy przystąpić, pretenduie tedy w tym
kataconyczney odemnie rezolucyi, aby tanto motu Zakończona
machina ad suum effectum przyprowadzona była. Jmpan Kaste
lan zaś Trocki exponit życzyć per omnia uspokoić Interess Ney
burski affiduige iż król Jmć zapewnie chce przyiąć Summę
odnas podług konwencyi uczynioney podczas Seymu w Grodnie

et obligabitur vi transactionis — Znami, alias totum rue-
ret tanto motu Zaczęte negotium, upewnia Oraz iż Successores
S.P. ImPana Pocieia Hetmana W.X.Litt. piæ memoriæ będą procerto-
mieli suum contingens, atak nieby potym żeby z Domu Naszego
Strony kontrawencya effieret, I potymby K.Imć miał plenissi-
mum Ius transfundendi Xciu In personam cujusvis, poniewaz
przyznalismy pro liquida Summa na tych Dobrach z tąd
plurimæ inconvenientiæ effierent et labefactatio Iurium Suc-
cessionis, Donosi Oraz iż miał ex relatis Iakoby Elektor
Palatinus ma wysłać Plenipotentow do traktowania Zna-
mi, fistula dulce canens iest to, gdyż my dysputuiąc legi
mitatem Possessionis uznalibysmy pro Hæredissis Iego
Wnuki gdybysmy weszli w Iakie transakcye, mieni być
finesso Dworu aby uprowadzili w zagmatanie, a potym
I ładu niedoydzie, I to podaie do reflexyi że Trybunały
insze będą, mogą przyznać pro hæredissis Niemki vigore
Constitucyi, I wiele Inszych daie racyi, życzy tedy nakoniec
per omnia zafektu Swego dum Subera Suberant zakoń
czyć, pndze oddawszy w Dobra wniść, et ille modus secu-
rior nad wszytkie, Ma też relacyę, że in casum non
satisfactionis, ma ustąpić suum Ius ImPana Mniszkowi
Marszałkowi Koronnemu prævia exclutione, w czym ma
suppeditate in parte maxima ImPan Wda Krakowski, a
ten Minister bez tego ściele pretensye do tychże Dobr Zy
czy tedy per omnia starać się o Summę na terminie S. Iana

Tegoż pisałem do ImPana Marszałka W.X.Litt. przez powracaią-
cego z Grodna Eliasza Zyda, donosząc o przybyciu ImPana Ła-
zarowicza od ImPana Strażnika W.X.Litt., ktoremu posłałem
per copiam Expedycye pro Informatione życząc aby ostrożnie
odpisał, gdyż ten list szczegulnie Iest dla wyrozumienia I-
legitimacyi w Swoiey pretensyi, Iż podobny list ma I do
Samego ImPana Marszałka, ktorego umyślnie przytrzyma-
łem do Iutrzeyszego Dnia, ażeby uprzedziła moia Expedy-
cya z Informacyą, I do ImPana Generała pisałem aby do-
pilnował w tym Interessie, żeby Imć Dobrodziey ImPan Marsz.
ostrużnie odpisał list — Przez tegoż Zyda Eliasza.

d. 19 Odpisałem do ImPana Strażnika W.X.Litt. przez tegoż ImPana
Łazarowicza z Expressyą, iż ten Interess doniosę ImPanu Mar
szałkowi W.X.Litt. bez ktorego żadney rezolucyi dać niemogę, wie-
dząc dobrze iż ImPan Marszałek, do ktorego iedzie ImPan Łazarowicz

odpisze w tym

Odpiszą wtym Interessie obsserviey.

Jegoż Jechał Imć Domański kapelan moy dawny C. M. de observantia z Prok za obedienczą na rezydencyą do Grodna, ktory po dawney znaiomości wstąpił do mnie, datem mu Czerwonyzłoty.

Jegoż Przybyli Podwody cum victualibꝫ, y list oddali od Imć Theologa in varijs negotijs domesticis.

Vide PByiechał Imść Pan Rdułtowski Stuza moy z Derezyna przyprowadził zsobą Żyda Gerszka Leytmanowicza, ktory był osiadłszy Włoiowie, y tam Dom kupił tandem niemaiąc protekcyi należytey Zamkowey y Gubernatora natenczas Imć Pana Nieciszewskiego zainstytutem dawnych arendarzow nolens volens porzuciwszy Dom kupiony w Łoiowie, iechał do Xiążia Jmć Pana Buyskiego do Maiętności Jego nazwaney Chorpicki y tam arędę przyiął, tandem niemieszkaiąc kilka Lat odezwał się do mnie pomieniony Żyd do pisał krzywdy y oppressye swoie, atak zleciłem kommissarzom moim natenczas będącym w Łoiowie toiest Imć Theologowi memu Scholarowi Piarowi y Imć Panu Xiędzu Ostrowskiemu Rdułtowskiemu aby doiechali do Imć Pana Buyskiego y prosili aby uwolnił pomienionego arędarza do Łoiowa, iakoż zraz deklarował, żeby podług kontraktu dotrzymał arędy, gdy po expirowanym terminie powtornie upominał się o niego, nieodpisał na List Jchmć PP kommissarzow moich, umyślnie uprowadzaiąc pomienionego arędarza wdalszą tenutę arędy, widząc pomieniony Gerszek iż się uwolnić od niego żadną miarą niemoże, a maiąc vpłynąć kwitu wypłaconey arędy, odważył się iechać do Łoiowa Zostawiwszy żonę y dzieci ze vpłynęłą ruchomością u Imć Pana Buyskiego, a Sam z Łoiowa rezelwował się iechać tudo mnie do Litwy, dla Protekcyi y windikowania Siebie, iakoż przybywszy do Mereczа reprezentował vpłynęłe Swoy Interess y trudność uwolnienia Siebie, prosił zraz abym miał Staranie onim, żeby tym wzytym abym kontraktował z nim o arędę generalną Łoiowską, remonstrowałem iak to może być, żeby dwoicky arędę trzymał iedną od drugiey kilkanaście mil, odpowiedział: że ma seruenty Swoich dopilnuią, że Szkody nieponiesie, dalszego zaś fundamentu deklarował anticipative przez potrzebę dać byleby ieno miał trzyletni kontrakt, widząc iego odwagę y alle cyę kilkuset złotych skłoniłemsię, z kontraktował tedy na pomienione trzy lata od dnia 30 Jenerego Roku 1730 aż do Roku 1733

Saliowego dnia 1 termina, za Summę 13 ß 475 dwuma Ratami co rocznie, Pierwszą ratę przy odbiciu arędy wdzień So Jerzego, drugą ratę na Pokrowę Ruskę, przydawszy mu do tey arędy z puszczy moiey Łoiowskiey Kosielnicy Szczytę exceptowawszy dębinę zgodny ne Buhale, drzewo bartne Lip[illegible] klon, etc pozwoliwszy wolne Bynki rożnych trunkow w Mieście przewozy, Młyny, obiezdki, piwne dzierżawne i Smolarne w Puszczy będące, oraz Krupenik i Mochowe i Inne Wsi które do Perodolskiey karczmy należeli z prowentem odnim należącym, splawne taliże wolne płyty z bierwionami dranicami z innych Puszcz nie Łoiowskich płynące do Kijowa przytęzyłem, taliż od przychodzących Czelnow- Buhalewo, Caydakow Kieprem i Sożem tak nadoł iako i wzgor płynących, Sudzież i obiezdky od Sorta po Czwiertce talera płacić pozwoliłem, przytęzyłszy przewozy Łoiowskie podług dawnego Zwyczaiu, taliż Jezior Stary Soż i Cicha, Łyki przytym Zdawna należące, warując mianowicie to, aby towary z Zagranicy prowadzone to iest wetry, które wesli niebyły potaiemnie przeprowadzane bez opowiedzi. Arędarza pod wino i kary, przytęzyłem oraz Młyn na Sożu na Caydakach doteyże arędy, zalecaiąc Mieszczanom Łoiowskim aby nigdzie nie mieli tylko w Młynach do arędy należących, i na cudzych przewozach nie przewozili, przydałem przytym młyn ieden budowany wSłoiowie drugi w Peredolu, które osobliwie chodzity i do arędy nienależeli; płacić zaś powinny Słotno arędarzowi, ktoby tuloziech miał dzierżeć ogułem przedawaiąc, taliż i tytun, i inne towary wagowe, od wagi podług dawnego zwyczaiu od kamienia, tak cudzi, iako i swoi po trzy grosze płacić maią. Taliż Sosnowego od Sysiąca Soli Stupek po złp 9, taliż od ryby i Innych towarow przedaiących się według wagi arędarz dawać powinni. Kanon ieden ze dwunastu pudow miodu wolny dorobienia Mieszczanom a nieurzędy, Czego ma Imian Gubernator dopilnować, pod czas zaś Jarmarkow Słoiowie na Wasila, na Strycie, na Pokrowe Ruskie obiezdka i przewoz wolny powinien być dla zachęcenia ludzi, trunkow zaś nikomu przywozić niegodziło się na Jarmark, Protiwnych zaś Mieszczanie Łoiowscy kupcow z towarami idących ani przeprowadzenia dawać niepowinni oprocz na Jarmarki Łoiowskie, pod czas których wszyscy wolni od wszelkiey Służby Czynow Szlacheckich

Gubernator

Gubernator z Zamku odsyłał do Grodu powinien, na które od kotlow po wsiach będących ma odbierać od każdego kotła po
tom
puł talera Bitego na Rok, Jako i od pięciu kotłow Arędowych w Possessyi Imść Pana Bandyneiego będących, którzy ieżeliby płacić nie chcieli punktualnie tedy ich na Delatę urzędowi należy z tego Czerwonego Miesta Kredą exmittować, i Peredolską karczmą, Młyn na Stawy dubce ieżeli nowo exigowany do Dworu będzie tedy temuż arędarowi myttarzowi dellatowcom, za które Jemu grzywien pięciu co Rok dawać powinien będzie. Co wszystko zalecono Imść Panu Gubernatorowi aby Starosty nie miał niczym detrimentum, wszelką oraz uznał protekcyą. Potałowym wszystkim kontrahcie wyliczył 150 Bch co instanti, residuitatem zaś za przybyciem do Zciowa swoim obiecał odliczyć ad manus Imść Pana Gubernatora Zciowskiego, na 150 Bch wziął demisie swoie. Przez tychże Arędarow odebratem list od Jmść Rożanskiego Przeora Cysterskiego pod Mozyrem sub data 26 Febr. który donosi iż list mey dyspedt do niego sub data 15 mtis pisany z Mereczą, z którym przybył Jmść Pan Kiecki Pewski Gubernator z Zciowa, wyraża iż odebrawszy Mińskim wiebarzo dobrze, i ma decyzyą że Klasztor od Jolky odsędzit, Klasztoru daley gubić nie chce, ani się stoczył po Subselliach Xięstwa Litewskiego, Zaczym przepraszа że Summy 10000 złotych do prezentacyi na Jcteze nie daie, bo i z tey co dał mnie 20000 pożytku żadnego niema, ponieważ prawo Zastawne Trybunał Mazowiecki, possessyi odsędzit, kalkulowacyą nakazał Jako Podstarościemu, toć i Assekuracya od niego mnie dana złupić i nieostrożnie cum prejudicio ń obligat żeby reszte stracił i Klasztor zgubił, to wszystko bona fide uczynił nieznaiąc Prawa W X Litt. tey straty optaliwać musi.

Tegoż odebratem list od Jmść Podskarbiego Nadwornego, w którym donosi cum Summo cordolio fatum Bratanowego rodzonego Jmść Pana Felt Marszałka Woysk Rossieyskich Starosty Bobruyskiego, który cały Dom luctuosos porzucił, Suchotnica affekcya ad ultimum punctum życia pozwoliła mowić, Jako z Dyspozycyą Duszy Chrześciańskiey pożegnał świat, Dzieciom Bezcestalionistwo dał sine dispositione Domus, meditando futura nieprzeszło de temporalibus myślił. Obrzędowo znaszł

w Possessyi

w Possessyi Nieboszczyka Edzeych upewnia Iż nie wiellkie Starania spodziewaiąc się iż się dostano Dzieciom, Zyczył Jmci Staroście Dzitowskiemu aby zaraz iechał do Saxonij z Jmane Wdą Podlaskim, tymże czasem wyprawił Universały od Jmci Podskarbiego Litewskiego aby nikt niewazył się tych Starostw zaiezdzać, ponieważ dg Summowne, wyraża przytym w Interessie Neyburskim, iż leniwym krokiem postępuiemy z niemyślemy o Sr Janie przyszłym, przecież nieleżało by się znieść między Sobą, bo czas niedługi, wyraża iż obligował Stryja mego Jmane Wdy Podlaskiego ponieważ iedzie do Saxonij aby się wyuiedział o Intencyi Dworu i dawał wiedzieć, ieżeli Pan Belviers iakiego postanowienia nie uczynił z krolem Jmcią proszi oraz ażebym czasu mit iezdził się uidzial z Jmcianem Marszałkiem co rezoluuia utym Interessie Jego, Obligując przytym a bym zechciał do Dereczyna, deklaruiąc zechciał z Boćkow do Rosi dla rozmowienia gruntowniey rzeczy z emmo.

Tegoż pisał Jmcian Ostrowski Doktor medicyny z Wilna, iż Jmcian Marszałek Litewski mu chodzi dobrego Zdrowia

Tegoż pisałem list do Jmcianey Wdy Podlaskiego, i Jmcianey Brańskiego Chorążego koronnego na Pocztę Warszawską do Saxonij upraszaiąc aby kredytem Swoim, który maią u Pana wyiednowali dla mnie Jaki Urząd Woł Lto pod czas bytności Jmci w Schowie, który tymi czasy mam zaiechać.

Tegoż odebrałem list z Poczty od Oyca mego.

Ł 21 Gotowałem Expedycyą do Lwowa, którey tego dnia nie zdążyłem tem dla wielu zabaw.

Ł 22 Oddałem kontrakt Gustkowi Leytmanowi Sowi trzystu generalnie Łotyszki; Approbowałem kontrakt Azi Łowi, któremu dla zagubionego kontraktu na Ukraine defalkowałem Bsł 20, karta Onemu dana Informować będzie w przyszły czas

Ł 23 Wyprawiłem nazad Jmcianna Podstarszego do Dereczyna Obligując aby stamtąd ieżdżał Listownie do Pana Woiewodzica Podlaskiego Łowczego Litewskiego, Pana Kotłubaiowicza Woyskiego Mińskiego z Expedycyą proszę wprawiaiąc aby na dobra Kerburskie pożyczki Summy Deklarowane Omnem Securitatem, Mnie tegoż pisałem do Pana Fulca Kapitana Jkmci Obligując Mnie Listu Teologa aby postał Wynszego Exemplarza Listem za Słuchawany Summy a Jeżeli się mam pewnie spodziewać deklarowa Expedycyi, jeżeli odebrał rezolucyą Od Jch Mci

Senata

Tenutaryuszow od Stucka wdanin Summy antic. patiue
nate same Dobra na 3. Lub 4. letni kontrakt jak Dobra
wynioso. Przez tegoż pisatem do Jmci Pod Skarbiego nad
ho XL. obligujęc Jmci X. Teologa aby ten List odesłał
do Losi postatem Copio skrypt. Jm Pana Sołcyą Hetma
na WXL. Danego Jw Stann Sołnikom WXL. Gyeni Dom
mem y Pann Marszałkom WXL. z Expresią pew
nych Klauzyl, ktoreh Dadosć nieuczynił, y inne Copie Listow
spraw dotyczących tiesł Mci Panu zgoła konfne Braniczne Pa
Sołcyą Krolewskiego WXL. y Mana Lopiety kasztelana
Trockiego sięgaiącesie do Dobr Nayburskich. Przez
tegoż pisatem do Pana Paca kasztelanica Kotelnickiego
Lesnyana mego y postatem Assygnacyą do Zyda Stan
ny Lupca Adamowskiego na dwie pary Sukien. Temuż
Jm Pann Kanclerzewskiemu datem Kwit Blankietow
Listownych a Siedmy blankiet na Vniwersał Na Ygru
dowania Zydow w Sołonicy, Listy do tychże do Pana
Swpskiego Exiazia do Jm. Bandynellego do Mci Hrabie
skiego.
Do Pana Nieciperowskiego do Regenta Krzyczkiego y
do Pana Orzeszki Woyskiego Pinskiego stosetne blan
kiety Obligowatem Jmci X. Teologa aby po Zapisywaniu jako
wiadomy Stamecżny Interesow Kuskich przez tegoż Pana
Kalinowskiego y do Pana Karnickiego Woiewodztwo Mscisławskie pisatem
Okrem Trakt z Mereszta do Derecżyna idąc przypadaiący na Bo
hynie pisatem List do Pana Orzeszki Woyskiego Pinskiego Upra
szaiąc aby przyiął pruszyę Odsiąkę Dziesięcią na Bo
wczym Obligowatem Mci Kalinowskiego aby dla bezpieczeństwa
będąc zobligowany zpomienionych Jm. Woyskich, ktory Dobra
szy te koszty Expedycyę Dziesiąte.
Tegoż postatem Umyślnę do Jm Pana Retelowskiego Obligując
aby do jechał do Pana Burzymskiego y Vsperswadował aby
zjechał do mnie do Mereszta na Zawarcie Interessu wzgle
dem przyszłego Sumy na Dobra Nayburskie do ktorego pisa
tem List adresuiąc narazie tegoż Jm Retelowskiego
Tegoż pisatem do Oyca mego ktorem postatem Copie Listow
Prywatnych Jm Braterskich Perderonowych Mci Sołcyą Krolewskiego
WXL.
Tegoż powrocił Jm. Akt zenitna z ktorym przyiechał San Ger
land Doktor mey na dwory z Rawet
Tegoż Celebratem List od Jm Woyskiego z pierwszą Warszawską
Ktory do nosi iż Pann Lubenski Oddał mey z Expedycyą ad mą

42. Tegoż pisał P. Burgmajster Gnieźnieński prosił azeby Ka-
dat in Circumferencya Inquisitionali Jeżeli to nie Znalazł
Jak postiliona. Listami in Circumferentia mereera
które z gubił jadąc piany
24 — Oddał Imć Pan Sekl Blankieta dwa które brał dla Imć
Sumskiego które ex instanti skasowałem
— Tegoż Oddał mi P. Jerlach List od P. Loselana Opiekuna Dzieci, Exprea Kabrego Kralewskiego, który Obliguie
o przystanie Linij Zakleszczy cum ea Cautione iż Jeżeli
niepozwk za P. Niekiel, tedy Taxować one będą juris
dicz nie Infaliblitter, y przedadzą plus Offerenti.
Tegoż Za Celebrano Wiadomości przez Pana Sekla
Że Jegomć Pani Jurcewiczowa Barbara Nowodworska
weszła w Kontrakt z Jmć Panem Franciszkiem Bykowskim Rodzicem Dominikim, który Deklarował Linię oddać na P. Józefy; więc zeto wszystkiego dla mnie głyż miek Sprawę Rodzice Jegomć Pana Bykowskiego od Jednego Dworzan Rodziców moich Zastawne natenczas Zaścianek w Linie Sekl Pobliski Trzynaście Zł. 24 Talarowe Srebro moneta talkowoż iakie natenczas będzie
Przy otupnie azeliż drugim prawem Zaszczyca Od tych że Jegomościow Do Endzięgstwa, tuż z Alkey Linij natenczas Zasia
nek y przyszłym z przedażą Nieruchomości Szczary y Zasianka
Którego Prawa Opio Jegomć Pani Jurcewiczowa Barbara
Nowodworska przez tegoż Pana Sekla przysłała do nas
Ktorę kopij Exstrumiausz widzimy trzeba sweż ponie
waż znać zeto na Blankiecie musiało być Zapisano
gdyż dwuch pieczętarzow do Niezbytego prawa y niejmy
Znanego. Obligowałem Jone mieć będą dan Roku
aby Exstat do Wilna dla Wyrachowania tego wszystkiego
go Interesu y wykierowanie, aby Jegomć Pani Barbarine Nowodworska przyjęta Linię Odnas; Na czego To-
na miała Dzień y Rocz do Wilna biegła. Ktorej dałem
Dwa blankieta do Zapisania natenczas Interes Fol-
warku Zasianka y Kwitki do Pieczętarzow
— Tegoż przysłał Xd Z Bykowa Faktor Expressany od Jć
Dobrodzieia Opiekuna tego który dzisiaj ze mną stanął
Jmć Pan Illmość Z Wszystkimi propositiami od Jć Dobrodzia
względem Kontrahentej Byeskowey
Tegoż pisałem do Pana listownie aby Chłopa Pana Horajnowi
Pomocnikowi Znatu Kaznodzieiskiego który osiadł w Miast-
kowku Dziwin wydał Salwa jednak Deduction jeżeli iest prawski
avil

Kodak Color Control Patches
Blue Cyan Green Yellow Red Magenta White 3/Color Black
© Kodak, 2007 TM: Kodak
inches cm

Duplikuiąc ten List addaten naszego Pana Jelca Towarzysza y Deputata Tego Trybunału

Tegoż przyszli Listy z Deretzyna od Xcia Teodora przez Gzwinika, ktury donosi iż Pan Mikulski niemaiąc Popa Pŭ pewnego Letuiepżym się stale do Lotrakencyi Jezuickiey przysłał. Oraz List przeszły Arędarza Łowkusa na imie Chaima Jedownicza, z tego Listu do mnie pisanego, ktury wyrazaiąc y prosząc abyśmy dawni Arędarze nieby się od Dzierżawi od Jeneralney Arędy y ze postanowienia y audencyi Jchmć PP Komissarzow odemnie zé stanych nie deneguią, a zejednak Owsiey Letmanowiczż Złotnik do mnie spodziewaiąc się iż żadnego preiudicatum im nie uczyni w Arędzie ile Starym y dawnym Arędarzom Łowkuskim

Byłem Imć Pan Borzęcewski y dama na obiedzie ktora odjeżdża
125. Ide na Sedlisze do Dobr Gurich Sam zas zostałem wtych
113 Dobrach przez imitate mereszty kwlewszczyzny na Twarogi no
bniuny

Tegoż wypłaciłem Mirkiewicza krawca mego nadworne
go Regestrem do Grodka do Letmana kupca tamecznego
Obligacyi aby ieżeli niebędzie miał czego w drogie
ily zdiad wźiąć u innego na swoy kredyt, ktoremu dekla
rowałem przez pierwsze Okazyą wroćić pnądze, ktoremu
to Letmanowi za Aby gnany mię wydano do Xiąża Teologa po
nieważ niedebrałem postałem Tynfow 208. aparte zas a niego
wzięto dtuble Barbarom ktore przysłał przez Loszitę a desta
tem Tynfow 60 ½. potrzebnych y Zoła nie wystałem winien
Letmanowi

Tegoż wypłaciłem Zaytara do JPa Jerzego Tyszkiewicza Pisarza
W Xtwa Oprasząc aby mi komunikował List Oycamego
ktury pisałem wat spuściwszy się w drodze Letnie mogące
obligue Pana Pisarza aby kontraktował o tą letnicą
tenutę Bydzinow, y Pana Buthala Pisarza Grodz. Wtzkb.
do siebie pisany wktorym Expresią czyni iż Jm Dobrzey
dzieć mey tyrze terminem kontraktuie o Bydzinowim
prosząc Imć Pana Pisarza aby medietatem Sumy poszukał do
płaty Dyliego dekłaruiąc exacte ryliczyć

126 Powziął Zaytar od JP. Tyszkiewicza ktory komunikuie wyż
specifikowane Listy mieniąc iż do mnie niema nic szczegulnie
Tegoż przyiechał Imć P. Ilinicz Vmyślnie Ordynowany od Jmć D.
Oyca mego z rozkazem iż Jć D. accedit do dawnej Intercyi pozta
wienia w Zelnie Nulla reservata salva et Caudela. Punkta orat
prezentował ktore dałem dnnie ktore się in Archivo Encaydują

44. Wielkiey podlegte mutacyi y waryacyi dla racyi pro et contra exprimowanych. To iednak Super addidit iż przed Zapisaniem mnie Bydowow stany Lokiecke Dier Zawcom pusid attinentie od Bydowow tey w kapitu ney Summie odemnie Zakontrabten Zadney Wytrą cac niemysli; albowiem w Interesyie iest tak wa runek iż post extinctu jus hereditarii Lodzawo wai od Bydowow Zadney attinencyi niebedzie maiq Statym niekt adzie więcey po Stanie mnie dany nad Trzydzieści ieden tysiąc Sedmset Złth, y to Lus kiey monety y wielu Innych państwow Exprospic Oz ni zktorem iszło nierzundz dla Uprzykrzenia Lud esprow

Ad 27 Odpisaten do Imci Dobrodzieia iż przystempuie do Interesty y to Sum Staraie się gotow będę. Ratio ne Dmci PP Zastawnikow aby wolno było w czesmie Zakonsensen Imci Dobrodzieia dla Uczynienia Rewizyi Dzwu Sekcyi tego Zestaie. Ado Iż Dm Para Tytzkiewiczem Pisarzem W.X.Lt. ponieważ iest Wo Za Jednobrodzieia Convenda, zktorey trzeba aby Imci Dobrodziey wczesne uczynił kalkulacyą gdyż on mi 81826 fl pretendit ale 160000 fl. z guro Lub abym miał przysłane Reversały Pana Pisa rza W.X.Lt. to się Zacną Zniaskuiemy y postanowienie miesz sobo Uczyniemy aby Imci Dobrodziey rem paratam Co stab, nadanie Zdis dimy anticipative przedkontr. ktem rezelwowac się niemogę gdyż Pan się do piero o Sumy abym Imci Dobrodziey raz en in para tis uyliczył. Potym wszakem oraz Zatasse Ocotkę iż preferencyą czyni przed Innemi kontrahentami Pisatem przez Powracaiącego Zyda Fayfla Bychowskie go do Dmci Pana Buthaka Podstarostiego Wchewskiego Aby pstrego y do Dmci Pana Rewta upraszaiąc aby mi prowizyą Rocznie sto Tysięcy Złotych Lub li bera inequitatione Dobr tych ze Bychowa dekla racyą naterminie punktualnie y nie zawodzą Exe cucyą Zydowi zas Roskazatem aby z tymi listami Sam iechał y dawał mi Wiedzieć o Rewizyi Dobrodzieia Przez regestr pisatem y do Krzyntopha Siemieńskiego Trzeba Umowę o Kapitulacyą na Kontrahenten Bychowskie

Tegoż Oddawszy expedycyą Tayce Tydoni Imć Pan Illiniczż ktoremu kazał noco y dnieм pospieszał do Byczowa Sam zas przegnawszy Odiechał do Bielicy do Oyca Swego Imć. Pana Woyca

Tegoż przybyli Tatarowie Złotnika dwa poklony Imć Pana Bohdanowskiego Ordynansowe, dla postania do Pana Lubomierskiego Star. Spiskiego do Krakowa y do Pana Sapiehy Star. Zdrutowskiego Brata mego do Kamieńca czyli Kuźmina gdzie sie Oney znaydowad.

Tegoż doszły Listy z poczty Wilenskiey y Białostockiey Pisalem do Pany moiey w rożnych interesach y Expedycyą Oyca mego komunikowałem wespod z pozdrowieniami przez Jppo Illniczża y replice odemnie dano

Tegoż Pisałem do Imć Xdza Teologa w rożnych interesach do Ekonomii należących y Inscenowałem Oraz List do Jppo Podskarbiego Nad. W. X. do Imć. Kapitelana Trockiego y do Imć Pana Jana Preptowicza, Obligacyą aby pewną Zapł.

Tegoż Był umnie Imć Dowgird Ord. Brzesk. przeszły mey Kapellan Złoty iechał Złotnika na Przeworowskie dokończenego Stołu.

Tegoż powrocił Briefträger od Imć. Pana Burgmistrza Ligs Złoty Pisze Złocieniey, Informuiąc sie wiadomie mieszczanstwa Dobra pyszne Oświadczaiąc sie iż niemoże Sam przybyć dla Domowania Niepieconego To iednak referuie iż nadzieyey Zycie Pigotowey Ammy nieczy niema Expostulował z Imć Pana Burgmistrzem aby mu Summe oddał Czterdziestu Zyczy przed S. Pazem, a Maiętnosci sobie Odebrał, Nieiest ale natermine Solutio przestrzega Oraz iż ieżeliby dał pode Pretendowie Ammo Kobiety napatrzyły S. Jerzy.

29- Przyiechał Umyślny od Pana Burkharpta Podczaszego Nowo z Listem Vskarzaiąc sie na Pana Jamenta w Złotocieniu Mieszkaiącego Ktory mu iakoby rzne Violencye czyni prosząc aby pomodał Nieprotestuiąc do Skutku.

Tegoż Sowrocił Minkiewicz Krawiec moy z Gudka pobrawszy rożne rzeczy od Zelmana Kupca Gdańskiego Ktory dorosi iż przez rzeczonego Minkiewicza Odebrał Pawnego długu Tymfow 208. Za Baranie Łoy w Cuchy Łoniu Wiszy 60 ½ Tynfy Zaustylko Odebrał Czerwcu 18. Odestał przy Tym y karte dawny ialiotez y Inne Assygnacye Teraż Zad denewo kredytuie 296. gr w. Winien ie Zas kromy dwiazgow wiecz Zaszłych 29. Ktorych ma pokazać Legesta P. Minkiewicz

46. Tegoż L. Pu Bielskiemu Sekretarzowi Regestr Da-
ter Sekura na kontusz Francuskiego y kitayki kamaszer
pan cum omnibus regristis, Odebrałem Obroś
Oeldaten tatusz Obiecano Barwe, y Woskiem Basi
sil y kundarzem nowo przyjętem Bazlem Bara
nowskiemu Sekretarz Tegoż przedtym Ex Prezydenta Od Bora
now we Mereczu Powiatu, y Arsenem Niemcewi Bar
we Tekst tytkin

Tegoż przyjechał Arcybiskup Jezierski Ktury Supplikował
aby mu Kazano karetę naprawić gdyż całe Tru
nowana, przytym prosił o Defalke ponieważ Mu
Terwany nie czyni Żadney Trudności fikacyi do Arcy

Tegoż Odesłałem Listy Pana Tyszkiewicza Pisarzowi
Wkłs: które mi konfidował od Ks D: Oyca mego y Pu
Puthaka

30 Doszedł List od Ks Pana Duninowy Vedry Referenda
rzowy koronny przez Jmpana Wierzbickiego Ktura Do
minasię o Cesnę dwadzieścia Tysięcy Złtych Oprzestaje za
nam nie o Dwoie Babym naprzeciw Pan Wierzb

Tegoż pisałem do Pana Adiunkta Administratora Stra-
żnickiego obligując aby zechciał do Dzierzawcy
Jezierskiego Jmci Pana Starosty Krukanowskiego
donosząc o dezolacyi wielkiey Karczmy w Jezie dyra
zuiąc aby ona reparowaną dla gruntowanego Arcy
Generalney ponieważ Żyd chce się przenieść do Bury
mancew ponieważ nie ma chęci kania a do tego że
y samemu kazał ustępować dekl wrugi dal Swoy
Szyna Tegoż przegnał nie chcąc Declarować
był w Straży u mi Arcy y tam Skarbowe ocho
de Generalne Jezmienity. na czym poprzestał za
groziwszy aby się nie wracał więcej wychodzić.
przytym pisałem do Jmci Sędziego Kiey dotrzymy-
wał Straży od Generała Flahw donosząc iż Jmci Pan
Generał nie zaraz fecit Skrypkin Swemu Cedarzowi
danemu ponieważ chciwy z niego Szynki miał
50 Fl. zapłacić które nie oddał przeto o Restytucyą

Tegoż odebrałem List z ponty Warszawskiey od Wspólnika
który refert iż nie ma całe Lesk-Kuś przyjść Swoie
Do Jmci Pana Bielinskiego Kleinjotnera Arcybiskupiego Lan
Elektora Salathim Rheni gdyż ustawione Zabawy
Jest Lustracyi Swego Urzędu Oblatowi Lednak Tatiss
Informował się y oznajmił przez pocztę. w tym Do
tesefie

Jegr Expisatem do Jmci Pana Buchawyna Duertawy
Cesarskowskiego iz Plenipotencyi nie mogł dać na okupna
Jmci Pana Jamont gdyż Jmć Pan Jamont trzyma w Lwowskiem od
Jmci Pana Cieciorki Jmć Pan Cesarz ma o demnie dowo-
wocie sobie dane o Wiolencie wolno yber okupna Prawem
dochodzić z Prawa przeciw Sprawiedliwości.

Jegr przysłał Jmć Pan Kozakowski Komendarz Sta
rosta Wielmożnego z Instancyalnym listem od Jmci
Tyszkiewicza Hetmana W. X. L. cum Expressione iż po
nieważ rezygnował Jmć Pan Jarocyński z Plebanią Dobra
Jmć Pan Kozakowski nie
ma obtynąć za Promocją, mieć u Jmć Pana Szpiczyńskiego Ste
ministrakcyą Intensiuego per Consequens u Jmci Pana
Prezente.

Jegr Expisał Uniwersały do Jmciów Rotmistrzów
Orzeszkowa Vallis Gratiæ pod Chorupem z listem który donosi
o krzywdzie Swojej wyprasza o Resztę daney Summy a
wreszcie Attentuje się przeciw Jednak aby mu
Jotace pidać z Bezwł. ponieważ nie dopuścił Summy Brest
Jednak który z zerdział za Delegatem Kadencyi Chinskiey
Jegr pisze list Jmć Pan Michał Tyszkiewicz wyprasza się
o Sekwestr Starostwa Stwierdza obligem ponieważ
Madame Obligat Jerechty zas całe nie było sprzedane
tedy Szachno Kupiec Stominski Declaruie zwracać wypłaco
ne za listem godzin.

Jegr pisze Jmć Pan Tyrwid dworzec iż na Sembie chce się
Interesować Jakie ma Dobra Oswobodzić aby pamiętał o nim
ponieważ ma obligi J. P. Chasti Mniey

Jegr Jmć Theodor Regestr Szachty Stypca Stominskiego
oznaymuie iż Pride Xiędz Opinogrodzki albonem Kmitowy
termin Expirował kładąc Sobie Residuum Summy
do Wypłacenia złotych Polskich 2753 ygr. 8. przymina
iąc iż on ma 11ta Roich Predykatow którym musi uiścić się
Wyprawiłem Tatarów Wielmożnego do Jmci Starosty Spiskiego
do Strakowa z listem upraszaiąc aby mi powrócił Lwowa Typ
fow na Mey burkiel Dobra deklaruiąc ochotnem Cessitatem
Opisano na wielkich Dobrach Nowych y Zeznanie uczynić
W Lipcu cyklu w publicznym Grodzie Kamienieckim ad plac.
Jegr Odprawił Expressem Drugiego Tatara z Listu do Jmci Pana
Jabłonowskiego Starosty Zdzitowskiego z tym samym przypomnie
niem do Rannie
Wszystkim ze Strony Interesu y z tym Expressem Panie Obre
dwiem datem Tatarom po 10. Fl. Deklarował za powrotem
resztę oddać przez Buchanowskiego zaś Tatarzyna Chrystiana
do Jmci Starosty Zdzitowskiego postatek 4. Reszta Jest
Jmć Pan Reybuchowski Nadzierzawca Kadencyi Chinskiey
Spondencyą przez co czasy aby oddał ad manus Zaleciłem
Sybit nadesłałem
Jegr odpisałem Jmci Pani Reszkowskiey Cyrtersa iż ze wsi nie dać
Wtrakcie nieczym Interesu nie mogę chyba post Consilium Fer
mam z Dabrowa na Archiwalny Extrakta Wielmożnego.

31

48. Jegoż pisatem do Imci Xdza Theologa ze Prawa dla Jl.a
Scipiona matematyka Liczb y Innych Dokumentow Nacho
rey rękę podpisać niemogę, ktoro przyide do Meliora
cyi deklarowałem Zapisać potym Kommotacyą przystałey
od Pana Marszałka; Z Instemer Orzekło Woyskim
Sinskim jakie postanowienie Succedet przez Tene
misią w Witnie, Oznaymie deklarowałem, ale pókt
nigdzie nie dostał porozumyć deklaracyach et Volu
vipse Sat est, azali Sy nie vmysłu Kredytorow ktoi
nych niebarzo wielka kwota ze pocztowaią boz ai
Zardu Dobr.

Aprilis

Ij Imô: Przyszedł List od Imci Xdza Theologa ktury mi odsyła
List Pana Nieciszewskiego Gubernatora Lifowskiego
do niego iż Umyślny przyiechał z tamtych kraiow Ppra
sza oraz o Kewersał prawa Arcydownego na miasto
Zelwe y o dwa Blankieta na Listy Ste pieczętarow
in Cæteris Expresin o domowych Interesach, Dawniey
szy blankiet ktore miał jeden Zapisał do Pana
Jermana drugi do x Brzeżc Kartuzow do Berez
Brasiona, do Ppnia Worbiey. Odebrałem Expedycyą
od Pp Nieszpelskiego ktą zmieniona ktury donosi iż
Za Debretem Trybunalskiey Mińskiey Zjechał Imć Pan Ka
ramousski Sędzia Oszmiański Dnia 11. marca do Ol
szy Berzeh Hrustna, Krulew y Sireh z kompe ty
Swami y Zwietką Lupo Ludzi Stanął Zadaną sobie
wiadomość 12 ga marty Nocą y Dniem pospiesz
Szedszy przybyciem Schyło, jakoż do Wiadomości Pp
Naramowskiego Oczekiwanie Gubernatora Lifowskiego
Zniemałą Grozą Ludzi nayprzednieyszy Pan Sędzia posłał
Przyiaciela iżeli Libere chce pudać Jdzie cu atti
nentij, zyliłeż chcę Bronić, dał Respide Iż niedos
puszcza Bospiesz. Imieniem swim ile gdy drugi pod
Wiecie Stadny Debreńe Jaczyn Upraszam Imć Pana
Sędziego aby nieczynić Violencyi raczył, ztąd Odiedał
Pułkownik iakoby Sczodnicy Imć Pan Sędzia potwierdzie
Wypadł Jenerała iż Fortifier do Bywaią Cyfic pułkowny

Relacyi Jechał Jan Pan Nieciepewski do JP Starosty mowskiego
cum Expresione iż Chaty te Ludzi całe nie potrzebne ani by
mi nalewkadzyć, Reposuit iż My przy Dekrecie Czerwiskim Starosty
my Jednak Odroczyć dla Lepszego porozumienia do Porze
Świątku przez Niedziele raty 3. jeszcze Ich Jana perswadya
ze Zadrą miarą Popełny nie dopuści Oni zaś Odpowiedzieli
Wżynili czekaiąc Znaczney Ludzi Osobliwie wybranych ze Ku
cka y ex Bytkich Dobr Pana Oskierki Kapitelana Nowogrodzkiego
Albowiem y Syna Jmci była Prezentia z Competytorami. Jan
den nakoniec Jmć Pan Pełka Reprezentował że nie przyg
bić et Expionem Turris naciągnąć wszystkie Ciężary oraz nam
nie, zwłaszcz które kolwiek były na Xięża Strzeżą Cysterskiego Sędo
zyzer, aż ab pomienionych Jmć Pan Bronisz Sołtys y Berezek, że Ja
muszę Zaiadać Krupy Kaszki y Rzeki Kosi Od Lucowa do Tyszyc
Talerzy Zastawne do Oddania Jemu w Summie wyrażonej Na D
kontentowania Competytorow y te Dwadzieścia Tysięcy które
mi dali Cysterskie będziemy Respektował judicialiter, Attak
na mowiali Pana Nieciepewskiego iż przez ten sposob Woźnim
sienkim mnie Odzyskio, Xdz Las Strzeż Cysterski Dobr Mozyrs
Pozwał do nich Strzekaiąc się wszystkiego że jakoby ym Jago wyp
dził Expulspiż uczynił iakoby nieby w Posesyi tego Folwarku cum atti
nentijs wszystkie omus na mnie Zwalaiąc, którego nie Odzyskio pozwan
Respekt dlacy Odesłanie się do Ceduły danej iakoś Obersz. Konstancyc
sobie że bez wzlania kreski toż się stało Wspominali się O Cmyrans
Odemnie jeżeli iest taki aby do Ostatniego brania Zeznał iż takiego
niema Pozwy do rosi Odmierki Cara y że Obrazu Zamknięte
Tegoż Ostrzega Jmć Pan Petkiewski iż na Jm. Pnu Burgrabiowskim nie
fundował się aby nie Stanieli Za Ostatnim dwie mile Pan Hay
do korzyści trzyma Od Pana Cysterskiego Ulicy Trudy, pomowa
ienie do Wilna dobijanie się Stempli domiego y Cyrografu
Jeżeli Cesarz nie pozwoli
Tegoż Expedowałem do Jmci Xdza Teologa Odpisałem y
Pana Nieciepewskiego Gubernatora mego Lucowskiego. Że
mensuracyą iż całe po Obydwu przez Dospozyi maią zo
stano, Krubi, y Sterbin Wsad gdy nie miał Takiego rozkazu
ile gdy postałem List JP Mosinskiego Patrona dosi rozkazuiący
pisany, Cdale Ktorym przysłał całe znanie by Za nie
prawny y nieważny nie potym Skutku wchodzić in Cogni
tionem Interesow Kanskich niemaiąc zlecenia atym bardziej
Legitimowali pospesią niemieszać Meritis actionis Specyfika
ięc iż co kolwiek Damnifikacyi będzie tedy Odpowiedzieć musi
Vkazdego Sędzi

Tegoż Ordynowałem naiowszy Pisarza mieszczkiego
do Wilna z Listem Ex. Niesporskiego Cześnika Lidzkiego
x. Ks Bernardyna Guardiana Ostrobramskiego Exhortuiąc
wzgarnienia Pana Niesporskiego y ostatkiey pisanyc
dale nieustropne, Obligując Exne mię pomienion
ś. Wilnie znaydzie aby konsilium Kleta co z tym
Ty nie osobliwie z Panem Zmiłowskim Legatem
Do Imć x. Ks Teologa pisałem wyż specyfikowany
Liście Obligując aby Cubiculariusz memu tożego
dnia na na Exc do Cześnika Pana Podkarbiego Nad
wornego W. X. Lit. Sprawił Barwę Krowiey od Szarby Suk
na y Złtych 30 mu postąp na Koszulkie regrzyta, temu
Pisałem Deszczynskiemu Kapelanowi na Grodno
ktoremu dałem Złtych Dwieście Instrugen aby oddał
do Pocztmaystra Grodzieńskiego do ktorego pisałem Zobli
gując aby oddał Złtych dwa Zeluienskiemu pogtowne
ktore prędce miał mi odesłać Zapierwszą okazyą X. x. Dr

Teolog

Wzdâ Odpisałem do Imć Pana Pleskowskiego Dziękuiąc
za pamięć w mowi Instesnie y ostrzegaiąc
aby był u Imć Hayki y wywyrokował mentem Je
żeli Cedule w nim Jaka nadzieia albo nie.
Tegoż doszedł list od Imci Pana Nieświeskiego Ad=
ministratora Starościnskiego pisz perswadiącego
Bonifratrow ktory ieszcze z Deklaracyi bytowey
naszey do Starościnskich Donosi przytym iż był Imć
Jeleń Deputat z listem mowi względem wydania
Plebanii nowo osiadłego w Dewiu o ktorym taka
rzecz dochodzi, że iest Duchowny z Praskiey Diecezy
od Imci Xięcia Biskupa Imć Pana Massalskiego za cerym
go wydac memoryt chcąc by pobierał Imć Pan Swoim
prawo Dworskie albo prywatne Tegoż Czasu nie
dalekiego od Dewiu iest Ceremonia w Zwlewczynie nazywaiąca się
Krasnie a tak Suspense uczynił do dalszey odpra
cey maiey y wezwania o pretensie przez Dokumenta
Tegoż doszedł list od Zamoyskiey ktora donosi iż Ks
Zgorzelca o Zaciąnek Dobrodzieiu od Dereczyna z Legat.
Hereniczowo Starościnskiego dworu dworskiego ktory się
nie chce bronić dekretu ze strony Imć Pana Cześnika
do mnie do Nieświeża z ktorym to Panem Cześnikiem
y Sama Jegoż Imć Hereniczowa przyszła mowiąc
mnieysze o tey Wrzaskowey ugodzie y całe postępowanie
Jegoż Xięcia Jmci Pana Karola z Dzieduszyc nie zadrzeć do Zadnego de
kretu o Michałowo w Stolnicie

Z 3tia "Przyszli Listy z poszty od Zony moiey iż Jedynaście Tysięcy Złt
ey płacita Ichp. Pani Jureiowey Star. Nowodworskiey na Resz
te Zas Date Oblig na Swoie Imie. w Interessie Zas Joteza
slim specifikuie ze Kapitasz Pana Emiecinskiego z
Innych prawnych Ludzi, ganili Smierc ten proceder Pana
Niemiewskiego, a tym bardziey Cedute nieustroynie
dano mieysce iż Cernptio musiat być Deklarowany te
Jednak Interes odłożyli do inchoacyi przyszłego Trybu
y Znieśienia się z Panami, A ta Labieżenie dalszy
in Convenientiam które mogo promanare z tego
Tegoż Oblatem List od Imci Xiędza Konopki Stany Ymarża abym
przysłał List Otwarty, Żeby Imci Pan Kuciata nieturbował w tem
ieć Folwarku, a Imci Xiędza nieprzymuszał Summy do Dat
szey disjudicaty z Imci Pana Kuciata, ale z Sprawy Opiekuńskiey
wespół z Imci Panem Kasztelanem Witebskim pozostałych Akto
row Ichpp. W. Panow Kasztelanicow Połockich
Z 4tym Skiadem do Imci Xiędza Theologa ze Imci Pieydroc mi musiał
Delikatu Szukać doskonałe w Zemsnie Skiadzino
wskiego podług noty przysłaney Ja za spewną delacyą
y pewnego Oman iż wszyst Ze ziegan znay dzie
Tegoż pisarzat z Deresznia Imci Pan Kostzban moy
kowy na Listka Niedziel Obiad na Folwarku pan be
pulat iż u Szachny Krupa wzioł na dnie Dary Kalen
za assignacyą de mnie Dane oddał Dar Jego
Stugo List do Imci Xiędza Theologa Ktory Exnayuprze
iż Sy dobre kompartował Imci Kasztelanic Dow
Simir iż u Pana Wzioł na Libedi w Zekurę rzeczy
rzeczy prytym Iż Imci Xiędzu Marszałek Zakry
deklarował przysłać protwicy y hist onego in eadē
materiā przysłał
Tegoż pisarz Imci Xiędza Biskupa Mayderburgskiego
chiey z Wilna o de mnie Odprawiony oddał listy
od Domy moiey ktory w tych dniach deklaruie
pytrok Swoiey y że Interes Zasadniczy należy
ypropunct terminie deklaruie o rzeczy tu
dzieymic Kalacia Interesach
Tegoż oddał list od Imci Xiędza Kanclerskiego Kasztelana
Inflantskiego ktory pisze iż lubo z Strachu me
przysłał pomedy dla postrzeżonej z Rekamatu
Litewskim o Skody ktora mial Subrzeżnie Jednak
ize ma Zone Moza deklarauia od Imci X. Biskupa
Kanenickiego Inflantskiego ktory biory ex nunc Imci Pa

zę 5tu Nic osobliwego nie było coby się kennotować mogło
zę 6tu Powróciła Żona moia Szczęśliwie z Wilna
na Święta z którą y Jm P. Stratyński Starosta Wilko
mirskim wespół z Synem Swoim przybył
takoż na Święta dalio dobry moy Przyiaciel po przy
witaniu y rozgoszczeniu się Uczyniła w Interessie Zasian
ku taką Relacią In primario iż

Jego Cdebratem List Od Imci Pana Podkarbiego Nadwornego W.K.M. ktory
Usłarzasię na niespossobnosć Zdrowia swego mieniąc bol nieznosny od Kamienia
az do palcow Lewey ręki ize spiąc Delobt Termalny Zazgę Egzmactus prze
szkadzaią y Surgta na Stempuiące ale po Surgtach Odlanie Zazgę, Stabo
ści mogąc Zdrowia Zabrnie Expresbie oznaięe Ze ten Defekt moy Zazgę nie
uleczyć, ale trzeba rady dobrey y ratowania prętkiego, Ekomunikowa
myśl Listow Osobliwie Jm. Pan Kor. Koronę do mysłacie Ze musielismy so
bie na znaczone czas y mieysce Konferencyi w Mitawie, Imci Pan Kasztte
lan Trocki wszystko co dotąd pisał mowił o tym Ostrzie, ale Vic
tus ratiocinibus w nie Catonych rzeczach subducit, Imci Pana Sta
rodwila Litewskiego List prudowy Jm. Pana Kasztelana, iakoby Zniosły się
Zmilia Litewskiego pisali, Doniosł mi enat Ze Oiec moy Jaremno chował Lomb
nacya Imci Pana Podkanclerzego Wielkiego y Jawnie ią nielo mu
nikował to bydź sita Zabiegd in Convenientiam, Jakoż a bso
lute ta kombinacya powinna by być zkapowana y Bato
rudadnego nie maiąca ponieważ nieradzi wszyscy obliga
cyi Swoiey Imci Pan Podkanclerzy Hetman: Przytym życzy z Serca Vidzie
się Zemno choć by miał zbiedz z Podkow do Kozi lubo przystą
pić Zdrowia, dziwuie się oraz bardzo Zemu Cudnował Bmysł
bosci Zdrowia, dziwuie się oraz bardzo Zemu Cudnował Bmysł
nego do Pana Starosty Zdzitowskiego względem pożyczenia Sum
my na Dobra Nieburskie, gdyż co Kolwiek bydź to się Testato na
Moskwie, do piora y Car nie ma się czym wybrać do Saxonij
trzeba fundamentalnie na mowie z Imcią Panem Marszałkiem
Litewskim iak maiąc postąpić Lacno odliczyć pieniądze, ale to
nam in apprehensionem pusci Dobra Nieburskie. Lacno być to z
Imcią Panem Podkanclerzym Litewskim Stary miał w Lekcu Wopio
ale teraz non idem ta Koligacya Xcia Rzymentarza z Radziwił
łami pretensją maiącemi skąd nieustaną dabit meditatio
nes, Dla tego trzeba mocney wagi, Imci Pan Podskarbi Litewski z Imcią
Podkanclerzym mogą mieć prędzę, Imci Pan Marszałek rozumie że o
nich myśli Kozdy inszam sortem postarasię swym mieć conti
gens omnia czas nieczęsty ix Lacno mogę dostać tylko to uczy
nić żeby naco pewnego aby potym Fortuna niepotrzebowała. Przy
pomina oraz Tribunał iezli Sollicitab Marszałkiem Trzeba bardzo
ciężko Expedit aby niewarowali Locus standi na decreta czemy odtrzymali.

Kodak Color Control Patches
Blue Cyan Green Yellow Red Magenta White 3/Color Black
© Kodak, 2007 TM: Kodak

Tegoż odebrał en List od Pana Zelca kapitana Mereż: z
Dolabonnicz pod Stuchinem Donosi iż na Kresię Dzierża
we pewnie Za Bog Bożkie miał pode pułtuy Debtarace
inni za Panuie Kontrahenci Dzierżaw Tameczuych cale
nie myśl o tym żeby do tego przyść miał Ktury się nadzie
Takeyż Pana Bolana Ktorym mam Suppozycyą iż cale
mi iest jak prędko się Rada Ktury wy prawi w Sprawie
Tyto debtanie do Dwora zieday, ztamtąd gdzie Bożkie na
dowata się Kolty Jeneya mia pospieszyć nie omieszka
Tegoż Pisze Zelman przez Sostie iż woyt Spoglowego Zoty
dow Zelwienskich dosztą ale odnich ieszcze Sto Złt nalezy
dla tego kusta niedaie Bożkie na wielką niepunktualność
nosć czyni że nigdy podług pory y Czasu nie Kompartuie
przez co wielki Zaud Sadowi ponieważ maią y teraz bo
Jan Stanow od Klei Kommentarza zostanych na Exekucyą do
kadatu swego ktorych Sustentowaić muszą
Tegoż pisaten do Jmci Xdza Josiewskiego Biskupa Smolen
skiego Inseruige List od Pana Podskar. nadworn W.X.L. in mate
via Elekcyi marszałka Trybunalskiego
Tegoż pisaten do Jmci Xdza Teodora aby co Kolwiek może zo
brać pruty Sukna z Dziesiątek Tysięcy ponieważ Ekspt mia
Jmci Xdza Biskupowi Karolowi Lowi Mohilowskiemu Arci
tispme opisatasię biorąc Sumę dla Ekspta Pantaleremicko
wey Starościny Nowodworskiey na Osworzenie Za
cianku storonn in Casu nie Odania naprzyszły Kwiet
Jerby Data Prawo na 3. letnio Possessią na Folwark Ds
Prawiemile Milucziany Sy miasteczka Jewie.

Przyszedł List od P. Ketchera Xiędza Kustosza Ataymuie
Oporowie Jemin Mohilowa do Nosi Drat iż u Pana
Haylina nie nieustrasa ponieważ Pan Marsz Trybu
Lakorzyci nie Odesłał Sumy iednak do uiechciał się
iż Imian Ciężkiemu Xiędzu Regent ma Czterdzieści Tysięcy
a Jmci Xdzu ma Takież Regent ma Pięćdziesiąt Tysięcy
Tegoż Opisaten Dnia Xiędzu Za Ataymienie
Strzechi Perduny z Derezyna przysłał dwanaście Sztuk
ków tamże Zrobionych angielskim manier
Tegoż pisaten do Xdza Teodora przez ten same Perduny
powracaiące nazad do Derezyna aby mnie chciał
iak nay prędzey przysłać ponieważ Bliski termin Se
Jerzego nastempuie do nasten oraz iż Pan Marszałek

Starzy

Sarzy stuga Imć Pana Marszałka WWłdz: Myśli Zostaie
dim Xdem aper consequens Plebanem Zebrzydowskim
posługiwaiącym Życia Imć Xdza Szmita teraźnieyszego Ple
bana ktury wdosyć lecieć Zostaie, aby ustąpił
Imć X Fedkey ieżeliby go nie przyiął Za Coadiutora swe
iednak aby nic comnie nie specyfikował że ieć atty
kuien, niby allatere słyszeć, y mieć awans widzieć
Orzekaiący Xdze Plebanej, Insiter oraz aby ex
naymnieć ieżeli iuż wszed wposesyą Zasciank y że
by Inwentarz tameczny przysłał, Przy tym Listy aby
odesłał Jeg Pani Jusewiczowey do Sprawienia Jeg
do Nowo Dworskiego Starostwa ktury mieszkaio tam
tą Czwierć mile

Q9 - Pierwszy dzień Xięgi Straconey był na Nabożeństwie gdzie
gdy Fregwencya rożnych Ludzi

Q10 - Przyszli Listy z poczty od Imć Pana Wankowicza Starosty Że
rzeńskiego ktury donosi iż się Sprawa Debrzańs
kiego Tyrzy Talbf od Klay Landerzyny w Białey Jeżeli
ieć Tyrzy Talbf od Klay Landerzyny w Białey Jeżeli
ma termine Debatowany Oddał P. Jerzego Ley mnie
niebędzie dla mnie Ugody,

Od Imć Pana Bolesławicza Urzędnika Mirskiego Debra
ter ktury Zatuie często iż wpożyczeniu Summy Ugodzi
mnieście pomieważ dał na Obligi 3 Letnie Cyrkulowey
y Bystrzyckiey Sto Trzydzieści Tysięcy złm Talerowey Kasy
szem WXdz: Siestrzanowi mem te Listy przysłał Pan
Odpowiedz do tychże Samych Listow w Którym mnisie
odemnie, Wyraża oraz Żan że odebrał Kontrakt ostat
niego Zdania z JP. Karnickim Sędziat Ugody Mistwa ieszcze
się nieuiścia pomieważ go w Domu niema

Togoż pisarza do Zelmana przez pocztę abym Sukna
Zielonego Łokci 5 ½. y Harusu Łokci 3. takim że kolorem
pułky przebr przysłał na Reparacyą Kolaski mayen

Wrocławskiey w Deresznie Łobzeńs

Q11 Doszedł List od Xdza Lipeniora Lesieńskiego Sekretarza
Fundacyi moiey ktury Dzisiay Zaprzysiarł Listowi Kim
szone przyiąc Ugodę Zmarłey Starey Panskiey do rozi oraz
iż Imć X Rektor Jakąc dobrym pułkiem Cyszko Zadowoli
ataki na ob Unit do Wrocławia pozwolenie musiał Na tuey

Jm X Nuncjat taksz de Cambit w Nieświeżu Colpsce.
od ktorego do dwuch miesięcy iak niemaią żadney
noty co ich niemasz turbuie. Vprasza raz azeby
mogł efficere o Aktowe azeby ta Summa Bło-
nianska to iest Dwadzieścia Tysięcy Złł do Wilna
na konwikt Zapisana była Ex obligacyi azeby ex
hac Pecunia de Sanguine benefactorum filij Unitis
nutriantur et bestiantur w czym by to im prodesset
cum opere ad optinendam Romae Bullam pro
convictu ktorey absq Fundatione otrzymać niepo-
dobna atak konwikt gdy się położy Jmpetitionem aspel
dzieie dmuiowe Oney ex gdyż maiąc Bullam Con vi
ctus ty sam zawsze pilnować by, potym czemu Sobie
etas aniby mupitare mogła.

Ad 12m Doszedł List od Jmci X Teologa ktury donosi iż Zadzp przyszłą
naszą odebrał w temże Folwarku Zasanek D. Kadzierzin
skiego Podkanclerskiego Ekonomi Jmci Xżnej Bar Nowodwor
skiey żoiest &. Pisz Jmciąd z Sobą Szlachty Sąsiad Jmść Pana Ka
towskiego Mudalowskiego Cudnowskiego y Jenerała
Bogdanowicza, przy pominaiąc Rewersał na Echwe
Jmść Pan Scipionowi aby był iak nayprędzey przysłany
y w Wielu innych Interessach Domowych Expresse Rzymi
ktore się tu niespełnienia dla Obserwancyi Xżney dla
tego pilniey że Listy konserwuią się in archivo espen
halia Dziękuię na mieyscu.
Tegoż odebrałem List od Jmść Pana Podkanclerzego nadwornego
Wołkow. Lecz mi nie dziwi List do Oyca mego abym odes
łał na Białłonieszczyzny ani abym tego ledał omnino napo-
rzyciu Trybunału do Wilna dla Vfundowania Mar
szałka Trybunalskiego.

Ad 13 Wczoray Listy z Saxony przez Pocztę od Jmść Pana Krzyż Podkanclerz
Oyca mego ktury Deklaruie się przy dyspozycyi Jmć Pana
Delfina y Nammie ialkie wykierować do naszego pry
tym iż krewność Za dobra nayburstnie Summy od nas należą
cy na S. Pan w Jndyie niemplikazać Listy pod tym kon
weney Znami Vczynionej do przyszłego Seymu Deklarada
te negotia
Tegoż odebrałem od D. Kanclerza expedycyą ktury dziś
tuie Zaprzysiane 4 Cer Złł. przez Tatarzyna jadącego do
Kanicza Deklaruiąc Łaskę Xżęcą pilnym wdzięcznym korespondencyi

Kodak Color Control Patches
Blue Cyan Green Yellow Red Magenta White 3/Color Black
© Kodak, 2007 TM: Kodak

Tegoż pisałem do Wilna napoście Wolanską y Kuską z Kon
gratulacyą do Oyca mego, Jtt. Pp. Starostkie Litt. Angiel. Bis
kupow Wilnie będących y Wielu Innych Znaiomich, z któ
Tegoż pisałem do Pp. Ludwisiego na ostatnie Mirosła
Dzieliuiąc mu za uwiadomienie w Interesach moich
abym Exemplarz Listu ad papam y Vdrugich iemu
dam do przeyrzenia na dobra Repursacie.
Pisałem do Pp. Ignacego Buczyńskiego na ktoś oznaymuią
iż chyba w Tydzien po vchodzie Jmci. będę w Wilnie porki
Curbatem oraz za oznaymienie o Oycu moim o bligo
watem aby też oznaymił kiedy w Casie ma vyiechać z
Bychowa
Tegoż Gminiłem Jmci Pana Antuptskiego Starostę Witkomier
skiego aby do iechał do Ostryny do Pana Brzestkiego
skiego Pinskiego ktoremu dałem swoy list y Lolasse
obliguiąc aby wyperswadował onemu żeby pretensyą
prawiła do Domu Duruel Tydzien do Talenow bitył y ode
lisie zdac będzie wolno odmienie obligu do ktorego
Zona moia podpisze się, Jakoż spotkawszy
się dalismy dwa Blankieta to iest obligi z Listem na
przesłanie A ze na prozbie nie mielismy Summy upro
szyłismy aby wzięrzego Pana Siedmiogrodzkiego z Derewnia
Summy wziął 200 Fl. do ktorego pisałem aby ode
dzwiął Zaraz by zas nie dochodził Jmci Strzyńskiego aby
aby w pogon za nim odprawił
Tegoż Przysłał Jmci Strzyńskiego Arcydzieła Scholar
skiego obligując o gwiazdy z odebraney prozby odesłe
Orkiestri ante cedenter ktorey nie mielismy odpi
salismy aby bezey gwiazdy Konserwował Zdrar
Tydu dostalismy nazad
Tegoż Przysłał Jmci Siedmiogrodzkiego z Derewnia
2 Summa 1000 Fl Doniosł oraz iż Jmci Pan
tymskiemu oddał Fl. 200. według wskazu naszego.
Oddał oraz list od Jmci Chevalgia ktory exkuzuie
się iż więcey Summy nie mogł posłać y to co mogł
Zebrać Impertanęs ledwo zebrał Fl 1000.
Tegoż przez Marszałkowskiego Kuckarza pisałem do Jmci Chevalgia
Doniosł yż przez Siedmiogrodzkiego doszły 1000 Fl ktory
tym postałem Kwitacyą nadesłane nadiasto Zebrze y dwa
Blankieta do Prezydarzow y list do Jmci Cesiego na
Marszałka Lidzkiego zaleciłem pilny przyiazd gdyż
Jmci Cesi miał wyiechać z tąd tych Kraiow
w Domu do Lidzki do Sukcesu.

ℓ 14

15 Ordynowałem Imć Pana Starzyka Starszego Sarzego Straży do Imć Pana Stanisława Białozora Starosty Bystrzyckiego z prowizią A. 600. przy tym pisałem list do Imć Pana Starusewicza Pisarza Seymenskiego obligując aby w moim interesie dokumenty Jaby do S. Sonego był patens Krzem powołałem się pełnomocy Stowo w Stowo przepisawszy Jak przeszło Rzeczy

Tegoż powrócił Imć Pan Sekretarz Starosta Wilko mirski z Ostryny od Imć Pana Brzeski Bystrzyckiego Starosty rekolit iż żadną miarą nie chciał przystąpić ponieważ a tym barziey odmienia Obligi mając Delikatny Libs pendencia zamieszone Jednak obligował się Exekucyi za Ostatnim Delikatem z takowąż Kwitancyą Blanketa kitesmy wraz Szafowych y 200 Wiejskich na dwore u Imć Pana Sielnickiego.

Tegoż dzień list od Xdza Theologa cum denunciatione iż Imć Pan Bystrzycki Chorąży Starodubski zamiast Protestanty na nas myśli oraz zaprzedał za Lasa nek a potym Lachał z Summy do Wilna chcąc ich przechwalić w Dowie Exulentów. y że nie ma nikogo a Szlonym nie dowierzać trzeba

16 Ordynowałem P. Bykowskiego Chorążego Kozaky maiący nadwor rego in subsidium Exi Xdza Theologowi Jeżeli tego będzie potrzeba Kozaki oraz do P. Kanclerza Kapitana Komendę maiącego nad Kozaky Pana Stan. Bobrowskiego w Domnie aby mi dał 12 Kozaky naktore dał Pan Pułkownik Chorążego mego na obronę inwazyi Zasciańca od Pana Bystrzyckiego Kozaków oraz dalsze przysłał z Zelu Sandomierskiego Kozaków oraz P. Bykowskiemu aby nie dopuścił szkod, Drazu nieb daie Dynia gwałtu gdyżby natarczywie ze dwa na stempować chciał Jakby Jakim Zabił Zaprzeniem y Zastrzepie onego ukochanego Brata. Ostatem oraz Exi Xdza Theologa iż posyłam P. Bykowskiego Zelu Zelu Ordynacyą na obronę Zasciańca jednak aby przez Szpiegow Informował się jeżeliby Zabiera dotąd Wileńskiej Pan Bystrzycki Zelu nadarem nie niepokoił Ludzi y pogotowiu tey nie puszczał Zesię

obawiamy

17 Tegoż Bystrzycki Umnie kompanaya Imć Pana Borzęcewskiego

Stanisława przeszłego Pelnego Urzędu z Ich Panem Dobrodziejem czeństwem Odemuł Klupow z Subortowicz Wyszłych do Mohilowa która Sortita est effectum ponieważ Pan Borzęcewski Wydał Obwarunek Klupow ze Wszystko Ludzkie mości y z Zdaniem Pana Michałem Jodaqiewiczem Podstarostem Cechanowieckim, Zgasili Między sobą proceder braney w Grudzie Trochin z Inszych otrzymany y certaque a Inscicen sobie rozdali, Że Stanisław Kapiery Zaręczona nemi do Wydania Klupow a Pana Borzęcewskiego y Zeznania Kwitacyi w Magdeburyi Mereclicy naprzyszłych pięciu Groszy Dał

Ad 17. Pisałem do Imci Xiędza Teologa przez Dyalecticensis Chaciela aby o Namieszczenia Parafii do Derewna Gdzie Ex da aby Wspomniał choćby mu dał Że Ao Decreti Exta ponieważ Handluie do kredensu Karczmę aby przybudował do Domu tegoż Kaplicia.

Tegoż pisał do mnie Jan Zyzkiewicz Pisarz Ekon: Zta Życzy zacny iż pamiętny będę przyjaźni y affektu mego Zapewnia nie mu niepodobna sposobiąc się oraz do Większego Zaszczenia posyła List Ojca mego pisany na przestrogę ato w tej materyi iż mimo mnie y postanowienia Zemmo Pułkownika Dentrahoneya o Rybony Pana Pisarza. Prosi abym ten List co instanti edestat, jakuż odpisałem porękowując Zate Confidencya y List insinuowałem Ojcu mego.

Tegoż odebrałem List od Jmci Pana Marszałka W.W.Ekon: Jtury do pisi de Debilitate Zdrowia Jego prosi oraz o kommunikacyą ieżeli coman ex publicis et privatis Osobliwie w Interesie dobr nayburskich, Jeżeliżas będzie dyspensowało Zdrowie mieć Sprawę abym przyjechał do Wilna.

Tegoż pisze do mnie Jmć Pan Sawanielowski Podstarosta Oszmiański donosząc iż na Zalecony pilnie List od Jmci Pana Podcia Marszałka W.X.L. Sprawa abym respons odpisował na rzeczoną Jmć Pan Rapnikas pisze do mnie z Terespola cum ea Expressione iż Gruntownego Interessu Nayburskiego Contynuacya Sprawy potrzebna iest przytym Jmć Pan Laskowy Skarbi w odtrzymaniu Vrzędowney Summy, do naszła iż Jakie do w Szawy gdzie bytność Skarbi zapewnie iest oglaszona na 15. Post Scriptum Jmć Pan Laskowy Skarbi Dawnieyszy mysla co przeciwnego y mnie Oznaymić in hoc Interesse.

60 Item List od Imci X.dza Lenkowicza Nominata Witeb
skiego Ktury denuri iz domaia zaczeba ultimo re
lationem Ze wschody przytym Expirnit iz in multis
ma ad Conferendum Zemro chuc ku munitare deni
sid suum co ma desuper in jurietu
Odebralem List od Imci X.dza Gosiewskiego Biskupa Smo
leńskiego ktury Otray mnie iz oprzytym pisaniu po
dziewa sie Pana Kasztelana Witebskiego z Rusi do
Wilna przyty dodaie Ze non in solis verbis nasze
Sistemma powinne fundari bardzey in actionitate
et affectibus congregatorum ktorych trzeba precu
pare corda et maiora contribuere suffragia Unita
virtute z Imcim Panem Kasztelanem ad eundem gremium
y mnie zaprasza ażebysmy in simul fundowali Stan
szatha Trybunalskiego
Tegoż dnia Odebrałem List od Imci Pana Konopki z Brzymia
kury przysyła mi Expiditią Srebra Bychowskiego Ja
mie Wrzesz y Stoszy Woyta Samerneyo. Expenige Ie
na Kontenta z ich listow
Ginewicz Zech pisze sub data 9. Aprilis z Bychowa
Iż dosita go Expedicia moia przez Imci P. Konopke
Jako też przez Faykę Żyda Bychowskiego Jako w poprzed
Swoim liście odpisał przez Imci P. Konopke y dopiero
Iż pronawia Byle bym Elikowat z rąk Imci Bychowy
delamanie za Sługszkowym przytyciem moim o Kedue mogł
dać mi Summy Jeno na Zlysy Boży wymowa pod tąg Zay ti
mowy abym był umich pred S. Gahem w Bychowie
y Jego Starego Ganebnie o wczgota ubyte ich Wyny
Ich był Salwatorem Sypplikuie przydane y to Zeby
post Scriptum. iż na wiele ze mną rozmowie y kon
ferowac do ustnego rachowanie Expensij ponieważ nie może
confidowac Listowi. Wtym zaś Otrza Bychowski
pisze Iż rad by z duszy nay mniey mi przyszły pokr
Zat ale sy Wielki ich obawia trzeba temporizowac aby
nie sprowadzi dwoy trzymaiąc z Synagogą nie może im
się zwierzyć O tym zbytku zas trzeba wiedzieć Wielka był
zo pewnością y prozby należytą na resce y Zayko Żyd
Kontrwat ktory rezkazował się do mnie pisać Jakoż
odbył list Imci P. Konopne apprubuie delamowany darowizy
1000 Zł Wtym zaś Sekreta do tey bytności mego Dokta
da delamuie chciwie ale mowiąc Jego Kedue.
Iż Sypplikuie abym onych Elikowat z rąk
Zasci Dada Oyca mego ponieważ ze mię kemu oddac
wtym tey stanowił Lat Starych zalo[illegible]

1718 Odiechał JMść Strutyński Starosta Wileński do Rzeczy moim Cugiem Koni które otworzili JMść Xiędzu Suffraganowi Wileńskiemu kazałem zaprzęc Jemie mieć do Mereża gdyż Sanna długo się całe zeprowadza Ztąmże JMścią Pułkownikiem iechał JMść Pan Lell z Summą dwas wspomnioną za zapłacenie JMści Xiędzu Biskupowi Sanoniczan Wileńskiemu ad complementu którey miało przyprzeć także JMść Pan Witkowski Admistrator Starowinnich aby kilku dniami oddać przed terminem Cursuiąc dane przez Jemie prawo Zony mojey na Sklikowicze y Miadzielko Delatie które y nam Termin po trzebne dla bliższej od Rzeczy zgody ustanowiony przez jegoż pisałem do Expdycyi Skarbowey Nowo Kursuiący Duc Lituaniae za wszelką ostrożność Instrukcyi Zasciańskiey y do JMści Pana Wileńskiego Podstarościego Wileńskiego odpisałem iż odbrałem list JMści Pana Podkomorzego Starościca W. X. Lto ale rzeczy w Liście nie znaydnie pomieniony do Wschowy odiechał za powrotem deklarowałem odpisać. Pisałem Comes do JMści Brzostowa Pomarańskiego Obligacyą abym list mey oddał JMści Brzezinskiemu Xcu Przyiendzie do Zakrzewa o względem długu iemu należącego 10000 Fl. ktory na przyszły S. Jerzy nie mogę wypłacić dla Exekucyi mieli Kmdyrowie Jednak przez jegoż JMść Pana Lella 10000 Fl. postałem prozby na Rok przyszły do S. Jerzego Termin JMści Brzezinskiemu upustenym Arbitratu y Laudo medacy Atlasu na zupan Sukna oraz na Lanitus B. powtory zaś List pisałem do jegoż JMści Brzezinskiego przez JMść Pana Lella i eadem materia przesłał aby przyiął pewne na Rentę zostawiwszy do Expdycyi kontentu tegoż listu odpowiedz. Jegoż przyszedł do mnie JMść Pleban Turzyniecki Cheremski z przełożeniem który za mą laską Beneficium spotkał za Brzezinto Dek. Radzimińta Brata mego Rodzonego to jest na Plebanią Zdrzewiałą rozmedewał za Beseneh który gdy y podług Sol Zbrze Dec. zalecił Cypne Swede P. JMść Brzezinskiemu Plebana prawdę go Rzecz z Folwarku dobrego nie zapędziwszy Pawłokiem zostawiwszy te plebanie iż nie JMść Pan Podkomorzy Sędzia JMść Pan Jerzy Rzeczycki raz nie dawszy z radą Dni kilkanaście Jam zestawszy a które list Kwerefikacyi Ofiarowała na tegoż się zdał na Summienie Jemu JMści Pellowi dałem dwa Blankusta do Expedyowania Lelen do Rzeczy Sędziwuja Wiela Regenta Trybunału Kryg. do Rz. Expedyowany także Regenta Trib. pierwszy na 40. JMść drugi 50. przyszłe opowiemie za dobrem bezpieczeństwie pomieniony w Liście do Brzezinskiego względem Kurzeyna a mnie i na Sotem się dostało Zalezyn Salwatyn Kempat[illegible]skim Brzezinskiemu te dobra mego Ojca nie dalekie. a per Consequens przyszłe pomienione Dissidenci za bez Laneh Wzmiankę

62 Jegoż powrocił Imć Pan Herakla z Seyn który relatił
iż mu miał celare z Imć Panem Casimirem Brzeza Seymarskiego
Imć Pa Białłozora który odiechał mey mowadzaiąc Szwagra
swego Imć Pa Bychowskiego Deputatu na terazneyszy Sybmik
dał iednak medzi do domu, mikę od Seyn Calus z przyiął Imć Pa
Białłozor do Seyn gdy reprezentował Imć Pan Brzez z Bychowa
cyłzem interes gdzie sobie sie pisarat lecz zwa wszy ze ieszcze
ale miał celare Kapitała nie mogąc mieć Imć Panowie
bowie którzy grunta go prawem na to mieć gdy iuz zadne
perswazie nie pomogły Imć Pan Herakla pomedziałem Wielare
Imć Panu Andrzeiowi Bychowskiemu list Imć Pana z nasz
celare do Imć Pana Michała za komeć mey gdzie dział
o to chce by sie Imć Pan na komiec z prawował
za Sądy radził z prowizyiey samey do Imć Pana Białłozor na komiec recelował się przyiąć z mella to uczynić
k boo. Imć Pan prowizyi asekuracyi żadney nie brał leez gwizdania
dał z odbranej Summy boo Imć Pan list pisał który zostaie w
Archiwo iż celare do tego terminu kedy pewny rachunek
mieć do Imć Pana pewnego Kalendarza Imć Pana Brzezinskiego gdzie
kolwiek zas chcedzie które brał za termina Imć Pana
Boga Imć Pana pewnie radził rachunek co mu potrzebne
pomiewac ia mam wczasu z Imć Panem Brzezinskim
granicowac z Delegatami

Dnia 19. Wystawiem Imć Pan Herakla Starosty Imć Pana Ka-
lanica Sobotniego do Chotczowa dla odbiorv wpłaty
od Imć Pana Stuczynskiego który Jazdy trzymał 10
dobr ktore odbrem do dyspozycyi Imć Pana Kasztelanica Kiesk Banamego dla Weyrzenia iak w
primodyi bedzie dysponował Fortuna powinność krzy
mie obeymie pisarem przetegoż do Imć Pana Dworzey
Ze dnia 9 Grudnia Grudnia obligacyi aby z Ko
misyi Szatowskiey zieżdżał do Chotczowy dla
odbycia Relacyi y Kalkulacyi Ile gdy mię daleko z tamtąd
pardon dolamuie iż honorarium tam sobie wezmie
Dałem oraz punkta pod ten abym mogł sprawić
Do Kochanowskiey aby dawał siedmdziesiąt podług
Rozkazu Imć Pana Stuczynskiemu wszystko oddał
Narad tak zbore iako też y drugą rachunek przez
tegoż pisał Imć Pan Kasztelanic do Imć Pana Tellerzamba
Dworzanina y Semper oddaie w posłuszeństwo Jego przez
aby chciał należycie zatrzec dolamuie za przyiazdem
do Ulanow na powrocie Expressa z Obrzuc pomier
Kewai w Rey ze Materiey pisałem y Ja do Imć Pana
Tellerzamba Dworzanina z Wielkie Imć Pana Kasztelanica
Kamienca Expressa Tellerzamba Dworzanina

Tegoż konferowałem z Jmć Starszym Mszej Sereckiey
na Imie Siedem ratione Plebana Sereckiego pomewa-
ken Resignowaty za Jmć Pane Plebanią zostawić areby
pozwalał się Vtrum recte praesit & Exemplarem zdyż się nie
Ktorit mi potrzebnie z Dworem & cum Sorte tak nie z należis my
Jrzego Subiectum nad Jmć Xiędza Generalnego
Wieth uniwersalnego Starstwa datem Swego Wmysłnego obligacyi
aby Jmć. Starszy do Siebie napisał do mnie Jpowiadaiąc go
ku dla Konferencyi a per consequens abyśmy mu wyperswa-
dowali zeby przyiął tę Plebanią Sereckę gdyż z zrzuchem
a potym resilijt a propositio co a nay barzey ze mu Jmć Pan
Jgnacewicz wyperswadował dekanią nie na tym mieyscu
Sercu mieysce akomodowania y promocyą dalszą in futurum
Skrzetuski Jmć Pan Lederkiewicz chorąży prezydent Sędzi
Marszałkowskich kiedy ad latus zostanie Jmć Pan Wielkiego
Starosty Sokalskiego gdym go pytał do tych dekret depeszuet
iż do Jmć Pana Hetmana Litewskiego dla wyrozumienia
Jeżeli będzie co z Konwencyi tey z Xięciem uczyniony w Jmć
gdyż y Jmć Starosta Sokalski mnie samemu Cathegoris nie nie
wymienił przysłać mi raz Jeżeli nie mam Expectować ulżenia
Dobrowolskiego z Xiężniczkami Rulc Bachmanami aby co
mu iuż dał Depeszą Jego Jmć Starosta Sokalski Za Laden przysłać
rzeczy Jz mam Jakoże co Instant Za Laden przysłać
y Dać Jakoże Jmć Pan Hetmana Litewski Skarbnych Skarpe
Swym warunkom w tym zapisie za dowolnie uczynił.
Tegoż przegnawszy mnie do Pana Lederkiewicz kanclerz
owat Swoią podróż do Kalisza dekanią gdy przyiechać.
Tegoż był u mnie Jmć Dulib Sub pnem Liszkowski
żalgę się na nie taskę moią Jż Chłopowie karabem dwuch od
brali podestawszy podwody Starostwa Sereckiego Za Nieniebie
rzeczy Jż o tym nie wiem Postatem po Jmć Pana Wielkiego Kid
Starościego y tak to samo z mat Jż Jeżeli Dawne to szło stado
Musiał prosić Chłopowie sami magi Jmć Pani Kollegowey y Pa
Bierzowa prosić mych o wydanie rozkaz dle gdyż Drugi z Sedey
Wtori rzeczy Jż tego Verynie mogę odpadło by Poddani
Jmć Pana Jle gdyż Jej Sami garnę ale o tym upominam
Jż co kolwiek nie Stanie zabrali wrocić dekanią byle
by Jmć Pan Jgnacewicz mey z Kalisza prędzey rozkazał po
Mianowania aby krzywdy żadney WW. Oo. Dominikanom
nie było z czego był Kontent przeprosiwszy odjechał.
y Jmć. Marszałkowi Domiechan Lubo Jadąc do Sędzi ustąpił
Tegoż Pisałem do Jmć Dlib Oyca mego napierwey pomie
Wasz Jmć Dobrey całej zamyśla z mną Uchludzwać
o Bychowy Supplikuje aby Wolno mi zostać dalszego dla
zwyczaiowania Jmć Jch WW Dziedzictwa y uczynienia
wdzięczne Interesta aby przykrości nie było przykładnie
W Mieście gdyż Jż nie Jam Jmć Pan Jgnacewicz Jmć Pan Jgnacewicz
bo de mihi Lumen Dochmatey Kupić Drab Jeżeli Jmć Pan

Kodak Color Control Patches
Blue Cyan Green Yellow Red Magenta White 3/Color Black
© Kodak, 2007 TM: Kodak

64 Jegor pisałem do X. Jezdka obligugi aby Akkwaty do Abbata mego gdzieby co in gravibus ad Regestra pomenuz Wiele ma Interesow nie mogąc pisnować tey sprawy osobliwie przy obstrukcyi mi jest Kontrahowanie z Bracky z Wyjazdem moim y Konwencya z Jezdem gdyż in festo S. Jan muszę być w Grodnie dla Kwitacyi summy za dobra Neyburskie w Resnie aby mię do Exhibitowania Wzgledney z pieniędzy Naszey które mamy sprowadzone nazad przyjazd do Wilna.

Ex 21. Pisałem do Jmć Theologa upraszaiąc aby mi oznaymił o Tranzakcyi Zasiadku Jezdki bedzie Jmć Pan Kurlicz a ten rzecz co in contrario na S. Bezdy y Wiolenie dalsze wynalazł. Ale Test Jego S. Mrzetna abias Patron nastepuiąc postanowił mię za Rzecz assignacyi do Kracknej Kupca Berenskiego na Sukno a Zona moia dała assignacyi do Wołoka Kupca Zelwenskiego na Sztuke Włoskiego Skarletu delikatnięcia mu przyięte w Summie która mię przyszła 1000. fl.

W3 Jegor przysłał Listy Wielkiey Delugii przednemi na Sądach Jmć Sędziemu z Jmć Burgrabim z którym Schmiecon Kupcy kontrakty mam za nie oddałem Sądzy z Jmć Burgrabi za dwie Kwity odbiorą Kupcy podług obligacyi Swoiey co Instanti

Jegor przysłał mi Jmć Jurzdyki z Plebanem przeszły Sekretarz Sądu do Zdzięcioła który na Zamek Smid arripere Ster.

Ex 22v. Wrocił Jmć Jurzdyki z Plebanem do Zdzięcioła Zostawiwszy dwu Chłopa Woytowskiego Podlaszanina który mi chciał z nim dalszy Dekret przysłać o powrocie nazad do Wilna Jakoż Został. Sam zaś powrocił mię rekomendował. Przez tego który powiozł Dekret Woytowskiego do Wilna y Stamtąd Exhibitu Strzyżnickiego który był zgubił radę do Ostryny za Borsztami pisałem do Jmć X. Jezdka prosząc aby mi przysłał Stowidła do X Klocowey Apteki który pomiertego Jana był oddany na wychowanie.

Ex 23 Było Sowi mi mało na Chedne y Cichanki Slepy był dla poprawienia Swoiey sprawy z Zarzeczonym Chłopem Skorulem w Skarzdeczy o Cukiernię po Zmarłey Żonie Czarnyskiey.

Ex 24 Konferowałem z Jmć X. Michałem Sadowskim aby Przyniesienia y Wzięcia Inne papiery oddał ad manus Magdeburgij który sub Juramento ze znał iż Redidował Wzięcie Sprawy dość pilnie mi zadał Jmnych Klęsnow Jako że Kapitulacja tow mi przedstawił datowne listy Kwitacyi Pisarza w Sprawie ze mną Stanęły gdy się Historic chciał dysm tedy pytał co za Kwit bedzie adcentes Voluntey musiemy się Historic odpowiedział iż raz przyięgł.

Że między Sprawami Żony nieznayduie się do Magdeburg
regulujące się Dokumenta ale słyszał od Żony iż Ociec Jey
JMPan Ludkowski post fata J.M. Pana Kartowicza Woy
ta mereckiego Papiery zabrał do Magdeburg należące przy
tym y inne rzeczy z Ludkowic y sam odiechał, przez
dorbelen JMPana Gdańcewskiemu ponieważ tak iest aby
pisał List do Imci Ipominaiąc się o te Sprawy ize Mag
deburga przy pisrwała, aby Curator JPana Gdańcewsky
odtego kosztu a stuzące Dokumenta odesłał, Ia
przytym wiadomości rozbagater dał z Miasta Impe-
rego, Jakoż napisawszy Odesłał Expedycyą Ektorą postalismy do po
mienionego JPana Ludkowskiego Jakoż pisego Kominskiego
Tegoż pisałem do Warszawy do JPana Kozkiewicza Obliguiąc aby
podług Inwentarzowey Kommotacyi Exhibat we Metrykach y wsz
nych Xięgach Kontraktow Ludkowskich naprzeciw mereckim
Majątkom, Olszcin y Rathsow, oraz Cudnych Towarzy
stwie Ktore idą Niemnem y Merczem. Do tegoż JP. Kozkiewi
cza Ingrossowałem List, do JPana Kobera pod Sytuten
Langheima aby Obligowatnie abym Zawsze Instytuował
List pod tym Imieniem; Upraszałem abym Dał wiedzieć Je
zeli kwot przyszło Cło od Xcia Salatini Rheni, ieo Zarezo
lucye wschodnie pod Sytnicą Kulmskiego będzie, ponieważ
JMPan Poniatowski Podskarbi W.X.L. jedzie in fatis Ichter będ
do Karolen mowił gdyż mu chodzi o kwitacyą z Xięcioletn
nich Dzierżawy Dobr Mylburskich, Sytym że adresem
JMPana Kozkiewicz pisałem do JPana Kasztelana
Mińskiego o Congratulacyą przeszłych Świąt
Tegoż pisałem do JMPana Podskarbiego nadwornego W.X.L.
Ktorem kommunikowałem List od JMPana Brudy Pod
Kasztelig Letny mi doszedł z Saxonij przez odesłane
Doszły mię Dwa Listy od JPana Scella przez Sorte Ktory Oz
naymuie iż JMPan Stolzhub Zostaie Marszałkiem Trybu 6. Stycz
dnosi oraz odwoła Advokatami nayblizszych wspraniu Listu
na mego Kompetytorami Kayblizszych JMPanow XX Kamedulas
Sorayskich nakarcie 13. w Obligowey atakuie Tamże Tytu
czytem Kostai tylko 4. Advokaty mieni Cyż JE. Pan Zamoy
ski Ordynatowy drugi wtymże Obligowey nakarcie 24.
Prokutory 2. gdzisty advokacy Xięcia do Kterego Advokatu tyl
ko wpisow 11. a gdy Zgromadzonych Zawsze Kostai nie będzie nad
wpisow 7. ktora to JE. Ordynatowa chce się od tego uczyć od kompe
tytorow: 2 JMPanow Kawicklim Pisarzem pisze ik konferwat Delawat
wpadług Ustugę

Wpelly Ustuge swoie, ytę wpisy Roky mywac do Ksy
gua mego, Donasża iz Pana Kyrmy, y Cpskiego
Rzpsw Kyb: niezostac ablatym y moich Listow sie
powdawac wiele ewz Intetespow Speisluie
Tgrz Odebralem List od Pana Zeuta z Mikebska pi-
sany z deklaracyą Ustugi swoich Upewniaiąc iz
Jezeli dopiste kontrakteny z Bykowy z Imcią
Dobrodziejem Ocem moim, Tey na try letnią
Intrate Bykowow wiele sie powinie importan
cyi Odą prace gotowe wpraszą ewz aby preten
sie ktorema Pan Buthal Pisar Mikebski yon
sam gdy przyiętą pry kontrakcie Jeszcze Zas Zay
mie Obligacyą moią tey Deklaracie yden Ojciec
do Mikraca

Ig 26 Xiądzem do Imci Pana Szelw do Ilzna pren Ste Brzostowskiego
Szlachcica z Brzeskiego Prowodzkow kterem postatem
list Imci Pana Strzeszewskiego z Cedule dany, obliguiąc abychciał
Ig, poradzic Patronow gd: facto opus sit Jeżeli mogą odnaleść
Strusow Zmuli y Birki ktore Strzeszewski podał z Jeżeli
Mam ich puscic Potrzeby Bereski. to hoc aby przy tym nad Imcią
Panem Chrystusowi milemu rely z ich Oddaniu się
przywotrywał Imci Panu Starostki Kyb: z Respektem za Sprawą
mi Listu Pana mego. do Ja Sowicza Assistenta Zybrzeskiego
pisałem aby bywał u Starostki y Imci Pana to do Cole
przyszłem maiąc za Sobą aby mi byty Wrotane do
Imci Pana Brzezinskiego y Mnichorki pisałem Patronow obligu
aby pisrow" mieli w tey Sprawie y moich Wielkich Deklaracyi
w Sprawie odesłał Kapitulacyą Do Imci Obeszli Się Jur za
Smolenskiego pisałem upominaiąc się Jeżeli Jestem
pewny, deklarowaney Summy na kontrakt Bykowow
zeby mi wszystkie uradzili Stąd inne Oby Summy
Do Imci Regenta Zmiewskiego pisałem aby Suo Consilio
w Sprawach moich do pomogł Deklaracyą odesłał.
Tegoż Dnia u mnie Imci Xiądz Kon Lewski Komendarz Siemieniski
z Imci X. Starszym S. J. chiśli abyśmy Imci pierwiadczenie
aby przyiął Ig Deklaracyą Skreśloną ktorą Imci Turczynowicz Oczy
gniewał pro pt ratio des ab utring tandem na mysl się
a to dla tego Starali śmy się ze Xiądz Jest poboźny y Cichy
Człowiek ze Wszystkimi dobrze kompenuwał y się nie
Boi ich Zamkow chcieliśmy mu potrzebnemi dokumentami
Przybyli Edwardy z Derszyna pisałem Imci Theolog
pisze w Rożnych Interesach domowych domu nasz Kra
wo oddał na Straż Zelwę y Horne mi: do oddania
za nie przyszły 500 Zł ktora z alby do 5000 Zł na
leżących. o de mnie Imci Pana Starostki Deklaracya

Tegoż odebrałem Respons od Imść Pana Krzysztofa Krzyżanowskiego Lay
tarij S. P. Imść Pana Starosty Bobrujskiego dać niemoże
podkomorze Imć. Bobrowskiego Chorążego nadwornego
bez osobliwego Ordynansu Imść Pana Podkarbiego Kro
ia mego odtonąd prosiłem na Obrone Lasu iankia
Tegoż odebrałem List od Imść Pana Podkarbiego nadwor
nego WXL. który rożne reflexiones daie ateraz nie
czy Imść Panowie Expectuie Upewnienie iż sumnę pretium dictum no
wie przynieść Dobrom Keyburskim atak per omnia
Zyczy aby zbic ex Directione Imść Pana Sołtykowa a
mnego postanowić Sam się Exkuzuie iż niemo
że przybyć dla kuracyi ktore intendit Zaczynać
w Brzelu oraz Interesach Familij namienia
Stałby zabrał miejsca do Wyrażenia
Tegoż pisałem do Imci Xiędza Teologa na wczoray z iego Listu
przez Boiarzyna przysłany z nadzieią z przekładu
odebrany; w rożnych Interesach Gospodarskich. Przez tez
samo Oblatto y do Koperty Imci Xiędza Teologa, pisałem
do Imci Xiędza Tyszkowskiego Commissarza Dobr S. P. Imść
Starosty Bobrujskiego, że popisowa Ekonomija Sto
nimska ma pewnie dostać się Xięciu Imci Wojewo
dzicowi Kijowskiemu Kanclerzowi, y Regimentarzowi Woysk WXL.
Zaczym Oprałem powtorney niego Imci Xiędza Tyszkowskiego po
ki maiący Dawną dyspozycyą nadto Ekonomią chciał no
ikt pudarsk tam mieszkaiący z Dobr moich Dzieci Bryń
wyrządzał prawą dawać, bo dotąd bydź Cierpliwy w Inspi
rowaniu onych przez obserwanią Bryń Dekretu
niebo zeszłą, ateraz cuty dostać się wręcz więc
onych dyslonie. aby bez Zadney prepedycyi wydać kazał.
Wczorayszego Interesyie pisałem do Imść Pana Krzetlo aby
z Folwarku swoiego tenuty ktory z Maytnosa leżeć
niey trzyma wyrządzał pudarsk, jakoteż y do Maiętności
należących Inspirował iako w bliskim Sąsiedztwie, y onych
odbierał
Do Imci x. Ks Trulewicza Kapłana Bazyliańskiego Za
wrocilizo pisałem Oprałaiąc oczywiście taliosz pudar
sk mieszk w Dobrach Klasztornych mieszkaiący
sprzeciwiał za wielkim trudnością Imci Xiędza Teologa mego Regen
Zycza wprowadzaiąc pokorą wydanie onych. aby bez mayąc ter
minu y kłotni chciał onych wydać jako moich Dzieci Bryń ——

Jednak jmjuncti Imć Xiędz Theologowi aby przeder praw
ny Zaszło w Rzeczi nie naruszał przytych maiorum
ieżli dopdo non prejudicabit tey Znay mniey do Vrzędy
Wielebnym O.O: Bazyliano[wi]
Tegoż powrocił Tatarzyn z Krakowa. od Xiężęcia Imci Lubo
mierskiego Starosty Spiskiego który cieszy się bardzo z tego
iż mam konfidencyą do niego Jakoszby chętnie radby
nił requirującej mojej Zacności gdyby konserwował Summy
Znaczne przysobie ale że Kapitały na Banhauk blo
kowane, Zkąd[in] im possibilitate Vsługi swoiey Znay
dnie się.

Tegoż odebrałem List z Drezna od Pana Branickiego
Chorążego koronnego Brata mego Cioteczn[e]go który
ry refert iż jakoby nexu Sanguinis Znaiąc się
bowiązany tak vpewnia że nietylko z Xiędzem Lu
Lipskim konferował Kanclerzy konferował Vpdie
ale też y Krolowi Imci insinuare non prætermitet
aby ex vacantiey Vrzędu jaki cedere mogł in perso
nam[ea] na mienia oraz iż Interess Dobr Neybarskich
nieznie iako prz parte nostre ad[o]mowany Vpdie
Alboźeż że Palatinus Lleni Elector Colleni
ter manifestował się przeto kompłanacyą Jmdzie
Zaszły offerendo się jako wzioł summę ad Kzota
tak iż Krolowi Odda, demonstrando przytym
że takowe Actus tylko z Banchatami dzieią
się Zaktoremi Cesarz Imć Instantiales do Kzota
Vrzędu atak Zapatmiesię co dalszy czas wtym
Interesie pokaże y Oznaymił Deklaracie

Ex 28. Odebrałem przez Człowieka Jam[e]go Hoczanowę przybłego
pottinadorine vellereza u OO Jezuitow, List od Pp
Della dtury Oznaymuie iż Imć Pan Sapieha Wyzar
Wileński siedzi[a] przyiąć Antaloźnica w dawnieyszie
Lubo Zrazu był akceptował y przez 3. dni ten Antał
wiego był a potym odesłał z jakiey racyi z gadnąć nie
może y gdybyś powtornie bniego wespoł z Imć Panem
Starostą Witkowierskim gdy się pytali Zaco by odes
łał ieżeli zas te Vsługi nie spodobał Vdno sobie Mą
brać w Mieście ialiesię podoba, Lepsza iż
Zadnego nieprzymie Vpewniaiąc iż y bezteż offerencyi
będzie służył, Donosi dalej iż Lubo był Imć Pan Starostą

Instygatorem Woł.w na miejsce Imć Pana Dmochowskiego ponieważ był adjudicatus, jednakże stawać będzie natenczas niżej kadencyi Wileńskiej gdyż te tylko officium obiąć alias do Kalisza podczas kommissyi Skarbowej w Mińsku Landwelney Imć Pana Kleszczewskiego Starosty Bobrujskiego. Exprimitt oraz iż Pan Jasowicz Agent Wstawiennie Luczy Oppnde na Expensa prawne y munimenta, które muszą być Laptaune Zapierwszy Przypowstaniem Sprawy Donosi oraz Ob. Mieście Lipcu Wileńskim iż ie 25. Dis Augusti w Wilnie z Smolenska stuny miał Expisac Ha mnie Ostrzegaiące, abym Sarmatyn Muszkey Inne rzeczy na Ha ungrowiey mieyscowey, ebyć to miał przy sobie, w Tey że Expedycie Imć Pana Stella doszedł list od Jp Janowiza agenta stuny prosi Oppnde na Expensa prawne Siestrzana mego.

Tegoż Od Imci X Biatłozera Kanwnika Wileńskiego Celebrater List stuny Dziękuie Laudowiczemu summy Jedynastu Tysięcy Złł Torist przez ręce Pana Kolbrescin Tysięcy moich Własnych, A zas przez ręce Pana Witanowskiego Sześciu Tysięcy Złł z Importanciey Banicznicy Pismem do Imć Pana Joachima upraszaiąc aby Listy moie do Grekowiczy y Fayki po oddawał do Rąk swych pisałem w Interesie moim do Fayki aby mi dawał miedzie dalsza rezolucia Imć Pana Buthlera Pisarza Nieświeskiego y Rentta Jeżeli mi przyszło 100000 Złł na przyszły do Roku lub Libera Exegucitatione tych Samych Bochanow gdyż przemieniony Fayko miał do mich dochodzić z Dnia Expedycyi który mnie Datem na ręce do Grekowicz zas ze Jego Rady postrzegam y chcąc mi przyszło mi wiem Gultey Kazardowac Jednak Bochanowy abym mac starać się będę by nay ciężkie podawac Opisy będę tey nadzieie że mię Suplementuiąc będzie podług Listowney Deklaracyey Swoiey ponieważ mię chcesz mieć za Pana który Ja pewne krzywdy radney mi uczynić y Zgubnym będę sie zrat iak reflexperiencyi w przyszły czas. do Imci Pana Buthlera pisałem aby przysłał mi ieszcze Dwa Tysiące Złł Torist przez ręce Pana Kolbrescina ale y te wyżdzieli aby po obiciu Bochanowy wyliczyli mi pewne grosze Summy dla zapłacenia nayemu Kredytorowi który pełnie mocno y prawnie upominać się będzie

10. Tegoż Listem do Imci Pana Szella aby z tych przestałych pieniędzy które ma u Siebie dał Imci Jasowiczowi Z. 20. na Expensa prawney zapisanemi Muminentow. do Jasowicz za pisaniem ze te 20 Z posyłam pod adresem Imci Pana Szella ad alterius calculum do Imci Pana Burzymskiego za pisaniem tychże Listu pisaniem dekretowe ige w przeszłe przysłał Kapitulacyą Datowaną Samemu dniu Expensa upraszaiąc aby bez tąpi dnia mogł Interesa Swoie Expedire przez Jaktarzyna adresowałem pewna chłopca do Wilna do Stanisz Spichrzu który Listy ma dawać za 20 dwoch do Krakowa po 104. gdyż tych mil Listy z Wilna na dan te Miesce

Tegoż przyiechała do nas Leyman Kasztelanowa Mińska wyprawiła Matka Nasza prosząc Listy przysłalismy Sługi moi do Rotmicy Mieszkaiących.

ij 29. Pisałem do Imci Pana Szella aby się do Mereza y Ag o Stanie Swoim starał oraz aby się Informował od Imci Pana Burzymskiego z kim decisia Stanęła iż mię uwolnione od Arbitrata przeciwko mnie niesprawiedliwego za Obligi y Opisem Boga z Imci Matki Mieyą a z Panią Kasztelanową procedowałe że cokolwiek aby Ten Delibet zyiot Widymus dla zbicia drugich Dowodow w Trybunale in causa Dominych iakich Insultow. Ten Delibet na kadencyą Mińską Imci Panowany za Dyrelucyą Imci Pana Starosty Tarkowskiego na Mieyscu Imci Pana Kasztelana Trockiego Jemuż Imci Pan Szellon zlecił aby się Informował o Czarnyszewicz Obywatelu Mereiskim który Mi dawno iak iechał do Wilna czynszu Tam do mieszkania Swoie porzucił y Jeszcze prawdzie Odemna zostaie.

ij 30 Przyiechał Imci Pan Wyprawiony Stryiecy Imci Pana Orzeszki Wojskiego z Listem z Ostrzyny od Imci Pani Orzeszkowey Wojskiey Pinskiey ktory te Essencialia wyraza że się spodziewaią całe Summy na S. Jerzy przeszły ode mnie ale na dniu omylony a tak maiący pilny Interes u Pana Starosty Pinskiego rekomendowałem się mocy przy iazni. A że dla nie wypłacenia tey Summy z niektórych Kontrahentow mi będzie mogł Jakoby też zaraz temu za dosyć uczynić nie może upraszaią aby mi na to pozwolił wykupić Jakoż dobrze żeby reszta Summy nie wadziła aby upraszaią tedy o pozwolenie aby mogł skupić Bielica od Imci Pani Denica który mu chce Summi prawem puścić Że zastawa Bielica Jest Fundus Stryiedzicznie mi być może ex oblatione należący. Dobrze Wszystkich upraszaią abym dał Konsens do Pluzyna upewniaiąc iż nie Spustoszy y owszem polepszy przysługę iż hordego czasu ostrzegaią gdyż zechce wykupić bez zadnego termini gdyż mi się takowa Pożyczka" która iest dispersa na Mnie będzie podniesiona Ostatecznie Z tych Słow Imci Pana Orzeszki Wojskiego Obywatelu Mereiskiego dla Pozycia zdrowia mowy do Pozwy mieszkam dla Republiki Expectuie.

Maius.

113. 13 Ima Odebratem List od Jmci Dobrodzieia Oyca mego z Brydowa Znay
muie iz po Exspiratsiu w Bychowstwie Zapiecy idą y Inne Dy/po
Zycye Ekonomiczne Dewolley regularnością Expediuiąc
iż Kontrakt nie omylny bydź powinien wszystkie Cyli przy tym
Oprasza abym będąc w Wilnie dopomogł Jmci Panu Jes
manowi plenipotentiari ażeby ci którzy się gravez niesł
cieli prosegui prawem Oprasza przytym abym Dal znać
o Elekcyi Marszałka Trybunalskiego. Apelacyie Postęp
iż 13 maij Pańskie w Wilnie y w Emptych Interesach potoż
szniejszych Expresią czyni

Tegoż Odebratem List od Jmci Pana Szella, donosza iż Wszy
kie w Wilnie Interesa Zalożnikowskie podług możności
y Samby Zaraz uprzątnął ale niemoże zgoła Jmci Pana
Borzęwskiego Agenta mego dla Odebrania blan-
kietow mych Listownych podług Informacyi z Pana
mi Wrzesa Konsilium Zalożnych z Exemplarzem relacyą gdy
pieszy iak nay prędzey

Tegoż Odebratem List zpoźdy tegoż od Pana Antoniego Gry
Cenista Zmirskiego pisany Donosi iż Jmci Pan Felician Zmie
rowski Legent Trybunału Mińskiego na Grodek dat Talb. 1000—
Jchmć Panem Ociczkim Matrzchom y tam pieniądz dla
Obcięcia y pudania tey Maiętności. Graf dla Ofacilitowania
płacenia tey mięszky sobo Kontrahency ponieważ attinenty
Folwarku ottego Grodka z kilku Klopami Ekspanami Rotkiszka
post fata Męża swego niechce przyimować sobie pmcy 3000
Złotych za swoy Folwarek Exqvo że niedawano obwieszczenia
od Jchmć. Pp. Odachowskich, Interea przytym się Ofponuie gdyż
poterminie ong Lubo Importunuie y Znayduią aby wiecia
według Prawa dumne. postempuiąc Jey ad libitum tak Zasiew
Zytky Swemi już robotnikami Zdiąć y Sprzedaiąc. Tuteyszych
Zabudpieh Lubo mizerny Zaprzątnienie czy Zapłacie czyli
też zwieść przewolili anato asekuracyą dać, Lecz że nato nie
zezwala względem tego Punktu Ofponuiąc żeby obwieszcze
niemaiąc przedterminie y Exspiratiu zetrzec się musiał teraz nie
wpore wezwy przyiaciół Jmci Pana Odachowskiego z Pp Rotkiszkę, która w
Mińsku we Mieście ma swoy domek bo nieboszczyk Mąż Jey Wdzięcz
się Otenit z Mieszkaniem w Domu y Zyciu potomstwa niemaiąc Zadnego Ogra
niczenia tylko do domu Zabłockiego. Tamże ong Zapisał nadto Folwar
kiem Talb. 1000. a Pp Fedorowiczowi Talb. 500 który w Kancellaryi u Pp Rotkie
wicza Testował Kolligatorowi swemu, Residuitakże nakoniec legował
Testamentu wszystko Obowiązuiąc y tak dnia 15 tey miesiąca wzięty Jchmć Pp Odachowscy
Pp Kuchtorzeckiemu cobyt dał na Grodek dnia 17 Residuitak do Exspiratiu apelacyi
recedwat wyżtaiili którym Rok creiat od Pana Jerzego.

72.

Tegoż Zachorowałem ciężko na gardło z Wielką Inflamacyą
Tegoż pisałem napowrocie Warszawskiey do P. Zosławiego aby przysłał
funt herbaty przez powrotę y Sabinie dano naręcze sobie. aby się
odławał naymniey od Tysiąca Złt. a wreszcie od Sta Talen bo
gdy wpadnę Tedno miano niebędzie można
Tegoż pisałem do Zelmana Lupca Imieniem tego ktoremu
posłałem karte na Tymfow Duesiąt Siedmdziesiąt dwa y gro
szy Cztery Dico 272. gr 4. Terminem oddanie na przyszłe
Jarmarki Zelwieńskie w R.ie teraźnieyszym 1780 Zana
brane Towary podług Regestru przez Mandatnika na ko
wca nadwornego, Osobliwie temu Zelmanowi Zapomnieć
do Lubien do P. Bielskiego, y Wolskiego Basisty bawełny
Jedwabiu etté Odesłałem Groszowemi Tymfow 37. Złotych
y groszy 4. ktore gdyby Odesłane naręcze P. Surmay
stra żeby oddał Zelmanowi
Tegoż Odpisałem do Wane Brzeskiego Woyskiego Lit. Nowskiego przez
służącego mi przy tym posłałem Celadnika P. Kostrow
skiego abym mogł mieć Respons z Expresu pomienio
ną Summę Tedy za nakładzenia Bydgowską Wezme
y Szyszkę ten Ług ktory Winien jestem jeno żeby miał
80 Tysięcy Złotych a niemniey, wktore Domie puscie Ie
rzernice Zastawny P. Pawłem Debkowatem do Rotun
Jednak Sprawo a nie wyżeymie Deklaracyą dać.
Tegoż Odjechał Expectans Kasztelanowa Mińskiego do Wilna
Spieszyć się dla Odebrania Summy Zastrzegaiąc Obligacyą nem.
Od wszystkich Kredytorow ktore ią prowadzimy wespoł z
Jeno mnią Za Miasto do Stępnia murowanemu Expectans
Za Dwoma swemi Listami Tegoż Dobrodzieia Zaleconymi do W.ego
Biskupa Smoleńskiego wzgledem approbaty na Plebanią
Mereczą do X.a Kierzkowskiego, Za drugim zaś do P.
X.a Oświeckiego kasztelana Nowogrodzkiego Obligacyą
aby z jechał do mnie do Mereczą.
Do P.i X. Lenkowicza Nominata Wileńskiego pisałem
Instancias Za Tegoż Expectans kasztelanowo
wskiego Mińskiego Matko naszą aby w Despotstwie swoim
przez Protekcyą P.i ichmości Ornata Latowskiego
Tegoż powrócił Wilna Jan Szell Zelator Iż wedle kwitu
mogł testudge pro posse suo starać się Imprimario Oddał List
do P. Marszałka Trybunału Wileńskiego ktory Deklaracyą Sprawy Kiel
na mego wstąpienia do Mereczą wtęże materyi Od Wa
dacz Wileńskiego pisałem Zleconego kwitu Zlekamo Obligacyą mia
ten List
Tegoż Sandoseniez Agent pisał iż Debrał Talenow Złych 20 na
Expensa prawne Pana kasztelanica na ktore Dał kwitu Pa
nu Zelmanowi ktory mi Jan Szell Oddał ad archivum deponowano.
Tenże Jan Szell z Blankietą wrócił iedeń do Jana Syrwy
dugi do Jpa Chrzcieniczka Regentow na listy ktore z Kasy wy
ne

Tegoż Oddał List od Jmci Pana Bonifacego Stuy Actyta Jego
Blanditow (Litewskiego) postarał do Expedycyi do Jmci Marszałka Trybu-
13 nalskiego w sprawie Jeleyanskiego która miała przy
paść na Kadencyą Mińską więc że nie Kapitał bynamniey
się ono Jego nie ras Sleytu krolewskich zatrzymał o siebie dowo
pozwał wespół z Blankietami, y dawniey ich dwa z których
delatowat Dat Kalkulacyą niedaleko Oddał Jmci Panu Pelluzi
ij 3tia Pawnat Radolit Jmci Pana Kochanieckiego Sługi mego z Ostrzy od
Jmci Pana Orzeszki. Nowickiego Sinskiego Stuy Expresse ktory Expra
stacye ouyba czenie iż się na przyszłą bawy Sługy y Kuba pew
nosci aby mogł Odesłać gdzie Circa festum gromad ad Vesperas
scit, Gdzie sowił Sakiesznow za horowano y pracowito Fortuna
pudzielie Testamentu wprzody animel sua Expagnie Donosi
oraz iż Zabytnością Jo Panstwy Nikłowskiego Upraszał o Instan
cye do mnie aby na S. Jan mogł bydz Satisfactus Stylitez
abym sobie kazał dodać et certificare pobe pieniędzy Corres
pondencyą Intrata Delatanięć maiętności dobrze opatrzono
w Ekonomiczną dispozycyą Testamentu y niespustoszyć. De quaa
stitate dimmy o ktorym pisał Upewnić niemogł gdyż iescze Nieb
kredytow niewydało osobliwie Jego Mci Pani Onyszkowa Tamoysza
kluba na Lubelskim Trybunale się Tracyduie o Satisfakcyi
nie Upewnita gdyż Termin minął, Upraszał o konsens
na Okupno Bielicy ale ponieważ pretenduie Summy
od niego na Wolę mciąc się spuszcza Lasce się ewentu
ribus recommendując Expedycya iż Summy moy ktore
winien do Cegnic do Jego Mci Oznaymnie przytym
iż jutrzeyszego dnia w Sinskie ewiezdza In Junio tas
będzie w Samy Sinskim gdzie Kochać Gdzie musi
Tegoż Byt Jmci Pan Leszczki Stolnik Dwizky Vmnie Stuy
14ta Oddany od Jmci Pana Kocieia Podczaszego Lit. ktorego Up
rosiłem abym post na Jrahnie Stolarskim Spotnie do nas nale
zący rozkazał z dziedziny swoiey Leśnictwa Oranskiego
wespół z memi Starostwa Merzeckiego Ludźmi pobudzał
nie reluzował Gdzie Odrobiłi, Capitale tempore miał Dać
Znać do Jmci Pana Stella Kommissarza
15ta Odebrałem List od Jmci Pana Woyskiego Swoiego Stuy Radi abym
przeszłego Lustu Interesa Jedat nakurencyą do Warszawy Salutuiąc
zdrowia Gdyż por za Vmu nie pozwiu pisze to z partykularney Obsyła
ey domme gdyż Nieboże iako naystarszy z dostonałego Zdrowia Cieszy
się. Donosi wraz iż Interesa moie w dworu Lubo niebardzo idą iakoby Gdyż
z tym wszystkim spodziewasie iż będzie się to mogło bliem pozyskać Bch
Laniąc przytym Starania abym y ia w Łasce Jmci Pana nie był Zapomniany
ny. Commendacye mię też in Amicis Skrypt pecony Oddania służnego
Jmci Pana Starosci Mielnickiemu Synowi Swemu Power bene quit ratast
Jego prezentowany Upraszaiąc aby Sensum mieć super Contentus wy
razić wosi z Datkiem modus hic futurae educationis
Tegoż Odebrałem List od Jmci Pana Kantorego Sędziowskiego Stuy donosi Iż Jmci Jenerał
Artilerij Jedat prosto z Grodna do Lipiszek a stamtąd do Wilna

74. Tegoż o thurzy Imię Urzęd w Earle ktury mi był Zaległ ze Leiwor
potykać mogł
Tegoż przisłał do mnie Ley X Tot[o]sko prosząc o kapellię abym onoprz
Sł dzierżał żeby mogła Appiswać przeprzy drogę do Leżanego
Polew
Tegoż odebrałem List od Zyda Zelmana Łapca Emzienskiego
ktury refert ~~ratione~~ racione Zachodu ze jemu Łamem należy
Tynfow 296 ~~gr~~ gr 10. Dyst Tabaky Towar niebiorą
ey ani Zielega tak Tabaczel jako y Ta kitayke Tho
Szczegulnie iak przedaie Tazotowe Łkrom Toiest Ta
linek Tynfow 6. a Kitayka prawdziwa Karmazynowa
Talar bity w Bilnie tas tanio nie szedł bo Dwogo
kupcy Cilensey kupuią, a Kitayn tanio przedać niemoże
15 tas Tynfow od niego rożnemi rzeczami nabrane
gdyż Mieszczanie Bkramie my naturrey nabrać
dla Ubogiego Basisty rożnemi rzeczkami do Bar
aparte tas w Cudzych kramach w Bilnie za ~~Złł~~ 29. gr 2
Szmullerem tas putny Targi Miedzienika ka
zał dać Tynfow 22. Takowe rzeczy Cuke odebrał
Złł 41. gr 15. należy ieszcze Cudzy Złł 9. gr 10
przez tego co mu należy wsze pieniędzy dem
mu nad przystaw Appiswacz Tynfow 24. gr 6.
Szczwit Tatarzyn Buiarołki do Pana Starost
Zbitkow Ego Brata mego w Ktorym się Oświadcie iż
dimy na Dobra Nayburskie przyszłe niemoże gdyż
te dawno przez wszystkie Expensa a naybarziey napo
trzeby Pana Boboly Ego Oyca iego in Omnem ter
ram wszedł się a Zatym mimo parere Obligacy
mey ile Dy Pan Dobrzyń się Upraszał abym nie Ktury
nował na Dobrey pozycyi gdy Talentego dać niemo
że czego niema. Interessy Zawarty między mną
a Oyem moim Obydwu Dy tacie mieć gdyż
ieszcze Sapienow nie rozdawał post fata Ich Mc
Pana Boboly Ego Oyca swego Jeżli Znayduie odesłać
Oświadczenie
Tegoż Dnia pisany Ederecyna odano List od Ich
Mci Pana Teodora w rzeczy Interessach Domowych
Ley 5tą Przyiechał Jm Pan Derkiewicz Sługa Pana Potockiego Star
sty Obalskiego ktury powracał z Wilna od Pana Marszał
ka W.X.L. Ktorego dnia Copiatum skrypt Instrumentu
mana Ich Mc Pana Dobr in materia Dobr Nayburs
kich z pewnemi warunkami, ktury przeprzątz odesłał
racowym do Imienia swego

Tegoż pisałem do Jmci X Teologa y Tłumacza Ordynarjatu Kowieńskiego na Kamienicowstwo do Kolaicki rzeczy expiiowac JE X Teolog z tych zas Blankietow Ktoremi okestat Pan Borzęcwski przez Pana Scalla
M postałem jeden natępisanie Listu do W. Bukantza Floryana wzglendem pożyczenia Summy naprzyszły roczny
Tegoż Exekutor Jmść Pan Ogiński Kat. Dorsum ibi Syn Jego, miał do Zlotego do Jerozolimia. Syn Zas Jmść Pana Dowoyny Teologa JmC Trzeciego Exstat.

6ta Przyiechał Brzeziny Z motodeżna z listem od JW Leonarowicza, ktory exponował Jak na Obijcie części mołodeczna regulujących dobr Pana Kasztelanica Połockiego, ktory donosi iż obiat w sobie przy natuszy przyiechał Jmść Pan Kasztelanic od Alexandrowa Starosta Jmść Pana Połockiego Zdrowia tamy Pana Antonowicza Adm. Kobylnickiego oznaymuie iż niema wątpliwości żadney przeciwko Jmść Pana Połockiego prawu pozwania przysłanego od Jmść Pana Antonowicza niemu dnia Jmść Pana Połockiego, Tu zas Dziewba na Sempnie Lasy bardzo musiał Exzekwuiąc, mu ryby y kupie natasiem zboża, defect oraz iż młyn y Groble z runowały przez co Deces w Grodzie grozi oraz Jmść Pan przysłał na swoią część ktorey wąg barzo mało Jego Smienia Lasianego bedzie

4tma Przyiechał Imść Pan Klimaszewski od Jmść Floryana Bukhanyna Miednika woiewodzinskiego cum Denuntiatione iż na pięćdziesiąt Złpey Exekutorey Summy Dekanuie Jac na takie dobra pro tunc Vanter na Sejmiku Ex Instanti Expiratem przeciwnego iż przez Listy takie kontrakta Odnowić się niemogą Upraszaiąc aby z tego Dekretu Domine do mereżża ad conferendum, Tak mogą się media wyrazić do kontentowania a butrafy par

Tegoż przyszedł Jmść X Teolog z Derecżyna karete Examinowac z Talonem Srebrny pisał oraz Rożnych Interesach
Tegoż Jadąc ze Wsiłowy Dworzec Jmść Pana Ogińskiego Kasztelana Witebskiego, Jako to Jmść Pan Pikosza, y Jmść Pan Zagurski Starosty Upitskiego Xięcia Jego Jaśnie Wielmożnego Regimentarza Wsłowskiego wstąpili do mnie do Mereżża
Tegoż Expedyowałem Briarzyna Motodeżnańskiego do JP Kordanowicza Ktoremu Kapitan Jedac z allibo dla Odania Listu Jmść Brutyńskiemu Kap. Wilkomierskiemu Storoscie Doniosłem iż punkty pisania rzeby Jmci pospisane, nie Jedzie Jmść Pan Kasztelanic z Zboża y Nieledwy rzeczy Upraszaiąc aby punktami Jakiemi Rzeby Jadąc Pato y tego y Jmść Pana Kuźnicę regiment. Do Jmść Pana Kordanowicza Tak wyraziłem iż barzo Jego bedzie potrzebuie z podania nieprzystałkie le czę nie dostaie pomnieszaiąc nieuiemy ocznie bydmiac u JP Star. Wilkomier

Kodak Color Control Patches
Blue Cyan Green Yellow Red Magenta White 3/Color Black
© Kodak, 2007 TM: Kodak

76. Tamty Tabeliter aby Zewpelley Informacya ialio nay prędz
powtornie Umyślnę przysłał Acta Restitucya Zbora
niemur Cyd przeßła od Im. Panny tym czasem Rewba
by się Spornika przewoliła więc z Błędownych pnctu
y Jm Pan Kasztelanowi Zlecił aby to Samo pisał dorijo
98 val. Cz Jch Panie Towarzystwo Jm Pana Kasztelana Witebs
Jedli obiad po obiedzie odiedzie do Bilina
Tegoż odebrałem List od Pana Bukalia Starosta Witebs
przez pocztę ktury niedepeszuie wstąpi swoią hoc pro
cauto że naprzeciw nigdy nieiadał Lumy swoiey for
tune chyba Jan prowidye plaitt, Jezeli nakontrahenta
Będowley to wtym służę obiecuie y Jeżeliby potrzebe
Tego Exkazowania prosi abym napisał napocząt Bitebsk
ske tey Jan zbieży dobilna lub na Swoim miey
si Jm Leutta Stanisla Jan Dubowskiego.
Tegoż odebrałem List od Jm Leutta przez pocztę ktury do
nasa iż napienusz mogł List odpisać napocząt Witebsky
expres Jtym Jgnacim spodziewasie iż doszedł y do mich
Teraz zas a Bobrowsky oder nie powtorny Expedyey Opew
nia iż Lumą pewna będzie abym kontrahenty z Bydowi-
sky z Bycem moim Swiatd ad Illusionem przyprowadził
Oprasza iednak Determinacyi naktury czasu ma Lecz dum
przestrzega jednak aby nieblisko termin jak nadły
Jan przyszły y to infundo Bydowa gdy nateń termin
z Any powrocił.
Tegoż odebrałem List od Jm Pana Kasztelana Witebskiego z Bycia ktury
Expirmit iż Ordynuie poczty od Jm Pana Bukalia y
Leutta Expedycye z ktorem powrocił Jgo Jan ko, Zyczy oraz
aby Jgo Jch do Bydowa dla Czyszczenia y Perfekcyi kosz
cia jakie Czyny mam się spodziewać o Mieszczan Za-
mczyst na dopłacenie Bydowem Zadoszuczenie Swoie dosta
Odebrałem List od Pana Brutyskiego Starosty Witebskie-
miesckiego wktorym sonat że Jch Panowie Lithwie Jego
Celsze Pudziat nie Trybunale aby otrzymać mogł Taxe et In
simul z reszthkiemi Competitorami rozpoczęcia sciam
y notadecha maiętnosci wszczęcia prosi tey abym obligował
Listownie swoie stanowisko in subsidio Expens i ialoter Jch
Jm Patronow y Agentow aby w tey Sprawie aduersya
rieli y na rzecz swoiey abym te Expensa przysłał Dolamięc mem Jch
actionis Lesionale czyttu mayąc Respym y z Jm Pcy abym
Patronizowali ieszcze się nieco Sprawy tey bydź w Szreszkiami Vsie
bie zas często Adeniuie abał Zgonie niemoże iednak jak odbie
rze rezolucyą da znać
Tegoż odebrałem List od Jm Pana Borzęcinskiego Cześnika Mego w ktory

NB.

113

wyraza konsekwencye dalszey aplikacyi usługi swoiey tak y
kontynuacyi chcemice pietnastu lebrię attencyi spraw moich
w Trybunale Stey. W.X.L. y porzetkiego Dekretu Exsanie Donosi
oraz iż wpisow nowych przeto mnie ieszcze dotychczas nie ma, ale
zprzeszłych rocznych ponieważ natat dwie Lepartacyi kalendarzowe Ksiąg
dowane Regestra, przywołania Spodziewać się. Donosi też
Iż iest położony przez oPanow Kostalow natatum tak
powPiśma marszałka Litew. jakoteż y pomnie Ktury
przeformatione przyte wyraszaiąc aby ordynat nasza
ponieważ Życzy Burzy Altenat. Kakinetas Kury mnie
pszyszłey chęci do godzic interesow moich deklaruie sze
kac dopiszego. Pierwszego Lipca 1731.

Tegoż Exebratem Od Imci X. Dra Walentego Przeora Pozaysk.
WW. OO. Kamaldułow List, ktury wyraza aby mu pro ascensione
Domini Lub na Kiełbli na dempuizce przysłał tego dla pomia
kowania się mum ten pan regestr ordynarie złp. 300. pota
lewy Exekucyi deklaruiąc wrocic papiery y kwitacyą dać, ato Jakoby
za nieoddania bydła y innej nieuprzeiętności y Attentow dawnich
Dziedzicznych aplikował Ktury iakoby miał zatrzymać Imtan
kuszewski Subtansu mey mercli

Tegoż Exta mnie Imci Pana Kasztelana Mińskiego Societatis JJ
Exc. Exlen. Kapitulowskim kompdaxem niemo aplin
donosząc iż recelowuie się akceptować Kleban nię merdy
polski, wcześ ten list od JX. Jezuickiego Administratora
Biskupstwa Kilenskiego ktury approbuie proponitu JX.
kapitulowskiego Upewniaiąc iż zadney mutacyi niebędzie za Ad
ministracyi iego, Ktury to List oddaley JX. kapitulowskiemu
dla dalszego Dokumentu

Tegoż Expisałem do Imci X. Dra Przeora Pozayskiego WW. OO.
Kamaldułow donosząc iż nie znam się do pretensyi 300 złp
Jakim należących pamiętaiąc dobrze iż wydałem Ktymże Dzie
dzicznym Xięstwa Mereckiego z Exp. przyszłe wydawszy
zaten pustarowiczemu moiemu Jezelizas jako Exekutor Exta
Zatrzymać musiało to podobne Exekucyone iż Kyberny
nieczyniąc teraz procedera nammie dla jednej Wdy dwóch
mane Upraszaiąc aby Zestalikego pro Inbestitzatione tego
wPytkiego jeżeli injuste Zatrzymano oddać raczyć

Tegoż na ten Exat May Exemplarz Exekucyi Zatrzymanie Za
Dzielą mereczer Zaleski Exat złp 32. y charterwicten o Dzial
do Kapcania ktory Exat dotychczas Komissarz Ktymże
ograniczeniu jak W Merdy na mieszk Chorągwi Kobylańskiey

Kasid

Pisałam się rzecz Expedycyą przez Pana Gerlacha dowiedzia
kturym się alienowałem do Bolimego ato dla tey Ktoramnie ma
Exta w Nieświeżu

Jegr Pisałem do Jm Pa Sobiehuba Marszałka Trybu
zalecaiąc interessa prawne Keirsnowskiego aby
na one był łaskaw Intervenirował. Wysłał list do Jm. Theodzi
aby wydał Sołtysa Nadwornego na Imie Jeneyo
Rukiewskiego. Którego mienił był Jmć Pan Sędzia
dokumentem probowatymi dawnemi Inwentarzami
kollegatis tam będącego w Starypłach.

Jegr Pisałem do Jm Pa Jelnierzanskiego Pułkownika
Dworzan. iż o przybyciu JM Xiążęcych nie
wiedziałem aby przybył mieli z jakiemi na
dobra Seybuskie gdyż bym zaraz lub skory wiadł
do Wilna dla zaciągnienia z onymi że gdy Jm Pan
Hell. był mógł bym onemu zmierzyć a zatym
że odjechali nienawidzi mię mi nebo znać że nie jeden
byli obligowałem Jm Pa Jelnierzanskiego aby
wiadł do mnie na kilka miedzi dla pewnych
w Interessach moich declaracyi wnetka tak
dla niego Jako też dla Jeni y Ludzi.

Jegr Pisałem do Jm Pa Ostrzeyki Pisarza Smoleńskiego aby
konferował w Interessie nas wszystkich z Jm Panem Generałem
Pułkownikiem aby dług nam Winny y dodat że miał
wsie przyrzekł Sypalen z klepiski Zonymierzkie
że zastawił u Jm Pa Rodzy za barwy mający 600 Zł
nadto dla kwity Superaty Summy nie mieremy
odyskać y obligacyi mieć że miał oddać y do Wilna
przysłać przestaiemy Blankietowy gwarancyi
na rzecz pomienionego Jm Pa Ostrzeyki Pisarzem
Za odebraniem takich kwitów rzeczy aby dał gwa
rancią zapisawszy co odbiorze Jeżeli by zaś nie przy
szło do tego obligowaliśmy aby za przybyciem naszym
do Wilna oddał.

Jegr Pisałem do Jm Pa Sekretarskiego Starosty Wiłkomir
skiego pierwszego Pana Pierlacha abreytowanego którem
upraszałem aby wypłacił Zł 100. za Obligiem
wcześniejszym bom w ten czas nie miał u siebie Deklaracyi
z kalkulacyi Metodezanskiey wytrącić lub na S. Jan
przyszłego roku w Rolu tym ze 1730.

Jegr Pisałem do Jm Pa Dworzyny Lidzkiego Grodzkiego Trockiego pro
szęc aby chciał zechciał do mnie dla konferencyi w dzielnych
Interessach

Jegr Doniesł mi list od Jm P. Theologa który oznaymuie o
Chłopcu Sukiennikowi że się należycie perfekcyonuie
y że mu postał Sukna kitayki y Sznurowadła przy
tym Zł 30 na rzecz mnieyszą Jego potrzeby

Z XIMâ Odiechał Do Grodzka Cyrulica Dworzany abienowany do
mego boku do Wilna z Imcią Dowoyny Synem Khrenowicz
vosławat powracaiąc chcąc go do Schot oddać do Wilna do O.O. Kthl.
Xiąż Fundusu mego expno ze w Kiewcynie mi applikowat się
Jacie go zas dopilnować nie mogę gdyż oddalony byd.
Tegoż. odebrałem list do Imcią Oskirki Kasztelana Nowogrodzkiego
który exhortuie się iż mi może przyjechać do mnie do Che
rzeza ex occasione iż dekret Czyrwonelny zaczęty nie Jednak
na Swoim miejscu deklaruie przystać Imcią Kolana
Czesnika Brzesciańskiego ze Imcią ad Conferendu po Expiro
waxym zas termine Dekretu y Sam deklaruie ziechać
Tegoż. Dissatem list do Imcią Starzinskiego Kasztelana Storzim
skiego upraszaiąc aby Ziechał z Storzima dla Zony Chory
Imcią Grodzenskiego do zeby mu mogła przynaić
Zapisy ale gdyż Beneficiu Juris Concessible est to
fich Charitas pisałem y do Imcią Kleofasa aby mu dopomogł
do Imcią zas Grodzenskiego pisałem aby dopilnował swego do
tesepu ponieważ chce zeby mię zamknął a tak nie miał by
Żadney pewności na fortunie.
Zgłosił się Pan Jan Kochanowski Starosta Zawilski
Tegoż. Dostawowaty się Sędzy Magdeburgij Starszy z Zamku.
na których Sędziach odebrałem zerkanie od Stryjnej Dorot
nayAlmey Jego Zony Prawa na Dac na ktore za ske
Tegoż. recen będzie Nowo Jarzemc. datem ut Supra. Dokumen
ta są in Archivo meo.
Przyjechał Imcią Pan Florian Bukowski Starosta Ja
Tegoż. kontrahenci ze mną o Summe ktora ma to Jest 5000 fl.
Z Wilna do Cheresa.
Tegoż. Konferował Imcią Bykowski ze mną przypomnieiąc iż ma
Summy 5000 fl. chce mi dać na Jakie Dobra W Po
morze Storzinskim czyli w Wotkowyskim zeposzli ie
nenwać co Instanti nie może Dobra ale na Rok we
zme y rozrzuci zapłacie in casum zis za Rok
me odkłam tedy na ten czas Dobra Jakie Jmość Pan
Lub Jenerale po deliberacij krotkiej zezwolił Jednak
zachował sobie do finalney rezolucij po ktora na Same
Swiątki Karat przyjechał w ktorey Nowogrodzki do Siebie
na co zezwoliłem i tak pożegnawszy odjechał.
Tegoż. Wyjechałem na szpatier za chiasto Kodę Jenerał pieniężnego zdro
wia dla aerij.
Tegoż. Byt na obiedzie u nas Imcią Burgrabiego który Jechał
do dobr Swoich na Podlasie do Zony tam będącey.
Dziekanem z Zony z familiią do Stg folwarku dla
Tegoż. Dworzanin y przerabiania ubyłem gwałtownie nie Jechał
do Wilna wreszcie przyszłszy do Drogi. gdzie przybyłszy
przybiegł Woyskey daiąc znać od Pana Jerzego że Imcią Kasztelan
Kijowski przyjechał do chereza na Wizytę WW. Dominikanow.
Tegoż. Dissatem do Imcią Jerzego aby się Jmcią Pan Lak dostrze
Imcią Prowincjał Dominikanow ku zabraniu Nieszwiża gdyż tam
z nim Sitrad Conferendum

Z 16 Powroćiłem z Żoną nazad do Mereca obeyrzawszy wsi
kie Gospodarstwo tego Folwarku. przy czem nam oddali
Chłopi Supplike chcąc były wtenczas od Roboczyzny nie chcąc
nad dwa dni pełnić a nie więcey tylko co trzeci Tydzień —
Z 17. Stawali Woytowstwa prosili aby Gracey nie robili nadaz rzecz
nie prawo nie zezwolił na to y owszem Ich wyprawił z
Expressią K Inwentarza odsyłać mi mieszą.
Tegoż był u mnie Ord. Bernardyn Prowincyał na ten
czas WW. Oo. Jezuitow z Wilna który Jechał do Prus
Tegoż był u mnie Jak że y Ord. Prowincyał Melchoryt W.
Dominikanow także z Wilna obudwom podałem Punkta
Magdeburgij ktorychby reprezentowie Kthrymde onych y
oppressie w Zakonie Pruskim Stanowi Duchownemu od
których nie chcą płacić a Fruktyfikują przez co Miasto
zginęło opłacaiąc tylko podworze prosił aby pokazali Pru
skie za Jakiemi trzymaią Ord. Prowincyał Jezuitski odpowiedział
iż Sprawy wszystkie są w Archiwo w Mitawie przy Jezuitach
Zaczym Ord. Superior nie mogł onych produkować chyba capitu
lowe declarowie Jednak Wszelkie Satisfakcyą podług Prawa
dziwoli. Ord. Prowincyał Dominikanski kazał przysłać
na ten czas na Smeć Bibliotekę po obiedzie na te Punkta
podane dał replikę i indicati żeby zadnego nie było Zawodu
ani krzywdy prosił mię abym po oddrzeszyne był wiadome
y Chaydeburgij abym pokazał żeby się Jezuici declarowali
nie odstawaią recessu W. wszystkim Jakoże gdym przybył
sine ulla protractione z Punktow pytał y decydował ow Ksiądz
Prowincyał Pater mieli Bog taki za kon mowy kazał oraz
przysłać o de mnie Thalerow 250. Ord. na kamienicy Kolegy
Starszewskich odebrawszy Summe rozkazał gwiazdę na
pomienione Zabudowanie. y na takie Dworzec co Stolarz
mieszkał a dopiero Zyd:
Tegoż Przyiechał do mnie Dymitr nat. Ozyrzy Xiążę mil Ord.
Popielu Prowincyał Ord. Ter. z Same którego mile przyiął że
chał z Warszawy do Wilna do Ord. Capituły ktora zebrała
W. O. L. Sam zaś mógł Jechać dalej na Oliwę do Impe
ratorowey odebrania Prymasa Potockiego cum congratulatione
wynoszenia na Thron ca ceasio ne Lotyków z holigo aney
z Potockimi prezentował mi te wszystkie Expedicie.
Tegoż odebrałem list od Jeo Kochanowskiego z Chodorcowa
przysłał Regestr co odebrał a czego nie dostał pro Dispositione
do upomnienia się u Jak. Strutyńskiego Starszy Pilawskiego
wszystkim pisania
Z 18. Odiechał Ord. Potocki z Same który upraszał mię abym
Jechał do Wilna zabym iż pewność z Oyca w odebraniu dobra pewny
Summy y drugich pretensy do Braci Zony regulował abym ią
declarował ia tem w przód jedna K. wymowiłem że będę w depar
mique voluntem do Nayiaśnieyszey Pany Sukcessorey. z tamtąd powrocił wszy
drzeć Jego z wypowiedzeniem declarowałem wyiechać Kontenci będąc z
mocy declaracyi pierwszey odiechali na noc do Bran
Tegoż przybył Ks. Leon Starzyn który stanął gwiazdą Statue
mocy Ks. Jmość abym go do Siebie przyiął za którym postawiłem
Wnaszat Ord. Augustini Strzałek Zmujdzki ten że domost iż
ma z. Blanchetta Ks. do Statuy mocy które były pomienione Ogrodzi
Tegoż do Rygi handlem z mia[illegible] declarowałem one oddać pudrzko
watem chwalącze powinowactwo

Jegor pisatem list za Dnt Warszowski Instantiales
o fiarowanie go za Officialiste Zamkowego Intendiego do Dnia
Ogrodniego Wrzeworky przeszłego Dwchnego a Zeramnego
Nielenie go odestałem ten list na pocztę

Przybył z Liszkowa Jmć Dubicz Sęb przez Warszowski cum
expostulatione abym wydał dwuch chłopów którzy wyszli z Jch
Wsi na Imię Jan Bartusz kawisy Drugi Paweł Dług z Repowi Z
Jeden z Barowa Mierzinego Drugi zas wolny Sztumski
odpowiedział iż nie kontradyktuie temu ale na Darowanie
tam będąc ocenił się na dom gotowy przynieść nie maiąc nic Swego
a dopiero wyprowadzić nagi mieysce nieczynszu żadny nie
płacił a grzywna uzywał Sądzkie do niego pretensie ad nihilum
Ad. 100. Do pomienionego Bartuszkawisy gdyż kazał onemu
stanąć zeznał że do pretensyi iest Strzesza y że nie miał
czym płacić y nie ma prawa mu nic dawać aby mogł odwołać
głine kopiec pomiędzy kozioł mutnią y na to nie czekawszy
tandem dla mniey przyiazni Jmć. Sebmer zestąpił wszy
stkich pretensyi do mnie kontentował się 22.. fl. y tych nie
miał widzę marno rzecz zabrytem za mnie Bartuszka
nie zas dał mi karte że ma oddać który karte oddałem
do Jmci Pelka na ten czas Commissarza mego.

Jegor Wyliczytem Summe fl. Schreibt fl. do
mianowanem Mierzinie ad mandatum Jmć. Bismia na ten czas
Przewa Mierzinego Osobliwie za Domek w Zyd Skiczka
na Imię fl. a to za kazanie Strzeszewskich
lubo była w tamtym Dworney Jednak nie wszystka gdyż
Skiedie tas należała do Wsi Jmć. Dominikanow ex occasione wi
der kaza który dopiero spytać po odebraniu listu przez
gnienia Jmć. Prelat Jmenem całego Konwentu y Papiery
wzwał które są in Archivo meo.

Jegor Kupiłem dwa place za rzeką Mierzeią za fl. 25 gr: fl.
Place zakupione Diedzicznie
Wz od Z-mu y Din cruzers Mierzinowe Mierzinskie po odebranych
pieniędzach przyznał gruntacią w Magdeburgii Jegor mnie
Burmistrzem z Radcami y Sprawy powdawał się in Archivo
a to dla obszyrności nigdzie kazemy za Rzecz Mierzinem
która się dopiero budzie.

Ik 2v0 Skontrahowałem o Art de Generalne z Lyden Abrahamem Halmanowiczem za Summe fl. 3100. w Mieszczie
Jemś Mierzu a R 1730 ik 21 Maii do Roku 1731
Jagowego Miesiąca y dnia pryt tamtym do tego kontraktu Kamienice moią Murowaną Krasny pod Ratuszem
z Attyką o dwuch kotach za Miastem Mierzinem
z Trzema gorzanym od pytku z tarasami w tych że Mieszkaniach
podług Instrukcyi opisanym z Gazami na Rzekach Mie
rzeią Skrabli y Grudzie który Gaz Lyden Rzekacy Zabie
y pil nowe powinni podług dawnych zwyczaiow z Wotlu
gruntu na Rulancach y Tykami do tego że Wotle z dawnu
należącemi z Czopowym Szlązynu sale z Miasta Jako
y Wotle

od Particularnych Arędarzow we Wsiach Mieszkaiących
należących inclusive z Swiętym do Xięstwa tego
nie wiedy brać ma z Skiasta tak od Chrześcian iako od Żydow
tylko po gr: 40 od Waru Piwa Jako też y od Braky Ledney
od Particularzow zaś po Wsiach będących podług dawnego Zwy
czaiu ber uchwalenia z dwoma Przysiężnymi na Mieyscu Prace
y Wiernie z wolnym obeyściem od przeszkadzaiących Ludzi po
dług dawnego Instytutu, a Oberamem Skiasz ad decisum w go re
Będących y od Stytu na dat ptrzymuiąc po pod Starego z dwoma
Czotnami dla przeyrzenia Rzeczy Ludzi Leden na 2 osoby drugi
na 4. w Summie wyżey specyfikowaney do tego kamienia Strzy
żonego Sali nay czystszego Szlacheckie Rombku z Jazow Kubkow 8
y Torbaczow 20 na Kuchmi Miar odrzuciwszy Swoyne Sędzie
dwoma Kuchami ma wypłacać pierwszą na Swymona Sudy
dnego zas 1550. Ł. za S. Jerzy w R. 1731. Tey zas Rąbek
kuchy y Torbaczek Kordegwardzie za Regiment Gwardyi Pie zadney
defalki y Exkuzy pod kuchami powinien wypłacać Biedak.

Ij 21 Pisałem do Jmcana Karmickiego Sędziwoiego Mścisłskiego
upraszaiąc aby chciał przyiechać do Oshna po 4tey Jerzy
z Summą dekłarowaną postałem. Swego Dworzanina za
Pisał zakazuiąc mu Sali nay przez y wyiazd.
Tegoż pisałem do Jmci Theologa Obligując aby wy 18 ad
z listu do Jmcana Buchaynia z Orzewyndki Tamtego
obligowałem aby z Summo Sowo. Do przyiechał do Oshna
pewnie pretendit zeznania w Trybunale przyięte
tem mu kommunikuiąc list Jmci Karmickiego Sędzie
wskiego Mścisłskiego który pisze iż ma dla mnie Summę
na prowizyą Rzeczą dekłarowaną w z ochotą dać
Tegoż wyiechałem z Mereca do Seyn maiąc Ortem So
kolne do Mszczistrey Panny Siedlcowey Jameczney pro
wadzaiąc przez Niemen przyiechałem Chachel z Zelwy daiąc
mędrcu ze y Jmci Xędzu Jadą to Jest Beniz Akta Jest
z Supliką abym puścił in Summy z Jmcią pan
kami maiąc z Sobą zawody. Roskazałem Jmci Pellowi
aby wystuchał onych w nie bytności maiey y ich Żydowskie
Pisma roskazał Szkolnikowi Chereckiemu przetłumaczyć.
abym zasiadł za pierwszem Sprawy rzeczy gotowo. Na tym ze
prawie spotkałem się z Jmcią Abrahamem Starozakiem
Gminą mieszkaiącym y skłoniłem y d. Jmci Pana Starostę
mego S. P. Jmci Królewskiego bytnością Tegoż dwo
wałem się w Seymach.

Ij 22 Roskazałem aby Wolskiemu Basiście Kapeli postą
nowiono Ordinario Śpiesznego y dla Żony która Żonę
morzy ia podpisałem się gdyż z Kuchmi nie pobolut Sobie

Ij 23. Stanęliśmy w Seymach Samym Wielkie gdzie przybył
Zaraz Prałat cum Scedula Summo iż Jdzem Jest Jmci
Przez Seymeńki Starozakiem dekłaruiąc o mnie Cokol
działe z klasztorem tak dla Swoi Jako też y dla mnie. Jakosz
Wyższego dodano.

Ij 24. Powróciliśmy nazad z Seyn do Mereca pospieszaiąc
W Seymach pisałem list do Jmci Starozakowskiego z
exkuzami że nie wstępuie do Siedlcow. Tegoż Jednostay
w Mereca.
Tegoż przystał mey Bonat Generał Artyleryi Swoie Psow
Ogarzy dla mnie przez Starozakiego z Wilna

425 Przyiechał Jmć. Stanisewicz Przew eszynenski Jmć
iedzaigcy Mesyz do Mi/nain negocyi Dlaszkiu Swego
khory Ziadszy obiad kontynuowali Jadwe Swid.
Jegoż odpisałem prze pa Bema Starca do Jmć Pana
Generała Artyleryi drugiego za Swore Slow Jmć Jegoż
pisałem do Jmć Pana Podskarbiego Koronnego Podskarbiowskiego de
klaracyą Swoią przysłane do Wilna dla utrzymania Jego
rekurs Jego z Jmć. Charszatnikiem Litewskim rahunek prza
wowey Summy Ziemi należący y Innych
Jegoż byli u mnie Zydzi Zelwinscy deklarowałem
pomelke Summy do Jarmarku Zelwinskiego z mi
omylną exclusią na tym termine oswiadczali się w
Sprawach zas Jch aby Rabin Konimski rozsądził
i miarkowali podług onych w Konstytucyey ber reczu. Debrez
zas Kahalu Grodzenskiego Skandu z Konstytucyi Ey
dowskich y Regestrow ych postałem ad manus Jmć
Theologa—

426 Wypisałem wszystkim Ziemianom w Sierenu y Zy
dom co kolwiek nabrano o wo zyta nic mi nie zostało
nien wyiechałem z Zemy y ladu Jaminiey Szyszkine
na noc do Oran—

427. Popasowałem w Leypunskiey Karczmie na noc zas
Jechałem do Zrebi dla Nabożeństwa na Nazayszy Dzien
Zielonych Switąt.

428 Spowiadałem Się y komunikowałem u Jch X X Do
minikanow potym bytem u Fary słuchałem my
Szy Swiętey przed Obrazem Najswiętszey Panny
Cudownym a potym obiadt Jadłem byli Domini
Kanie zapewnieni. Jegoż wyiechał do Wilna spotkał
nas Sługa P. Siemaszko Leypusi P. Kasztelanowey
Mińskiey obligugący abysmy nie miały folwarku
Leypusu gdyż zaraz kedy z Jmć Ostrey Kołowrotem
Smoleńskiem exkurowalismy Się Spiesznie Jedzie
my spotkalismy Leypusi pod Karczmą Sanczy exkurowali
smy ze nie możemy służyć Leypusi ex gro spiesz
do Wilna dla Interesow Leypusi P. Podskarbiney Litewskiey
a tak wrociła Się z nami do Koran gdzie spotkał nas
Jmć Generał Artyleryi z Panem y Innemi gosciami
a tak w kompanii Jechalismy do Wilna ktorzy nas
odprowadzili do Stanej Sanej z Dworaskey z Podkowy
pożegnawszy wiechali do Zrebi Karczmy Leypusi Pokazo
wanowa zas kontynuowała a Swoi pudze z Koran
do Swego folwarku Zawarzyscia—

Ze 29. Przyiechali z Wizyty uymednicy mey Jm P. Sakrzewski Marszałek Trybunalski z Jm P. Stolnikowa Jm Pani Brzeski Podskarbi Litewski Biskupi y Duchowni Inszych Ludzi po Wizytach tych Wszystkich Jechałem na obiad do Jm P. Marszałka Litewskiego ktory przysłał Straż Swego Jm P. Podkomorskiego z karetą po nas

Tegoż odebrałem list przez pocztę od Jm P. Branickiego Kanclerza Koronnego ktory zapewnia iż Krol Jmść nie przyimie Summy zadłużenia Skarbowego podług Konwencyi Grodzieńskiey

Tegoż oddał Gorzycki list od Jm P. Ostreyki ktory pisze że nic nie Wskurał z Jm P. Ogińskim Podskarbim Litewskim deklaruie że wszelkie Papiery Kontrakty trzyma y Bronić chce na gruntach Dworskich oraz iż y respons na nasz list mi dał ieden list in Archivo.

Ze 30 Byłem z Wizyta u Jm P. Marszałka Trybunalskiego z tamtąd wstąpiłem do W. W. O. Dominikanow Kosciołowe gdzie widziałem się z mym Jm P. Bohusz Dziekanem Derewnyckim ktory przybył y oddał mi list Jm X. Theologa.

Byłem na obiedzie u Jm P. Sapiehy Biskupa Smoleńskiego gdzie mi mało było w kompanij Mieszczan

Jadłem u Jm P. Sapiehy Generała Artyleryi Brata mego w Chawrze.

Tegoż odebrałem list od Jm P. Wyzwy z Rzeszy ktory deklaruie chęć przybycia

Ze 31 Przybył Jaterzyn Baranowski od Jm X. Theologa z listem ktory donosi iż z Chanem Xięciem Jmć Kanclerza obeymuie się Stanąć o cześć pretensyą y do Województwa Sławoszowskiego. Jakoż od Jm P. Greczkiego list mi przysłał obiecuiący aby dokumenta prezentował za Jaknaymniey trzymaiąc pewne że Wola Jest Xięcia Jmci aby wszystkie attinencye zachowywał

Tegoż Byli Deputowani Ostrowscy Pelikowski ktory radzi mi aby do Septembra się wstrzymał drugiego chcąc deklaracyą dać przerwawszy dla zdrowia mego. Deklarowałem zaraz że do Wilna.

Tegoż był u Jm P. Jm P. Nagurski Burgrabi Xięstwa Zmuydzkiego upominaiąc się o drugą Swoią za obligi Swoie oraz przytym Jmć pretensye które miał do incorporacyi Osobliwie iż zaciągnął Summę u rożnych y pytał o prowizyą nigdzie aszekurancyi ode mnie daney pretendował oraz za prawdziwe terminia zapłaty.

Tegoż Jadłem u Jm P. Jenerała Artyleryi gdzie było wielkie gości z tamtąd Jechałem do Jm P. Chamontkiewicza W. X. Lit. Artyleryi mego ktory kontynuował ze mną Iż pragnie ugody z Jmcią Xięciem Jmcią aby wszedł w to. Z tamtąd odebrałem Dyskurs nowy prosząc aby wszedł w to. Z tamtąd odebrałem Listy od Jm P. Zabrzezińskiego Xanemi Inflanckiemi chcącemi z tamtąd byłem u Jm X. Nuncyata Inflanckiego u ktorego do pierwa bawiłem się ktory mi był rad.

J H S

Z xmâ Był u mnie Jmć Wrban który interwirował się Jeżeli przijde do Grodna
na termin deżygnowany podług kurwencyi Grodzieńskiey wespot z Jmć
Marszałkiem Depersu iż nie chcącey zadnemu z Stronnych dla odmie
nia Zwłoki Jmści ad locum deżignatu.
Tegoż obligowałem Jmć Strawińskiego aby napisał mi które punkta
W Interessie Jr Hozeiim principaliter. które sądzenia na Sobie
Jmści Panu Zwłokę mu Dozwolenie Wszelko ad mandatum tenendum Expe
ratowney konfederacyi delklarowałem.
Tegoż na obiedzie miałem nayznaczneyszych gości zapro
szych gdzie była mi mała ochota.
Tegoż odebrałem rożne listy to jest od Jmć Pana Referend: Mdz: z K. Theolog
y Jmć Pana Zaluskiego.
Tegoż odebrałem list od Jegmści Pana Lubieńskiego który był pisany
od Jegmści Pani Podczaszyney Koronney. in causa Jmć Pana
Oleyńskiego.
Z dâ Pisałem do Jmć Pana Kanclerza Koronnego w Interesie Pychowskim
upraszając aby mi przysłać raczył kopiey przegrey prawa per copiam
wszystkich tak nowych Dworzanom Starostw pokonfirmowanych
cyca mego gdy z bez tego kontrahować nie będę mogł z Pychowy.
Tegoż przyjechał Bogaczyn z listem od Jmci Pana Theologa nasze
z Derażyna który deklarował Swoy powrot przez Wilno do Wilna.
Tegoż odebrałem przez pocztę list od Jmć Pana Lipnickiego Dekanderego
Koronnego który donosi iż z Roska ze Stołu pisze do mnie
iż Summy odprawować mi karat do Grodna na zważ ze rezon
wanie Jchm Jmć Interessantów do tych dóbr y Manifestacyi tych
chcąc konserwować transgressorem publicznem odkładaią się do
przyszłego Sejmu.
Tegoż oddał mi list Jmć Pana Brzezańskiego Sługi Jmć Pana Lubomirskiego
Expressego ceremonialnego pisany nic wyrażaiąc żadnego Jmć
rzeczy co u mnie było w Dzielach judicialnich.
Tegoż Pisałem list do Jmć Pana Orbanowicza pro Jmć Pana
Potockiego Orbanowicza Generała Leibgarda y Starosty Owrucz
datem zalecaiąc taxę y pamięć do promocyi Imperatorowey
o mi conata starać się deklarował. Deklaracyą ad maxy
usturz.
Tegoż wyjechałem do Strawińca mil 3 Stamtąd do Dworzyszcz
mil 3 Jedliśmy Jedzenie przez obiad w Jmć Pana Jagmińskiego chorążego
Kowieńskiego który fatis expit id.
w Jewiu chiasteczku Swoim. a tak nocowaliśmy
3 dâ Przyjechałem do Strawińca mierzeć Samym zwalastem
Jmć Pana Dworzyna Sędziego Zwłoki który za obligacyą naszą
zjechał y czekał. Stanęło tedy ex consilio aby nie ruszać
do Dworzyszcz ale satius Jakim napisać do Jmć Pana Vice
Skiego Dubrowskiego y Marszałka Duchownego dnia cwiecie
Jesmy przyjechali pewnie on przybędzie a tak zaczekamy.
4tâ Wigwszy Nokcią Jesmy wyjechali z Zelna do Strawińca
a per consequens do Dworzyszcz przysłał Jmć Pan Vice
Marszałek Duchowny Sługę Jego Wojewodzicza Chamado
rowey Kowieńskiey z pewnością abysmy nie czekali
deklaracyą swoią bysmy u nas gdyż nam radzi
nie będą mieć się na wszelkie ostrożności gdyż słychać
że te Stanowisko mamy zajechać wzięci nielicz warty

86. Tegoż Uprosiliśmy JmPa Dowoyne Sędziego Grodz
kiego Trockiego aby doiechał Naszym Poiazdem
do Dorsuniszek reprezentował oraz JmciPani Ogin
skiey Mar. Kowieńskiey iż wdobry sposob iedziemy nie
tak iako fama volat Towszem chcemy się dzielić Ża
lem zadosc oraz uczynić powinnosci Chrześciańs
kiey chcąc nawiedzić ciało S.P. JmPa Oginskiego
Mar. Kowienskiego
Tegosz Powrocił nazad JmPn Dowoyna Sędzia Trocki
z Dorsuniszek od JmP. Marszałkowey Kowien
retulit iż wyexplikował Sczyro Naszą y Praw
dziwo Intencyo nietak Iako nieprzyiazni tłuma
czą a Poniewasz wbliskosci mieysca Znayduiemy
się oswiadczył ochotę Naszą oddania obserwan
cyi namieyscu Upewnił iż zwielką ochotą Przy
ieła ten Komplement JmPani Marszałkowa ied
nak Exkuzowała się iż przyiąc nas nie może
dla nieutulonego Żalu swego y słabosci Zdro
wia deklaruiąc iż uprosi JmPa Ukolskiego aby
Ziechał do Strawienik z Wzaiemnym Komple
mentem z Reprezentacyo Oraz wszelkiey uczy
nnosci Iz niektoremi dokumętami
Q 5ta Przyiechał JmPan Ukolski rano do Strawienik
uczynił Zwykły Komplement od JmPani Mar.
Kowienę zeskuzo że niemoże miec tego hono
ru aby mogła się widziec Znami dla niespo
sobnosci Zdrowia Y nieutulonego Żalu de
klaruiąc wszelką usługę swoią Dzieciom
Zony moiey a wnukom SP. JmP. Marszałka by
lebysię rozpatrzyć mogła. Posyła oraz Testament
SP. JPana Mar. wszystek ręko własną Pisany Y Re
gestr ruchomosci Ktory testamęt gdysmy przeczy
tali Y Zważyli barzo mało in emolumentum Dzieci
Zony moiey Znaleźlismy Poniewasz nietylko na do
brach Dziedzicznych ale tesz Y na Starostwie Dorsu
niskim Zapisami osobliwemi nietylko Testamentem

Obwarował Dożywocie Jeymć Pani Marszałkowey y Sukcessorom Powinszał nadobra Dziedziczne niby od Samey Pożegnane Y ruchomosc sine exceptione Ekspektowaliśmy Jednak Iż na Konkluzy Testamentu skrobanina iest y boday wiersz inno rego nie Dopisano Przeczytawszy niczego Jednak nie mowili ieżeby my uprzątali abysmy tak Sami mogli widzieć w Dorsumiszkach upewniając że nad kilka godzin bawić nie będziemy wszelką Delikatnie po sobie modestyą y Dyskretnego wziął to Posłuchanie Jmć Pan Ukolski Iż Expersuadowie Jeymć Że da Znać Jutrzeyszego Dnia a tak Ziadł Z Obiad ex instanti pożegnał nic nebawiąc Jmć Pan Ukolski odiechał nazad do Dorsumiszek Zabtorym Dla Postrzeżenia wiadomości Postalismy umyślnego Sługę

Powrocił z Listem umyślny Nasz od Jmć Pana Ukolskiego cum denuntiatione iż będzie nam rada Jeymć Pani Marszkowienka

Tegoż Postrzegał Jmć Pan Hercyk z Wilna Listy in Prima od Jmć Pana Reutta z Rygi które Obligacye pozyczkę y zaliczenie z Summa ad Fundum Rzyczowa Sam zaś Jeremi Pan Wilna dekonować mogł

Tegoż Odebrałem List od Jmć Pana Kochanowskiego Instawcego Mojego cui ex causa mowe iż dekonowany Jestem przyjąć nie mogę na Wilią przez Jeymć Panią Podkanclerzinową Generał Leiman twey musiał Dać dekonowanie swoiey przystugę mi Compleo na moy Szyldek

Tegoż Szymon przyszedł na posłuchanie

Tegoż Jechałem do Dorsumiszek upasiwszy Jmć Pana Dworzanie Jednego Zwierzęcego z Sobą y Jmć Pana Hermana Sąsiada od Prawie mila naszego pod Dorsumiszki postałem Jmć Pan Herman a Stolnika Zwierzęcego zastawszy się Sam w Kowalewsk Ur. iż pozno poro nie chciały Turbować Jeymć Cyrinko Marszałkowienki przenocowawszy w tey Ur. dałem na Zaiutrz Konie Powrocił Jmć Pan Herman z tą Relacyą że Jeymć Marszałkowa wyprasza do Siebie Jakosz zaraz przyiechał Jmć Pan Marszałek Duchowny y Jmć Pan Reymer Urzędnik Swoich Synowie Obligacye abysmy Je Szlamysłu zieheli do nie do Dworu na perswazią Jmć Pana Urzędnika my Kazaliśmy zaprzęc do Kuety gdzie Jechaliśmy ze Urzędnikiem w Kompanii y przyiechawszy z Jeymć Panią na Obiad Dobrodziejką y Ekonomem Sudt że nie mogło Interesu nie zmiarkuw

Ex Ima Nazaiutrz nam[ie]nilismy Deymie P. Marszałkowey Ke
wrieńskiey Interes Dnei Zony mojey Osobliwie Imci Pa
Oginskiego Starosty Dorsuńskiego Syna Kuremu ex
bedzyth Imci Marszałkach deklarowat sie zawsze Swiadczyć
Jakosz y prawo Naturalne chce mieć mi Inaczey iz go
odalić mi podobno reprezentowalismy Iz ze Szkot mi bawiąc
w Rzymie nie ma gdzie Konie roz kulbaczyć pomewaz Deymość
my Dworzanie y Summy osobliwemi Zopirami Wmi sione
a co Większa ze y te Stanowsko nie dosta mi sie pomewaz Deymość
Jure Communicativo zaszczycaią sie y Seśia osobliwą Explika
walismy politycznie Iz mamy Lites pendencie Stante Vita
P. Imci Marszałkowskiego zabrać bydlęta mi wsi
Wszythkim Inkonwenienciom tuktowali nas Seśia przyszły
na Imci Syna Zony mojey deklaruiąc dać za nie Zakładzi
Jakie my iz czasu mi Szczęśliwości, Lubo
oddat Stretorzy mi mogli my tego akceptować od nas
zas chciano abechowaly iz Stante Vita żadney nie
powinni Radzemy czynić przeszkody poprzez Deymi
y Enikiey pretendowano chiam za naszych dobrach na co
smy się nie zgodili A tak prosta abysmy do pogrzebu
zaniechali Deklaracyą wzielley, takosci Seśia ten poni
rzeluwalismy się na koniec oddat Deymie 13. Imci Summy
Wmi sioney y tego nie akceptowała, a tak Zechalismy na
zad do Stawienik nie mogąc Szczęście w Leonskiey Kar
czmie zanocowalismy dla Festu Bożego Ciała chcąc w
Zyznach odprawić.

Ex qua Byłismy w Zyznach na Nabożeństwie Bożego
ciała po Nabożeństwie Zechalismy na obiad do Stawienik
Jechał do nas Imci Pan Wikary Zyznieński Imci Sobotowski Tarnata
deklarowała dać Deymie na 55. Mszy aby za Dusze S. P. Imci
Karola Oginskiego Starosty mego Msza Swięta co Tydzień
odprawowała się za Dusze Jego

Ex qua Obrerowat Imci Pan Wikary nowsci Administrator Dobrzy
na 150 Tynfow które przyrzekł Imci Dowiezyć Sedno
Grodzienne Zbrehowe za nasze Pieniądze z Summy po Oddar
ce Stembrowskiey wziętey Ktorakolwiek my się wymowić ex quo ze zgod
Pinigdzy oddane trzeba powrócić y Dare oppanencie w Konsulie Kuski
Jegor przyjechał do mnie Szlachcic na Imię Samuel Kerkus
Dzierżawca Kamienskiego przyjmuiąc Jak bydlęta Deputatu z tego
Dworu za 12 mu deklarowałem z bo za rocznego dałem assignacyą
na Imć Pana Zyzka Zgromienia zyle y Szanek Owsa
Jegor Dwa pisałem Kontrakt oddawczy Obrasunkowy na
fl. 500. tamten Koni nie przepuszczanego z Czarnego Mysa
zaniewszy defalki fl. 70. ex quo ze Zyd Strzyżnik
Jegor przybył Tatarzyn Przysłał z listami od Deymi Soto
chiey ktore obligowie odprawiałem przyjechał do Zirna

gdyż Szczęśliwie na mnie Jeno czeka przysłał oraz list ojca
Swego cum obligatione Summe aby dostał ze 2000. Z dalszym
pewnych dóbr deklaracyę pewną ynde zawsze w tamtym czasie
respektuj. Opisałem wszelką deklaracyę ostatnią moią y pierwszy
Jat bym żebym miał Swoię dostał czas mi pewna gdyż Ławdy
o S. Janę mieszkania albo o S. Jerzym atak w tey odmy mieszkać
mógł vstrzymuje jednak sam deklarowałem przyszły chcąc mieć honor
przeprawić wespół z Zoną moią upewniaiąc że Starostwie Stanę
Tegoż pisałem do Jmci Xiędza Spytka Sędziwoja de Stramberk
vprasza aby raczył aby raczył ad Conferendum z nami o Kutaiskich
Zalwarku przypadł oraz Listy dokumenta za Jakim prawem
trzymą żebyśmy mi przysłać raczył do Jaremnego Starostwa.
Przyjechał Jmć Xiędze z którym w tey że materyi konferowałem my
odprawiał iż zachodzą by przekazowali dokumenta ad pewien
ficznem realizacyi Sed gdy by miał ich mi nie dać ale zdrowych
dobrach deklaracyę konfederacyą adgnamus Mości Państwo:
wszego oczekiwaniu z tamtych dóbr za czym mesmy wespół
z Zoną przyjechali.

Tegoż Pisałem do Jmci Pana Pana Kanclerza do
Woszcze de fatis Jmci Pana Hetmańskiego Pana Koniuszego
y że Sama a Jeymość Wszystkie dobra dzierżawcze ogar
nata a że ich tam długi Ojca y Syna znaydują zaczym mieli
(redipses myślą o sobie żeby nie dysturbowali gdyż teraz pora y
czas a to uważaiąc Zonę moią y Dzieci od Stolicy Jutrzenny
Je Expedicia odprawiałem na poczcie Kamieńca
Tegoż Pisałem na Pocztę Kamieńską do Rygi do Jmci Pana Rentza
Odpisał Respons iż dostałem Summy na kontrahencyą Bry
chowską nie dostarczy mi jeno 5000. Ja pisałem o Bliższe
ige aby Kredyt dla mnie w Rydze zaciągnął deklaracyę za
płacić Rocznie prowizyą in casu czas mi oddalenia Liberum
pinacyum Dał Bóg. Bych czas każdy mi dostatecznie
Ja Przyjaciół ze mi dał do Rohu rozumiem że y Jmć Rentz
Jej przyjaciół nie uczynić.
Tegoż pisałem list do Jmci Pana Pana Kanclerza Lyzmańskiego y api
gnacia postałem do Jmci Pana Pana Kanclerza Litewskiego aby co Rocznie przy
dawał z Dworu Wszystkich wyprawiał aby co tydzień była Msza Święta
za Duszę S. P. Jmci Pana Kanclerza Litewskiego Antecessora mego.
Tegoż rozpoczęliśmy Interesa domowe wszystkie wyprawiali my
nie spoz z Zoną moią do Jewia na nowe postanowienie przyjechał ze dwo
dnia na do Rohu żeby Xiędz Dominikan przyjechał ze dwo
na Niedzielę

ij 11 Jeżeli my sam ze dwiema w Jewiu wystrzegawszy Adwentowego
gdyż Jmć Pan Brzeziński na obligacyą naszą przystał Xiądz Jakub
u mich była Spowiedź na Wszystkich Tegoż stanęliśmy w
Wilnie dużo w nowy. Tegoż Ordynat mój przyjechał do Rohu Kredytu
Dowiedziawszy się o przybyciu mojem przyjechał Jmć Ksiądz
ij 12 Wskie Biskup Inflancki z wizytą do Jmci gdzieśmy jeszcze
rozmawiali w rożnych Interesach publicznych.
Tegoż Pisałem do Starego Ojca przysłał mi rzeczy z gumy
z domu y innych miejsc.

Tegoż był z mnie Jmć Dobrodziey
Tegoż Bytem u Jmć Pana Marszałka W.X.L. Syna mego Jmć
pokorney dyskursach namieniał mi iż Expectat by się
pomiarkował z Jmcią Panem Ojcem moim, deklaruiąc z
siebie wszelką ta wersyą reprezentuiąc y Jmć Pan Ociec moy
mię od tego będzie na koniec obligował abym się wdał
Sam w to deklaracye sita dla mnie nieznośne reprezentuiąc iż Ja
tak g[ł]ęboko wchodzić nieznoszę między Ojcem a Synem Jmć Pan
Stwo obligacyą podrzędnych Przyiaciół niech zasięga a gdy nie
pomiarkuie się na Kompromis się zdać przyznany a tak bez
wielkiego Scrupułu może się wmyślić stać odpowiedzialnym iż na wszystko
zezwolił nie chcąc się z Bratem kłocić gdyż w Jmieniu tego
nie bywało Dosyć mię abym pisał Punkta do Ugody które sam
pisał a Jmć Marszałek dyktował wszystkie Przezemnie skorrygowane
z które mi obligował mię abym Jechał do Jmci Pana Ojca mego
z uczynieniem za dyspozycyą Rozkazania Przyiacielskiemu wraz z Jechaniem
Jdąc przybywszy wielką ochotę Jmć Pan Marszałek pomiarkowania
się na dowody Punkta przywoze z sobą które mi dyktował które
przepisawszy oddałem Jmci Panu memu przepisowney one
Jmć Pan Ociec moy czytawszy iako zaraz zyskał pomiarkowania
y dopisał z denegat deklaruiąc dać repliki na te punkta
przez ręce moie Pisałem karthe do Jmci Pana Marszałka na którą
gdyż Jechać nie chciał donosząc że Jmć moy także się kłania
ad amicabile componendum y Repliki na Punkta dać chce deklarował

Tegoż Przyiechał do Jmci Pana Marszałka Pana Grodzkiego Trockiego.
Tegoż przyiechał Jmć Pan Oskirko y Jmć Pan Wołan z którymi gadanie
mogli by się nie rozeszło z mną maiąc wielkie ad Conferendum reprezentuiąc
iż Jutro rano na 8 godzinę.

§ 13. W Dzień Patrona mego Sc Andrzeiego był rozne zakony z kon-
gratulacyą Do. Do. Scholarum z Studentami którzy mieli Drame
a tak dzień z Jedli na Ceremoniach.
Tegoż był Jmć Oskirko Kasztelan Nowogrodzki y Jmć Wołan
Czesznik Oszmiański z perswazyą aresztym mię iechać do Grodna
ponieważ Sumy 20 tys. złr. Jmć Pan Marszałek mię będzie zobym nie czynił
nic contra chcieiącego y Jmć Pana Marszałka perswadował
reprezentuiąc iż by[ł] nam trzeba ponieważ termin z Laterytu Jmci Pana
Jednak wzioł sobie na deliberacyą y tak odiechali.
Na obiedzie w zgodzie Collacyi mocy było mię nadobne gwałtu Bi
Skupem Panowie Jest do obiedzie przyiechał Jmć Pan Izaakowicz
Starosta Trockiemelski cum obligatorie abym podpisał Prezentę
na Plebanią Ster Streczka Dla K. Jmci Pana Marszałka Jmć
Włodimirski Pleban Umarł odpowiedziałem że tego uczynić
nie mogę bom się zrzekł Sk Jmci Pana Krzysztofa y przedałem
prawo Oter Streczkę przedałem Zyganie Jakimś aby pisali do Jmci
Pana memey za ea Materią kontentował się tą Elekcyą moią
Tegoż przyiechał Stuga od Jegomości Potockiey Podskarbiney W.X.L.
z kompliment[em] że z obiechał z Kubla 03 mile y zenał nie po
czynił. odpisałem listownie zegnaiąc Jegomość ode mnie y od Dom.
Tegoż przyiechał Jmć Pan Kazimierz Potulicki obligując abym go gadał
z Jmć Panem Krasińskim Krajczym Lit. Ciężkiey Chorobie
wałem w nizie w tych gadkach Jmć Pana Marszałka.

§ 14. Był z rana Pleie nery u mnie obligując abym Jechał do Jmci Pana
Marszałka W.X.L. Wyprowadzaiąc Jeden Jest w tym Samym
Przedsięwzięciu Jakoś adpłenda Rus Gazoni Cyfrowe mu Jechałem
na Antrakcie gdzie Jmć Pan Marszałek obiedz przysłał mię Jeżeli przy
wiozłem z sobą punkta reprezentuiąc że mieli być gotowe po obiedzie

Zrosił abym pisał list do Imci abym mogł mei replice zapomniała
fundi dosłane przez mnie pisałem do Imci Dpisał Imci że mię z Leszna
gotowe obligował aby mię puscił zaraz Lachorz Leszkiem zamyśl prosto do
Imci reprezentuje że ij pensyi by Imci Panie chciałem iż dotąd nie mam
rewolucyi delatowali Jak nayprędzej pogniewać kozaci. Jam się w Imci do nie
czuia bawiłem z tamtąd Jechałem tak Chrzestny do Siebie tylko wczorabat
przyechało mię Mato Deputatow do Jest Imci Pan ku Stryjanowi Domowi
y rzekł Imci prosiłem aby Żona moia zaida była na mani chcieli Jedli Kol
lacia y do K. z nocą się Rozeszli.

15 Był Oleś mój z rana u mnie odbył Reputatia na mocy rzeł Starszy Imci
Charchutowi W.X.L.to Które zaraz dostałem na Antwerpie do Imci przez Pana
Postronickiego Przyechał Imci Zenkowicz z Imci Piatrem Kanonikiem
Jedli obiad u mnie gdzie mię mało po obiedzie ziechało Imci była uchosta
po nayniali się dobrze wszyscy.

16 Przyechał Imci Gorewski Biskup Smolenski z Curyta do mnie mię
nigdy iż Zapomnieniu Jest dobycia niego na Konferencyi z Imci Chancellerem
Imci Kanc. Litewskim Imci Dubrowskim Marszałkiem Ziemskim z
Imci Wołkiem Chorążym Mscisławskim y Imci Sawickim Kasztel. Inflantskim.
Jegor był u mnie Imci Dowoyna który odbył mi przekazuje in Commissis
do mnie regulujących się od Imci Pagurskiego Podskarbiego Koron Imci Jabłonowskiego
Jegoż Pisałem na poczcie Rzeczy do Rzymu Lehmanow in variis
Pisałem by całem zabrało spreczyć Imci.
Jegor Pisałem do Imci Pana Kanclerza Litewskiego Andrzeiowskiego
Jeżeli mi ma iakiey Leszne Summy oppres dane Jegoż Pisałem
mi Bonoy który by Leszne mi odwiózł y Imci Dowoyna Ledai
Pisałem w Jesze materiey
Jegor Pisałem do Imci Pana Brzeskiego Litewskiego Obligacyi
aby chciał zaczekać do Wilna z Summa delatowania zaraz tamtąd do
Wac z Oppr y Imci Pan Orzeszko Deputat tabor pisał sprowadzenia
Onego Jak nayprędzej
Jegor Pisałem y do Imci Pana Buthanowa w tymże samey Materiey
aby przyprowadził z Summą do Wilna delatowanie omnes Jak tamtąd
że obadwa Listy postałem na ręce Imci X. Theologa Obligacyi
aby iak nayprędzej odebrał. z tymi listami odprawiałem
Pana Antonowicza do Wilna Tatara.
Jegor przyechał Imci Chominski Starosta Zmoyski y Pan
Rudomina a Podkomorzy Pana zapili obiedz. kontrowa z nami
Obiadowali Imci Chominski mię nazwał gdzie dużo spity był
17 Był Imci Dobrudzey Jedzie nayktory za to co pomiędzy
się Jest Kontestowali ze mną O Dzychowy. Pisał
Imci Wołk Chorąży Starodubowski y Imci Wołan aby mogli mieć
ze mną Konferencyi na 4. godzinę naznaczyłem.
Sprawowała Jego M. Ogniste Marszałkowa Koronna Exc
gnie Solenne po S. P. Mężu Swoim za którym był Imci Chor.
Był y my Wszyscy z całą familią. z tamtąd prosto Lachatem
do Kamienicy Imci Dowoyny dla Exkadrij Jona z nas mocno na
obiad do Jego M. Kasztelanowey Chrzestney
Jegor prosił mię Imci Staniński abym pisał za nim
do Imci Lubieskiego y Urbanowicza aby mogł mieć Klebanicz
Jak Jeżeli jest fata Imci X. Wileńskiego na affektacyi
Jego uczyniłem aby wyprawiono Preconte do Imperatorowey
18 Odebrałem List od Imci Podczaskiego Wrzeskiego cum
obligatione abym mu confidenter oznaymił Verbo mu
pectus do Wilna dla zakrzewienia z Imci Dobrudzeyem

92 Pretensij Swoiey zeby sie Jay mo nie zwierzył
Tegoż Dnia tam do Jmci Langheima obligowiec aby dowie
spondował ze mną o Wszystkich oraz Interesach korespondował
gdyż Ie mu Tamey się uyszednei Sprawie nie będą Wszyst
chiam miedzy Sasami.
Tegoż Dnia tamże do Jmci Pana Starosteina Nimbliego Oyca naszego
Oznaymuiąc Ie Jakis Jmci Pan Ogrodniczego Starostwa Kowien:
skiego oznaymuie my oraz o Jego Dyspozycji Ze Wszystkom
Swoim barzo mało zapisa Spadku uyszney Kapreflicy
nie raz namienionej.
Tegoż do Jmci Pana Ogrodniczego Wdy Wileńskiego y Jeń Kanclerza
Ktore nie oznaymuie Ie Jeń Cartorzyski Podkanclerzego W.X.L.
donosze o takiey nie mitości ku Dzieciom Swoim Jmci Pana
Szatka wymawiaiąc aby nie pieczętowali się w Swoiey pieczęci
osobliwie do humentow Skargowych na Starostwo Dorsumskie
Ze Wszystkie listy adresowali my na poczte Warszawską do
Jmci Pana Rozlubiewicza
Tegoż obligowałem Jmci Pana Zmiewskiego Regenta Trybu
nału napisać Punkta regulujące się do Kontrahencji Ka
chowyz Panią Jmci Pania Oyczym przeszłą Dekret
Taxowy w R 1714. za Dyrekcyi Jmci Pana Zmiewicza
Starszy Sprawuiącego z którego wzięte
Summy do Konaty Jeżeli nie ma takich Emitcyi
na ten Bychowy zeby się nie Ktoś in Turno z Oyca
y Innemi Kompetorami.
14 19 Odebrawszy Punkta od Jmci Pana Zmiewskiego Regenta Try
bunału Jego Mci Pana Starosteina Nimbliego Oyca naszego
Jtem Punkta od Jmci Pana Ogrodniczego Starostwa Kowien:
skiego Jmci Pana Szatka Jmci Pana Cartorzyskiego Podkanclerzego
W.X.L. Jmci Pana Rozlubiewicza Jmci Pana Zmiewskiego
Jmci Pana Langheima Jmci Pana Ogrodniczego Wdy Wileńskiego
y Jeń Kanclerza Jmci Pana Kossakowskiego Podkomorzego
Wileńskiego Jmci Pana Kossakowskiego Starosty Kowieńskiego
Jmci Pana Kossakowskiego Starosty Dorsumskiego Jmci Pana
Kossakowskiego Starosty Kiejdańskiego Jmci Pana Kossakowskiego
Starosty Rosieńskiego Jmci Pana Kossakowskiego Starosty
Kiejdańskiego Jmci Pana Kossakowskiego Starosty Rosieńskiego
Jmci Pana Kossakowskiego Starosty Kiejdańskiego Jmci Pana
Kossakowskiego Starosty Rosieńskiego Jmci Pana Kossakowskiego
Starosty Kiejdańskiego Jmci Pana Kossakowskiego Starosty
Rosieńskiego Jmci Pana Kossakowskiego Starosty Kiejdańskiego
Jmci Pana Kossakowskiego Starosty Rosień

Reprezentacia Jm xych mi byli oddelem gdyz sie na ten Kontrakt
Trzy letni fundowali y Summe dlatego advansowali a chcz by dlugiego
Roku Strasili tedy Drugi y trzeci nagotowe mogli oddali listy ddo Jmci
Wszego Subernatora Lowickiego ad Dr Bandinellego ordynaryusza Swyckiego
Chorazyca Przeskiego ktory wydat Arbor za Lecia nagrobna za listem mowiac
y Sam pisze z Wielka Submissia, y na wszystkie Roskazy moie gotow Jest
Jmci Areiwenski przystat pisiadze y zyd Armenowy przymiot reszte
nie dopiacony Azedy za pust Roku antecipative.
Tegoz bytu mnie Jmci Xiendza Stolnika Ogrodzienskiego ad Jmci Dw
adm Dziwiacpore ze Swisi Dzwiney skarze sie urzada za podane Punkta
przez Jmci Dowogne ani jobie Dwie mowic oddaney Contradictiey
reposui iz to ad placitum Jmci Dzdw Ja Swemu dac nie moge
tyle znaczney 240000 Bo sie sua Seruitate przy ktorey Relacij
byt Jmci Xiendza Kanon miat mey fascykuli z sobq sprawe
ze mnie zapisy przyznane iz Swisi Dzwiney wziot na siebie wyplace
ze mie Sidzi co widzie Jmci Xiendza reposuit iz nie ma czemu
Swisi Dolzdney kontradyktowac. Tegoz przyiechat do mnie Jmci Xiendza
Kowicz Woiewodzi Wileński z Jmci Bistrowe Panem Jacem
mato co bawiqc y Swisi Dzwiney przyiechat z zalat a mnie Jmci
Xiqdzu Leszczica Xiendza Dziekana Brzeskiego na ktorego napadli nie
dyzkredetni Stany za Decreta ktore ciezat wprzestrzymym bydz
Jako by za pozwem Jmci Xiendza Kanonika Lwowskiego pisac do
klaruiqc mie w odpowiedz.

Q20 Byt umrie Pan Tezg Syn Pana Tezgi Kupca Lwowskiego
ktory mezentowat Obligi na Trzydzieste Zloty ad Przysiadz prze
Jmci Pana Szeda Sukcesorami ktoby na mig potrzebe uzietych, od-
powiedziatem iz to Pan Szed musiat na Swoig wtasng po
trzebe uzigé, Jednak Faciliturigc onego rezytiam napisatem
list do Jmci Theologa aby onemu wypiacit a Obligi zpo
pisem tych Jmci Pana Szeda dosiebie odebrat Zachowawszy
Salwg do Kalkulacyi zpomnionym Panem Szedem

Tegoz po Bygli ardarze dawni Lwowscy z nad Lacinem
ardy generalney chcgy otrzymac kontrakt, reposui iz
tego czynic niemogg ponieważ puscitem nowo myby tym
od Jmci Pana Sluzkiego Chorazyca Brzeskiego z Schoyk
Sami Sobie zaszkodzili iesig dawnig nieslarali o po-
mienione ardy, Czyszem ustawicznie Slowinscki przyszed
o defelig dopiero gdy sig nowi zrzekli aulegomuig
Tymiz ardarzami y Chtopi przybyli z miasta Lwowa Ize
wsi uskarzaigc sig iz ardy wiele ponioszg ze wsi krapeli, kto-
By zabrali sobie od miasta grunta y do tad trzymaig z Ta
tez obzymuscig iz Jeden Scieszka, ktory siedziat na Jednej
wszczynie zaroslazem S. P. Jmci Pana Jana Kasztellana Halickiego
Postawiwszy iemu wtoki na reszcie tego gruntu osadzit ta-
chat, Supplikowali tez aby pomiar by nalezyty zeby wie
dy zawadow niebyto, Chtopi zas z drugiey strony przeciwnym
sposobem uskarzali sig na miasto iz podtug wyiazdu Jmcpa
Pow Comissarzow moich y pomiarkowania pozwolili nie
uspytum

94 I Tym ograniczeniem nowo ustanowionym kontentuią się abo
Mieszczanie nieuważaią na te ograniczenie Jchmść Pp Commissa-
rowie do gruntow y Sianozęci nieodpuszczaią przegnawszy
nię iż się osiedzieć niemogą. Arendarze zaś Starodawni Lo-
wcy podali tabę Supplikę przez tamtym nowotnym się
nigdy niespodziewali aby ich miał to vprzedzić w a-
rendzie ile gdy iak w naycięższe czasy trzymali zawsze z
azardem Swoiey Substancyi pobudowali Domy z nie
małą spezą Zydowi przestrzegali Jntrat Supplikowa-
li tedy za co odalecy zostali o Jnformacyą, ile gdy te-
raźnieyszym tanią iest przebore, gdyż pomienioney Zło-
tnik Arendy ma tylko na Rok płacić Boh 475 a oni
zaś płacili z Miasta Talerow 350 Za Wieś Przedzieyską
Boh 50 Za Posiadliszczą zaś Boh 50 Za mły-
ny dwa nowe Talerow 120 Za Sos Talerow 20 Ka-
wiarnią dla Jmci moiey Boh 7 Probowali tedy
iż daleko więcy dawali niżeli teraźnieyszi I ouffem de
klaruią dać altcyi Talerow 600 ty sł 100 naszey Litt
Kyntralut. PBytym donosili iż salwuią Jmdan Nieii-
Reyski onym, to iest nowym Arendarzom.

Tegoż Odebrałem List od Jmdana Nieiszewskiego przez tyd
ie Arędarz wpisany, ktory donosi Iż Ludzie Homelscy zbili
Chłopow Łojowskich uzurpuią Sobie Sianozęci między Pa
Szczy, ktora między tym bywała spolna w pewnym Ostrowie.
Tegoż Doszedł List od Jmci Pana Orzeszki: Woyskiego Pinskiego,
ktory deklaruie bytność swoią do Wilna z summą iak nayprędzey.
Tegoż Odebrałem List od Jmdana Hieronima Butharyna, ktory
donosi iż pospieszy z summą do Derezyna podług obligacyi moiey
Dla approbaty zdo Większey iż ieszcze maią tymi dniami 50000
przysłał List Jmdana Zagurskiego.

Y 21 Niebyło nic osobliwego y zgodnego do notacyi.

Y 22 Przyiechał Jmci do Grodzieńca Oćiec moy obligując abym Iechał do
Jmdana Marszałka z Jmdanem Wolskim Chorążym Wileńskim na
kombinacyą z Jmdanem Marszałkiem Lit, Uczyniłem zadość woli
Jmci dobrodzieia, Iechałem.

Tegoż Powrócił Tatarzyn Putianowski od Jmci Theologa, ktory ozna-
mił iż Jmdan Orzeszko y Jmdan Butharyn wtych dniach będą za-
pewnie w Wilnie.

Y 23 Pisałem do Jmci Theologa aby przyiechał do Wilna wespoł z Jmdanem Orzeszką y z Jmdanem Butharynem.

Tegoż byłem na Audyencyi u Jmdana Marszałka.

Tegoż byłem użyty za Orzyiaciela od Jmci Iosiefskiego Biskupa
Smoleńskiego do Jmci Zielonkowicza Nominata Wileńskiego cum perva-
sione aby in Causa injuriarum personalium abstinął sibi irrogata-
rum amicabili modo chciał się pomiarkować, deklaruiąc po Jmci Bisku-

pie

pie Smolenskim omnem justam et rationi consonam satis-
factionem dla przeszłey zaś ugody prezentowałem kondredytowany
Sobie List od Imć: Biskupa Smoleńskiego to iest od Imć Nuncyusza
do niego pisany I od Imci X Auditora S Tribunalis postrzeżony konferen
cyi postać Imć Nominat po Imć Arcie Suffragana Wileńskiego, kto-
remu reprezentował iż Imć X Biskup Smoleński inkliniuiesię do
Solennej deprekacyi in causa facti et honoris, Reposuit Imć Suffra
gan iż wSpisey Zydze tego byleby takie medium mogło adinweniri
Żeby to było z Honorem Imć Nominata I Całey Kapituły. Re-
posuit iż tosię Stać łatwo może, kiedy ab utrinq Zaydzie Zupełna
konfidencya, anapaszie Gdy się obaczą sobą in indifferenti loco atak
będą mogli rozmowić de medijs pacis; Odpowiedział Imć Nominat Żesię
mogiem obaczyć po rannym nabożenstwie w katedralnym kościele w ka-
plicy Sto Kazimierza latak zaraz factam conditionem in diem crastinum
nam distulit, Podziękowawszy mi za pracę I fatygę, z ktorą relacyą
iechałem do Imć Biskupa Smoleńskiego facilsiter acquievit.

Q 24. Iechałem do Imć Gosciewskiego Biskupa Smoleńskiego z ktorym
Przybyliśmy do Zamku na ranne nabożenstwo, po Zakończonym
Imć Nominat Wileński przystał do mnie iż niemoże prędzey być
aż w przyszłą obaczy cum pleno Capitulo I do ktorego onym kolne
mediationem uprasiaiąc abyśmy chcieli zaczekać po konferencyi
w kapitule Ordinowano do mnie dwuch kanoników Imć Karpia Se-
kretarza I Imć Puzyny kantorz z podziękowaniem iż wzięliśmy kon
Prowincyam na siebie pomiarkowania Schmpu Lizy Biskupow we-
spot z Prześwietną kapitułą, Odpowiedziałem iż Wielki by to mogł honor
był I Szczęście gdyby się medid combinationes wynaleść mogły upewnia
iąc iż na perswazyi I allaborowaniu moim schodzić niebędzie, przy tey
Sesyi domnie ztenim wrzawa wielka wkapitule była, Zaraz prosił
Ci Imć Biskupa Smoleńskiego aby raczył wstąpić sam ieden do kapli
cy Sto Kazimierza Jakoż tak uczynił, mnie Zaś obligowali abym za
Stał w Wielkich Zamkach, do ktorych przyszedł Imć Nominat z Im
ć Karpiem I Imć Białłozorem Starym Kanonikiem, gdym się upo-
minał ouszorayszy deklaracyą Żesię miał widzieć z Imć Biskupem
Smoleńskim et de medijs pacis ab Illmo Nuncio approbandis convenire
nie miał, Odpowiedział, iż sobie appromissionem Suam nie exeyuie
Prosił z sobą Imć Arcie Suffragana Wileńskiego I Imć Karpia aby
z nim raczył pyysć do kaplicy Sto Kazimierza, Odezwałem się iż my tego uczy
nić niemożemy żadną miarą niemaiąc od Kapituły mocy, Jakoż Imć Karp
pokornie uprzysię odiechał do siebie, widząc Imć Nominat difficultates Za
niekt nieche go asystować odprzeć kanc wiernem po obiedzie powie-
szone deklaracyą I daiąc stipulatam manum iż Jeżeli z Imć Xiędzem nikt
nie zechce asystować tedy I Sam Jeden się obaczy et de medijs pacis ro-
zmowi quo ad personam Suam, Kapituła Zaś ieżeli będzie miała Ja
kie Limity to się upomnij Swoie, Nawszy zezwolili, Jechaliśmy we
spot z Imć Biskupem Smoleńskim na obiad do Imć Pana Marszałka
na Antoclede z tamtąd iechaliśmy ztenym na Nieszper do Zamku, pod
prawiwszym Nabożenstwie wieczornym Imć Nominat szedł do Zakrystyi
gdzie się wszyscy capitulares personal zebrali tam tedy był wielki mo-
tus niepożądali żadną miarą aby się Imć Nominat godził chybaże

reiedet

96. recedet Imd Biskup Smolenski od administracyi, deprelacyę solenną uczyni Że personas Capitulares niebędzie prigzat do żadnego Prawa I de facto Bobliwy skrypt, atak po skonfirowney Kapitule Imd Nominat tytem odjedt chcieio ta I usiadt do Laretty nieuwidziawszy się z Imd Biskupem Smolenskim, Designavit Jednak Kapituła Imd Arcybiskupa Wileńskiego I Imd Karpia Imd Ruzyę Imd Bychowca dla widzenia się z Imd Biskupem Smolenskim y rozmowienia Jakoż zeszli się do Stancyi Imd Bychowca, I te wyż specyfikowane propozycye proponował Imd Sufragan Imieniem Kapituły Imd Biskupowi Smolenskiemu, na deprelacyę solenną I Rubliczną zezwolił, że personas Capitulares żadnym procesem niemiał turbować Jednakowoż, Administracyi Zaś odstąpić żadną miarę niechciał, dacie te racye ieżeli mu legitime wzięta, oes certować: Jeżeli Zaś illegitime tedy nienaleziato, Zostawować to ad disjudicationem Nuncyuszowi Atak niezgodziwszy się rozieszli się. Tegoż Przyiechał Ekzak Beniatyn od Imd Theologa z listami. Tegoż byt Jakim Żyd Stary Arendarz certowali z nowym Arendarzem Bratem Etothika inprodsentia mea, dowodzili Chemowi że wyiezdzaiąc z Dobrowa do Zelwy po dwarazy wybierał po Bch 40 od Żydow tamecznych Zapisał ubiegł Bch 50 in quantum Im niedowiedzie tego, oni Zaś e converso zatrzymali tyleż że niedowiedzie, Coiest Zapisano ad disjudicationem.

Tegoż Pisze Im Pan Orzeszko Woyski Kijski iż Przybył do Derezyna z Ludźmi intermino St Jana, deklaruiąc iak nay prędzey przybyć do Uibne dla Zaladowania onaczasu Jeżierzę.

225 Expedowałem Chłopow Dobrowskich nazad Zalecaiąc Imd Niekraszewskiemu Gubernatorowi Dobrowskiemu aby grunta iednostaynie trzymali do dalszey woli mojey deklaruiąc Sam być w Dobrowie I onych pomiarkowali.

Tegoż pisałem do Imdana Podstarościego nadwornego Litt Donosząc iż kred Imć Summy przyiąć niechce za Dobra Nieburskie I że Consilium Stanęło takie Patronowi aby Manifest zaniesć przez Plenipotentow Dobrowskim, pod tymże adressem odesłałem pak wielki Listow z Mosiwy, który mi oddała Imć Pani Urbanowiczowa. Z Expedycyą odesłałem naraz Imć Theologa.

Tegoż Przyiechał Imdan Florian Bukharyn Mieszcz Wołkowyski z Summą 500 złotych na dworze Dobrowskim Z tymże Imć Przybył I Pan Bellowski Chorąży mey Radwiney pro Jedności Swey, z którym Jo Imdanem Bukharyn rekompensowanie Czyniąc moie Dobrodziystwie przyszły, które przyiąwszy Summę odesłałem

226 Odpisałem do Imdana Szeda Komornika Grodzieńskiego, który

którem Rostatem List do Imdana Rocia Podczaszego
W L Lto upraszaiąc aby ufundowany przy Mostek na Trzciè Mereluim w Kobielach nigdy zdawna niebyły mogł być
zniszczony pokieważ zgościneu wszyscy się kupcy zbiiaią.
Q 27. Datem rezolucyi Arędarzom tak nowotnemu Jako też Ide
wszym iż lubo Kontrakt był na Trzy lata Dany uie zeiszpie
za sobą konsequencye i uszczerbek, że do iednego tylko Roku
będzie służył upełnieniem, i że więcy kontraktował na trzy
Lata nigdy niebędę.
Q 28 Odiechał Brat Arędarza Łowickiego Złotnika Zakroczym
Pisałem do Imdana Gubernatora Łowickiego aby ich miał
w osobliwey Protekcyi, który odebrał dereszt moich Czerwonych
Złotych 72 wbiałey Zaś monecie Bcy 5½ To iest resid
itatem pułroczney arędy anticipative dzney z Innych Im
pertanacyi, których Zapomniał Imdan Niemiszewski namienić
w liście.
Tegoż pisałem do Imdana Rzuyskiego Starosty Zakalskiego
Zabydem moim Łowickim Ulfom Konduktorowi Dom, Sto
ry trzymał quondam anięzy arędę, Kiedyś natym iż iedney
raty nadto uzięt ale też Zabrał sztuk 17 bydła, Upraszam
sem orestitucyę tego uszkodzenia
Tegoż pisałem do Arędarza Złotnika Swoią rzeczą aby się fun
dował w Łowiczu nebespieczno upewniaiąc go Swoią Protekcyą
Tegoż datem Plenipotencyę Imdu Wolskiemu Cherepiemu Urzędnikowi
na odebranie Łyzaku niedysuretnie uziętego od Imdu Sekretarza Depu
tata patencyas Urzędowskiego.
Tegoż rozkazałem Mistrowi malarzowi Siebie malować, który Gra
ował.
Tegoż iadłem obiad u Imd Sankowicza.
Q 29 Tegoż Byłem Imd Theodor z Derezyna
Tegoż byłem u Imdana Marszałka Litt na Artykuł złożyłem
Patronę Imci Ś. Pauła.
Tegoż była komplanacya Imdana Marcina Rdułtowskiego z Im
Panem Krasowskim ustanowi mię
Q 30 Konferowałem z Imdm Buthanyem deklaracyę uzięt Summy
50000 Złotych i Powinszyę 5000 Złotych przypisał Do sem
nitatezas majore deklarowałem Dać Prawo Zastawne na Maj
tności Derezyn cum hac clausula iż ieżeli bym niedostał za Rok Te
dy wtrzymaniu mowności Possessyę Maiętności Derezyna na Cozeno
wit i Papiery deklarował Zaraz przypisać i ad tuitionem przynieść
to ieżo przydet iż Pretendunt Possessyi na Jaki dzień a Prawo Za
downe na Rok od Siebie deklaracyi mi dać do Ś. Jerzego Roku Ty
sige Siedmsetnego Trzydziestego Pierwszego. W tym iednak pod
trzymaniu uczyniłem iż Prawo Zastawne na Maiętności
Derezyn od iednej mojey Osoby mabyć nie Implikowa
ięc Zony mojey Żona Zaś moia Da od Siebie a Pelnuro
cye iż possessyi Maiętności Derezyna bronić zadnym sposo
bem niebędzie mogła antrei Zapisami Zastawnemi.

98.

Julius.

Q 1 Byli umnie Mieszczanie Bychowscy na Imie Rudnicki Choć-
kiewicz i Zyd Icko Chaymowicz, ktorym Jmć Dobrodziey Ociemnoy
Laxat przyiechali Manifestacyia relacyi o wszelkich Importan-
cyach Bychowow in casum kontrakcyi zemno o dożywocie.

Q 2. Pisałem na Poczte Warszawskę do Jmć Gościeńskiego Bi-
skupa Smo
leńskiego, do Jm Pana Langhejma i wielu Innych wroznych mate-
ryach. Storeby Pasu Zabrzeż.

Q 3. Słowiezyłem z Jmć Pan Bucharynem Mieszkiem Wotkowyskim u-
stonego uziołem 50000 Złotych polskiego monety Każdy talar ra-
chuiąc po złtych osmiu. Pięć tysięcy zaś przypisałem Prowizyi Co-
uerzyi in Summa 55000 natorą to Summę Datem Prawa Za-
stawne na trzy Lata na maiętnosć Dereczyn in casum niewdanie
Za Dek na S. Jerzy wdobu Tysiąc Siedmsetnym Trzydziestym Pierwszym
na obiąć in realem possessionem pomienioney maiętnosci Dereczyn
Prawo mi zaś dał Roczne odsiebie anpocune do wzwyż specifikowa-
nego terminu. Osobliwę zaś wziął asekuracyę od Zony mojey iż Za-
dney prepedycyi wtenczas niema Czynić aniteż Zapisami swemi
Crotnie
Tegoż Odpisałem Prawo Jchmć Xży Marcinkanom na Kamienicę Sho-
robohatego. Opisałisię Jchmć Xża Marcinkanie perpetuis temporibus
Mszę Suntę Czytaną w Dzień Odprawować Zamnie i Załoty moię
tak Zywych Jako Umarłych. Ten skrypt Xży Jchmć iest in Archivo
Q 4. Przyznałem Prawo Zastawne Jmć Pan Bucharynowi Zonę Zaś moią Aseku-
rowałę, aże ob debilitatem Zdrowia naszego niemogąc my comparere in
compositio Judicio Wysłaliśmy Jmć Pana Marszałka Duchownego aby
do nas delegowoł Deputatow, Jakoż Przybyli Jmć Wayne Kanonik Wi-
leński i Jmć Pan Dosiewski Deputat Smoleński, ktore to dokumenta in spitia
Jchmć Przyznaliśmy.

Q 5. Byli u mnie Mieszczanie Bychowscy, Podawali niektore kopie
Praw Jchmć Pp Dzierżawcow Possydujących attinencyę od By-
chowa post extinctum Ius hereditarium Jmć Pana Dobrodzieia mego, kto-
re to dokumenta iedne copiatim drugie per Extractum ad Archi-
vum Summ Datem
Tegoż Zabrałem z Jmć Pan Czeselu Wasilim Pinskim, ktory do Swo-
ich pretensyi, ktorą miał umnie dodał mi 51000 na Maiętnosć
Pezierzięcie co ulżyli in Summa 70000 Złotych Polskich Dał
nabliż 10000 Złotych Złą dellarową iż Jeżeli 7000 wy-
niesie Prowizyi Maiętnosci Tedy i te 10000 ad complemen-
tum Summy przyimie. Do Wyliczenia ktorey Summy Datem Pra-
wo Zastawne Trzyletnie do Roku Tysiąc Siedmsetnego Trzydziestego
Trzydziestego. Żonę zaś moią dałem podobną asekurowałę ich Mć
Bucharynowi. Obligi zaś à parte Datem na 10000 terminem
oddania na Przyszły S. Jan wRoku Tysiąc Siedmsetnym Trzy-
dziestym Pierwszym Aże mi Dat Złotem put trzista Tysięcy
Czerwonych złtych obiecał Słowem podsiadłości takowąż monetą
przyięć Bez Żadney trudności.
Tegoż Expedowałem Starodawnych Aredarzow Łojowskich rząd.

§ 6. Odpisałem do Imdani Starościny Zmuydzkiey za 99.
ranlowey Iż Imć Dobr deklarowałem uczynić satisfakcyą Imci
Swego.

§ 7. Doszłazał mi Imć Dobr ieżdżąc do Szereyszek względem kontra
hencyi Byskupskiey które miała sortiri suum effectum Jakoż
wiele było Istnało Pfu Przyiaciół upreszonych all że oppositio
nes Summd były przez które sposób Processya niepewneby była
niemogłem się rezelwować naliczenie Summy, atal infectis rebs
rozieżdżaliśmyśię.

Tegoż Pisałem na mesluwę do Imdani Jenerała Urbanowickiey
obligacyą aby na mieć Interessa pamiętny był, które miał in com
missis.

Tegoż Powracaiąc mi Imdan Orzeszko Obligą na 2000 Zł Przy zra
bie z Procederem Prawnym i kwitacyą dał Przyznaną cum o-
mnibus Solennitatibus, którą ad Archivum wespot z procede
rem Odesłałem

§ 8ma Odebrałem Imć. Thekly do Deserypsu dla podania Imć Pana
Orzesz Woyskiemu Kiiowskiemu Jeneralowi y
dla Podania Deserypsu Imć Panu Batharynowi Prawem
Zastawnym wzięta oraz od Imć Buchanynow kontra
kta na Rok Stogdrunego. do Roku 1731.

Tegoż Podpisałem Ymowę Imć Pana Jeneralowskiego
y Samey z Administracyi Leśnictwey y Deserypskiey

§ 9na Jadłem obiad u Imć Pana Starosty Kiiowskiego

§ 10ma Byłem zaproszony na kumplanacyą Imć Pskiego syna
Kasztelana Smuydzkiego z Siostrami Imć Panami Kasztelan
kami która zadnego effektu nie uczyniła.

Tegoż był Imć. Nominat Pułkownik który tenże wat alysm
ię do remanifestu podpisał który był wydrukowany mi podał
tem się radzi mieć

§ 11ma Była Konferencya z Patronami Imć Burgsztyna y
Nominatem Imć z miejscowym Regentem Tyb: o wsiąśnie
Imć Pana Kasztelanica Brzeskiego Siostrzana mego.

Tegoż był u mnie Imć Pan Dzierżanowski który Konfe
rował ze mną w Interessie Swoim z Imć Pskimi Kum
Li zewszem względem Sukcesyi.

§ 12 Jechałem na Antolskie do Imć Marszałka Litt. uprzątnąć o Statnie rozli
czenia ieżeli się chce miarkować z Imć Pobr Ojcem moim albo nie, Jakoż przestałe
rzy o punktach Interessu podali; Odpowiedział iż rate punkta Zerwoli i niemasz
pewnego effectu żegoś nie będzie.

§ 13 Oddaliśmy Kapitulacyą Imć Burgsztynowi z Mosiężu po 200 Złotych
retorzyły za kadencyą Ustępstw z Dębnickiej Switowski, którą Kwitacyą od ar
chivum odesłałem, odebrawszy od Pana Jasnickiego Agenta.

Tegoż Kalkulowaliśmy się z Imć Pan Feldscherzamben Pskiewiczem Iż ma za
Dowiezy tonety Kaytnerowi Semenza. Imdan Kasztelanic iterum puścił
me na Rok teraźniejszy do Roku Tysiąc Siedmsetnego Trzydziestego Pierwszego
Dnia Świętego Jerzego. Dosztą Kwitacyą od przeszłej tonety.

100. Ꝙ 14 Był umnie nabożerenczy Imdan Kasztelan Witeb-
ski z Imdą Marszałkiem Wileńskim Dekretowym Brastaw-
skim i wielu Innemi złożeremi Konferowałem in materia
Statûs.
Tegoż pisałem do Imdana Sałowicza Dekretowego Witebskiego
do Imdana Konopli do Imdana Generała Urbanowicza na rożne
inwanjs negotijs.
Ꝙ 15 Wyprawiłem Śpiewauska Dyszkanciste do Mereczа (który domnie
się adressował od Pana Gebicia) obligując Imdana Skele aby
go Zawiózł do Dereczyna gdzie kapelia ponieważ Sam idzie
na Jarmark.
Ꝙ 16. Byłem nabbiedzie u Imdo Kasztelana Trockiego.
Tegoż Pisałem do Imdana Zabiełły Dekretowego Lowczańskiego
expiscando mentem Jeżeli niemoże Zostać Pułk Ichmciów Pułkem
na Dyssty Sejm złożonym to Listem elucidem aby iechał Jm Pan
Witanowski administrator Strawieniki.
Ꝙ 17. Wyjechał Ziomianin do Imd Hetmana z Dereczyna z listami.
Ꝙ 18. Jadłem obiad u Imdana Kasztelana Trockiego, gdzie wiele Deputatow było.
Który spodziewaiąc się Sprawy traktowałem.
Ꝙ 19. Byłem Imdana Kasztelana Trockiego na Sędy, który miał Sprawę
z Jeiem Imćią Panem Pułkownikiem Wdą Nowogr z Jeiem Krayczym i Xiędzą Imći
Krayczyną o dobra o Majętności Wierzchowicze spodziewaiąc się otrzymać
Dekretu, Lellulacyą i Werystacyą, Który Pan Pułkownik nieuchwalił ale
odesłał na Munimenta.
Ꝙ 20 Expedjowałem nazad Boiarzyna do Imć Hetmana Zalecaiąc
ważność Jeziernica wynosi 70000 złpol abym Dekret mój Obligacyiny na 100000
złotych, teraz Summę Obligową aby mi tegoż do Kapitału ubezpieczono in Summa 80000 złpol.
Tegoż Pisałem do Imć Pana Nowogr W.O. Borzestetowa Obligując
aby przyjął Mincwicza Namiestnika Dereczyńskiego, który wyraźnie zgłosił
wy Zalecaiąc osobliwe Staranie, delikatnie rekompensę.
Ꝙ 21. Był Imć Dobrodziey mój u mnie który delikatnie procedował iedynym Alternatem zemną Pułku Imdana Kasztelana i Ichmciów Pułkownikiem, uznawszy iż mię niesłusznie turbuią.
Ꝙ 22 Jechałem z Imćią x Nominatem Wileńskim do Imdana Marszałka
Litewskiego Chcąc go ekcitare item do kombinacyi z Imćią Dobrodziejem
moim ale vane ponieważ nieuchcieć recedere od dawnych Swoich Pro-
pozycyi.
Ꝙ 23. Pisałem na Dworzec do Imdana Wdy Podlaskiego do Imdana Podskarbiego
Nadwornego do Imdana Podstolicy Litewskiego do Imć Prowincyała
Scholarum Piarum in variis materijs, Ktoreby wtey Kięzce sita czas
zebrały.
Tegoż miałem nabbiedzie Ichmciów Panów Patronów Imdana Konicz-
nskiego, Rezenta po obiedzie Byłem konferencyą wsprawie Imdana Pa-
na Kasztelanica Siestrzeńca mego.
Ꝙ 24 Był u mnie Imdan Egmont Komornik Wołkowyski, który pro-
sił abym pisał List do Imć Hetmana Koronnego ażeby mogł mieć
Satisfakcyą Swoią z Woropaia, ponieważ podięt się Klamować Salzaki
i wziął zadatku złpol 60 a niedrobit. Prosił tedy ordynacyą Pańską aby
żeby kontraktowi zadość uczynił.
Tegoż Malarz Miler zaczął malować Portret Złoty mojey

© Kodak, 2007 TM: Kodak
Kodak Color Control Patches
Blue Cyan Green Yellow Red Magenta White 3/Color Black
inches cm

§ 25. Jechaliśmy do Imdane Mościszki zadarè, mile od Wilna nazywaią-cy się Łozinik chcąc ten Folwark nabyć ulawiłem do niego, który mienił być dość dobry ugruntan i usianowczian, gdzie stanęliśmy na noc.

§ 26 Objeżdżaliśmy tę Circumferencyą wszędzie opatrując Zasiewy i pożytki mięsca, cały dzień zeszło natym.

§ 27 Powróciliśmy nazad stanął do Wilna, użyć Łozinian niemawię cy nad siedmiu Kopców to cudze, i Dwor zgruntu opuszczony który ac atak ochoty niemieliśmy nabywać.

Tegoż Pisałem do Imdane Starosty Wileńskiego donoszą iż przyjechaliśmy Imdane Felicyanna Rutkowskiego Stolnika i Imdane Cochanowskiego za kommissarze do kalkulacyi i weryfikacyi maiętności Notodeszna Część Imdane Pana Kasztelanica, który Imdan Starosty nasz przez lille Lat trzymał per contractum Proszę aby albo sam Cześć albo Jego zastępca ciałem sus tego zestał dla lepszego ułożenia.

Tegoż Pisałem list Imć Pana Witanowskiego Administratora Starowniki donoszą iż był w domu u Imć Pani Zabiły Podkomorzego Kowieńskiego z którym konferował oddał mu oraz list mey reprezentuiąc iż w tym żadną miarą mi nie ustąpi ac gdy mi się znayduie Konkurrentky na Dobra które w Swiey Konkurrencyi odstąpić mi chcą żadną miarą a tak mi żmyślnie Seymik spaduje się musi życzyć abym z Brzegu Wdzie y domiana starać się zatrzymuie barzo że mi nie ustąpi. Ale w byta Pani gdyż Synowca Swego Zabiłe przenosić y Ustąpienia ab Jeno pretext był Exkuzy.

§ 28. Rożne listy odebrałem z prozby których materyą explikuiąc Cita by zbędna wnieść.

Tegoż pisałem do Imć Pana Chrabrego zalecaiąc iak nayluster dysponuią Jarmarku Zelwinskiego aby tym ustąpić nie miał Zalety.

Tegoż Jechałem z Wilna do Antoniszek wszystko z Żoną moią gdzie bytuią Deputat: Generalna Assessorią Vrbanowicza Pana

§ 29 Wyprawiłem Kaytana moią Nadwornego na Jarmark do Zelwy in assistentiam Jedrzeia Pana Kamerzanina Zalecaiąc Wam mościom Wszelką Medestią w Dobrym trzymanie.

§ 30 Jechałem z Żoną moią z Imć Pana Starosty Kupiszkiego Imć Pana Deputata Mszystkich Towarzyszów Wilkomirskich y Innemi mnie do Rzeczy do Imć Pana do Imć Pana Dybowskiego Marszałka Wilkomirskiego y Panney gdzie smy nocowali bytą cała kompanią tam wesoła.

§ 31 Powróciliśmy z Rzeczy ziadszy Śniadanie wyszłem się z Deputatem Vrbanowiczowy Generałowy Assessorzy Konferowałem z nią w rożnych interesach naymuiemy Iż chcemy Kupić moią kwotą wynia aby dowodu się zgodziła z Imć Pani Kobyłczanką to mi oddamy Summę Dekłarował a że Konwencyą wnieść y nam musiał zleciło Żeni mierzy aby w nie było mieszczanina chiba mierzy Plenipotentka się Deputatowie mowna.

Tegoż wyjechałem z Antoniszek do Cheresza zostawszy Informacyą Żeni mierzy na piśmie y zleciłem aby pozwolenia Ludzkie wchodzące Sołtysowi Benedyktowi y Imć Kowalowy Aptekarzowi.

Kodak Color Control Patches
Blue Cyan Green Yellow Red Magenta White 3/Color Black
© Kodak, 2007 TM: Kodak

Augustus

Q 1. Stanęłem ogrodzinie trzeciey z pustedzia w Mereca gdzie obiciałem Szkzii Jezuitow ale niepodobna było ponieważ Dombrowicz Pisarz Magdeburgij odiechał na Jarmark dokąd wy ńiebrakowało mi o wyiezdzie Swoim.

Q 2. Nazaspodarskiey dyspozycyi wstąpiłem Dzień Stracitem.

Q 3. Z Strzelcem moim Nadwornym Niemcem poradzilem się którego doptaliśtem do Rolu do dzisieyszey daty, wszystko się oddało tak moderunek Jako y Furgiełt, Prosił mię o Dom we Wsi pod Itzami aby żonę Swoię mogł osadzić y grunt należący do tegoż Domu abym Onemu oddał, Posłałem Kanclerskiemu Namiestnikowi aby mu niebronił y wraz ia realem possessionem podał żeby mogł sobie Casiąc należący Tegoż wyiechałem z Mereca opatrzyłem in circumferentia Sarbiewy Wtyczy &c

Tegoż Kalkulowałem się z generalnym oyczarzem Mereckim y Swity policzonowałem y Regestr onych spisałem

Tegoż Mysłał Jmć Mysałowski Doctor Theologiæ Ord: Prad: Jmć Dulibia Superiorem Liskowskiego upraszaiąc abym na Solennizacyę Sutrzeyszą do Dominika ziechał do nich do Liskowa Jakoż dekłarowałem.

Q 4 Rozrzym Bonieszkiem datem odiezdzego Sobkowi Kosarskowi Szczebie odratowałem Furgiełt złtych 20 Wyiechałem tedy z Mereca spotkał mię na przewozie Jmć Pan Epereszy Starszy Winski który do mnie Kolaski wsiadł, które Swoie zostawiwszy w Mereca, Jmć Pan Dworzyc Sędzia wsiadł na koń y ia gdyż mieysca nie dało się niebyło.

Tegoż na przewozie Darowałem koń Kanclerskiemu Namiestnikowi Itzowskiemu z Stada Swego w Itzach będącego. Przybyliśmy do Liskowa na Mszę wielką trafiliśmy po nabożeństwie prosił nas Jmć Mysałowski do Klasztoru, gdzie Solennie traktował zlegd odiechaliśmy wieczorem dobrze się napiwszy, do Wioski Jmć Kosciełskiego Biskupa Smoleńskiego dwie mile od Swiadu, Jmć Pan Epereszy iechał do Mereca ztamtąd spieszył do Urbne

Q 5 Przyiechałem do Swiadu gdzie konferowałem z Jmć Biskupem Smoleńskim obiad tam ziadszy iechałem nawet do Hozy.

Q 6. Wsiadłem z Hozy napowrót do Zydomli spieszę na Mszę, nie zastaliśmy Księdza odiechał na Jarmark do Zelwy iechaliśmy na noc do Dniazdowopow.

Q 7. Wyiechaliśmy z Dniazdowopow, iedliśmy obiad w Kiełbie y po Obiedzie iechaliśmy do Zelwy, gdzie nam koło złamało się za Edwardem Konno, postaliśmy do Dworu po koło, przywiezli od kolaski Jmć Pana Oleca, atak gdyśmy się ruszyli

Q 8

Spotkał nas Jm X Theolog Jezuwmijski kolaską Francuską
z rostemi temi konimi, ktory dowiedz się że Jmć Do Bóg Gościa mowy y z Samą
się na Jarmarku wzięcie, ktory obligował abym przyiechał do Wil
Berodziez, gdzie stali Jakoż rano ieschałem, znalazłem wie-
czerzą Jadącego u Jmdana Podskarbiego Nadwornego, gdzie na
to co zabawiłem ieschałem do Siebie nanoc.

Die 8. Było to wiele gości na obiedzie to iest Jmć Wda Nowogr z
Samą Jmścią Jmdan Adiut. Ltt: z Samą Jmścią i Jmdan Pod
skarbi Nadworny, po obiedzie grali my w karty, aż cały
dzień zeszedł, po kolacyi rozeszli się wszyscy.

Die 9. Starosta Jeyml Szczęśliwie wieczerzał, który pisał do mnie
daiąc znać o przybyciu Swoim z Wilna.
Tegoż odebrałem List od Jmdana Oskierki Kasztelana Nowogr
który wnosił instancias za Kahałem Studzin aby iż w-
dowie Zelwieńskiey nie wyliczano, gdyż się z Sobą zawiedli
z Jdi Stuny partyami się rozchodzący.

Die 10. Starosta Jeyml z Derewna w Zelwie był kolacyą na
której był Jmdan Starosta Witkowierski, Jmdan Starosta
Kupiski i Inny Ja niemało, tańcowali do wtorey z postawy
ale pożegnawszy Jchmć Pawie Starostowie odiechali spać
Jdąc do Wilna

Die 11. Solicitował mię mocno Jmć Łyskowski ażeby Brat
Jego dług obligowy za Jurgielt dany wypłacił exkuzowałem
się iż cale sposobu nie mam wyexpensowałem się w tym gro-
wego grosza na Jarmarku rozpocząć bo wiele potrzeba a ta-
mi udałem dał ad rationem 440 dopiero datem w Sche-
czu 160. In Summa uczyniło 600 zostałem resty
Winien 760. na które datem assignacią aby Jmć Pa
ołoży wypłacił z Jmperyału Zelwieńskiey lub Derewnieńs
y odebrał do Lebie za Exekucia obligu na 1360. dany
Michałowi Łyskowskiemu Bratu Jmć.
Tegoż datem Jmć Dowgirdowi Sędziemu Grodzieńskiemu
honorarium 20. Talena przyszło na kunsztowy Attestata na Zupy
ce gdy ze mięczysto odpisanie Jego w Interesach moich.
Tegoż odpisałem do Jmć Kasztelana Nowogr upewnia
iąc iż Żydom Studzin nie się niestanie aniteż Grodzieńskim
Oficiałowi Zelwańskiemu Kupcowi Grodzieńskiemu Zakazałem
pod surową winą aby oney nikomu w Sklepie Zelwieńskim
Tegoż Dnia był Jegier Muzykant Wileński z słuszne i-
mię dyszkancista który uciekł dawnie, uczyniwszy in
stancias od Jmdana Marszałka Wk Lto Stryja mego
od Jm X Sapiehy Podskarbiego Wileńskiego, od Jmć Sa
kowicza Pisarza Wileńskiego i od Jmć Sytnickiego Sta
Jego Antolelskiego.
Tegoż odiechał Jmdan Starosta Kupiski i Jmdan Sta
rosta Witkowierski ziadłszy obiad razaiechał ummie
poniważ niemogliśmy wypuścić Panym Wieczorem rzekł słow
mowy wyiechałb.

104. Tegoż obligowała mię Imdani Sadowska Czesnikowa Brzeska abym wypłacił Bcf 100 Zalistem Imdana Piotra Słuszyńskiego na moc[ną] assekuracyę pozwoliłem ustnie uczynić na moy kredyt u Pana Toshanizo kupca warszawskiego Bcf 50 a u Pana Mostny kupca Storinskiego drugie tyle co uczyniło in Summa Bcf 100 które towary gdy odebrała od kupcow wyprawiłem o restituyę obligu S.P: Imci Dobrodziejki Matki moiey na kwitu Tyżdnia gdy to residuitatem zalistem Imdana Piotra Słuszyńskiego dopłacałem albowiem ten obligu Imdu Panu Sadowi Słuszyńskiemu Bratu rodzonemu był dany który per Successionem spadł Imdu Piotrowi, odpowiedziała Imci Pani Sadowska iż tego obligu niema ale u Imdu Piotra Oyca Imci zostaie, ma z obligu kwitancyą z podpisem ręki mojey i Notaryą gotową o ney kazał Zapisać, odpowiedziałem, iż potey kwitancyi całe mi nie gdy obligu S.P Matki moiey nie dochowam z Pego Listu melduiącego Imci Pani Sadowskiey że towary pobrała i podpłacała trudno było uwierzać kupcom prosiłem aby Imć na Imię Swoie data mi obligu reste Bcf 100 atym Pasem Asekuracyi obligu Matki moiey ewinkował u Imdana Piotra Słuszyńskiego Oyca Swego co uczyniła z wielkim nieukontentowaniem podpisała obligu i data zaraz Imdu Theologa Commissarza mego delatorię obligu przysłać wespół z Procederem albo liści Bcf 100 odesłać ewinkuiąc Nowy Zapis obligacyiny na Syna mianowicie Testalismy.

Ex 12. Pisałem do Imdana Brzeskiego Dziękuiąc za przysłanie Apanowskich, które miałem oddawać do Urzędu dla Dedukcyi y zyskania Apanowiska, który iest Seniorem w Burse w oo Bazyliano[w], gdzie Trybunał nakazał Summarium processum in specie dwoch pieniędzy, Otwarowałem oraz aby go uskutecznił Zalecaiąc niebłędnie.

Tegoż odebrałem List od Xżny Jey Mci Radziwiłłowey Ordynatowey Nowogr[odzkiey], która Dziękuie Xżnie przysłał upomnienie Staranie aby poszukiwali złodziieiow, którzy okradli z Dziedzicznych Żydow powiat, i dalsze protelucyę aby rzeczono po uczynieniu Plakatu dla poszukiwania onych.

Ex 13. Odpisałem do Xżny upewniaiąc, iż na Staranie upomnienia nie schodzi, byleby postrzegowano rzeczy onych odpowiadaiąc do Xżnieiącego pisma Jarmark Lenkuiący i Szkoła z ieżdżą, niebędzie onych kto mu pilnował.

Tegoż uskarzaiący się Żydki Jeziernicey, Iż Imdan Brzeski Wojski Piński turbuie onych daremnie ex occasione iż okradli Plebana w Miasteczku po nich zaś nigdy się to nie pokazało, aniteż ich kto znayduie, Pisałem za nimi Instantiales aby onych nie turbowano.

Tegoż dostał List od Imci Brzeskiey, który uskarzaiąc się iż raptularz ten podał Imci Theodozy Inwentarz, y że uwodził poddanych od robocizny, która bywała za mnie uszłym wielkie detrimentum znayduie się, niebędzie mogł z pola Zebrać dla tak małey powinności Obligacyi abym przysłał dwa gwałty Mci Dat.

Tegoż zgodziłem się z Jegomością o Dyspensacyą Datem mu do Czerwonych Złotych Talena nalewskich Dat[ych] Plebanowi, który dał mi Mory pt. 12 mi

ma

ma Służyć Lat Bżyż, które Jebi Sowi niedosłużył, który to skrypt in Archivo znayduiący, Śpatha tego dyssidenckiego mieyscha ultrinie we Dwo-
Be Jmdana Jenenta Leytnanta na Zamek.

Tegoż Zajroskoy bytem do Jmdane Marszałka Lickiego na obiad do Berezek, niemogłem ieżdżać bom zapadł na zdrowiu, żone moie ieżdżała, Jmdaną Starościanka Jmdan Kasztelanie, Jmdan Dwoyne, y wiele Jnnych którzy z Jasły obiad wrocili się nazad do domu.

Tegoż był Jmdan Kwinta, którego prosiłem aby dochodził do Jmdan Pinnichiey wespot z Jmdan Krassowskim ratione Zapisanych dobrzeyow na Glanbietach proszęc orestituycz onych ponieważ za Summa in renum natura nigdy niebyła licżona ex quo że Nieboszczyk Jmdan Pinnichi ogdąc na tenszas służę niebył in ex Statu dania tak znaczney pożyczki

Q14 Był umyślnie Jmdan Woret Domeszki Chorąży Bybunelskiey, który upra-
sał abym musiał zaobligiem Summy Złp 80 Elburowatemu
iż Com miał Jdzy tom wyexpensował na Jarmarku azeby z pilno-
ścią Bebry datem Czerwonych Złotych 40 ad ratificem. Dawniey wzię-
Złp 40 Co będzie należało do kalkulacyi my zapłacenie reszty
na Czerwonych Złotych dwieście dał kartę zpodpisem ręki swo-
iey, która iest in Archivo.

Tegoż odpisałem do Jmdy Orzeskiey, iż Jmć Pan Wielog Jmościan
moy podał tak maiętności Jeziernicę, iako trzymał O.P. Jmdan Kasper
Jmci Johnę Jure Dzierżawcy Zasznym ustym niema żadnego prokiduią
ieżeli zas się zda ta tenuta cżyli uprasałem aby chciał mnie cho-
wać na Pryszłe do Boga S. Jerzy w Rokn do Boga Pryszłym Szyszłym
Jetnym Trzydziestym Pierwszym roszym mi wiellu Pryiaźń wyświad-
czy gdyż mi ta maiętność przyiemnych srodze iest potrzebna.

Tegoż Postałem umyślnego do Jmć Krawinskiego do Trzeb donoszęc że
z dniem Jmcią Kanclerzem Wojewodzkim nie wdziałem się pokiewać
mało co Sawicze ustronnie dochodzi na Wotyń Zaszym podług umowy
Staraiąc się abym Stanął w Bielsku na dezygnowanym terminie
Lubo chory iestem obligacyą aby chciał agere agenda żebym mógł
podług deklaracyi onego Stanąć postałem z Starodubowskiey Jtt.

Tegoż Pisałem do Pana Pasewicza agenta Jmdana Kasztelanica Do-
browskiego, któremu przez tegoż umyślnego postałem na pare dubien ab-
ext Sedulus w sprawach Jeffrzana mego.

M3 Tegoż pisałem do Jmdana Bożyszowskiego agenta mego, któremu po-
stałem attestaią X. Jo Jakubowskiego Prezbytera Jezierniczego Ja-
Stefan Stanowski, który iest Penitorem u B.C. Bazyliano w Bur-
cu Jest X. Popa który był na Prezbyterium w Majętności
i tam spłodził cztyrech Synow Stanowskich, Jednak
pomieniony Prezbyter iest Dziedzicky z Majętności Jezierniey a przez Con
legium Synowie Jego do mnie powinni należeć obligowałem aby mi pilne
starane y pruyszał ad Judicatum Trybunalskie.

Tegoż przyiechał Jmć Tarowy y Sama Krzyż Grodzienscy których
zatrzymałem na Mszemy P. Subit Panie do Jutra były Jmć Marcin
Potabinski z Samą zadzwy Jutrzenki drechali na noc do Miasta

15 Przyiechał Jmć Tarowy z Samą do nas na Obiad Jm Marcin
Potabinski z Samą Jm Pan Krassowski Antoni który nazaimie
iż się konferencyi ugody w Dalmi postanowiona za morzu Mo
dlacki odpowiedział Jmć Marcinowi Jezierskiemu krzyżowi pisał

Do Jmci Pana Chalubego Starosty Rzeczyckiego Upruszamy aby chciał
przyjechać do Ostrowia wolił się z nim pomiarkować na co odpowiada
Jmć Pan Krasowski Iż ad libitum Jednak perswadowalismy aby przynajmniej
Za Towar wpuszczony do Jmci nie spro[wadz]ał regresu ażeby się
działo iż wzioł rezolucyą woli stracić z Bratem Siostrzanym niech rozmy
[ka]że mi pretensiey nie chce Ewikcyi. a tak Jmć Pan
[K]rzyczewski przeciwnemu dochod z tey Manifestacyi mieć nie będzie
[ju]dicium co się stanie Ja mam prawny rzeczy spra
wiedliwą nie wyzra nie Jmć Pan Chalubi ani Jmć Chalubi.
Jegor odprawiwszy Jmć Panowy konferował ze mną rationes
Swoiey pretensyi Jmć Stolnik nie dał sobie mowić aby przeter
mitował Jmć Chalubi Jmć Stolnik ma dać 1000 Typ Ktore
Wat Wiany pretendujące abym oddał ze summy mowiono a rebym
się z Cyrem medlował reponit Iż za pretensya całe do mnie nie regulas
Raz Jmć Chalubi przyjął y wypłacił mam Awizachy Jego a do tego
nie mogę do tego ale życia mego we trzy lata czy mogę znaleźć obligi
do tego mamy Zerstyfikaty sobie iż za granicznych długow nie
wiem nie gotuje się nabywać odwrotem Jednak do Sejmu per
wadzi Jmć Pan Wszelkiemu sumieniu aby y Jan Jmć chciał
Chimulare aby medio wypadł Exitum a ze Strony mam
że Zostanie w 10000 Typ zaczym nechmiast obligi dostanie
się a Ja wypłacę Wmum Panu na czym pozostaje w pogodzie.

Jegor Upomnieliśmy Kupcow z Warszawy na obrad do siebie Pa
Szwarcay Torhamego ktorych napomnieliśmy y Leymon
z Torkami porachowała się dawne zapłaciliśmy a na nowo
Zostaliśmy winni fler: Złotych. Panu Szwarcowi
do Lelgor oddaliśmy.

Jegor Przyiechał Jmć Pan wotchacheg do nasług Swoich
Strzemie przytrzymawszy Jurgielt dał drugie Polciowy
z Barwe co Roemie.

Jegor Jubo Chory Jechałem do Derecznego Przyjęty Kolaska
Jmci Pani a Leymi dla dyspozycyi Domowey zostata na noc.

Jegor Jechał Leyma z Wilna ktory mi sprzedał odzież Jmci Pana
Kupca Wilenskiego ktory przysłał mię aby dał Leybre 100 fler: Złotych
ktore Jemu winien. exkuzowałem się Iż pieniędzy nie mam nie
ma się nazad ze mną nie Jechał do Lelgor.

Jegor Wrot z Blanketa listowne Jmć Theologi do rozpisania
ich asemblisow podług potrzeby. Jegor nowałem w Derecznie

Byt Jmć Prezes Derecznyski u mnie wyprasza ige aby miał mię za
wodną Exclusiw 1000 Typ na S. Michał podług Obligacyi Jemu
rowałem iż zalecę Jmć Theologom: ot że był z Jmć Prezem
Bohusławskim Jmć Kapelanem Jmć Pan Prezes do mowił Jegor Iż mam z Rzy
mu Jmć Generała JW: OO: Seminarow upominałe na drugie Trzecinum
obligując aby onego chciał obrać pomocą w Instrumencie Jmć
Generała Salva Veritate w Electione dania rady Iż Jubryka
zaszła Kwestia y tak mieszy reparacyi czyni Jegor mieszczan
deklarował pro posse Swe służyć.

Jegor Datem Jmć Theologom dwa Blanketa Jeden do Kancelaryi
na Regestr Szachmi drugi na Exwersze na karte Nulli
Winno co brano pod Das Sacramentum.

Jegor Jechał z Jmć Panem Stolnikiem y Prezydentem Domedianerym do
Ordynacyi mowi do Jubra z Jmć Kochanemki ktory przysłał ażeby Jmć Pan
posłał Zamianek drewna. exkuzowałem się.

Tegoż Wyiechałem z Derecżyna rano do Orlay dopędził mię 107
Iowy Imdana Radziwiłła nadworek upatrzyłe za Derecżynem, kto
ry infermuiesię zdrowia moiego chcąc uradzić Jeżeli będę mogł
Jechać do Trok, abym został Rostem na dworzyszczu, odpo-
wiedziałem Imciowemu iż dopiero zwiedzę, aby mię ciekał ode
reszty pomieważ mię ciągi dopiwadzaią Imdane Starościńskie
pozowaliśmy w Orli.

16. Dnia 16 Zona moia do Imci Radziwiłłowey Nadworzanki gdyż sam
nie mogłem bo mi wiele spuchła dworzec iż lubo chory leżałem jednak ie
jade do Trok chcąc zostać Rostem na dworzu nie opuszczaiąc interesow Za
miley y publicznych Jeżeli by mi się nie poprawiło na zdrowiu tedy będę
musiał Jechać do Wilna dla lepszey vrządy Doktorow y aptek.
Tegoż dnia mi list Bernardyn od Imci Kraminskiego Dworzanina Trockiego
który deklaruie chęć na mnie na dzierżawy terzin y wszystkich
przyiaciół inklinowali. Jeżeli się nie uda to Trokach?
Tegoż Jechaliśmy na poprzas dwie mile na noc zes do Lyrmon. z dnia
Imci Derewne postał aby Szlachta nierdzała się do Trok y vży Ś. Nikanorowi
Traktował onych w Jewiu

17. Wyiechaliśmy do Imci Hereyka do Wilna prawdem cum inimicitiis
aby tey Sekty Jezu przyprowadz na Szymiany Satanowe aby
zamordz to wszystko do Trok gdzie y Imci grotowi znayome ex vi
chalibus y Imcych Panskich z Szczerey y Stanowicie
Jechaliśmy na poprzas do Lubeniszek na noc zes do Sasnen

18. Wyprawiliśmy Imci Derewne do Wilna aby się obiawił z
przyiaciołmi y Imci Wołłowiczem Swiadkiem cum obli-
twie aby go sprowadził do Trok przez Imci Hereyka Imci
Kasztelanica Połockiego, który o mnie spotkał się z Imcianem
Hermanem Stugg Imci Jenerała Artyleryi Brata mego y Po
rucznikiem od Artyleryi który donosił iż Imci Wołłowicza
nie ma w Wilnie a tak powrócił z nimi nazad do Jegrzer
gdyż oni Jechali do Lyvonii obligowałem Imci Hermana
na aby Jechał ze mną do Trok do razu deklarował. Wyprawi
wiłem tedy żonę do Dzisny aby się Imciątka z Imci Kraminskim
y wyprowadziła Jeżeli pewne zostać może z Starodubia
Sin Secus nie tedy mi a tem Jechać do Trok a tak Jegrzer
Wyiechała za zas przez notemski z Jasznu prosto do
Wilna na gościniec Kiernowski dwie chiże od Trok a dwie chiże
do Wilna gdzie przybywszy odpoczywałem przez Imci
Derewne Lidzkiego Starego z Hermanem do Trok aby wyprze
wiał y oznaymił mię wszystkim Jeżeli mnie może Jechać
y czy nie ma tam Jakich Fakcyi Datem mu Kapitana Imci Ka
Szczelanica ziadzy obiad Jechał mierne do Trok Ja zas
powróciłem na noc do Dworu Krakowskiego y tam nocowałem.
Tegoż przyszła Kapitanowa od Imci Hereyka oznaymuiąc o mi
łey Konkurencyach tak w Smolenskim Jako też y w Starodubiu
która odbiła z Pałacu Imci Kraminskiego Imci Kasztelanica y że ma Imci
Hereyk wszelką gotowość oznaymił Tegoż Jadąc spał z dniem
Jeżeli nie będzie Imci Hereyka z Wilna powrocy tedy aby wozy
wracali się prosto do Trok mnie nie czekaiąc Jego dla tego żeby
powrócić nie było czasu gotowac Jeść natrafił wielki Kongres
Szlachty który wyszedł bynaymniey a Ś. Hereyk dopiero

Kodak Color Control Patches
Blue Cyan Green Yellow Red Magenta White 3/Color Black
© Kodak, 2007 TM: Kodak

108. Tegoż o 12 spotkawszy Przyiechałą żona moia z Ubina, ktora do Dworku Pana Imbarskiego mieszczanina przechodziła budzie bom był chory, atym czasem przyszedł Pan Hercyk, ktory bieżąc do Trok spotkał wczy wracaiąc się nazad z umyślnego zlistem od Imdana Dowoyny Sędziego, ktory wziąwszy, wrociwszy się nazad zgościnca Trockiego biegł do Dworku gdzieśmy byli oddał Expedycyą Żonie moiey, ktora przestawszy przy Bogu do mnie do noszge iż niema po co iechać do Trok, Imdan Dowoyne niebyło niezastał ani Imdana Cuna, anitez Imdana Komerz Woyskiego, a ni Szlachty znaszey Stony, Imdan Taruszka Chorąszy przeiiowy, Staraiąc się delliberowat Imdan Sędzia aby omnino zerwał Sejmik, atak życzył abym iechał iak nayprędzey do Ubina czyli z Starodubka podług delliberacyi Imć Strawińskiego nietostanę Radzi Imć Strawiński radził, abym iak nayprędzey pospieszał do Ubina ale tego dnia bardzo ciężko zachorował niemogłem pospieszyć atym czasem Sejmiki rowno zednem drugiemi się Iechali chorą Staby iechałem Postawszy Pan Bielskiego do Imć Strawińskiego daiąc znać iepospieszą. Przybywszy do Ubina zaraz do Stancyi ledwo mię wnidli nagorzy takiem ciężko zachorował, ze ni dawali wizyty tak Biskupi Pałc i Inni.

Y 22. Pisałem do Oyca mego Oznaymuiąc o Stabym Zdrowiu Swoim i że Postem Został niemogłem.

Tegoż Byli z wizytami Imć Gosiewski i Lisa Jego Krayczy na Wzto

Y 23 Pobyt Imdan Wołłł Chorąszy Wileński z wizytą, Byt też Pan Jaworski, (ktory przyiął domnie) prosząc aby mogł dla sporządzenia się iechać do Domu Swego.

Tegoż wyprawiłem Imdana Kasztelanica Siepsiana mego Dla Posłania Serwicu i Młodzieży, gdzie te Maiętności odiętem in Depositorium, ktore były w Opiece u mnie. Datem czaprak, i karetę Swoią, i Inne rzeczy potrzebne do Wygody, radząc Bóg w Szczęście zaś i Inne Rzeczy uczyto a Wielicznicza za Kartą.

Y 24 Byli z Wizytą Imdani Generałowa, Imdani Wdzina Mińska Imć Białozorowa Starościna Kiernowska.

Y 25. Iterum Byt Imdan Wołłł Chorąszy Wileński, Imć Gosiewski. Imdan Karbut Podstarości i wiele Inny ch.

Y 26. Byt Imć: Nominat Wileński z Imć Strawińskim

Tegoż Byt wieczorem Imdan Starzecki Trybunalski z Damą bo wiedzieć niematy czas.

Tegoż żegnał mię Imdan Wołłł Chorąszy odiezdżaiąc do Domu

Y 27. Bliżowat mię Mścier Lapicz Wileński ażebym się starał dla niego o Dłużne maiąc wekel do wypłacenia ciężki na siebie. Atak iż ten Sługa Jemu odemnie winien pozwolił tym a Imć Biskupowi Kanonika Wileńskiego Czerwonych złotych sto, ktore do Dalszego prawnego dałem. Opisałem się zaś Imć Biskupowi iż termino 8 marcina w Roku Tysiąc Siedmsetnym Trzydziestym Pierwszym Dołożę Realo dałem Obligi nieprzyrzekany. Kommunikowałem przez Imdana Abrahamowicza Sługę Imdana Starzeckiego Manifest zaniesiony na

Plen-

Nemipotentem Idemi w Conwencyi podczas Seymu Grodzieńskiego podpisanych, upraszaiąc o uiadomosi Jeżeli iest ad placitum. Przysłał Eymuntowicz Organista z Derezyna odiat list do Imć Theologa, iż suruiąc oraz Dzwon od Jchmciow Pp. Radziwiłłowskich na Przystą kadencyą Nowogr. I od Imć Starszego Zawiwilleyo, ktory prosi opuscić Bernie Obicia na Przystą kawnacyą naysuiętszey Matki, Mera maiąc odprawować 19 Xbris.

Tegoż Dziatem do Imdana Kasztelana Mińskiego upraszaiąc abym mogł mieć Dworek Jego w Grodnie, gdyż nayminiąc sita Kasztuie, Deklaruiąc ieszcze i Sam Gdzie mogł pomieścić z nami byleby Samey Imdani Kasztelanowey niebyło.

Tegoż Dziatem do Imdana Langheyma Prosząc aby chciał kontinuować korrespondencyą Swoią z emno. Teodidwie Expedycyą na rzecz Imdana Pogluiewicza ordynowatem.

Tegoż Dziatem do Imdana Woyskiego Dastaszego upraszaiąc aby ad latus Ojczy Pana wyprawił Jalu. Stamtąd Wakans

Tegoż Dziatem do Imć Prowincyata Schotard Dziad upraszaiąc Gdy dispositio & commutatio Subjectorum nastanie ab, Imć Theologa mym bydź nie zapomniał.

Tegoż Dziatem do Imdani Potockiey Podstolanki Litewskiey Oznaymuiąc iż Imdan Podstoli został Rektorem w Orszańskim Kwiecie I że zdrow z dobrym Jubileuszem z Moskwy powrocił spiesząc do Domu.

Tegoż był umnie Imć Kommendator generalny Dominikański Oddał List od Imć Prowincyata Zakonu tegoż, ktory odbiąwszy otrzymał Imć Bohusza Dzwon Derezyńskiego nadrugie trzy nied Gdyby Obrany był od wodalistow.

Tegoż Odebrałem List z Rusi od Bekty od Imdana Konsyliarza Denuntiatione iż Greb Bykowski Deklaruiesię Surrendry Gdyby się zemno mogł widzieć.

Tegoż był u mnie Imdan Tarussa Chorąży Trocki, ktory dawszy iż gdyby był rente Jchce do Trok pewnieyszym zdaniem Jestem został a Imdan Derias ustąpił był.

928 Wyszłem Imdana Herezla do Derezyna dla zrobienia Baronij Impuls apparencyi na Seym, przez ktorego także Dziatem Listem Hetmańskiego do Imć Prowincyalskiego do Imdana Kurki aby ichci do Imć: Dziedzicznych w Interesie moim, i ostatnią Debrali resolucyą

Tegoż Datem Imć Prowincyalskiemu na parę Słów in folio 2 8

Dyturu, dawszy karty Martowi iż za Pięć niedziel mam oddać 1749 tysięcy i 250 złot. ieden a data pisi.

Tegoż był u mnie Imdan Bohusz Pułkownik Upitski i Starosta Kupiski z Wnuczętą Tyzenhauzowską.

929. Tegoż był u mnie Imć Prowincyalski i przyiął Consens za grodztur. Tegoż był u mnie Imdan Sapieha Kasztelan Trocki, ktory wyraził ichcieć nie mogł pokazać dowodu zaręczenia mnie Danych od Imć: Starey Zmuydzkiey, ktorey, ktorey ichciałem się ex quo się Zapisać Obtestuiąc abutring Dzięgielami, gdy mię Baron Administrował. Bezatem przyszedł ten Kasyusz znaleziono iedną ieno Kwitę Nr: Imć: Starey Zmuydzkiey atak Kaucyą wyciągnąwszy patrzali tych dokumentow i razem oddali.

930. Tegoż Wyszłem Imdan Generał Artilerij z Gdańska Byto niemało Dano z Wizytami, i Imć: Generał Artilerij.

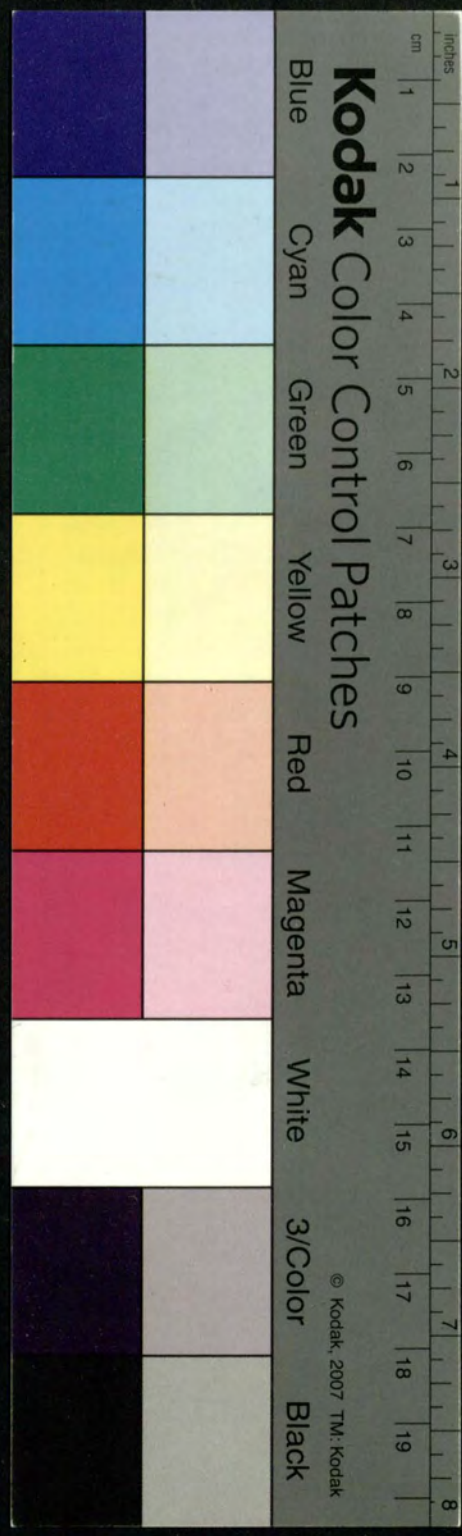

110. Tegoż Bydlęchat Sługa Imdana Starościego Podstolego Latt: z Starostwa Szadirowskiego z Ługami trzema, Który Dołat List od Dźiedzica Swego, Który donosi iż upełnił na Starannie na Mościwi a Imperatorowey ratione Starostwa Niemowskiego Jednak Dać finalney rezolucyi cz quo że niedawnemi czasami iespisc Bydł, Prosi Oraz aby Sługi Jego w Zdrowie mogli mieć Sustygencyę do Bydła Brego.

Tegoż Pod Imdana Kuttowskiego Eperiaszego odebrałem List w którym nic nebyło osobliwego iedno ieden kompliment, o Interesie Zaś Swoim względem Sługa nam winnego nic nie Specyfikuie.

§ 31. Pisałem Przez tego Sługę do Imć Theologa aby Sługi Imdana Podstolego upełnić mieli wygodę I Sam ieżeli przyjedzie aby Imd Theolog upraszał żeby Sobie Jakie czasie wyprosił, Zalecaiąc upełnić adimendacyę Jakie mnie samemu.

Tegoż Byt u mnie Imdan Sekretarski z Obligacyę od Imdana Kasztelana Smoleńskiego abym pisał do Imdana Nowosielskiego Stan Lubaszańskiego upraszaiąc aby nieiechciał być pewnus w Interessach Imdani Kasztanowskiey Stanisławy Wielopolskiey, ile gdy Imdanny Stanisławski Zmuszone Do Swoiey Matki zabrawszy Oraz w Delatyczach Kapitulnego Sami pojechali do dźiedzica Imci Wiśniowieckiego po Który Od dźiedzica Imci my Bydł pojazd

Tegoż Byt Imć Pogonski Pisarz u mnie pisalismy Relacyę Deputatow chcąc wyrobić pluralitat na Barbara Starke Deputata Trzeszkiego abygo Odsunąć za charakter Heretycki Skarbowey bardzo rzecz zalecilismy trudno gdyż maiąc part Deklarowat się za partem Barbara Starkiego

Tegoż byt u mnie Imć Bernacki Sługa Dyia mego który retulit Iż się znayduią Inwentarze Leżące Listy y Zeszinskie dokumenta medzy sprawami upraszaiąc onego aby Regestrowat y mnie oddał Deklaruiąc się kompense

Tegoż byt Imć Nominat Urlenski u mnie kazał w rożnych materiach Publicznych Kurfenowat y nie maty Bas Cawit

Tegoż byt Imć Nominat Kiszki Starodubczyk Urlenskiey z którym Kompensatem o Dług przy Ty Kamienicy mieyscy Jansky Jedzący odpowiedział Iż Imć Nominat Urlenskiego do się stale nie może ex quo on ma pretensy 1500 Fl. skoro przerwi Dnie Z. nim nowit & aget agenda y do Revolucyi

Tegoż byt u mnie Imć Tyrpkowicz Starosta Rzepiski Który prosił abym Imć Pchełchowskiemu wyperswadował Deputatem Turkowskiemu aby nie byt na Jego sprawie bo mu dest przeciwny Deklaratem wyrobić.

September III.

Iuma Byt Jmść Pan Starosta Krzyżtopolski u mnie którego expectowałem. Iż
Jmść Chęciński Deputat nie będzie Interregnj dnia na dzierżawy ma-
my dat Stipulatam thanum.

Tegoż Zrana to do mnie nie miało Przyjaciół których tractowałem
Tegoż byli u mnie Xięża Karmelici Bosi: od Wszystkich Swiętych proszą
tobą Swoich pretensiy do tego Placu na Michała Kleta chcą rozmawiać
w R 1643. z 5tą Xbis którzy powyżsi u Jmć. Pana Wielkiego Kleban-
Wileńskiego Sekr: Złotych 100 Kazdy Cwier: złoty Rachuią po Ł 10 gr: 1.
Którą to Summę dla pewności Wiecznej winien Jmć Kleban na Kamie-
nicy która Stoi na S.to Janskiey Vlicy z Jednej Strony od Pana Strubic
a z drugiey Strony od Kamienicy Kardynalskiey. Deklaruiąc płacić co
100 po Ł. 8. grosz. Kosztem Processu y Dekretu Summy od Jmć. Klebana
Ob. Brzostkim w R 1643 Appro. b. w Dnesz y Exekucyi
przez Decret y Proceder które to dokumenta przeszukawszy ordy-
wszy się z Jegom za mną za Ł. 500. a w resztę 400. z Sekretarzem
mię chciał mieć Sprawy ex quo że Jch Bogactwa chce odbyć wespół z
D. Sekretarzem Swoim y Drugimi Ordynarnymi. które w Kapiery
z ostawili u mnie gdyż potrzebne mi dla potwierdzenia Statutem. prosz-
się o Delatorowatem oddać

Z Zeta Posztatem po Pułkownika którego był u mnie względem pustego
placu ze mną z nie pomiarkowawszy się z Xięży Klebanu Wileńskim
nie może Kyeryc z Sekretarzem obiecał był po obiedzie nie
Tegoż Posztatem do Jmć. Klebana Wileńskiego, prosząc aby dokumen-
ta przyniósł dla Informacyi na ten pusty plac reponuit Iż dis
nie może bydź gdyż na Sądach ten o strzeżach bawić musi chy-
ba we Wtorek przyszły Powtornie Posztatem do niego po
wtorne przysłał niechcąc gdym się Informował co że prze
dtenia odpowiedział iż Dokumenta nie ma z Sobą zapytało
tempore przyniesie prosiłem aby Jaw po obiedzie przyniósł
z Sobą delatowat Jeszcze Jeno będzie miał czas.

Tegoż posztatem Vmyślnego do Torić do Jmć Xiędzy Sabi-
na obligacyę aby chciał iak nayprędzey za Datkiem
consilium przybyć ponieważ przemieszkanie
y Jmć Xiędzinego Regenta było. gdyż Trybunał się Jutro
a w sprawie Kościelney y Katedralney żadnego
nie mamy progressu aby potym nie wypaść na stracie
Tegoż była Jegom Sekretarzowa Mirskiey Samym Jutro
po kazywała. iż chce Swego z delatowaniem przyjechać
bytności do Starego Dworu. przy tym obligacyą aby się Starała
Srebro y Cynę. wszystko z Sobą przywiózł nadeszły

Tegoż był u mnie P. Bernacki Sługa byłego który przysłał
minął Interes Pułku Jego który prosił z przyjemnością Exo. Z delatowaniem
pułkownika Ewikcyą dawne Jmć obligacyą odsyłam.
ten. Iż nie mam Kapitału Summy w Dekretymi a na ni-
dostał przyjąć Jednak delatowatem się starać y do Jmć Xię-
dza Jchiego Kasztelana przyjaciela portae.

Tegoż przysłał mię P. Zeifert Kapitan Artyleryi którego Jak-
ieś nayprędzey mieć Jednak do Stanisława do Kleb. Regi-
mentarza co z mielca nic nie wyszło gdyż mi z Jacet pewne
mace Jednak

Anno 1663 Przybył do mnie Ks Jerzy Starszy Bugaiowski Pana Generała Artyleryi z kompliment[em] który mi przywiózł ze Gdańskiego Jarmarku Sosnowca Szpade pięknego Sadenia. Ten nie zaś maiey Jaśnie Wielmożnemu Panu Bratu memu Łaskawemu przyiaciołowi

Tegoż Roku Przybył do mnie Cuhmistrz który odbył od Jmci Pana Generała Artyleryi Adresuiąc się do mnie ktoremu Rozkazałem na Zaiutrz przyiść Deklaruiąc go przyiść Tegoż Dnia Jmć Ksiądz Krzysztof Boreli Jezuita Missyonarz Ryski Maydeburgyi Vtenshey obiecawszy był u mnie odiechał do Dunamiunde uniwersytetu aby się mu Attestowat do Stanu Kletta który życzemy nabył. Tegoż Honorat Dobrodziey Jmć Pan Wilenshey abym mógł mieć Jak dokumenta regulujące się do Kletorskiego Stanu obligacye aby był u mnie Jakoż zaraz przyszedł reprezentuiąc Jmci Pana Joachimowi Bora Zona mu chce zadnej niechcąc po mnie Papierow do Stanu należących wyprawować obligowałem pewnemu aby przeświadczał że bym mógł wyrownanie z dokumentow tego Stanu poczynić obligował się Jż o mnie bedzie starał

Tegoż Roku Jmć Pan Mateusz Woyski Pleban Vtenski który reprezentował Swoie pretensye do Kamienicy Kletorskiey in documentis. Probował się w Roku 1652 d 30 Ianuarii Jmć Pan Budziewicz poczynił Pleban Vtenski na Vidersatz ₰ 1000 do wykupna od Sta B. pro cento. Potym w R 1655 Ten ze Strony Kletu y Żona Jego Makarnadrowna wnieśli ₰ 500 Similimodo na Kamienicę Wtaszą na Ulicy S. Janskiey między Kamienicą Kardynalską z Jedney Strony a z drugiey Jakuba Sibel Raycy Vilenskiego która teraz w mocy Testa possessiey do kohorskim cd 66. Diar. Scholarum Post Fata Jmć Budziewicza Plebana Vilenskiego nastąpiwszy na Jego mieysce Jmć Pan Jędrzeiewski natenczas Plebanią otrzymał dwie kontumacye w Sprawie Burey Pana Piotra Kleta z Panią w Roku 1661 Pierwszą d 16 8bris Drugą d 30 Tamten w Roku 1661 d 3 Julij podał obmowę Pan Klet mieniąc być z spustoszoną Kamienicą przez Jmć Pana Jędrzeiewskiego Plebana Vilenskiego deklaruiąc iednak pro parte Suo Satisfakcyą, Zaiemną aszkii ieno że dopiero exhaustus autor Lipiec Tamten zaprzysiężeniem Pana Piotra Kleta Kapitana Rzeczi z Jmć Jędrzeiewskim Plebanem zaszła kombinacya iż naszych Kamienic podług Inwentarza Toiest z Przyiazdu Kamienicy na gurze mieszkaiący Izba z komorą bokowa, Swietlica, Sień z lochami y Spiżarnią na dole wszystkie Sklep po prawey ręce. In caeteris referuiąc się do Inwentarza y Introminizacyi. Obliguie oraz Tenże Pan Kapitan aby sprawy y kwity Rodzica y Brata Jego od Jmć Plebana powrócone były y wieczne kassowane.

Ktorę to kombinacyę Pan Piotr Kłet Kapitan wespot z Żoną
Swoią w Roku 1677 Q 4 Obris przed Magistratem Wileńskim
Zeznali Przypisawszy insuper do 1500 300 złtf. Inwentarz
Podawszy w Roku 1677 Q 3 9bris z Podpisem iednej Pana
Kłeta bez Zony.

Tegoż odebrałem Expedycyę od Imć Pana Orzeszki Woyskiego Piń-
skiego Sub Data 24 Augusti z Dinska, ktory daie replikę na-moy
List Pisany z Derewnyha naypierwey ze Sześćią Tysięcy kontento-
wać się miał pokazaną Intratą Siodmy Tysiąc w Wygodach to rest
utrzymać, czynsz &c ale Ja te skomputowawszy w Intratę na-
mienia że niewynosiło Sześć Tysięcy; że mnie uszyto, niedziwuią
się, bo Jako Dziedzicznemu Panu wolno było Sobie Jako chcę postą-
pić, Panskiey rzeczy pro Libito, gwałty y Inne wyrządzać Intraty, Ja
zaś uszyto Jako by Jmć Kommissan odiął, Ito put Wtoli tłymy
za Czetwertyne złuzy, atak trudno asekurować Dzierżawcę pobyt-
nością Panskiemi, iż futurum Jako będzie niewiadomo pro-
wotow, a co za Intratę tego Roku zliczonego zasiewu z wiadomością
ludzi tamecznych fideliter miał mi pokazał. Względem poradzi-
nych Rzeczy Jmć Pani Skarszicy na Jarmark Jadący, że chwilowy Do-
podam, toćsi etyk raty; Gdy Pszenicata pomienione Seymy na
wodzę, prosiła Gospodarstwa, aby Żydzi ustąpili, co dekłarować, Jako
Innych wyprawić, a Jeden zapiecem Zabradzić się tam nocować y
wnoc otworzyć okno rzeczy powydawać, takie była delaya. Ży-
da tego Pisze Jmć Pan woyski że ciężko ale Jakoś bez wiadomości
tak Pamięci Jako y Ludzi Jego. Nazaiutrz gdy zaszła querela od Jm
Pani Skarszicy kazał Gospodarzowi odmyślić się natym. Jako Dzie-
siętnicy z Żydami niema y niemieć, y Jako nie iest Przy-
dany Szkody Jeymości. Po wybranym Iuramencie wolny od Jmć pańskiego
a do tamtych Żydow Sałasz do dochodzenia u Panow Ich, do ktorych
należeć będą. Co subsecutum po odiezdzie Jego z Jezierzycy niewie.
In reliquis contentis do wcześnie moię admodum y w nayrnniey Pu-
punkcie słowa Swoiego dotrzymać deklaruiąc się.

Tegoż był umnie Jmć Pan Drzewiecki Kasztelan Inflanski, ktorego
upraszałem o Dozdzenie Bey Lwo Dla Jmci Dobrodzieia mego chcę da-
dać Jmć Kalinowskiemu cwinkuiąc obligi Jmci Do Bóg na obligacyę
Listowną, Respons Jmć Pan Kasztelan upewniaiąc Ze to sprawie
Jmć Pana Kalinowskiego że nasmoy obligi bez zwłoki do Stuszney ter-
miny podesłał, w czym postałem do Jmć Pana Bernackiego aby
sprowadził Jmć Pana Kalinowskiego do Jmć Pana Kasztelana, po ktore
go iechał ale go w stanowy nieczastał, dolegdzi odiechał, y chyba
w nocy powroci.

§ 5to Był P. Sikorski Mierzeiewicz Lwowski Domagaiąc się Jm
familiarnie negotiu deklarowanemy urzędu na Lebie Jm X Ma
Szowskiego Plebana Wileńskiego byłeby S. Joachimowemu
Mistrzowi wprowadzili Postępkow od Wszystkich dnia tych
y Jur Swoie Kassyderowanie na nas wtedy tego pla-
Dnia tego przy kamienicy Naszey na wdanego Kleb
Wileńskiego deklarowat Domem" Aktorom Jo Jm memo Dom
Mierzeiewicz

Jegor na Sędzich Compon: Judicij wydano Dobrzyn
Ochirche Kasztelana Brzeźnickiego na Łapane na gar:to
Kasztelanie po vacanti podano y Dobra Jego konfisko
wano za Dyspretiey Jmść Pana Wołskiego Marszałka Compon:
Judicij w względem tego że Syna na mnist do Jmci Pani
Demskiey albo Jakubowskiey y niechce sie wyprzadkować
rzeczy ad Atheismum regulum gdzie się kwestia rzeczy
Due Debret mere sobie Indymnem Vigore.

ie 6ta Mieli było gości Jmść Pan Starosty Pomorski z Zawiercia
Zwiesela Jmść Pani Starościny z Panny Brzostowskiey Litwy
wydawał Jmść Pan Podczaszy Kadzidłowy Litewski.

ie 17ma Był u mnie Jmść Nominat Sędziwoj Kuklinowski
który konferował w rzeczach Interesach przyjacielskich
mi abym Jechał na Sejm odprawiony z radą
Nielkey byłeby im z Dobrze Starego
Że gdz Dostatek do Siedzenia na co za
wezołanie od Jeracb mendow względem zgonienia się
o Plac pusty Jure Stabilitatis odprawiedliwi iż bez Pana
Macinskiego Kwestia Kanclerzowey Ekzekucyi nie mogą
gdyż u mnie Wszystkie Processy które ad Actum
Nie Są na Komisyach Ostatnich Sejmach.

Jegor Predykowane papiery na Plac Elektorski odesłane
Jo. Bohatkow Wszystkich Swiętych oddałem naraz
Jmść X. Prokuratorowi od którego wziąłem
Jegor Zerdki sony do Dworku Chojnowskiego który
ze prowadzeniem prawnym trzymamy dla opa
trzenia co tam reparować gdzie przykopy trzeba
Skończy wszystko prawie Kościuszkowi Ostatni
Jegor Bolesc mi wypadła w Lewą Szczękę
Jegor Pisała wrzawa wielka w Trybunale Względem sprawy
Jmść Pana Oświeckiego Kasztelana Brzeźnickiego która dnia 6
aby Trybunał wielki Jeden Debret Compromissarzy Judicij approbował
Pluralitate odesłano na Sejm ieden tylko Casus Effectu
że gdy Debet mieć bo dotychczas Jednak przegrała wsta
Jegor Jechałem do Jmść Pana Starosty Łomżyńskiego na obiad gdzie
był y Jmść Jenerał Artyleryi z Panią y wielu innych gości
winszowałem mu Ridiculum gdy mu się Agnieszka lat 58 szczę
śliwie po Chrzcie tanczowała Jegor Pani Jenerałowa mowi przytem co
wszyscy Lekarze Jegor mieli bolesc
że gdy się mieli bolesc
Jegor Jechałem do Dworku Chojnowskiego który
ze prowadzeniem prawnym trzymamy dla opa
trzenia co tam reparować gdzie przykopy trzeba
Skończy wszystko prawie Kościuszkowi Ostatni
z Dereszyna na Warte do Wilna. Oddał Kapral Iwanko
wski Regest Mellenenburg Podpisem ręki Jmść Pana Jenerała
który się podpisał Jemewar iż Jmelbach po Polsku. Innego nie
ma Jedno Stolnic officiorum.

Tegoż przyiechał Imć. Stawiński z Trab do Wilna retulit Iż Dyar
Kopunowey mi ma w innej chęci: a z tym z Stapleno odprawe mi
może chyba capitaneo tempore.
Tegoż Dnia Listem do Imć Pana Kanclerza na Rus donosze Iż papierow ich
przez pewne nie odebrałem na Sobymi amitto na sobo mereb obligując
aby do Westyprzat komu one dać przyiść upraszał em aby Krzy Szczepan
Szczenie mię przyiechał abym mogł Swiadectwo mi zapomnieć Dla Rus zas
dopiero nie mogę Jechać ex quo ze Sejmu następuie mam z wiele Interesow z na-
czney Importancyey.
Tegoż odebrałem List od Oyca mego ktory obligue abym w Zu-
rowicach był na Koronacyi Zniosł się oraz de Statu Interessow Fami
ley ponieważ Dnia 15ty Sejm następuie a żadnego Sapiehy Pose
nemasz życzy abym się Starał z Woiewodztwa Wileńskiego ponie-
waż powtorne Sejmiki maią bydź, ktore ma u siebie Teraz
życzy Imć Pan Cześnik Woła Wileński.
Tegoż odebrałem List od Imć Pana Woły Wileńskiego z Swiętosz
pułany Sub Data 6ta Zbris w ktorym winszuie rekonwalescen
cyi zdrowia mego, Interim o wyiezdzie Swoim na Woiewodztwo Wileń
skie reponit, że Jeszcze z Sadowej pisał determinuiąc Sey na
Dzień 22 pnia nastoiy in Dies wyiezdza. Respektem Po-
wtornych Sejmikow Wileńskich pisał do Warszawy, z tąd się spo
dziewa Innotescencyi, na ktorych deklarować się służyć Inte-
resy moie.
Tegoż odebrałem List od Pana Tarnowskiego Kasztelana Krakowskiego
Sub Data 3 Zbris, ktory wyraża Iż odebrał z listu mego wiado
mość o ieden y ściu Kontraktu z Imć Dobr Oycem moim ratione
Bychowa, od ktorego miał Immediate List z Janowa Inwitu
cyi na granicę do Etki na Konferencyę, A Kiieważ bez Tegoż
wody zbliżyć się wtamten Kray Zyby, z Zemno widzieć się ani
muie y perswaduie zaraz Kandu proponuie mi oraz Ra
cye Swoie y do reflexyi podaie że z awantazem moim będzie
y na dobro wyiechanie, co ad fusiorem oretenus odkładu Konferen
tiam. Podaie (pisze) do uwagi, gdzieś mem z tak wielkę Kreacen
cyę Obrocił, na miejscu nikt nie lubi, y kupiusz niewarowno
do Krolewca prowadzi, gdy Panowie Saturnusowie Swoich maią
Szpiegow. Zamym Oyciem do Etki miał się odezwać do mnie,
y Jeżeli bym chciał z nim się widzieć z Jechałby do Zelwy ale
że zaarestował Fraktowne pieniądze circa 6 Złotych Pruskich Im
Panu Pisarzowi Sapiehinemu za Jego maiętność, ktorą od Pauto
wiczow olim Imć Pan Sparpatek W. X. Lto possidebat, teraz pomie
niony Imć tą Dymę, y tak uniżaie z wody trzymaią, Russkiey gra
nicy, y tam daley nie Jadą Interessa Swoie załatwuiąc.
Tegoż odebrałem List od Imć Pana Krzyżewskiego Pocztmay. Kor. War
szawskiego z Expressy z Summy na Starostwo Wotpuskim Przyzna
ney Sto Tysięcy. Imć Pan Sapieżnic Janowi Pautowi Wdzie Wileń
skiemu Hetmanowi W. X. Lto. Congratulenie Starostwa Ope
redniego znalazł należyte, Jesz Pocztę miał wyrazić Sig na

Sizna od mieysca do mieysca dla weyssakayi. Inwentarza
Jeszcze niema, talize y summy na Ekonomią Stolowską ale ie-
zeli dale napadnie infallibiliter dosiesc delatowat.
Tegoz Celebratem List od Pana Rokickiego Stanowniego
go Laski Marszałkowskiey W.X.Lto z Delatowaniem ochoze-
go stuzenia wrelewiczyey moiey, byleby się wobec mogło zra-
sesc mieysca wszym miał się zgodzic z Imdanem Szelem w-
Grodnie dla Stancyi naięcia podtenczas bydzym.
Tegoz dostałem List od Imdana Szela, ktory donosi Iz Przy-
bydz do Grodna do Imdana Stanowniego ratione Stan-
cyi, wsbymisię Excuzowat pierwiey ze nie wpewg Imdan
Exel przyiechał, Jednak exdividowat Dworek na Domi-
kanskiey Iurisdyce. ex officio y podtuzich certamentow
Jdmpo by Dominikanow podat go Imdan Stanowniemy Imda-
Szelowi tylko trzeba dla utrzymania Jego postaci tego z Ka-
tarzyg żebysię sto niewdarł uten Dworek, gdyż na fundamen-
cie mieszkaniego kontraktu zaszerwowanych 2tlich 50 gdzie-
miat doniego pretensyg Imdan Kasztelan Lipski. Prosił Jesz-
ze oblicia Domow, ale się wymawiat Jednak może sto uspy-
nić zapowiedzą y Admodiacyg. Dom przyległy Win-
niarza od 1/30 Czer złotych nie daie, ale zwiellkiemi wygo-
mi, kwitem wpiera do Dworku Imdana Kasztelana, dawsz-
Forthy bydby iak Jeden Dwor. Miatsię Jeszcze starac oblicia Do-
mow u Imdana Stanowniego ieżeliby ida. We Dworku Imci
Pana Kasztelana trzy pokoie zamknyte, Gospodarze niemasz
Z co Winich iest niewie. Szela wtym dalszey rezolucyi, Jeżeliby
Gedzie zdało wszesnic z Dworek Winiarza kontraktował zeby sto-
Inszy potym nienależał, Lubosię Jeszcze niebardzo ubiiacz ostan
cye, nawet y Imdana Stanowniego kon niemasz. Do Imdana
Wdy Wileńskiego zlistem posłat od ktorego odebrawszy respons
miat przez Umyślnego odesłac. Pisze ostatnie pisał z Derezyna aby
wybierali się za Przybyciem do mereca miat przyiechac do Wilna
Tegoz Przyiechał Imdan Tomaszewicz Sługa moy z Derezyna.
Ktory wzne Mywiozł domnie Listy Jako to od Imci Pieniędzy Ja ma-
terica Interessu nego do Imdani Prowincyey donosi że upraszeni
Imdan Kwinta y Imdan Krassowski delatowaliśię Jechac Jorestia-
tuzyg Zapisanych na Klanicietach Oblizow uprzastac, na ktorym
kongresie y Sam Imci Pieniędzy delatował adesse swoią wrzeczyg.
Dla Ługow przybycia Imdana Podstolego do Derezyna sądzić dwa-
dzieścia odpowiedniey wskazuie woli moiey dysponowanie y rozpoczę-
cie wszelkie do wygody takoż y dla Ludzi. Gospodarstwie Czyn-
nie że Swoim Idzie porządkiem tylko że Owsy dla drzewa wsbyły
poginęły. Jęczmienia wderezynie nażęto kop 620 a w Zelwie
kop 218. Po Zniwach y Siewach nasię Zakrzętnie Lato Gowan
tylko że powietrza Ludzie Bydzie chorowac y umierac na maligne.
Do stanina miat Jechac dla kalkulacyi z Szacunku y Ustawienia
cery.

I Summy za nedy na kredyt nabrane I dla tego teraz niepuszta
Regestru, że Sam nic niebrał uniego nieuie gdy przetis wtożyć spe
cyfikacyę, Jak zaś Sam Jesperze w Jarmarku rashowat Summa
wychodzi zaus Zytko Tynfow trzy tysiące Wysta oprocz dawnie
yszych dla Imdana Kasztellanica Regestr Bykow tynfow 500 I so dla
Imdani Sadowskiey wydat 830: Pisze że Sposobu niema wtych
Czasach tego dzieła uspolowić, Lubo się Kasztro exekucyi dopomi
na prostkiey. Refert oraz że Imć Kanownik Heban Zelwienski niepi
Już to powtorne obligue Imdana Pisarza aby do Zelwy zaDekretem
zieżdżał, uczym Imdan Pisarz pisał aby Bulat mokrem uspokoienia,
pośli tedy o Informacyę aby mogł Sulwi wtym terminie. Prowizyę
od 4000 Imdanu Szypionowi Sparsatkowi Lidzkiemu 4000
do so Jemego wroku 1731 Przypadaiącego zaptaiut, Od So
zyskania Summy exactissime co Rocznie odelać Prowizyę
nic niezalegto. Connotatyą oraz Wysyta co należy wyptaić po
dług rozkazu niego wroku 1730 po Oddanych iuż 4000 Tysią
cach Imdanu Szypionowi Mark Lidzkiemu. Nmo Szaskie za
Baisiegskie I za Imdanią Sadowsky Złtch 1051 Gr No Do
Ichmciom Oycy Dominikanom Złtch 2000 3tio Pozostały ch Sześć
Złotych 1100 Złtch 1750. 4to. Oycu Scholarum Piarum do
Szczuina złtch. 400 5to Imdzydzi Szyskiemu Złtch
960. 6to Dla Imdana Herycha reszta Złtch 400 7mo
Imdanu Tostaniemu Czer Złtch 80. Złtch 1320. 8vo Sza
chnie Podług Iego Regestru Złtch 4180 9no. Za wina wi
arsowi pod Czas Jarmarku Tynf: 340 Jako Sobie rachuie.
Temuż zadnie Beckie I aptat Bch 95 I zadawne
Bch 32. Przez tegoż odebratem List od Imdana Herycha
Story inter alia donosi, że zaptaiu Imdanu Włodkowicowi
Zadania dla Imdana Kasztelanica Czerwonych Złotych 1100
Oraz Papiery tocest obligi moy Imć Kiedy Biatorowany na
Tysiąc Talerow Gtych Storem wyptaił I Acceptacyą do Te
goż na przyznanie wespot z Extraktem przysyła.
Przez tegoż pisze Imdan Strawinskie Pisarz Grodzki Stow
ski dekturuiąc z Jednak uwolnia Interesie do Imdan. Pal
nickiey. Tudzież donosi że Imć X Heban Zelwienski wzy
o Exekucyę do Zelwy z Dekretem Grodzkim. Przytegoż
Okazyi odebratem Expedycyę od Imdana Podstarzego Nadwo
rnego Bytom u Imdana Generała nabliższe gdzie Cześć Imdan
Marszałek Litewski I wiele Innych gości. Podobdzie Jednali
śmy do Klasztoru Oyc Panien Benedyktynek, gdzieśmy się widzieli
z Imdanną Panienką Siostrą I Imdanią Jarewiczową Starościną
Nowodworską, którey prosilismy aby nam przyszła Ustawicznie na
Folwarki Zaściankowe nazwany, dekturowała uprzeiemnie Być
w Trybunale na samey kontuszy I Przyszła.

Tegoż Przyiechał Imdan Kochanowski Komissarz Woyskowy Trybunału Skarbowego, którego obligowałem aby Assekuracyą Swoią dał na Imdana Hurkę Deputata Wrzelskiego — formuiąc pluralitatem dla Xięgi na Dyrekcyą Trybunału Skarbowego Exkuzował się iż tego uczynić niemoże ponieważ uwięził Stowo Swoie Imdanem Chrapowickiemu. Przyiął Imdan Hurko z Imdanem Ogińskim Obozny Litewskim, którego obligowali Rzeczy nihile effecerunt, przy czym upisze stawił iż danego Stowa odmienić niemoże, Stąd rozeszli się.

Eodo Trutinowaliśmy pluralitatem in partes Imdane Hurki, zważyliśmy iż Imdana Chrapowickiego party a prowadzebit, atak perswadowałem aby Konagratia Swoią konkurrencyi Imdan Hurko Satisfussustąpił. Jakoż i Inni tegoż Sami radzili.

Tegoż przyiechał Imdan Osiński Kasztelan Nowogrodzki z Synem Swego przyiaciel, którego odesłał z Deputatem Satisfaciendo Deliberowi compositi Sądrcyi, którego mianował Biskupem Inflanckim.

Tegoż przyiechał do mnie Imd Biskup Smoleński z Listowem Swoim Deputatem Smoleńskim zapewniaiąc się iż czyby abym Imdan Marszałek Litewski Stanowy był na Sukcessyą Elekcyi Marszałkowską, albowiem prawo opisało Iż przy Mnie Straż maiąc Jeszcze authoritas Trybunału Skarbowego aże mam kredyt u Imci obligowałem abym Onemu perswadował Jakoż eo instanti Jakalismy recte na Antokolegdysmy naznienili zrazu Deklarował czy Bych apotym powtornie reluxował zpewnością Swoią konsyderacyi i niespokojności Zdrowia

Tegoż Deputat List od Imdane Aleksandrowicza Sołtnika Grodzieńskiego, którysię upomina o Chłopow Extradycyą z Dobrowcow do Dereczyna wyszłych upraszaiąc o wydanie Onych.

Tegoż był u mnie Imdan Kalinowski, z którym konferowałem ratione Obligow Imci Dobr Oyca mego upraszaiąc aby mi one oddał, deklaruiąc za Imci Dobrodzieia Oyca mego wyliczyć 150 Bch na Imię Boże Narodzenie, któremu dawałem na siebie Obligi, niechciał żadną miarą pretenduiąc gotowych Pieniędzy i Obligi Koni deklarowanych od Imci Jazas niemo-

zyłem

Na sthytke Trybunatu dostać Summy zaś przy-
Sobie niemiałem to Jednak effect naszym iż delibe-
wat czekać do put Seymu gdzie miał natym termi-
przybyć z Impcią Do Bć oraz wwenire Jakuż i Listy
Sat do Impci in eadem materia.
Tegoż Pisałem do Imci Do Bć Oyca mego in vary-
mitery na Doczty Grodzienską i List wyżey po-
mieniony Imdana Halinowskiego Inserowałem
Tegoż Pisałem do Imdana Langhejma ad Statum
regulujących się Interessow. Do Imdana Rzyc-
wicza prosząc o kommotacyę Ograniczenia Staro-
stwa Mereckiego w Spetrze WXLtto, Storego zrozumiawszy
opportunitatem y o Extrakt upraszać Egle.
Tegoż pisałem do Imdana Podskarbiego Nad: WXLtto
Tegoż Pisałem do Imdana Szeli Obligacyę Jeżeli po-
wróci z Grodna aby powtornie Jechał dla uspoko-
wania Bancyi i wiktuałow. Dostałem Oraz
dla Imdana Roskiego Starowni Dego Laski Star
Satkowskiego WXLtto a Pozwacyę do Zelmana Kupca
Grodzieńskiego na parę Julien. Do Tegoż Imdana
Roskiego pisałem prosząc o delibarowany Dwo-
rek przy Dworcu Imdana Kasztelana Spirskiego z po-
killa Domow na Jurisdyce Spirskiey ekstra na Pro-
boszcze i Instantiales za sobą Imdana Starszałka
Litewskiego Stryia mego wtymże adresie pisałem
Tegoż Odpisałem List do [illegible]da Kupca Krolewie-
skiego Iż się widzieć z nim nie mogę ponieważ na Seym
Jechać muszę do Grodna Jeżeli chce z mną widzieć tedy
chyba po Seymie w kalwaryi albo w Cheremsze De-
klarując mu dopiero oraz w Interesach Jego wszy-
stkich w tych krajach prawiłem oraz o Cesy Sprzy-
ficzali Ski Zdaza Szkła Obmin dot. żeby mi kredy-
towat tedy bym mu wypisał pewność Zyskiem nasz
Spraw Wiosennych do Chrzcin Swemi pudrodami.
Byłą kombinacya u Imci Biskupa Smoleńskiego, gdzie
Frequencya niemała zJechałasię dla umoliflowania.
dla Laski Skarbowego Trybunału Pretendentow z Godzi-
ney na Imdana Chrapowickiego, a tak zgotowąwszy
Jechali nawoły we a ztamtąd na Elekcyę Marsał-
ka na Ktorey Jm Ć Biskup Kominat Wileński Imdan Gos-
zpy WXLtto, Imdan Tyzenhauz Starost Upitski, Stan Wit-
komirski i Ja byliśmy proszeni od całego kota aby
smy nieustępowali, Ciuszem był Pred Sentes w za-
wartym kole, Cosmy zeBrali Jakoż nieruszeni Judica-
tum aby arbitri przy Elekcyi bywali

Tegoż Vrodził się Syn w pust do dwunastey: na Zegarze Imci Panu Generałowi Artyleryi Bratu memu Stryiecznemu z wielką całego Nazwiska Consolacią

Tegoż Jadłem obiad u Imci Pankowicza niektorym był I Imć Biskup Smoleński, Po Obiedzie pożegnawszy Imć Pankowicza ktory Jechał na konferencyą Imć: zdrowaniem na Derczyn do Zurowic przez ktorego pisałem do Imci Theologa Daiąc repliką na List przez Imdana Tomaszewicza pisany

Tegoż Jechaliśmy wespuł z Xiędzem do Imdana Generała Artyleryi z kongratulacyą gdzieśmy znaleźli Imć Xcia Biskupa Imdana Marszałka Litewskiego z wielu innych

Tegoż Jechaliśmy z Imć Generałem Artyleryi Bratem memu do Klasztoru S. Karmelitów Bos gdzie był Marszałek Trybunalski Imć Kasztel: Nowogrodzki Imdan Sanicki Cześarz Imć Podkom: nat Lidzenski, Znaleźliśmy wychodzących tandem zaraz w bok Kurytarza gdzie konferencyi ze mną abyśmy zostali Posłami z Woiewodztwa Wileńskiego z Imć Sanickim Cześarzem Litewskim dekabrzącz Swoich Dyrjuszów. Gdzieśmy wal ad vesperas mea a Ja wzięliśmy der Swoich tandem Marszałek Trybunalski: Imć przegnał y odprowadził do Domu na noc gdzie Trzech Posłów Deputatów Koronnych przyprowadził y Innych.

Tegoż Wtorzyznadem w Trybunale Żemi Mozyrskiej Ostrowszy personaliter: Zapis dobrowolny cyrografowany Cessyi Zastawny oraz dożywotni Zeznawszy Sto Złotych Polskich Summę własną Jey Folwark nazwany Zaścianek od Maiętności Derewszyna z Poborem Dymowym Anny z Sidorowiczów Jurewiczowey Starościney Mozyrskiey w Summie Po 17333. Talarami Bitemi in Specie, finitis obligacji zapis u Jeymci Mozyrskiey będący, który bene vole & spontanee dany Sądem Stolnym Obwarowuiąc Exceptionibus moich aby Ona nie Cessionowana Krzywdzono gdyż Wszystko Zapisy y ten postrzedniey szy Jest dany Stanowczo Jestrzebnie

Jeymć Pani zaś Jurewiczowa Starościna Mozyrska Stanowszy personaliter przyjmuiąc Swoy Wieczysto Dożywotny Cząz y wdowiowy Zapis nam Starostom Sprzedanym Pozwolonym na Folwark Zaścianek od maiętności Derewszyna fusius infermabit pomieniony Zapis, dla zachowania Casu niebędzie Expressyi w Dyktacyi Zapisu Postrzednego mea gdy tego Odkie trzeba żona moia prezentowała nieomieszka Tuliessowi moim

Tegoż Oddał Imć Dolmacz w rece Imć Pana Berezowskiemu attendentowi Sprawy moiey reszte Papierow regulującego się do Procedens z Xięciem Spendzkiem o Hrabstwo Mozyrskie.

2 Nr2 Przybył rano Imć Pan Surya Starszy Sługa Imć Pana Generała Artilerii z pomyślną nowiną Iż dał Pan Bog wcześnieyszego Dnia wpust do dwunastey zpustnoy Xiny Generatowey Artyleryi W. X. Lto żeńć Jego Pyna, do którego zaraz postaliśmy z powinszowaniem.

Nr3 Był u mnie Imć Pan Starosta W. X. Lto rano z wizytą po rożnych konferencyach upraszał mnie aby mógł mieć rezydencyą w Sprzecku podczas Sejmu deklarując się niczym nieymuszać, reposui Iż zezwalam natoż zwiedłą ochotą I wcześniey Bóg mógł ustrzedz chętnie uczynię. Tegoż był u mnie Imć Dziekan Grodzieński Pleban Hoffi oświadczaiąc się z tym iż wziął per commendam Plebanią Sprzecką deklaruiąc oraz wszelkie czynić kotre parafyi kościoła Staranie I mnie upraszał abym mu dopomógł ponieważ Sam Jeden temu dopatrzyć niemoże.

Tegoż był u mnie Imć Pan Sawicki Dziedzic Zielenski Wileński z Synem rzadzą Przyiaźni Swoiey z wiązuiąc się oraz Iż spodziewa się powtornych Intromissyi z Dworu Nr Sejmik Wileński deklaruiąc mi oznaymić I znosić się abyśmy mogli z Sobą Stanąć Postami.

Tegoż Odiechał Imć Pan Borysewski Assystent Trybunału W. X. Lto do Folwarku Swego Kamionki popisawszy Instrumenta do Podania Pozwów Jchmościom P.P. Dziedzicom Trzemiesznom Kasztelanom Potockim Spatzińskim na Janowszczyźnie I Szlubie w Województwie Nowogr. Także Synowi Kościelnego Pana Korsaka y Innym Competytorom. Podał Oraz Regestr Swoich Expensow pod czas rożnych Kadencyi w Trybunale na złoch 854 - Gr 9 - Szelągów Litewskich

Nr4 Przyiechał Ogrodnik z Sprzecka Oddał List od Imć Pana Zielenskiego który deklaruie przystąpić do Boku Jeżeli Jest tego potrzeba z Importancyi Starostwa Sprzeckiego, Donosi Oraz o powrocie Swoim z Grodna Oznaymuiąc iż Zaięt Dworek Pana Sprzeckiego, który dał Imć Pan Stanowniczy Laski W. X. Lto Jdzie dla Bezpieczeństwa większego aby kto nieodebrał zostawił dwuch Ludzi od warty Imć Pana Starościca z Maymotrowskiego Muzykanta mego Żydy oraz Jedwa Domu naięć dla Kapelii z Kuchary: upraszaią na potrzebę Kamienicy o Gontach y Żelaza Szkła ze dwie Donicowe y znalazł nie zaś ane dwie Wtoki Wychowskie y Czarnyckiego Ordynarykow y ze sprowadzić Ludzi ze Wsi Brakościa którzy dopiero rzekli koło mieś Obtoczyny Żelazne y Kotły przysyła y Piwo Bakmeisterskie deklarowali Iż w tych dniach stanie o Sklarza z Drzewna upraszaią

Tegoż oddał mi Ogrodnik Supplikę Samelnego Chłopa który mieszka we Wsi Dewoyniszkach który się Uskarza Iż Strzelec go z Domu rugnąć chciał Iż Wsteka przynosi Dworowi pretnik mi maiąc gruntu nad Siedmio Stai a dopiero na korzeń wyniebił Pola do Clemencyi y Miłosierdzia Się mego oddaie. Za ulogi Czołnicki

Tegoż odebrałem list od P. Surowskiego Namiestnika Ostrowskiego który donosi o Gospodarstwie tamecznym że z Zasiewu żyta na Rok 1730 Szankow 76 Uzięto kop 1174. Jęczmienia posiano Szankow 24 Osmin 2 Uzięto kop 100. Pszenicy Ozimki posiano Szank: 2 Osm: 2 Uzięto kop - 18 Jarey Pszenicy posiano Bezek 2 Uzięto kop 18. Owsa posiano Bzek 66 Uzięto kop 60. Grochu posiano Szankow 9 osm: 2 Zebrano Wozow 100 Siemienia Lnianego posiano Osm: 3. Urwano kop 3. Bobu posiano Osmik 2. Uzięto wozow 5. 28 Augusta na tszy Dworne Soky teraz posiano Szankow 16. W Lipca na Starym mieyscu podczas dzdziow wytrzebiono Lęki Dubkiskie, także pasiekli na Bezek dwie Zyta gruntu dobrego. Tegoż Byt Imć Nominat Wileński nabbiedzie J. Imć Pszez Sparcinkanski z kazno dzieią oraz Imć Hebdan Hoslu teraźnieyszy Kommendar Mereckí J. Imći. Tegoż Przyiechał z południa Imć Jan Belileyski, przywiozł Summę z Dereczyna pro majori Securitate do Wilna wziętą na Jeziernicę z Dereczyn dla Imć Dobrodzieia Oyca mego, ktora miała Być liczona za dozy wrócie Bydzowow. Tenże oddał List z od Imć X. Theologa Komissarza mego, ktory donosi iż z wdyta Summę 10000 ℔ obawia się wraz pisze aby Dereczyn mi oniadł y ze Zgrzeczpieda od Dyspozycyey tey Nayiaśnieyszey Jeckiemu Cudemu ta Maiestat ma się dostać. W czasie tey Summy przydie w Possessa dozorca iż Zniwarz ilgnes Skegskiuć spniewaz z Dwg przyrzeka progodz. Regestry brandych Sukien Skachny Kupca Stanimskiego na Jarmarku Zelwinskim przysłany chatery pozostałemu w Zawiczey sey Remanencyi ℔. 842. Dico osmset czterdzieści y dwa y gr: 21. Zostaiemy winni na nowy Kredyt ℔. 5000. y gr 21. z ktorą Summą przyiechawszy wystałe na Gromnicę w R 1731. te mu z Szachmi Sterlinskimi Kupcami Miasta Dantzig Stanimu zgrzeczenie Ten ze Imć X. Theolog z odiszłi na Ludkie Imć Schmitt Pleban Zelwinski oznaymuie Iż tawo zyy nalesc mogę Sprzedaią Officina Legum Saler dostałem Ten ze Imć Pleban omnino urget aby Imć Starzinski Skiasz Stanimskí za trzecim Dekrecie Wtkonym zechat na Zelwią, od mego Imć X. Theologa do tąd mia a Legi Imći u mnie Stoią w Zelwie y Ludkie co nayprędzey iż tu haszenia Namiestnika przychodzi do Siebie a Sokoto wski Starzinski Zelwinski Dyspenuie Salen dalsze mowienie Ordinacyi uprzeiz Imć X. Theology gdyż od Imć Kapelanica szachmi dane co nalazł odebrał Imć X. Theolog Anna Brenke przyszła Wgnes Lucyi wzięzy z Letadu Zelwinskiego. Tenże Imć Theolog Dystat Kommissarzy Imć wziął y przychodu Regest Expens y Dereczyn

Tegoż Pisze Imdan Hercyk do mnie wrzetych Interessach do spraw dziebia na Sejm regulujących się, przy tym przysyła Summaryusz Summy przez Imdana Belskiego przystanej, i Expens wyjętey Summy złey Skarbyni

Q 15 Przyszli podwody z Dereczyna 4. przywiezli beczkę wina Węgierskiego y Inne drobiazgi podług Regestru.

Tegoż Odebratem List od Imdana Podstarościego Radwornego, który obliguie mnie abym z Jechał na Koronacyą i tam rozmowił w Interessach Familij i Przyszłego Sejmu.

Tegoż Odebratem List od Imć Kotaczyńskiego Starszego rezydencyi Mereczkiey, który zaliczy się na Imdana Pisarza Koronnego że go pociąga do Solucyi Czopowego Szelężnego z Kamienicy, którą Żyd od Assessora Kontraktem trzyma dopiero iż dat Ze złtych ad rationem, którego Sam Imdan Komissarz niechciał przyjąć ale Żydowi kazał Oddać mając Sobie zaasekurowaną że do Żydow Oddział z tego Jako by się nasmiewali i tryumfowali, i daley się rozpisywał z Żydowskich pism.

Tegoż Odebratem List od Imć Strawińskiego, który exprimit aby Imć Nominat flectat Imdana Horaima Podwojewodzicgo Wileńskiego nesit contrarius konkurrencyi mojey o Poselstwo Woiewodzturę Wileńskim ausem aby Swoich Przyiaciół advota mea dispenat, prosi przytym o uwiadomienie co Bydź miał z Poczty delatorskiey niewinne przybycie Swoie do Boga na Niedzielę Przyszłą.

Tegoż Pisałem do Pana Pułkownika Gubernatora Bychowskiego, na którego rece postałem Pozwy cum omni Informatione Obligując aby postał Jenerała do Strabstwa Mereczkiego i Baranowskiego Exekutorskiego z Grodu Orszańskiego Żeznany, delatorowałem restitucyą uczynionego kosztu, upraszałem Graz aby mi przysłał Bal nayprędzey przez adress Imdana Sekretarza Pocztmaystra Wileńskiego te wszystkie Solennitates spełzające Prawnie podług Informacyi, aparte in cennotatio Jako Et Consilio Jchmci Pana Patronowo, Obligowałem Graz aby wszelko którego się Interessu zawinąć gdyż mi trzeba na pogotku Kadencyi Nowogrodzkiey wpisać te Sprawę z Jchmcią Panem Sędzią Mereczkim i Innemi Kompetitorami, Inaczey Sprawa przepada.

Q 16. Odebratem List od Imdana Pisarza, który mi przysłał przez Woiewodzica Mereczkiego uczyniony zaraz generalney od Abrahama Kalmanowicza złtych 472 w którey Summie czyto Set Sześćset złtych które dawał pozłtych 18 potemu ich wydać niepodobna

mchi strace wpamięci się bydź może u Stefana Mereckiego
dworzanina przytym iż po Śmierci Balcerzyńskiego pisarza
powstał kwit do Grodna na Sejm zapisanie każe wyraza
przytym iż zadnych dowodów nie ma z Zelwy ani z Dere
czyna w Grodnie ani przytym Exprimit Exhan
Starościi Dworski Ekzy nakoń Imć Pan Pisarski. Ostatniemu
y że tam niby sprzedano Woli Sędziowskiej przysła
mi tegoż Imć Starościego list i który nic nie Wekowey rady
Imć Pan wyroby w Imć Pana Laski postrzegł kredki y że Imć Pan
Zelwski nie podległ Exdiwizyi Dworney lubo Zostali na dyrydyce
Dominii Lanckiey prawiąc nie czynić przepadku Imć
Tegoż dnia Imć Pan Felix Eysymont L.S. Ekzy Darem nie
pisuto Miasta w Exdiwizyi Imć Panowni Bezmu laski
Starostwemkiey gdyż mu Delator Imć Pan Stanisław
Jasiński nazna czył do Wrysliek Interesu swoiego
y od Stacyi Lest ten Dworek w Exdepcji.
Tegoż był Imć Pan Nominat Ekzekutorski z Imć Panami
Wdarzewskimi Inwentarz który dekkarował mi się Ekzy
we spor z Dzyciuiotami na Szymcie Imć Pan Dominikanskim
za Instancyi Imć Pana Nominata
Tegoż był z Ekzyty Imć Pana Brattower Starosta Ziemowski
1717. Wyprawiłem Imć Pana Tomaszewicza na Mereck do Grodna ze
wsiełką Informacyą iakosię ma Sprawić zleciwszy aby tam
bawił aż do naszego przyiazdu przez którego pisaliśmy do Im-
Pana Szefa Inscerowawszy tey Stanlicka listowne aby zapisał se-
cundum indigentiam rationę Dworku do Imć Exsmonta Inzera Gro
dzieńskiego, do Imć Pana Sierzowskiego I do Imć Pana Stanowniego
Laski Marszałkowskiey.
Tegoż Datum Bazylemu Kucharzowi assygnacyą na złtych 16 do
Stefana Mereckiego aby oddał żonie Jego w miejsce nieplaco-
ney.
Tegoż przez powracaiące Podwody posłałem dwie Sztaby
żelaza Zastare płaciłem po złtych 11 u Spichlerza Kupca,
a Sobkowie kupiłem w Żelaznych Kramach dwie Sztaby gor-
talow po 50 kop datem Zaraz po 11 złtych, a dałem Żydowi
62 kopy trochę podleyszych, zastare Zapłaciłem złtych 10 gr 10
te gontale na pobicie Kamienicy Archierowskiey który na by
tem sposobem wypręy Specyfikowanym Żelazo zas do rey za
kamienicy y Kowermyzakiereniem który budnie
Tegoż był Imć Pan Kamienicki Krzysz Inwentarz u mnie który ra
dził abym z Sobą wyiechał przeciwko Imć Pana Pginskiego Wo
iewody Inflanckiego y rozumiewszy się prywatnie pokoiney
szy nie nastąpi tumult z czego bym się wyprzeć nie mogł
my Ekzy mi iarzębowych maiąc dowiedzenie krasne do tego.
Tegoż był u Nabożeństwa w Kamienicy na Imć Pana
gdyż tam obiadował a po Nabożeństwie Jechałem
na obiad do Imć Pana Gorzeńskiego Biskupa Smoleńskiego
gdzie był Imć Pan Chrzczonowicz Starosta Kark. Zybork
Jch Mć Pan Kamerdyner y wiele Innych Panow
Tegoż wieczor był u mnie Kanclerz Nieświeskiego
Imć Pana Generała Artyllery nie pomału ze mi parzenia
Odpowiedzieć kazał w wyniku Starosty de Cummin na
Rekwizycyą Ekzy Starosty

Tegoż byłem u Jmść Pana Jenerała Artilerii, radziłem aby wystał Działa zadość czyniąc Ordynansowi Króla, a przodem wyprawy daiąc znać że idą.

Tegoż nawiedzałem pierwszy raz popisową Panią Jenerałową, która prezentowała mi swego Syna nowonarodzonego, powinszowawszy Jey Pani zdrowia odiechałismy dawszy babie 3 talary po Czerwonym złotemu.

Ex 18 Wypisał kapelusznik dla Lokajów 4 kapelusze za każdy złotych ztargowano po talaru bitym, temuż wskazałem robić 12 kapeluszów dla Kantaryi, zgodziłem się za każdy po 3 złote.

Tegoż Wyprawiłem Bojarzyna do Jmć X Theologa w Interessach rożnych domowych, które należą do wyprawy na Seym, przytym posłałem Pozwy, które rozkazałem aby położono na Grajtroście Jenowskiey Jchmciow PP. Szemiotkow Kasztelanow Nowogrodzkich Jna Jziè Jchmciow Panow Kerszelkow, przytym pisałem do Jmć Pana Prezora WWOO Bonifratelow Nowogrodzkich upraszaiąc aby w ich mogł mieć Stanicy przez kadencyą Nowogrodzką. Do Jm Pana Kataburdy Pisarza Ziemskiego adressowałem List upraszaiąc aby moie wpisy pierwsze mogły bydź w Regestrze Powiatowym, i wdrugim Jakim Innym.

Tegoż Posłałem Jmć Panu Korczykowi guzików moiących 26 tuzinow wielkich, podwa Kostali tuzin, moiących tych kalet 26 po Złotych 2 Tuzin. Innych zaś drobiazgow dla Ludzi nie kupiono gdyż drogo mi ceniąc tam. w Stin mie albo w Bożamy.

Tegoż Pożegnał mnie Jmć Dziekan Prezydencki Kommendarz Spe recki, który upraszał o więcey gotow na pokrycie kościoła Farskiego, co deklarowałem, i daley pomoc, prosił iakby gdy mi wiadomo Kazę abym miedał wiedzieć dla rozmowienia finalnieyszego.

Tegoż pisałem List do Basonisty Pana Wolskiego, aby miał pilne oko na Dyszkancistow Kudlowcow i należycie ich dozor, którem rozkazałem dać Sukna na kontusze i kontusie na zupan żeby się odział na Seym, oraz i na Inne requisita pisałem do Jmć Theologa aby mu dał pieniędzy i w kontralicie zapisał.

Tegoż pisała Jmć Pani Kasztelanowa Smienska do Gospodarza dworku Grodzieńskiego, aby go nam nie brokił, i rzeczy które będą mi wozić do złożenia przyiął oraz y uczelnie Drzewiakiewicz.

Tegoż był u mnie Jmć Pan Janicki Pisarz Mielnicki z którego odnegtowałem się nie fundował aby był Dworzen z Orlenskiego exigno że mi na mię przypadło y samego nazwał Woiewodą Galicyskiego a tak satius super sedeo.

Tegoż Jmć Pan Tosko Ekonom Jmć Pana Orlenskiego przysłał Pana Mikuszewskiego z Exkuzami do mnie że sam mi mieć był gdyż Jmć na przeciwko Jmć Pana Woiewody Orlenskiego który ma dwie wieczerze w Korzyni a Jutro gdzie Jadł obiad u Jmć Pana Starosty Dzierzawskiego Nowogrodzkiego rozumie iż Zanocuie tam. Jmć Pan zaś myśli wrocić na Tuliszki Jutro czyli we Środę za powrotem Swoim Jutrzeyszego dnia miałem dać wiedzieć.

Tegoż Rachowałem się z Panną Marianną Dolicz Francuszką którą oddałem od Visty Swoich po Stuzbie przez Chwastowicz Kowey z Kowna do Jmć Michałowa Tymfow Byłą Gubernatorską Augustowską Stanisławską Derewieńskiey Ogińskiey Carskiey Tony mocy którą to Francuzka nazwiska Brata w Roku po 400 Tymfow

Tegoż Chiminowatem nie kwit obligi zapłacone Ruzny m
Kredytorom z Ksiąg Grodzkich Inflanckich na kadencyi Wi
leńskiey za Ks. Jarosha Bpa Ant. Aloizego Gorangi Samicznego Pisarza
Ziemskiego Wileńskiego In gremio obligi Imci Pana
Stanisława Juszkiewicza Cześnika Kowieńskiego na
Summe Fl: 470. z terminem oddania w Roku 1720
W dzień Nawiedzenia Nay świętszey Panny Ex Regestr.
drugi oblig przyznany Imci Panu Antoniemu Burgi
chlemu Wojewodzicowi a Doktorowi tegoż samego Imienia
Teofili z Tyrmskich S. Burgmistrzowey Małżonkom
4420. Tynfow z terminem oddania w Roku 1725
W dzień Sto Jerzego. Ten assekuracyą dany przyznany
w R 1723. Imci P. Krzysztofowi z Lubrańca Da
browskiemu Starościemu Bernatyńskiemu Pisarzowi
Ziemskiemu Upickiemu y Samey Jeymości Małżonkom
na Summe 2000 Fl z terminem oddania w R 1718
W dzień Sci Stephana przy Xięgach Grodzkich Exten tich
Item Tym że Imciom Małżonkom datem assekuracyi Reasekuracyi w R. 1725 na Summe Fl:
3100. z terminem oddania na Boże Narodzenie
w R 1725 Oblig Imci Panu Marcianowi Jozefowi
Dąbrowskiemu Marszałkowi Wilkomirskiemu
y Samey Jeymości Małżonkom na Summe Fl
1100. z terminem oddania w Roku 1726 w dzień
Oczyszczenia Nay świętszey Panny przyznany. Oblig przyznany
Imci Panu chorążemu Koronnemu Stanisławowi Hermiato=
wiczowi na Summe Fl 835 z terminem oddania
w Roku 1727. w dzień Nay świętszey Panny
Zwiastowanej.

Tegoż Przyjechał Jaśnie Wielmożny Jmć Pan Wojewoda Wileński
do Wilna na tenże Sessyi S. P. Imci Pana Woiewodzi Wileńskiego Imci Ogińskiego Krzywda Przeszły Fo
lio 419 Actu Generalnego Wileńskiego z Jeymością Panią y całą
familią do Jego Pałacu na kamienicy Imci Pana Ogińskiego
Szpetyhak za miastem Cerebrynskiem z którym Jaśnie Pan
Dobrey tak że Jmć Pan Wojewoda
Jechał z Jmć Panem Chorążym do Jmć Pana Woiewody
Wileńskiego circiter 10. razy który mile nas y z Sama
Jmością gdy my na mieszkaniu Jmć Pana mu za Listowne
Deklaracyi w zgledzie Dobrodzieystw na Sessyi ante Comi
cialnych w Wilnie reprezentit iż z Duszy służyć będzie
nie puścił nas od obiadu gdzie bawiliśmy do godziny
Wtorey z Południa Tegoż Jechała y Pani Matka z Krzyż
kiewiczami Samym.
Tegoż Przyjechał Jaśnie Wielmożny Jmć Pan Wojewoda Wileński
do Wilna na tenże Sessyi S. P. Imci Pana Woiewody

Że mnie niema Obrocić by tract na Same Wilno
ma nadzieię Jednak że wkrotce obaczy mię w Grodnie na sey
mie, gdzie donieśie ustnie to Co mogł wtak krotkim czasie
dla mnie wyrobić u Dworu Rossyjskiego, Przytami Graz
Sześć gwiazd do Orderu Śo Alexandra Państwa Rossyj-
skiego.
Tegoż Odebrałem List od Imdana Hercyka pisany tez oba
tego, ktory Oznayamie o przybyciu Imdana Podstolego do
Zelwy y że mu dał 6 gwiazd Orderowych, aby mi zaraz
Swoich Odesłał za przybyciem do Wilna, donosi, Graz iż
Imperatorowa Państwa Rossyjskiego dała Imdanu Pod-
stolemu Order Śo Andrzeia, Ostanczy w Grodnie donosi
iż wielka trudność, Jakoby Pan Storozowski przeszłego Rok
Postowi koronnemu kontraktem ten Dom inwadiował na
wszystky Seym, dlaczego ieździł do Imdana Rokickiego
Stanownickiego Laski Marszałkowskiey remonstrując
abysmy za Przybyciem do Grodna niebyli zawiedzieni, Do
nieważ ufundowalismy się nadeklaracyi Imdana Marsza
ka Litewskiego Stryia mego i Jego własney, atak delibe
rowat inquantumby całe tego Dworku nieutrzymał, tedy
drugi takie poblizu mieu dla wygody naszey asekurował
się zapewnie. Przez tegoż Imdana Gorayewskiego Ode-
brałem List od Im x Theologa, ktory o Przybyciu Imdane
Podstolego donosi, iże w Zelwie dwadzieścia Cawit, condigne o-
piey przyiął, i że Cg koni zostawił w Zelwie do Seymu
i Siodmego Jezdnego, i Stowarzysza swego przy nich, Expri
mit przytym iż Żniwa Żytnie 16 zbrii kończą się, Spo-
dziewaią się że po do Dworem Staw o Śm Michale za
skonczy Vzlamowski Zaszły czasie oraz iż Siana dość ma
jeżeli go trzeba prowadzić do Grodna prosi o Informacyą
Przytym z Innemi wiktuałami jeżeli ma wyprawować, Lieb
ora Dereczyńskiego pro termino Śo Michała starać się omnino
o Exolucyą Tysiąca złtch Podług obowiązku mego in scriptis
Danego, Residuitatem Prowizyi niedostawny 400 złtch
O.O. Piarom Collegium Szczucińskiego, Przypomina oraz
iż do dnia Imci Radziwiłły Krayczego 10 Xbr złtch potrzeba
Listu mego dla upomnienia się sprawy, gdzie Sam złtą Expe-
dycyą potrzeba aby Jechał, Zasiedną przytym drogą nowowitby
Szpichlerz na Spław Gdański i Szlutę by upewnił na przyszły
Tryor, Uskarza się Oraz na Imx Pleban Zelwieńskiego że
Sam inaudito usiłuie po Exolucyi chodzi z ludźmi attaluiąc Ty
dow dla przysłania dawnych długow Swoich, Refert iż
Szperling Winian pod czas Jarmarku Grane arma, wy sobą
Cena postoi 1 potrzeba 15 garniec, nieuchodząc in calculacyem da
pierwey 9 Czego złtch 4 dopiero Expedyuie beczkę wina do Wilna
dał 232 złtch: Coby inaczey wina niewydał, potrzeby będąc Swoy

128. C Wadze Boskiey dowosi Iż bydto we Wsi odzelwy
Herney w Cale wypadło Kilka Klaszek dać musiet ze Dworu
i we Mieście Zelwie też zaraza potazuiesię
Tegoż Dnia przy Pudwody dwie z Speserza z Piwa Balwierzy
Flym, które zostawiono do Kiuniey.
Ex 20. Iechałem na obiad z Jm. X. Prowincyalem do Jm. Ks. Kan
Szatha Lttwy na Antwole z tamtąd wstąpiwszy do Jm.
Generała Artyleryi postąpiłem do Jm. Biskupa Inflantskiego
Przyszłego gdzie Jm. Pan Marszałek Nowogrodzki Wojewodzki
Esemenciałiter z nie matą Pregrawenia Byłym Jm. Ks.
Szatha Lttwy tegoż dnia Tegoż Dnia Pułkownik Ogińskiego Syn Jm. Pan Wrotki
Tegoż był u mnie Jm. Ks. Wolski Chorąży Smoleński z wizytą
Humanitatem mey Interesu Przełożywszy.
Ex 21. Był u mnie na Śniadanie Jm. Pan Kazimierz
Ogiński Marszałek Nowogrodzki Jm. Pan Wrotki Starosta
Wszyscy [illegible] na tym Obiedzie Jm. Pan Jabłonski
Zaraz po Śniadaniu in Consistorio Medicorum Panowie Lekarze
Jm. Pan Bachmann Cartezyan Jm. Pan Jabłonski poszedł do Zamku
tam była Msza Solenna z Kazaniem in applausum
Domus Ogińskich po perorach Jm. Pana Podkomorzego
Inflantskiego y Chorążego Smoleńskiego Jm. Pan Jabłonski
był Danek Ogiński Jm. Pan Jabłonski poszedł do Pałacu
Nayświętszey Panny gdzie Sanctissimum Jm. Pan
Wrotki Starosta Matka Jm. Pana Zona do Jeymć Wdowy Inflantskiej
z Obligacią aby wniosła do Sądu Swego Instantiales
żeby się przystępnie Jeymć Panu Jabłonskiemu mogła otrzymać
Intelligencyata Jm. Pan Jabłonski Jeymć Panią Wdowę
Inflantską Obligowała Jeymć Panu Wojewodzie

Ex 22. Odebrałem pisanie dwa listy sub eadem data 29. 16 Stbris
od Jm. Pana Langheima z Inflant Dobr Oleyburskich
Tegoż Jm. Pana z Gródka z Imienia Gospodarstwa y Dwor
ku Jm. Pana Chorążowicza
Tegoż odebrałem list od Jm. Pana Jana Leida Rządcy Jm.
Pana Chorążego który zimputat że nie posłał Jm. Pan Adolphowi
Saburgusowi y Drugim Medykom Jako też Rzemieślnikom
list ale nie dyscretny tego Rządcy zostaie in Archivo sub data
12 tbris pisany
Tegoż przybył Emissary od Jeymć Pani Marszałkowey Jm.
Pani y Matki Jm. Pana Marszałka cum Obligatione abym otrzymał Mea
Jeymći który odiechał do Turowiec aby mię oddał Jm. Pan
Wojewoda Trocki Litwy Generalny Artyleryi Wielkiego Xięstwa
Tegoż przybrał y Jm. Pan Doktor Lubl. Medicus Practicus
Instantissimata Matka Jm. Pana Zona do Jeymć Wdowy Inflantskiej
z Obligatią aby wniosła do Sądu Swego Instantiales
żeby się przystępnie Jeymć Panu Jabłonskiemu mogła otrzymać
Intelligencyata Jm. Pan Jabłonski Jeymć Panią Wdowę
Inflantską Obligowała Jeymć Panu Wojewodzie

Jm Pana Dombrowskiego Marszałka Witkomierskiego
do Syna Swego Jm Pana Wdy Trockiego, aby pod Błogo-
sławieństwem Oyca Swego Trockiego Kiełbasowa
rował tylko Jm Panu Dowoymi.

23 Byłem u Jm Pana Wdy Wileńskiego, konferowaliśmy o wsz
pieniu Poselstwa wespoł z Jm Panem Sawickim Pisarzem Wi
leńskim in prasentia Jm Pana Wdy Wileńskiego i Jm Pana
Wdy Trockiego, Jmć Nominata i Suffragana Bi
skupow Wileńskich inspectis rebus rozciągaliśmy się ponie
waż Jm Pan Białłozor Stary Kiernowski żadną miarą nieche
cial ustąpić Jm Panu Sawickiemu Pisarzowi. A zatym z tey
miłu niepewności wszystey proroktowali.

Tegoż dnia u mnie Jm X. Prowincjał Xięży Lazarystów z
Jm X. Janem Kaznodzieią Stynarzyńskim Datarzem naobiedzie
z którym konferowałem upatrzając aby się z gdzieś ze mną
o Misyonarzy tych Kamienicy w których dotychczas mieszkali gdyż
fundujące onych w mieście Pałacu prześwietny Dominikanów
Jus aduitalacium zoespot z Zonami swoiemi zachowaliśmy sobie
tych Kamienicy nikogo ze Stallowych Plac pusty obok chcemy
spory kupić y murować się musim dla tego y bezkamienice
pretendujemy mieć Rare Habeditario oppinedział na to Jm X.
Prowincjał że nie może w tym czasie Kine Speciali consensu
Jm X. Generała swego z Rzymu do którego o tobie pisał spodzie
waiąc się na ten dzień dwóch Mieszczy, Jedno miał zrodzenia
Dziękowałem mu raz za Jm X. Theologa proszę aby mi go
nie odbierał z którego przyiaźni y usługi Kontent Jestem
reprezentuiąc mu ciężkość tego że Lubiecki z całym swoim ogro
dem Kazał Jednemu Mieszczy żadnego nie czynić. Jednak
upatrzał Jak Jednego w Szeremecie aby się mógł zimą widzieć.
Oppowiadałem za Jm X. Janem Kaznodzieią Katedralnym de
klarował nie odmienia onego zamku z Fundacyi mojey
dawał mi z Indulgentiami Religioznemi Bullę cum testimonijs
Sancti Laurentij y Decimae. po tych wszystkich delaracjach
powiązał mię mianem że Jednego do Jmienia z tych Xięży
na Wszystkie Delaracje w przyszłą Srzednie powinien to Jest
za tydzień.

Tegoż był u mnie Jm X Prokurator Jeneralny W. X. Do-
minikanów Nalewajko który prezentował Kartę Manu mi
Soweyskiemi dana na Zyntow 535. którą obligowałem aby
Jm X. Sancturia na siebie wziął Dnia 10 Julii bo mi dobrze
zdał delarację za powrotem z Jarmarku Zelwieńskiego wy
ptaię Jakoż za pierwszą Solicitatią Datem assignacyi do
Starowa Mereckiego do Abelle Kommissarzow cały z Jenerał
ney Straży Mereckiey wyliczył Kine ulla disgustkione
y quit z odebrania natey Summy assignacyi od Jm X. Prokura
tora odebrał

Tegoż nie wyiechałem nigdzie na Miasto ex quo że bydło
Kąpiowe na mnie nie bezpieczne dla Wielkich mroków
Defectus które pod te pore zwykły mię molestować.

Tegoż był u mnie Jm P Wereszczaka Ustronia y Jm P Wereszcza
przyszły Dwóch Synow Jego z Wizytą wespoł z Jm P Stanisławem
Nikomirskim y Jm P. Obrębskim Wdz Lit. Instantowanym

Za Jm Panem Dworzyno Lidzią aby go utrymał Jm Pan Wojewoda Trocki za Interpozicia Pana Lwego nie smy nie wstrzymali bez deklaracyi przeciwney nas drechat miedzye Lz spuszczenie musi komornie do Grodna z Istrzeynego dnia odiechac powinien Instancyi spełnienia

Tegoż pisatem list do Jm Pana Generała Artyleryi aby wniosł Instancyą do Jm Pana Trockiego który Jadł niedawno z Jm Panem Generałem Artyleryi WXL wespół z Jm Panem Obrzym

§ 24. Odebrałem od Jmci Pana Kanclerza Generalnego Litewskiego Trzy obligi Jeden dany od Jmci Pana Hilarego Połubinskiego Starostki WXL wydanego na summe 4000 Złotych dany W Brzu Miesznem Jmci Pana Michałowi Wyrzykowskiemu Starościemu Duchownemu Mscznemu Jmci Pana: z terminu oddania WR 1679. w dniu Trzech Krolow. Drugi z podpisem ręki Jmci Pana Starosty mojey na niedrei komu na summe Złotych 300 z terminem oddania WR 1701. w 21 dniu Stycznia Trzeci obligi dany od Jmci Pana Dzierzgowskiego na summe Złotych 300. z Zachowaniem prawa Rathami Jedna Rathe 150. Złotych w dzien S. Trzey Swiętey Krolewskiego drugi zas Rathe 150. Złotych w dzien Sto Jana Chrzciciela Starego Krolewskiego Jmci Pana Exekutorowi Testamentu Jmci Pana Hetmana WXL. te obligi per Consignatam Jmci Pana Kanclerza Litewskiego z Rekiami oddane przez Jmci Pana Woiewodzinskiego Podkanclerzego Litewskiego: Jmci Pana Exekutorowi Testamentu Jmci Pana Hetmana WXL. te zas obligi Jmci Pana Exekutorowi Testamentu Pana Hetmana dany Instrumentum Exactionis za Exegucie Rathi mojey w Wilnie odprawione ktorego mi chciałem na dobre moie brac ale na Jmci Pana Exekutorowi Testamentu Litewskiego pisarzu redukcyi ktorego a Jam swoie dał dla przyszłych facinorego w nie Rathowania tam tych ubrzeczy Speyficznych obligow nie wyszukiwania to się Statucie prowi Informatione Succesyonis meis aredy me pretendowania nie mam in casu by przyszło do prawa o nie kupie chcąc uczynić tymczasem Tegoż Pisatem do Jmci Pana Langhejma wszystkich Jego sprawach particulariter o Statecznie Dobr. Olyberskich y Ostrzeckich kastelanow iz dedano na sejm Jego sprawe z Jmcią Panią cum toto causae effectu

Tegoż pisatem do Oyca mego Jmci Pana Podkanclerzego Litewskiego Jmci Pana Kasztelana chcąc mnie tego uczynić Dworki y Jmci Pana Kasztelana do Jmczych etc.

Jegoż odrechat Jmci Pana Wojewoda Trocki y Jmci Pana Krewo Starosty Trzeci y Jmci Pana Assistenci kaz z byli na miedzie

Wojewodzy Lateńskiego.

§ 25. Przyiechał Jmci Pan Hercyk Stanisz Stuga Mey z Jego Mcią Panią Infermatione Iż wszystkie Bagaże robią y przeparowanie Wielkie na sejm y że nie Jeno przyiechał do Wilna dla Rzeczy mich swoich y prawowania się z nimi co harat robić dla nas aby mentamenta Salnego mi było oddat wraz list od Jmci Pana Thesaurzyca mego Pana Schol: Przy list in Archivo z Innemi.

Jegr Jadtem obiad u Jegomości Pana Jenerała Artyl
leryi gdzie była Jegomość Dubinowa Referendarzowa Akowna
która wymieniała tego o swey dłuższey chacie mowę Zacerzowny
Jegr Jechałem do Jmci Xięcia Dubrowskiego Celebrskiego
który mię obligował abym wszedł ku niemu prywatnie mowiąc
które nie zostałem powracaiąc spotkałem Sługę Jego czem de
nuntiowne Iż Jednemi nie chciał powracać zechałem w Grodzie
Katedralnym z którym konferowałem o publicznych interesach
Jegr był u mnie X. Komar z oświadczeniem tey, iż ma do mnie
ta Jmć Strzechowne post fata Jmci Xięcia Dubrowskiego które
mu się dostały per Executionem dlatego mi nie oddał za
co podziękowałem oświadczył się Jednak Iż nie ma Jć Xiędza
ale w pomiar przemawiał w Sobie abym do Jadwisi przy
szłey Nowogrodzkiey które miał z Sobą przyniesć
4126. Byłem na obiedzie u Jegomości Dubinowey Referendarzowey
Jerzowey będąc Zaproszony.
Jegr przyjechał Jmć Pan Ogiński Kasztelan Trzeński
z którego byłem z wizytą Nazajutrz Elekcyi za Krewodam
Trzeciego przeszłego roku tam będąc oraz onego na obiad do siebie z cała
Kompanią sam będąc.
4127 Był Jmć X. Biskup Smoleński przyszły Krewnik Nasz
pytał Jm Starostę Krewskiego y Siebie innych gdzie
Jegr: który odiechał do Grodna na Seym.
Był z Wizytą Jmć Xiędza Kanonika od S. Teresy przyniosł
dokumenta na Dwory Plac kazedał od manuskryptu
fatwa dla nieprzysłania prawa in forma Juris
Jegr był na wieczerzy u Jmci Xięcia Dubrowskiego
Jmć Xięcia Swoim

4128. Na Solitaryuszu według Jmci Ludwika Krawińskiego Pro
boszcza Grabskiego dawszy Jemu Talerow bity ch
piętnaście Lubo przy wyiezdzie z Wilna Jniemałey prze
Czas długiey rezydencyi pułky expensowy ch niemiałem
ałem pożyczył u Starszego Sługi mego Jmć Pana Hercy
ka, którego wysyłaiąc do Derczyna datem do Jmci
Xiędza Theologa Komissarza mego aby mu te Talerow 15 odebrał i do wyexpensowania na
drogę pułky Swoiey aby tenże Jmć Theolog odebr.
Jegoż Jmć Krawieński przyjął mię Jadąc do Grodna
który że maiąc Sekretarz z Jmć Nominatem dla moich Ja
kieśkich Expedycyi Kathedratyk w Wilnie wzięcia u Jmć Pana Jo
achimskiego polowowego mego Syna, datem mu do spo
rządzenia, a stamtąd pisałem do Jmć Pana Rektora aby do
Grodna dał Muzyki, Obligowałem oraz aby Pa
miętał na uskutecznienie moie Interessa na Jnchsacyi
Seymu, i Spotkał mię z wszelką rekaycą iakoby przyiechał
do Grodna

132 Tegoż wypłaciłem Pani Spantowey Wdowie Kupiowey Wileńskiey 148 Tymfow dwieście Sto Czterdzieścia Osm za Dwadzieścia Osim Złotych gradytura Czarnego uprzędzi na parę Sukien dla Imć Brzeskiego Proboszcza Trabskiego ktoremu darowałem. Oddzielnyszey daty nie mam nie winien Pani Spantowey wszystkiemu Jchciey się Sali dokument lubo karta pokazała tedy za nieważną miałby być poczytana, tak Odemnie Sałas i Odżony moiey.

Tegoż wyprawiłem Podwody do Spereza cum residuo Tate Sprawy moich ktoreśmy nie zabrały do Derezyna, i oraz Inne dwie, Czego wszystkiego Spisałem Jey Regestr insercwałem do Listu Imć Pana Szela.

Tegoż podał mi Spisiewicz Kupiec Wileński Regestr nabranych rozmych rzeczy, Oddał oraz i Korobki dwie z Wermiszeli Sześć Czarek takich ostrych Sdobnych, Czarek tże mała Serdeli, Syr Olender ski i Zutauski, ktorych to rzeczy nie chciał do Regestru mnie podanego exqus że nieznay mieno mu ofiarne z Krulewca.

Tegoż pisała Żona moia do Imć Pani Szelowey Obligując aby Jechała do Grodna Stam według danej Informacyi wszystko sporządziła Polecie po Obiciała żebysmy za Przybyciem naszym gotowe ze wszystkim znaleźli Apparencyę.

Tegoż Przyiechał Imć Pan Sędzia Brastawski Spotykaiąc Obligując aby smy byli na Alnie Wesołym Jego Corki, ktora Idzie za Imć Pana Starby Pisarza Witebskiego, Ekuzowaliśmy się iż Czekać niemożem exqus wybieramy się do Grodna ieżeli Jednak Czas przeszły przyrzekliśmy Stawić wypełnić to Obligacyą, ażdy przyszły Pan Imć Pan Starosta z tey Expostulacyą musieliśmy wytłomaczować. Odprawił się tedy ten Akt in presentia wielu godnych Jmciow i Panow znych za proszonych, dawał Ślub Imć Xiędzu Kanonik Wileński a Jchmość Xiądz Spisiewicz tandem wszyscy zaproszeni Jechali Balsamy do Pałacu Imć Pana Czerinskiego Woiewody Witebskiego, my smy się Chcieli Jchmość wespoł z Imć Panem Generałem aby Ięy Bracia moia ale Imć Pan Sędzia z Imć Panem Starym to postrzegszy nie Odstąpili aż musieliśmy Jchać na pomienione Balsamy

gdziesmy bawili do Południa.

Tegoż powróciwszy expedionalismy JMPana Hereyka nazad do Derezyna dawszy in Scriptis Informacyą, dla wygodniaiszej nadeyma cum omnibus necessitatibus et victualibus, przez ktorego Rissalera i do JMci Theologa Komissarza mego.

Tegoż Przyiąłem Waszmościa Spleiera, ktory przedtym Postanował u JMPana Chominskiego Starościa Esmianskiego datem na Komendę generalną nad Raytaryą moią Nadworną

Tegoż do Kamienicy moiey Szpitalney odpadło Szmat Muru i ztamtąd Browar Kamienicy rozwiey, JMPani Kasztelanowa Spinska Matka nasza bierze census od mieszkańcow ani nie reparuie, przez co Kamienica moia wdesolacyą idzie.

Tegoż ciężko zapadł na zdrowiu o Jedynastey vpatrzyłem JMPan Spar Lit Stryi moy

1729 Poiechał mię JMPan Hereyk i zwzięty Informacyą wespot z Waszmościem nowotnym odiechał do Derezyny, Starego zaś Przyiąwszy kamienyce kazałem ale chować ponieważ Cyt Justyna wielki z ludzion pomrzyw at Lenczi.

Tegoż zabolała mi znowu ręka.

Tegoż Przyniosł mi krawiec Sukmię moią krawioną zgalonkiem węgliem złotym.

Tegoż Cyt JMPan Sędzia Mozyński z JMPanem Hurko Pijarem drużbuiąc zesmy Cyli na Szlubowinach i nabolały.

Tegoż Cyt na obiedzie JMPan Plater Woyski Inflancki ktory po wobiedzie pone retulit że JMPan Tyzenhauz Stard Szmelczyński Zostat Pistem z Wdztwa Nowogrodzkiego z JMPanem Kossakiem Pisarzem Nowogrodzkim, atak vare iest wpisany w Regestr Posłow Inflanckich, Wpisze walunć mieysce Cyt abym pisat do JMPana Platera Starosty aby mię wpisano na Jego mieysce acceptowało Jego consilium et in instanti ordynowałem z Expedycyą kaiguszy Kozaczyna, do ktorego i JMPan Woyski Inflancki pisał w naglaige zamowienia

1730 Kupiłem u Fedorowicza kupca Wileyskiego Sukna szarego nazatobną Sukmią Kolor dziewięć złotych Polskich. 1 Maia Powrocił Kozaczyk z Listami do Derezyny Starego zaś Przyiąwszy kamienyce kazałem ale chować ponieważ Cyt Justyna wielki z ludzion pomrzywał Lenczi.

Tegoż zabolała mi znowu ręka.

Tegoż Przyniosł mi krawiec Sukmię moią krawioną zgalonkiem węgliem złotym.

Tegoż Cyt JMPan Sędzia Mozyński z JMPanem Hurko Pijarem drużbuiąc zesmy Cyli na Szlubowinach i nabolały.

Tegoż Cyt na obiedzie JMPan Plater Woyski Inflancki ktory po wobiedzie pone retulit że JMPan Tyzenhauz Stard Szmelczyński Zostat Pistem z Wdztwa Nowogrodzkiego z JMPanem Kossakiem Pisarzem Nowogrodzkim, atak vare iest wpisany w Regestr Posłow Inflanckich, Wpisze walunć mieysce Cyt abym pisat do JMPana Platera Starosty aby mię wpisano na Jego mieysce acceptowało Jego consilium et in instanti ordynowałem z Expedycyą kaiguszy Kozaczyna, do ktorego i JMPan Woyski Inflancki pisał w naglaige zamowienia

1730 Kupiłem u Fedorowicza kupca Wileyskiego Sukna szarego nazatobną Sukmią Kolor dziewięć złotych Polskich. 1 Maia Powrocił Kozaczyk z Listami do JMPana Starego 2da Tegoż vadłem Obiad u JMPana Spar Lit z ktorym wrocziy ch malego ale publicznych kupferowatem, takteż i o Dobrach Pogorzańskich Listowne Sali mi do Memoriału Listu ich przechyciwanych ad tractandum Datem Oraz List do JMPana Szda aby nie brał rezydencyi w Mereczu

Octobr

19 dnâ Pisałem raporty do Imść Pana Podskarbiego Nadwornego do Imść Dobrodzieia Oyca mego I do Innych Imć Panow daiąc znać że Spiesz na Seym do Grodna, I do Imć Strawińskiego aby mi czynaymił ostatnich Interessach tak domowych iako I Publicznych, do Imć Pana Tomaszewicza Sługi mego pisałem aby mi Oznaymił o Przybyciu Imć Pana Kasztelana Mińskiego I żeby przystał regestrzyk co tam przystało gdyby się mogli Starłowac co iest a czego ieszcze nie dostaie.

Tegoż. odiechał Imć Pan Generał Artilleryi Brat mowy na Lipnińskiu Dobia Artilleryą Swe do Grodna, ktory przyiął z Komplementem że nie żegnał gdyż się wkrotce spodziewa widzieć tamże w Grodnie zemną na Seymie.

Tegoż chciałem Cyt wyiechać z Wilna ale że się Sekretarz Nadworny odłożyłem do Jutra.

Tegoż dałem Stangretom I Kaytaryi Nadworney Strawne pinze ad Aman zbiór na Miesiąc.

Tegoż Odebrałem List od Imć Pana Mitrowskiego Gubernatora Bychowskiego Sub data 26 Xbris Ktory regestr Iż nie niewnie Pluwaiąc postał Generała z temi Regestrami com postał na Stoy Horki aby po Straż Informacyi postoiał Rzeczał w Kancellaryi Rossyiskiey, zkąd wydany Dowod ich nayprędzey miał odesłać przez Pocztę.

Tegoż Jachałismy z Nieszporu N. P. Rożancowey od Dominikanow Cerkiewnieyszey Dnia Spowiadaiąc do Jeneratowey Artilleryi na pożegnanie zkąd po Wieczerzy powróciliśmy do Siebie

20 dnâ Wypłaciłem Krzyżtuni Jeneralter Kremienicom W Kwitnie niemi do tey daty nie Winien y Jeżeli by była iaka kartka chybaż że nie odyskano. w Opisie Spisko Lowey oddano do Rekugn Dnu Skinderowi Leonowi Dnu Stawowi Dnu Jeiermanowi P. Stanisławowi Powie Kupcom podług Regestrow co nabrano za nemi towarami takież exacte ad Pohidum oddano oprocz Cherei Kupca Kremu mato Jachimusa bydź winien z Którym Kalkulowac się niemogłem ex quo że Deputat na Skorkwe in absentia Czasu Jego Towarzysz nie chciał wchodzić w Rachunki Jemu na Rymarzowi nie do pytałem Jednak Jakby bydź z Raiy iz Szoru podług Kontraktu nie zrobił materyi Towarzyszowi Jego Stukowi Datem P. 20 z zadatkiem in Antecessum Dany a że Skiy Ster odiechał do Grodna do poprawy y oddania tam z Sadła zabrymałem Dnu Strawskiemu Kupcowi Talerz nie nie nem

Za dziewięć Soleii Sukna Zielonego I za Same nazy nabrane
przez JmPana Kasztelanica Siestrana mego Obiecałem zapłacić
Za przybyciem moim do Grodna na Sejm co się podaie z peraskuta
Tegoż na Expensa JmPana Kasztelanica różnym ludziom Ziemi
skim według podanego do Exekucyi Regestru datem Złotych
Sześć Set Czterdzieści Cztery gr 22 Regestr z podpisem ręki JmPi in Archivo
Zostaie.

Tegoż z perswazyi Pana Maiunkiewicza odrzekłem od Instrakcyi
przedaży pustego Placu przy kamienicy mojey będącego Panu Jo-
achimowicz z Żoną Swoią

3tia Rano wyiechały wozy z Wilna I Kaytania Nadworna po nich Panny
wyiechali w godzin dwie.

Tegoż reluperowałem Obligi S.P. Niebozczki matki mojey Dany JmPanie Siniszkiey na Talerow bitych Sto, ktorey wypłaciłem
przez posłanie Talerow bitych pięćdziesiąt, a na drugie pięćdziesiąt
datem na siebie Obligi z terminem Oddania w Roku do Boże Narodzenia
roku tym 1731 w Dzień Sto Jana Chrzciciela. Na Odebranym
zaś Obligu S.P. Niebozczki matki mojey Zapisała JmPanie
Siniszka kwitancyą, ktory iest in Archivo.

Tegoż byliśmy Zaproszeni na Obiedzie u JmPani Kasztelano
wey Mińskiey, po Obiedzie powróciwszy do siebie Jechała Ja
na moią do Mnisżek Karmelitanek Bosych I tam depono-
wała Summę pro Securitate wziętą od JmPana Orzeszki I JmPa-
na Katharyna, wyiąwszy z tey same Summy na Expensa
Seymowe Rewizyi Złotych Sto I Tymfami Tymf. Trzy-
Dwieście. Za powrotem z Klasztoru JmPi wyiechaliśmy Szczę-
śliwie z Wilna cugiem JmPana Sparszatka Lto Swoie konie po
stawiwszy lozem za mil kilka do Kosciuły karczmy, że zaś by-
ło z wieczora ciemno, nie Jadąc daley Zanocowaliśmy w Pasz
kiey karczmie o mile od Wilna

4ta Przez powracaiące Ludzie JmPana Sparszatka z końmi do Wilna pi-
sałem do Pana Brygma Grudzka Urzędnika, Inkludując kartkę do-
Towarzysza Pani Spantowey Lupulowey Urzędnicy aby mi posłał dy-
towat Jedynaście talerzy Szarey po Dulonią moią Złotną
ktorą Zalem robić krawcowi Rubowi w Wilnie.

Tegoż popasowałem w Woytowey karczmie, Nocowałem Za Wilnem
nash gdzie o Swiecach Zamych Stanęliśmy

5ta Jedliśmy Obiad w Przelaiach, Stanęliśmy w Mereczu o godzinie czwar-
tey popołudniu, Jadąc mimo kamienicę nowo reparowaną ktorą
tego dnia Słonczko dachem pobiło.

Tegoż Pisałem do JmPi Strawińskiego przez Pana Pisarza Pala-
tza Wileńskiego upraszaiąc aby mi przysłał Diaryusz Kollun-
wego Seymowania I Ustąpienia specyfice oznaymił z ktorym Li-
stem aby JmPan Tomaszewicz Sługę swego spotykaiąc mię
do Kotkicy przysłał aieśli tam nie Zastanie żeby w Mereczu
Znaydował Odezwałem.

Tegoż rozkazałem aby Ogrodnik Iszowski przywiózł Frukta
Jakie ma, I ryb żeby przysłano na Jutrzeyszy Dzień.

136 Die 6ta Przyszedł do mnie Imć Bźmic Szczor Mereckie
z Congratulacyą Szczęśliwego przybycia, z którym honorowałem względem niedawney kwitacyi z odebranej Summy
Widerlaffowey Jchowaney nabamienicy Arcicieńskich
Pieszczan Mereckich, którą wypłaciłem temuż Imć Pszczołowi I Dokumenta Odebrałem do siebie, reprosił: iż pomienionej kwitacyi podpisać niemoże exgus niezeszłym zostaie Satisfactus Jako testatur Delegat Maydeburyi, Radził ażebym się odezwał do Imć Prowincyała, który dopiero znayduie się w Wilnie, Jeżeli będzie miał zlecenie nas Contradicet.
Tegoż Przyiechał Imć Pan Epenieszky Starć Szczuczyński
który Obiad z Jadł y pożegnał mię.
Tegoż Jechałem za Mereczi patrzał karczmy nowo
erigowaney, którą poburzywszy, ztamtąd Jachałem
do Mtyni nowo założoney nadwa lata I Jołusz, znalazłem robotników niemało zabijaiących pale na fundament.
Tegoż Oświadczył się Burmistr Derucin iż mu rok expirował pószedł aby był wolnym zabraniem drugiego
kogo na tę Functyą.
Tegoż Supplikowali Mnie szczerze Mereccy ze Schmoty
Że Jwaszyństwo mi chcą płacić nabawiony rożnemi Trunka mi y gotowymi pieniędzmi Obligowałem Jmć Pana Jakaszenicza
na ten czas Deputata aby mi miał krzywdy ofiehurował się
7ma Był u mnie Imć Kotaczyński Starszy d. Oszmiański Mereckiey
uskarzaiąc iż darowanych na kresoit Sześć Dymiey, Gieć nie dała
ią ze Dworu bez assignacyi mocy co Jusmini Jakem assignował
Do Imć Pana Pella Konnemi Służba mego Starszego
Tegoż Pozwoliłem ad manus Imć Pana Pella Złt. 50. za
Odstąpienie Oberszty Imć Pana Jakaszenicza za [illegible] za
Deputatowi Za a tu dnia wdy Strzygmuntowicza Brata mego. które
pieniądze miał odesłać kato przyszłey Sobóty do Grodna
Tegoż Pisałem do Imć Dominiata cum denuntiatione Jż
Imć Bźmic Szczor Mereckie winien summę Złt. 250
Widerlaffową Jchowaną za Kamienicę S. Petrapawskich
Mieszczan Mereckich mi chce quitować Dacyą ze mną w Skarbie
deberyi Pretenduiąc Nie wyzaległey summy przeto
aby chciał Jmć Pan Szczuczyński Starosta Dopiero odebrać
za takie nadesłane dopiero nadzieie znaczna reparacia Subskrybowie
nie potrzebnie dokumenta odawszy wszystkie ad manus meas
które oddałem Imć Pana Pella mi odbrane od niego ieh zachowanie
Tegoż przybył do mnie Imć Pan Jedrzieiewicz cryminał Relator
a Sessyi wyrokował oraz abym go przenocował na przyszłą
Deputatą z Wszechwładnego Jmć Pana Jakaszenicza Delulanowałem mu Stancyą
z Swemi Dworzanami Dnia tegoż Dnia y list do Imć Pana
Vicemiata Oddałem aby oddał do Wilna
Tegoż wyiechał Jmć Pan Jedrzieiewicz z Grodna przy mnie y przez Rayster
8va Był u mnie Jmć Pan Jemanowicz z Grodna z Listem Pana
Jeżeyskiego Starszego Strzygmuntowskiego który donosił iż Imć
Pan Stanisław Edukiewicz Chorąży Grodzieński na Jmć
Pana Jemanowicza Edukowanego dał relacią a tak odesłano one do Rotmistrzowy Edukowiczowey

karetę za Mstana a Stanysł Zdiarskiego do Grodna zamiesz-
no o którey się wspomniało aby Ig na zad odwieść przydał ylo ze
z ludźmi swemi do Grodna Ig 5tą prezentis attaque za mey
przyiazd Wina Reńskie stzałowiłego Stat które będzie należy
cie dobre y przyzwoite.
Jegor Xd. Skarżnicki oznaymuie o Seymie y za gorsza do przy
szłey dzień pomieważ mella iest Interes.
Jegor przybył Raytar z Wilna z Expedicią od Jmć Pana Kla
debra Stawskiego Inflantskiego który reprezentat candelin swe ze
nie wodesnie był umadomiony a depisze na mieysce Jmć Pana
Jrzynhawza Starosty Sonel zynthego nie mogł depesze abym
był dostem z Inflant pomieważ zepisana Instrukcia y
ex actis wydana znayduie się in manibus obecnie obranych do
stego exkuzuie się z exdra Sphastram activitaki Jego Jest
Tegoż Byt z mene Xżd. Starosty Sereckiego S.J. którym mianie się
za czyd Swoim wkarmieniu Mieszkaniu zeym iż nie może tak lista
ptacic pomieważ opisat się Zydom Szopowskie szlęzne z ast prawd
o dworze Swoim grzesznym z czym co katorznik do tedy będzie
dementd Pilnuiemu reposuie iż od pudathu nuorbnie nie
mogę do to Rzpltey ale ogulem perswadzac będzie tedy darbmi
abym się zgodził Szkoz posta wszy po onego stanęło na
tym że Jezuicki Zyd na ptacic A 40. dwadzieścia Sur
odat admge 20. na wyprawie a tak będzie miat wzbroć
robieniu Jmuchcio ad libitd Sud z czego Xżd. Jezuita
byt kontent ten ze Arędarz stat pretonnie za chod A. 3. dla
porboiu obracaiem do tey Jego Roboty przyięcie tedy ze Zyda
Jezuickiego Izraela Jarmiewnego.
Tegoż Przyiotem pomienione Xże Jono Brigadowe Sta
Namiestnikowstwo do Stg folwarku natione Szwedar
a Kurowskiego chaucia Stacie nowatem dawnego który był
w Stgach mez. Lat Skazatem podać folwarku należące
Jmpte Sellami specificenay mnieyszy nesz y podpisac Jemu
a drugie podanie zpodpisem ręki Jego wigt.
Tegoż Przyiotem Raytara Radziewskiego który skarżi
folwarku na 3. lata pomiadat się zkrowna y że abrzyta ma
u krewnych Jemu Jurę które miat cesztatu tempore
prerembrowe podiot się y Radworną robotę robic Jemu
który gdy będzie robił na Warsze mey przyiedzie na ten czas
deklarowatem mu y Jemuy roskazatem dac.
Tegoż Spadł w dzisieyszą obtawę Nay Swiętszey Panny
Rozancowey Snieg spory dla obserwancyi Gospodarskiey
nokuie się y Jemu sobie

15 9bra Wyiechałem z Jerena na noc do Rotnicy Wroy zaś dnia
wyprawiłem do Stczy roskazawszy aby na zaiutrz rano
ze Dniem stawali w Grodnie y z Raytarzą Radworną.
Tegoż Byt u mnie z Xięstwa Xżna Tyszkiewicz Kamienicz
Nielewicz y Xżna Wrzesiki Xdzierski Adamski który się wrócił
do Grodna
Tegoż Mysłyt Tatarzyn z Wilna Brzezinski z listem
do mnie od Jmć Pana Marszałka Xstwa W.X.L. który pisze
abym z nim Korespondował de Statu oraz Interesu
Woyskowych y Rzymu oznaymił Berkaratem Bożanym się
za nasz Exkuz do Grodna który z mymsd deklarowałem

Expedowałem

10 Byt u mnie Brat Jmć Xżdz Limnickiego który Starych Jegmści Panien Jerewodzkiey Wileńskiey donosił iż causu alias postrzelił się w nogę y z tego postrzału umarł uczyniwszy condicio uprosiwszy ostatnie rozporządzenie Blankietu który y Datem dla Kontrahenta z Jmć Stolphem Sadurgiem Kupcem Krolewieckim który to kontrakt mi przysłał effectum Blankiet zas pomienjony zostawuie repositorium tey papiery uczony Wszystkie która post fata zabrała.

Tegoż Stanęliśmy w Stoczku na obiad z tąd Jechaliśmy na noc do Gródka spotkali nas Bracia ucieszyli Starosta z wielą Jnszych godnych Ludzi.

Tegoż Wyjechał Jmć Xiądz Biskup Smoleński Starowny Krewski

11 Byłem z wizytą u Jmć Pana Starosty Spiskiego Dziekana Secretarskiego Jechałem do Jmć Pana Referendarza na obiad na noc przyjechałem do siebie gdzie mi ater-mię mato wizyt rożnych

Tegoż Przysłał po mnie Jmć Xiądz Biskup Smoleński prosząc abym do niego przyjechał do którego przybyłem Konferowaliśmy in materia Status &c.

12 Byli u mnie z Wizytą mnie Ludzie Jch MM. Potoccy Brzezińscy mnie Sędziowie Jmć Pan Referendarz Krewski Dzieią Wszyscy manifestowawszy się przeciw do mnie przysłaniu Diplomatu odjechał

Tegoż Odebrałem List od Jmć Pana Spitowskiego Gubernatora Bychowskiego, który Oznaymuie iż iak mogłem odebrał z Kancellaryi dowody Pozwow pozwanych na Trybunał Kiiowski w pretensyi moiey zaczętem Mężyskiem tak za raz do mnie przez Pocztę odesłał.

Tegoż do Xżdz List od Jmć Woyny Karmelity Brzeskiego Klasztoru Kiiego sub data 27 7bris Ktory pisze upominaiąc się o Prowizyą od Summy 2500 Złtych na maiętności Worowowe J. Bohdanowe wydarłszy tolerowaney, przez lat dziesięć Zaległey rzeczy pro Informatione capiatur przysłał Regestr wiele prawnie a wiele nieprawnie. ten Widerkauf zaciągniony za S.P. Jmć Pana Hilarego Dokumentnego Starosty Brzeskiego Litt.

Tegoż wyprawiłem Woyt do Kiiowa z Listami do Jmć Pana Pelle Rationes Skarbowe za ichmość mowa będę dla tego zatrzymałem podwodę.

13 Cały dzień prawie strawiłem na odprawie u Wizyt Rożnych Ministrowych Panow byłem na Dobraniach Krolewskich Jadłem obiad u Xżny Jenerałowey Sanguszki Unia mego w nadzieię powrotu Jmć Pana Martinowicza Dobrodzieia Lekko do Grodna.

Tegoż Pisałem do Jmć Pana Wołłowicza Podstarościego Mścisławskiego za Hr. Jgo Jaśnie Oświeconego Mieszkaiącego i Obywatelem Fortunskim uniwersał Instancyiales aby do Intrat Swoiey Odebranie Lunia z pistoletami, trzy dni sobie nabłoć pułky i osiem grzywien mez Urzędnika

tegoż Imści był Satisfactus, do którego ustymże pisa
tem Interesse uprasza exestitucyą zabranej pretensyi
Tegoż pisałem i do Imć Pana Kiiszeńskiego Gubernatora
Łojewskiego intimuiąc aby miał curam o ludziach Stanu
stwa Łojewskiego i nikomu ulmywać pie dawać, Ry
tym obligowałem azeby ze uszystkich Importancyi
zbiuszy ad massam mógł tak z Synodów Jako
i z Inszych collucich mogł zebrać obwarowanie i przy
słał do mnie.

Ł 14. Expediowałem do Imć Pana Marszałka Tatarzyna Buhanow
skiego z doniesieniem o sałey tractacyi Seymu, i respekt
Interessow Neyburskich oznaymiłem

Ł 15 Za-proszeni byliśmy do Jegcia Imci Prymasa wszyscy
którzy się tuteyszych pod czas Seymu zdarzenia na Jego znay
dowali ktury nam był rad

Ł 16 Byłem mnie Franciszek Jo Imć Podkarbi Nadwornie W.X.L. y Imć Pan
Starosta Zdzitowski. Wieczorem zaś szedł do Pana Podkanclerzego W.X.L.
y Imć Woniatowski Sekretarz Jeneralny Woysk koronnych
Tegoż pisał do mnie Imć Brzesko Woyski Wileński Oskarżając się
na Imci X Teologa kompisarza mego iż barzo sekło pod
Pans Boży Inc we Mościwości Jeciernicy tak dalece iż z Sołu
zebrać nie mogł, Uprasza aby według Inwentarza S.P. Antoniego
Hlonskiego Ludzie powinność pełnili

Ł 17 Byłem na Obiedzie in apsentia mea Wileński y Kiiebelski woie
iewodowie Oginscy ktorych Żona moja Traktowała
Tegoż Przyiechał do Xdza Teologa mego z Dereczyna
Tegoż przyiechał do Imć Kasztelan Mińskiego z Starego Dworu
Synowca swego Albrychta przyiechał Imć Wyhowskiego
ktury Znam pospolu Stanął we wsiowim Dworku
Tegoż irritto eventu Seym się Skończył ponieważ
Imć P. Marcinkiewicz Assessor Trybunału Lenwałd ex occa
sione przywrocenia Dyploma danego Exsulowi Monyciowi na
Xięstwo Kurlandzkie

Ł 18. Pisałem do Jo Imć Marsz: W.X.L. Swoią mego przekroć refere
ięcie się narelacyą W. Jenerała Artyleryi Brata tak wspólnego
ialio y poprzywatnego Interesu

Tegoż pisałem napocztę do Wolangheima y do M. Zayliciera w
zyleder Ogranicenia Starostwa Mereckiego

Ł 19. Był u mnie Imć Buthak Pisarz Kiiebelski y Imć Leutt Expisarz
do mentow jczeli sentymowai będę kontrakteneyą z Bychowa z
Imcią P. Oycem moim, Jezeli zas czasu quo nie dojdzie czy uchwio będzie
czyn na 3 lata Asygnował pomienione Bychowy Jezeli dam ad
Jensum meum in scriptis y nasze rezolucya nie będą mogli
Leposci iż finalney rezolucyi dać nie mogę ponieważ Imć P. Ociec Moy
Omnino Vrget abym Imcia Kanclerzowi z Dyla Takiego Imci dan rezolucyą

Tegoż Byłem u Imć P. Lubomirskiego Wdy Sędomierskiego gdzem
Znalazł y JP. Bandynellego Umaiętnością opisuiącego Imperium
y Panowanie przez Ludi Brahinskich Łotowskich Obywatelom Lemon
Stanowałem iż przeto mogą być Rządy y Zabóystwa ile ustawnych Kra
jach gdzie Ludzie skłonni do Buntów Spędził JP. Bandynellá tak Umie jako
y Dziedzictwo swego JP. Bandynellego, iż infallibiliter na Zielone
Świątki w Roku 1731. Zesłe swoich Kommissarzów dla pomiarkowania
wszelkich Dyferencyi tak Granic jako y Granic Obligacyi aby
y ia z swoiey Strony decyzyiowat Kommissarzow natenczas termin na
Sprzestrzeżony postrzestali.

Tegoż Odpisałem do Imć Orzeszkowskiego Starościego Dubieńskiego
Omnem Facultatem zapisuiąc się do Bereźyna

Tegoż Wyiechałem Rożnych Postanowień Ziemskich

Tegoż był Umnie Xże Ks Czartoryski Podkanclerzy W. X. L. z Xżną
Konferencyą miałem w Rożnych Interessach Publicznych y Familij moiey
gdzie biłem

Tegoż odiechał Xże Ks Treoley po Expedycyą moią nazad
do Bereźyna

Tegoż podpisał Król Jmć Oyczyznemu Przywileiu na Mianowanie Polo
skie

Tegoż Gdem na Polowaniu Królewskim

Był Xże Ks Kurcyusz Umnie Turzyte

Tegoż Odiechał Król Jmć z Grodna do Warszawy

Jechałem prowadzony Ceremonialnie z Imć Kasztelanem Mińskim
Umieszczony Zaiechałem do Imć Biskupa Krakowskiego Xże
niawskiego Xżem Kardynałem Komendarzem Litt. y Xżem Lubomir.
Kasztelanem Krakowskim Xżęcym Synowcem Zamedytowałem Wiecz
per z Xżem Kasztelanowiczem: z Strony Xżnia Koninskiego przeb. Xżnia
Czartoryskiem Podkanclerzym Litt, ktora Complenaya a defectum
nie przyszła lubo Xże Dawała Szesdziesiąt Tysięcy Złtych

Byłem u JP. Kanclerza Koronnego, u Xżnia Kasztelanowej
y Jmćpanien, Obiadowałem Zasiedlismy prywatny z JP. Panem
Kasztelanem Mińskim y Xżnia Kanclerzyną Litewskiego

Tegoż nie mogąc dopsić Solita praxi z Jmcią Dobrem Cyeżem moim
Umiawszy się Całe Kontrakta Deklarowałem Daiąc Jemu scriptum pełnomocne
do Subscrienia Etc do Bychowowa JMci Pułkownikowi Pułaskiemu Litewskiemu
Etc pieczętowania abym Imć Pd. Odał 15 000 Tysięcy prowizyi
ktorom Expedycyą Zaiąwszy Summę na pomienioną Kontrakteny
Bychowskie y Żeby JP. Butkiel akceptował punkta pro Conserva
tione tegoż Starostwa Bychowskiego pod tymi Klonymi powinien
będzie mnie się opisać

Tegoż pisałem do JP. Fielle Ex Prezydencie Elbingskim aby w Hayde
burgii Mercatig rozsądził Jego Sprawę

Był JP. Ales Jytę Imć P. Sokolski Podstoli Litewski y Jmć P. Jenerał Artyl
ery

Tegoż Był JP. Alex Jytę JP. Wyszkowski Poseł Mscisławski
Kabbalistic Zaś wiele było Zapytanych Dalszych Rzeczy

Tegoż Jechałem na Obiad do JP. Referendarzowej Wdy Wileńskiego
gdzie Conferował z Xżnia Podkanclerzym Litt y Rozegnałem się Jego

§25 Był Umnie Ie D. Ociec moy Ktory znow Vczynił Regestr tak Zemsko jako y Tyrze Panem Buttlarem do Nowogrodka

Jeszcze był Ie Jaworzeński Ssarst Imci: Oshart z ktorym konferowałem Jezeli mogem secure kontrahować z Imcią D Oycem naszym Leposuit Iz bez dania kwitacyi abo ostr pericolum Contrahować przy ktorym konferencyi był Imć Jegman koroniszky Nowogrod:

Jeszcze Przysłał mi Xże Iz koroniszky Rel X Lo Assygnacyę pozwolenia Rangi we dworze swoim w Nowogrodku

§26. Konferował ze mną Imć Sołtyk Podstoli Litewski względem Aor Strefy Iż Imperatorowa Rossyiska nie chce mi cessyonować z kapitału ani Ratami rozkładać ale chce azeby wszystka Summa razem wypłacona to Jest 135 B zacnym Jednak by mogł na swoią osobę wyliberować Jako bliski kolligat 2 Dobrodziejstwa Imperatorowey, zebym nie miał za złe deklaruiąc ze mną abym się dyspektemi y na wszystko Zezwolił. reprezentuiąc iż wolno będzie bydź deklaracyi swoiey Dobrodzieyowi w czym Ilerum Jurata fide approbować. Iż Był mi oraz abym pisał do Pana Ostermana I Grassa Gotawlina Ministrow Moskiewskich Complement, przypominaiąc oraz memoriał podany przez Xcia Sargieia Dobrodzieiego Posła rezydenta moskiewskiego o pretensyi moiey regulującey się do Koykorel Summy niedopłaconey una cum provisione od Xcia Imci Michała Alexandra Feld Marszałka nateneras Woysk Rossyiskich Jako proceder kontynuuiących się w Trybunale Sądowym, w czym non remansavi, co Instanti napisawszy odesłałem do Imćpana Podstolego, ktory miał ordynować Umysłnego na Stolicę, przytym datem 7 punkta, Upraszaiąc aby dał Uniaz, Zebym miał wolny handel zagranicą na Ukrainie I Ludzie moi Zdrowszy, przytym aby wolno by Mieszkańcom na Ukrainie Podłych, Bychowskich, Hołowczyńskich I Zdrowskich wszystkim delitarować vsługuiąc

Tegoż był Imć Jarło Wojewoda Lubelski z Imć Pospolitym Kasztelanicem zapraszaiąc Mnie wespoł z Jmć Dobrodzieiem na obiad nie wypadało ale musiałem deliberować Jakoż z Solennie traktował gdzie wiele było Panstwa zaprasz rożnego tam ze konferował, z nami w obiedzie Jmć Pan Komendarz Lit Kasztelan Smoleński Jmć Pan Grabowiecki do Curki naszey Panny Stanowiąc Dobrodzieiowi deklaruiąc nuncheie Xięcia Boże. pożyteczne iż zdrowi.

§27 Był Imć Pan Rent, z ktorym konferowałem, datem oraz gotową asekuracyą podług punktow dawniey Dych, azeby podpisał. Imć Pan Buttler, iżeli przydzie mu kontrahować o Dobrowolny z Imć Dobrodziejem Oycem moim

Tegoż Jeszcze z Imć Panem Kasztelanem Mińskim

Kodak Color Control Patches
Blue Cyan Green Yellow Red Magenta White 3/Color Black
© Kodak, 2007 TM: Kodak

142 do Xcia Biskupa Krakowskiego który przywrocił Synowca
Swego do przyiazni dawnieyszey Xiężny Sarowiankiey Dor
rożnicy Curki Naszey dobrowolnie mu w Litwie dobrane
nabyte Włości pomienioną przywracaiąc wzaiemnie na Del. Serafin
Tegoż byli nabiedzie Jchmć Xcia Wileńscy i Smoleńscy Bi
skupi Suffragan Wileńscy i wiele Innych z Duchowieństwa
Tegoż poźno wnocy przyiechał Jmć Pan Tarło Woda Lubelskii
znalazł nas śpiących to iest Jmć Pana Kasztelana Mińskiego
i mnie, Żona zaś moia i z Corką była nabowiadczy u Jmci Dobro
dzieja mego, Dowiedziawszy się Jmć Pan Woda Lubelskii iechał
tamże do kompanij.
Q 28 Jadł Obiad Xcia my przy Odierzdzie, gdzie i Innych wie
le było gości.
Tegoż był Xcia Biskup Krakowski z wizytą.
Tegoż iedliśmy Obiad u Jezuitow Grodzieńskich z Jmć Xcia
Kominatem Wileńskim i Innemi.
Tegoż przybyła Jeymć Pani Kasztellanowa Mińska z Wilna
do Jmci Swego
Tegoż powrócił Zabłocki Podkomorzy z Warsza
wy z Ruchem koni i karetą, który odwoził
Panną Mandet Francuską Gubernatorką Corki
Naszey, którąśmy ablegowali po pust Czwarto
letniey Vstudze.
Tegoż przybyli konie i sługi z Mereczа.
Q 29 Zwyczaynie zaczęła mię attakować Infelicya od prawey ręki
Tegoż wypłaciłem Joachimowi Kupcowi Warszaw
skiemu Czerw. 8 dziesiąt za Vrzętą Sztanbierską
i botnierską na wzgl dla Jeymci, osobliwie za funt
tabaki zapłaciłem Talerow Bitych dwa.
Q 30 Zaprosił Jmć Pana Kasztellana Mińskiego i Panią Jmć
Panią Kasztellanową i nas Obecną Jmć X Suchodolski
Proboszcz Grodzieński na Obiad, po Obiedzie poszliśmy
Jmć Dominata Wileńskiego i w Bytności tam przy
tomnych.
Tegoż Vprosiliśmy Pana Geraciuskiego do Szlachcianki
Jmć Pana Dzierżawcy tamecznego aby kazał po kur przepalić
na przybycie nasze.
Tegoż Zachorował ciężko chłopiec Kuchenny Kasz zżelu po zmarłym Synie Swoim.
Q 31. Wyiechaliśmy z Grodna szczęśliwie do Żydomlina
Koc i Wozy nasze wyszły i powody Dereczyńskie
zresztą ruchomości, wyiezdzaiące dalismy trzydzieście
Tynfow Antoniny Suchanowey dla Chorego męża, i
Wiktuałia niektore dla wygody Jego.

9bris

13 Coraz to gorzey ię miałem, maiąc wielki ból w lewey ręce
Przyiechałem do Sochoty na Msze S. W dzień Wszytkich SS.
po wysłuchaniu Nabożeństwa u Bazylianow Jechałem do
Dworu na obiad, gdzie zanocowałem.

14 Wyiechałem rano do Mostow na obiad, Żona zaś moia Je-
chała do Rosi do Imana Podskarbiego Nadwor: Koronnego
żuią iż Sam wstąpić niemogłem dla niespokoności zdrowia
Jazaś przybywszy do Mostow mało co ziadszy kazałem za
raz przeprzęgać wozowe konie, które odpoczęły, Jechałem
do Zaścianka nasze Wozy zaś moie i Wszyscy Ludzie za-
nocowali w Mostach maiąc przystane Siano i Owies z De-
rezyna, Mnie zaś dosiężdżaiącego do Zaścianku opuścił Imć
Ksiądz Imć Theolog Kommissarz, którego uziąwszy z sobą do
Karety Stanąłem razem pozno w Zaścianku.

15 Doniosł mi Imć Theolog, iż Stanisza ta alias Dwor: Ko-
ścielnego Gaiu dla mnie i dla Ludzi niewygodny
będzie; ponieważ Sala tylko iedna wielka i pokoy
niepodobna będzie napalić, Jakoż Byłit Tychżyniu Mu
zykant relacyą, iż nieinaczey, atak pisałem do Xiędza
Przeora Nowogr: OO Bonifratrow, iż Lubo winas Jatem
Instantiales za Jeymć Panią Bielewą Wdziną Obiit-
sią aby niebronili Stanicy, bom miał dawno zamowiony
ale kiedy taka Sczupłość we Dworze Xcia Kościelnego,
Upraszałem aby nienaymowali dla Jeymć Pani Wdziny
ale dla mnie konserwowali, Tegoż pisałem i do Imana
Marć Tryb: Upraszaiąc aby nie wołał Alteratu z Spra
wiedliwości we Srodę, gdyż na ten dzień Stanicy żadną
miarą niebędę mogł dla Słabości Zdrowia, delikatnieią za
wdzięczyć tę Przyiaźń Inaczey musiałbym Succumbere
wre: Jeżeli Sprawiedliwey Czy wistey z Znaczną Swoią Szkodą,
W tey materyi pisałem i do Imana Boryczewskiego
Oficyała Swego Obliguiąc aby przypomniał Imanu Mar
Tryb: Żeby tego Alteratu niewołał. i Imana Regenta
Grodzieńskiego aby Obligował, żeby W tym dopomógł.
Tegoż byli Sąsiedzi u mnie Imanie Rudowski Imanie
Nowozurski Imanie Michałowski, Ieteiy z Swoią wiel-
Odiechali razem.

Tegoż Odiechał Imć Theolog z Zaścianka do Dereczyna dla
przyięcia Imć: Xiędza Sufragana nego i Ulrzymienia dro-
gi dla wszytkich Ludzi Ekwipażu

144 Tegoż Obieździałem Rewidiąc wszytek Folwark Zaścianski Obstawich należało do Gospodarstwa widziałem in optimo Assiduatione ten Folwark Zastałem tak dalece Iż niemożna powiedzieć gdyby co przybudować można w takim wszytko porządku.

Q 24ta Przybyła żona moia z Rosi do Zaścianka zrelatyg Iż Srodze żałował Im Pan Podskarbi że się z nimą niemógł widzieć maiąc wiele Interesow do konferencyi, Obliguiąc Iak przyidę do zdrowia abym do Niego z Iechał.
Tegoż Wyprawiła żona moia Panny do Dereczyna Ludzi, ktorzy zaraz wdrodze byli wespot z końmi powrocili
Tegoż Odebralismy List od Im Pana Borzęcewskiego Supe
13 ritendenta Spraw naszych z Zwaną remonstratyg abysmy iak naymędzey iechali do Kowogrodka na Trybunał, ponieważ wprzyszłą Srodę zapewnie Oczewista przypadnie o Iotcze z Pereszli z Im Panem Rytlo Przyiacielmi i Innemi kompetitorami.

Q 5ta Wyiechalismy wieczorem z Zaścianka do Dereczyna Lubo Staby bylem, Iednako takiego bolu wzglen nie Butem Z o Swoiey sile wsiadłem do karety
Tegoż przyszła nam wiadomość, że Stanął Szczęśliwie Im Pan Sahowicz Podkomorzy Orzeszki z Ces Stochowey w Zelwie, Upraszaiąc o Obaczenie się w Domu naszym kilka dni wytchnąć życzy. Pisalismy zaraz do Im Xiędza Theologa kommissarza naszego aby rozkazał Mamieśnikowi Zelwieńskiemu wszelką tak dla Samę Iako też dla ludzi i koni uczynić wygody, do Im Pa Podkomorzego zaś Odpisalismy dziękuiąc za tę konfidencyą Upraszaiąc oraz do Dereczyna na Jutrzeyszy dzień po ktorego delitarowalismy Swoią karetę Cane
Z końmi pocztowemi. Atak Stanołem tegoż dnia w Dereczy
Q 6ta Przybył Im Pan Sahowicz Podkomorzy Orzeszki Naszą karetą do Dereczyna, ktorego my mile przyieli Iako Zo. Cny mojey Kollygata, i Lubo my mieli wyiechać do Nowogrodka tego dnia spierzaią się dla sprawy oczywistey, dla przybycia Im Pana Podkomorzego Odłożyliśmy do Jutra Nasz Wyiazd Iednak słudze kazaliśmy rozstawić Dworskim i wozowi kuchennemu kazaliśmy przodem wyiechać, dla Uweselenia zaś tak miłego gościa kazaliśmy kapelej przyjść, ktora Ochota Im Pan Podkomorzy tanczował, po pospe Ialiśmo dowaliśmy się Gościowi, z ktorego przyiścia Nasz Pan Bog zdał się Bydź kontent.
Q 7mo Rano Zaraz poczęstowany Nasz Im Pan Podkomorzy Orzeszki Odiechał Nazad do Zelwy, kon mi naszemi i karetą

Tegoż y my mało co bawiąc po Oświedzie. Im
Pana Podkomorzego Wyiechaliśmy z Dereczyna nazad
do Urzędowcow. Imć Theolog dał nadwagę złamaną
Importancyi Złotych 365. ad manus P. Krzywobłockiego
Q 6va Jestałem Imć Theologowi Banket przez Pana Geraci
skiego do Zapisania do Imć Biskupa Witenskiego
w Interessie ImPana Pstrobinskiego Cwonowicza Twer
skiego.
Tegoż Przeiezdzaiąc przez Zdzięcioł zastaliśmy z kom
plementem do Xcia Imści Vdy Nowogr Uprzeszaiąc owy
Zaszczenie że sami ustąpić niemożemy ile Ia dla Słabo
ści Zdrowia, który miał nas przyiąć magnificentissime
czekaiąc z kapelią y Ludźmi swoiemi uszykowanemi
przeprzągszy konie w Zdzięcioł Jechaliśmy do Ochmo
wa napopas. tam ze z Nowogrodka Jadąc przybyła
Jeymść P. Zawiszyna Woiewodzina Minska która znała
z ta mią chorego w Kareie konferowała ze mną wzglę
dem Kapierow danych mi za tęż pmer Jeymść Karw
nowską Starościną Thelmską y Innych stron odpowie
działem iż bez zgody Stron wdać nie mogę bo za to
mię obligowali chyba Judicialiter będę zapozwany
Deponować mogę uważywszy Stuszność ie kontradyk
wata a tak pożegnawszy się Jechaliśmy na noc do
Nowogrodka gdzieśmy stanęli bardzo w nocy Śnie
gu była Wielka przeszła, drogę umaiaiąc się.
Q 9na Dowiedziawszy się Jeym P. Starościnowa Trybunals
o naszym przybyciu wizytowała Zonę moią zaraz
Q Xma Byt z Wizytą Imć Sołtyków Marszałek Trybunalski
Byt Imć Ryto Adwersarz moy X. Cysters Lutkiewicz
Prokurator Sanctarum y wiele innych z Wizytami.
Tegoż byt Imć Szemiot Kasztelan Kotorski który
namienił mi o komplanacyi z Imć WPanami
reposui że nie unikam kiedy samego za Mediatora
Zona moia Jezuita z Wizytą do Imć Marszałki Trybu
y Samey
Tegoż ciężko na bok o pust nocy zapadłem posyłałe
karetę po Xdza Aptekarza który przybywszy po
mogł mi bardzo że w godzinę ulżyło mi Examen przy
kładał gorący y wodko nacierał
Q Xma Byt na Obiedzie Imć Pan Regent Zmiewski z Imć Pan Ba
rzyńskiej.
Tegoż byt z wizyto Imć Xięztka Rector S.J. Byt Imć Pan
Barzyński z Rzeczycy, który pomawiał Interes
Jchmć xięy Cysterski aby wprzody za Rzyście
la do mnie
Tegoż do Bły Listy od Imć Pana Szela, który donosi że
dzie do Wilna dla ufacilitowania Interessow moich.

146

Tegoż do sta Expedycya od Imsana Kasztellana Mińskiego który delatarnie Bytność Swoią do Nowogrodzku Samą Jeymość.

Q 12 Byli na obiedzie Imsan Regent Zmieiowski Imsan Burzyński i Imsan Nowosielski po obiedzie Było consilium w Sprawie Gołczańskiey, która następuiąca w Trybunale, Był oraz i Imsan Nuncyuszy Patron Schmfskiey Cystersow.

Q 13. Był z wizytą Imsan Karaburda Pisarz Ziemski Nowogrodzki. Imsan Tyszkiewicz Kasztelan Witebski Tegoż odebrałem List od Imsana Urbanowicza, który upewnia iż w tych dniach przybędzie z Białey do Nowogrodka.

Tegoż Był Imsan Krzemień Ustowski Podstoli Mozyrski który Klenoty nasze ma w zastawie.

Q 14 Był Imsan Szemiot Kasztelan Petrolii z Imsanem Piotrem Korsakiem Chorążym Nowogrodzkim, retulit Imsan Kasztelan iż Jchmć Pp Korsacy życzą ad amicabilem compositionem przystąpić, prosząc o determinacyą dnia, reponit iż chyba po Zalegalizowaney Decretorey o Jotcze i Berezkach która Jutrzey 19go dnia się Zaczyna z roznemi kompetitorami nieraz wyżey Exprimowanemi Tegoż Imsan Ryto i Przyzodzki Adwersarze Sprawy Jchmć Pp Sąsiedzkiey iedli obiad Unas.

Tegoż Był Imsan Mar. Trybunalski z Samą Jrwicką Deputatow, Obligowałem prywatnie Imsana Marszałka aby Nam pożyczył 1800 Złr. na prezentacyą, Lub Oddanie Summy kompetitorom za Jotcze i Berezki Za Decyzyą Sądową wraz delatorowat nierekuzuiąc.

Tegoż Był z wizytą Xżic Jmć Radziwiłł Woiewoda Nowogrodzki z Xżną, Oświadczyli się iż Sprawy są przywiezione na wszystkie Dobra moie Macierzyste Oddziału Krayczego Siestrzana mego, który Jch Regestr Oddziału Prezentował Imsan Batkowski Patron Plenipotent pomienionego Oddziału Krayczego Oświadczył iż ten Regestr exacte iest Sporządzony Odpowiedziałem, Iż dawno trzebaby to Oddziału tey Sprawy, nieprowadzaiąc mi dotąd wiele lat przez Dwunastoletni proceder.

Tegoż był JmPan Burzyński Patron y
Zmieiowski Regent konferowali iak maią
stawać w sprawie Jołczańskiey.
Tegoż Obieżdżała Żona moia Deputatow
Upraszaiąc aby byli Łaskawi na sprawę mo-
ią, ktora Jutrzeyszego dnia przypada, Exku-
zuiąc iż sam niemogę kłania każdemu
z Osobna będąc Indispozycyi zdrowia zwyczay-
nego paroxyzmu. assistował y Siestrzan moy.
Ꝑ 15. Było wiele Deputatow o godzinie osmey rano
dla ktorych ranny Obiad gotowano, ale się tra-
ktament pomieszał, gdyż JmPan Marc Trybu-
nalski przybywszy dla następuiącey godziny
dziewiątey rano, o ktorey zwykł punktualnie
zasiadać na sądach, niechciał Jeść ranego
Obiadu, a tak wszytkich Deputatow wypro-
wadził za sobą, ktorzy musieli go assystować
w rekompensę tego zaprosiłem w wieczor na kol-
lacyą deklarowali wszyscy bydź, Jakoż po za-
kończonych Sądach przybyli do Mnie, y niema-
ło Państwa traktowano solennie, Xże Wda Nowo-
grodzki Jako Brat był proszony Gospodarzem -
trwała ta ochota circiter w turey spułnocy
Tegoż przyiechał Francuz z Szczuczyna od JmPa-
na Star Dorsuniskiego Syna Żony moiey dla
uczynienia relacyi o transakcyach tame-
tnych Szkolnych
Tegoż przyszli podwody z Dereczyna, ktore
przywiezli ruzne victualia y Listy dwa Je-
den od JmPana Starosty Wschowskiego Bra-
ta mego, ktory uprasza o Oddanie karety po
S:P: JmPanu Star Bobruyskim Oycu
Swoim, ktora była do Dereczyna sprowadzo-
na przez Jmć Łyskowskiego z Słonima przy
Obięciu Xcia Kanclerza Reymentrza Woysk Litew-
skich, drugi List odebrałem od JmPana Podskarbiego
Nadwornego Litt° w roznych Interessach
Ꝑ 16 Przyiechał JmPan Urbanowicz do Nowogr. ktory
był zwizytą u Mnie wespoł z JmPanem Jozefem
Czem Starostą Orszańskim y oddał List od Jm
Pana Potemkina przeszłego Ekonoma Xcia Męzyc

148

Tegoż dostały Listy od Imci Pana Langhey ma od-
Imci Gosiewskiego, y od Imci Białozora Ktory donosi
iż odebrał interminо od Imci Pana Szeda 100 czerw. R
Tegoż zawołczytasię Sprawa o Jdeze y Berezki z Im
Panem Oshirdą Rytą Przygodzkim Illiczem y Innemi
Konsulibus, nieprzyszło odemnie Summy
Za Prawem danym od Kodziewskich Obligami
Ruszem nakazano Liberam indgustatiоnem Dobr
pomienionych Przytym Kathulatyą Iweryfikatyą
Uznano, na ktorą designowano Imci Pana Chod-
kiego Sędziego Grodzkiego Oszmiańskiego y Imci Pana
Kiersnowskiego Pisarza Rzeczyckiego, Zemną z Imci
Kiem Posłami y z Imci Panem Mirowskim
Administratorem, ktorych to Jchmciow mutuo
Sumptu mamy wyprowadzać. Expedionanie
Inquizycyi z relatyą in Spatio Niedziel Sześciu
dlatwego dzienia in principali negotiо Sprawy
Zostawiwszy alterum Liberum arbitrium wpi-
sania się wkazdy Regestr.

Q17. Pożyczyliśmy u Imci Pana Zmiejowskiego Talarow 60 tych.
dziewięćdziesiąt, to notandum że dał Srebrną monetą
Sztuk 60 a złotem Czerwonym 13 rachuiąc po 18 r. R
co żadney karty ani Obligu niebrał. Z tychże pieniędzy
Oddalismy Imci Panu Mirowskiemu in vim delatowanego Konia
ponieważ wołat wziąć pnże Rbl 40.
Tegoż odebratem List od Imci Chełdza, ktory przysłał dwa
Pozwy potoczne na maiętności, ieden dla Radziwiłły
Krayczego Wx Lto upominaiący się wzaiemnie o kompor-
tacyą spraw na Dobra Ruzige Ś.P. Jchmciow P.P. Potubinskich
chań Wwx Lto. Drugi zaś pozew od Imci Pani Duninowey
Referendarzowey Wx Lto za Obligiem Ś.P. Mathi moiey
danym Jey mci Pani Unichowskiey Podstolanki Wx Lto na
Summę dwadzieścia Tysięcy złotych.
Q18 Pisałem do Imci Pana Podstarbiego Nadworn, ktory List adreso-
wałem narzęce Imci Chełdza przez Podwody Derewyńskie
Tegoż Oddałem Imci Panu Burzyńskiemu Kapitułatyą za ka
dencyą Nowowyż pałeczną Talarow Cztych 25.
Q19 Zaprosiłem Imci Pana Szemiotha Kasztellana Potockiego Iż Sang
tudzież Imci Pana Abrahamowicza Jenerała y Imci Pana Horsaka Chorąże-
go Obiedzie bytą kompstanacyą z Imci Panem Horsakiem Chorą-
żym Nowogrodzkim in absentia Jednak dwuch Braci Imci Pana
Pisarza Nowogr. y Imci Pana Podstolego o Podwarki Mikadrowe, o-
ktory, vertitur actio w Trybunale iż to odkładem Dalszemo
Sądowi

finaliter zakończ studowaić ex quo żesmy Spraw niemiel
ab utringj WJPytlich, pretendowat Jednak Im Pan
Chorąży niewchodzęc in cognitionem Sprawy, ryczałtem
Pięćdziesiąt Talerow bitych, Im Pan Szemiot Kasztelan
Potocki in Secreto mi powiedział, że każdy z nich Bra
po tysiącu Talerow bitych może się kontentować w ussy
ti 3000 Bey. Rępowi iż tak znacznie godzić niepo
dobna iże w tak niestępney Sprawie.

Q 20. Odebrałem List od Imci Dobr Oyca mego z Bielicy,
który deklaruie bytność Swoią w Nowogrodku, ieno.
dla przeprawy Niemna bawić się musi, konferen
cyą we wszytkich Interessach adiorum odkłada.
Tegoż Bytuna nas Imć Vrzędowski Podstoli który prezentował
kleynoty które mi data ad fidelem manus J. P. Łęczyckiego
ska Starościna Bolimowska zdiverso vti Łęczyckiego
Starościna Ptumacka a to dla spełnienia w zagranicznych
kraiach pod czas Konfederacyi konfidowała w ten czas by
tem designatus za Posła od Wielmożnej WXL do Cara Jmci
który się znaydował w Kirmandzie a tak wziąwszy te
kleynoty to iest Krzyż Brylantowy w którym Szes
Bo Nic silowskim wielkich Diamentow z Kulorem Sadnym Zauszne
Pare z teskami Brilantowe Drugie zauszne nie
Brilantowe Guzik do Szyi nie brilantowy Muszka
Rubinowo z Diamenikami y Puhiet z Szarnami Ru
binowemi tych Wszytkich kleynotow iest in Archi
vo Regestr zaden przeciwdrzenia Krolewicz nie maią
sposobu Lechania w Woiewodzie zostaiąc tym bydź kle
noty u Imci Pana Schiwena ac zaden Imć z Krewnych
one eliberować Wszystkie pomocne u Imci Pana Vrzędowego
w Krolewcu Za obligacyą Zony mojey Wielmożney
by przesłały gdyż były pisane do Taxy. Wprzod się
opisał Imć Pan Vrzędowski za nas Imć Pana Vrzędowskiem
piszemy do Jasnieca do Imci Pana Krzysztowskiego Stanisz
Wprzod obligacyą aby chciał przysłać do Nowo
grodka dla zakontentowania z nami o te kleynoty
y Ewikowania siebie od Imci Pana Vrzędowskiego gdyż za
nas opisał się w Krolewcu y dał oblig in forma Juris.

Q 21. Odpisałem do Imci Dobr Oyca mego Iż się alienować z
Nowogrodka nielzie wszelkich czekaiąc rozkazow.
Tegoż pisałem do Imć Pana Pawinskiego Sekretarza Pana Upraszaiąc
aby na Dyrekcyą do Imci Pana Starosty Dorsuńskiego designo
wał Imć Dominika.
Tegoż pisałem do Imci Pana Kasztelana Mińskiego Czeka maiąc
do processu Spraw Obozu Jchmo wzmiankuiąc iż żadnych
wpisow niemasz. Oraz Posłowałem list od Imci Pana Michnie
tegoż Samo wyrażaiąc że niemasz pod Jechać do Nowego.

150. Tegoż Pisałem mnie Imć Pan Zarembowa Starż Żmudzka Uprasaiąc o pożyczenie 50 Bch. reponit iż wyexpensowawszy się w Grodnie recte przyiechałem do Nowogrodka, gdzie i sam musiałem pożyczyć na potrzeby moie Bch 90. u Imć Pana Żmijowskiego Regenta ztąd niemogąc w tym służyć Jegmci prosiłem o wybaczenie.

Tegoż doszedł mię List od Brata Grudzińskiego Wileńskiego, który adressuiąc się do Ustług moich, i za przysłaniem powozu gotow zaraz przyiechać do tegoż Grodzka Zaydzie.

Tegoż Odebrałem List od Emmanuela Feyga z Wilna który wyraża iż ma kontrahentow na Kamienność a nie Specyfikuie na Jaką, Jakobym miał o tym mowić z Panem Mejerem. Odpisałem obligując aby mi przez Pocztę Oznaymił kategorycznie co za Kamienność czyia i ile kontrahuie bo niepamiętam ieślim konferował o tym z Panem Mejerem. Kupcem Wileńskim.

Q 22 Odpisałem do Imć Białłozora Kanonika Wileńskiego cieszyc się że punktualnie in termino prodito dostoynemu przez ręce Imć Pana Szela Czer. 100 dziękuiąc Oraz za kredyt.

Tegoż pisałem do Imć Zienkowicza gratulatoriasz ponieważ felicii Successu Sacrae z Rzymu na Biskupstwo Wileńskie przyszła Jemu Imć Pana Fundatora.

Tegoż pisałem do Imć Gorlewskiego invarijs materijs Publicis.

Tegoż do Brata Grudzińskiego Wileńskiego exprimendo się damy Uniedzień drugą Pocztą gdzie Nas ma Znaydować.

Tegoż do Imć Pana Szela w Gospodarskich Interessach Jego Odebrał Oblig elisenowany od Imć Białłozor na 100 Czer. przez Okazyą do Derewna na ręce Imć Theologa

Tegoż Odebrałem List przez Umyskiego z Starey ielney od Imć Pana Jeleńskiego Rotmistrza Jdmci, który uprasza abiebym Oznaymił o rezydencyi Jm Dobrodzieyca mego i Jeżeliby finalnie skontraktował o Bychowy. Odpisałem że ieszcze żadney kontrahencyi finaliter nie uczyniłem z Jmcią Dobrodziejem, którego tu się spodziewamy wkrotce do Nowogr: do tąd Jmć Pan Rotmistrzowi z Jechać życzyłem, deklaruiąc iż uczciwą z ludźmi i chłopami będzie miał wygodę.

Tegoż był na Obiedzie Jm Pan Burzyński i Rotmistrzowa z którymi konferowałem, w Sprawie z dziedzicem Krayskim i Wdą Nowogr: kadziowskimi, reposuerunt iż będzie źle krayczy dopominał się munimentow Jako po Zmarłey głowie Oyca Swego, który ich reluzował trudno będzie. Reposui iż gdy Krayczy będzie niemoże pozwolić i na munimenta.

Tegoż Inwestana była sprawa zemny Szgt Ka
dziwiłłow poszła à parte Szgt dilatya ad munimen
ta.
Tegoż po Inwestany Sprawie Szgt umnie dziewda
Nowogr. ktory namienił, iż possty anym mun
mentalnie kontrowertowali Patronem Swoim nie
Szatem ponieważ concessibilis dilatio.
Tegoż Szto nabottacyi niemato Deputatow z Szy
iaüst.

Q 23. Wyiechał z Lutkiewicz Cysters valtis gratiz
co pod Mozyrem Procurator Causarł, do Mieszkan
Swego, przez ktorego pisałem do Imsana Mciisła
Swiego Gubernatora Lyczewskiego Zalecaiąc aby
niebronił Delretem Czczewistym nakazanej Im
Equitacyi do Dob Jctby i Berzek przytym
Expressi aby niewchodził wzadne scripta ani lon
wencye, Jednym Słowem mowiąc Iż Szyni moy
Pan Żałosć Delretowi Czczewistemu, Wtez do
operty Inserowałem List do Imsana Dietrzew
Skiego Pisarza Rzeczyckiego Upraszaiąc aparte. ku
palitationey i werifikacyi, ponieważ mutuo Sum
ptu wespot z kompetitorami designował Trybunał.
Tegoż Szt Imsan Mcińskł Regent, ktorego prosi
łem o uwiadomienie niektorych Extraktow z Trybu
nałskich, osobliwie z Sessyi P.P. Lorsahamy.
Tegoż Szt Imsan Benthowskł kompetitor Sprawy
Pawłowskiey.
Tegoż Szto Imsan Orzeszko Deputat Starł, przez ktore
go pisałem do Imsana Wojskiego Pińskiego Cyrc. Mc
expiscando sensum iezeli zechce przyiąć Summy za
Jezierzicę na Przyszły S. Jerzy, wszym obligowałem
i Syna aby perswadował Cyrcowi żeby pozwolił na
to i Summę przyiął.

Q 24 Wystałem Umyślnego z Listem do Imsana Chodzki
Sędziego Grd Cśm: do ktorego pisałem Obligując
aby Według Delretu Czczewistego designowany na
uszyńskie Inquizycyi Kalkulatory i werifikacyi
do Jctby i Berzek z Jeszkaj raz tu dla lepszego
Craz naradzenia się, Upraszałem żeby się widział
Zemny w Nowogr. Dotegoż annektowałem List
od L. Cysterza od Imsana Rytty w tymże Interesie
pisany, i od Imsana Pleszyńskiego Vice. Chan Gry
Stoxy pisał Instanciuiąc zanami.

152 Tegoż Pisałem do Imć Strawińskiego Upraszaiąc aby dla konferencyi w Wilnie Interessach zechciał adesse do Nowogrodka.

Tegoż Oddał mi List Im Pan Swięcicki Przyiaciel Familij Naszey od Im Pani Zawiszyny Wdziny Mińskiey, Ktora Obliguie żebym wyświadczył ieżeli Im Pani Starć Żmudzka nie Jaluie Oanhieta Chorkiewiczowskie podarta maiąc Cyz trzy: reposcui Iż tego Swiadczyć niegotowem bom oculatè nieuidział, co natto, Iż, odebrała Im Pani Hauzmanowska Starć Wielorska Perły od Im Pani Wdziny Mińskiey zawsze testimonium dać gotow.

Tegoż Odiechali Jchmć P.P. Adiutorowie ad Propria.

25 La obligacyą moią przybył Imć Niesiołowski Starosta Czerwoński z Jasienca o 4. mile ad Nowogrodka dla kommunikacyi ze mną y Imć Vztowskim gdzie Imć Niesiołowski wyłuszczył Klejnoty które były in peniculo tey y Jeszcze sukna bo S. P. Dymsk Starosta Strumachowy post mortem difficultates zgo dziliśmy się z pretensyą Expensami prawnemi za R: 1890. a tak Quittowałem obligą Imć Pana Starosty Czerwońskiego od Imć Vztowskiego który oddałem a na siebie dałem obligę z Exekucyą mi omylną pozwawszy ad complementu 1890. R 110. R co uczyni in summa 2000 R które obie cali śmy wypłacić nie omylnie y wypisaliśmy się dali na Grommicie w Roku 1731 przy Kegach Grodzkich Nowogrodzkich. Rewersat zaś uczinił my na Klejnoty do Imć Pana Vztowskiego iż po wykonaniu Summy mamy wrocić obligę y Klejnoty bez żadney dalszey pretensyi.

Tegoż Doszedł List od Im Pana Dowoyny Stolnika Trockiego który donosi, że Im Pan Bandyneli uszyniwszy z mną Alterat przysłał z Jego względem dommissyi w Lotwie uczyniony, upraszał o animadwersyą żeby go nie Wzdano.

Tegoż Odebrałem List od Oyca mego, z Lubcza, który dla starania Przy bycia Swoim ustyka dniach, Exprimit Oraz, iż niemoże bydź sposobniey szy czas do Ugody ich dopiero, ieżeby Im Pan Kasztellan Witebski Tyszkiewicz, Im Pan Starć Lubaszański Szwagrowie moi za inproximitate. Odpisałem wrac nalist Im Dobr, że zawsze sequor consilium Oyca y dopiero w Spellich w skazow słuchać będę gdy tego czy Sufficiens ad Exequendum.

26 Przybył powtornie Imć Pan Niesiołowski Star. Cyrynski
Ktory znalazł umpie Imć Pana Pęszyńskiego vice Mar.
Trybunalskiego Imć Pana Petruszewicza Deputata Wiśn.
Imć Pana Uztowskiego, y wiele inny Ss. Deputatow. Poza
konczoney dniaweszraysszego trafiley pretendował-
iterum Imć Pan Uztowski 10 Talarow bity. Stadge
Sobie za Expensa prawne, za ktore iuż przytaszył
do Actuttacyi chcąc iterum Agonić, gdy smy remonstro
wali Imć Panu Mar. pokazawszy oraz transakcyą kro-
lewiecką uczynioną z Imć Panem Niesiołowskim Star. Cy-
rynskim, iż Zaput Reha daremnie Prowizyą bierze, za
Cztery Lata oraz Prowizyą od Prowizyi rachuie, 10. Tal
Za Expensa prawne bierze, niemaiąc żadnego Delere-
Szczegulnie ieno za iedną Citacyą, Spenetrowawszy
Imć Pan vice Mar. tyczył, aby Imć Pan Uztowski pomie
stał, gdyż przez Delret Czerwisty niż dyby tego nieuni
ztąd musiał Supersedować, prosiłem Imć Pana Mar.
za Pierztana do Swego Obligu, Imć Pana Niesiołowskiego
Star. Cyr. Imć Pana Borzyczewskiego Agenta Swego
Imć Pan Uztowski prosił uzaiemnie do Rewersata Pan
Danego nawrocenie Obligu za Oddaniem prędzy interim
no toriest Dwuch Tysięcy Talerow bitych. ztąd in Pre
sentia Imć Pana Mar. oddałismy Obligu Imć Panu Uztowskie
mu; a Imć Pan Uztowski Rewersał, Pretenduiąc Zezna-
nia mego Obligu w Trybunale dnia Jutrzeyszego.
Co delatorowałem, chcąc in vicem mieć Pozwany
od niego Rewersat.
Tegoż Pisałem do Imć Pana Rohozy prosząc exmissie
Vidymusem Delretu w Sprawie Haszczowskiey z Imć
Pan Bobrownym Cyrem mym Serwanego do 1714 d 14 Maja
z Ksiąg Trybunalskich, ktory potrzebny iest Jchmciom
PP Patronom moim dla Kontrowersyi y Dedukcyi tey
Sprawie.
Tegoż Pisałem do Imć Pana Witanowskiego Admini
Stratora Strawienickiego, Obligując aby z Jchat do
Jezna y kontrakt uczynił z Arędarzem tamecznym,
ktory od Przeszłego Ś. Jerzego niema podpisanego
27. Był na Obiedzie Imć Pan Urbanowicz Imć Pan Zmie
jowski Regent, y Imć X. Jerzy Lesnyk aptekarz Jezuicki.
Tegoż była kompanaya Imć Pana Martina Potubinskiego
z Imć Panem Krassowskim, ktora vano effectu rozeszła
Tegoż był z Wizytą Imć X. Mirzkotta Rektor X. y Imć Pan
Uztowski
28. Był na Obiedzie Imć X. Rektor S. J. y Imć P. Urbanowicz Jenerał

154 Tegoż podczas Obiadu przyszedł z Trab Imć Pan Wiński Kanonik Smoleński, któremu datem ordinem commoditatem z Ludźmi i końmi.

Tegoż doszły mię Listy z Poczty od Imć Gosiewskiego Biskupa Smoleńskiego. Od Imć Pana Generała Artilerii, który życzył abym iechał do Ubina dla kuracyi zdrowia. Od Brygadiera Cyrulika Wileńskiego, który się deklaruie swoim pojazdem do mnie przyiechać nie czekaiąc przystania moich koni.

Tegoż Przyiechał Imć Pan Ceruzot Rotmistrz Jć Mści.

229 Pisałem do Imć Gosiewskiego Biskupa Smoleńskiego in variis materijs. Do Imć Pana Generała Artilerii że niemogę Jechać do Ubina maiąc wiele Interessow w Trybunale, a dotego iuż z Łaski Bożey przychodzę do konwalescencyi.

Tegoż Pisałem do Imć Pana Szelta aby podług Regestrzyku zapłacił P. Brygadierowi co wydał, naszukuiąc moią czarną Tykfową, z Imć Pana Mantkowey Kupcowey Wileńskiey za 11 łokci gryzetky po Tyk: 4 Czyn: 44, które Obadwa regestrzyki Imć Pana Szeltowi wyżey pisałem inserowawszy ten List w kopertę do P. Brygadiera Cyrulika.

Tegoż Obpisałem do Jćia Imści Podkanclerzego Wdztwa Kompliment, replikuiąc na kontenta do mnie pisane wrożnych materiach.

Tegoż pisałem do Imć Pani Stolnikowey Lit: Heytmanowey, byłey Hetm: Wdztwa Jeżeliby niemogła zbyć Stanu Panskiego z Szereszewskiego Za Consensem Jćmci, który ieżeliby otrzymała, tobym zbiegł do Warszawy Stambuł zkontraktował

Tegoż Odebrałem List od Imć Pana Starosty Cyrulińskiego, z którego się Informowałem iak długo się tuszkanie, iż dla Interessow Waszych Slisk konferencyi chciałby powtornie zbiedz do Nowogr. Deposuit że się Jeszcze zabawi pięć Niedziel zeduie Jeżeliby Imć Pan tego

Tegoż powrócił Bilet od Imć Pani Podkanclerzey Jć Mści, który delikatnie uczynił dopisek przybyć do Nowogr. dla rozmowienia się z nią, co dopiero Intencyi Jćmci do Kotry i Berezal

Tenże pisał do Imć Pana Pszyłuskiego, a do Imć Pani Bryg: Cyrulikowey nie pisałem Odpisał.

Tegoż Odiechał Imć Pan Kapitan Sieszkowski do Mołodeczna

Tegoż był zwizyta Imć Pana Łucia Wdy Nowogr.

230. Stanął Imć Pan Dobrodziey Ociec moy do Nowogrodku, do którego przybyłem z tymże Implementem winszuiąc Szczęśliwego Przybycia po Obiedzie iechała żona moia Imć Pani sama z wizytą.

Tegoż był na Obiedzie Imć X. Przeor Dominikański Konwentu Nowogr. Tomasz Modrzewski, X. Lector Antoninus Derialubowicz Jć X. Kaznodzieia Szymański Raymund Boyniłowicz Jć X. Jerzy Leszyk Aptekarz Jerozolimski.

Tegoż Przyszły podwody z Derezyny z wozną Legumina, Do których Listy Od Jć X. Theologa od Imć X. Przeora Derezyńskiego

Tegoż wziąłem w Kwocie 2000 za Przemustwa z Stolnikowey 1696 Roku Summa Całego Legatu Kościoła Derezyńskiego, a to na Kapitał mediante do reluicyi Dobr Imć Pana Stan: Lubańskiego i Uchanowicz

Tegoż był Jć Imć Pan Stan: Lubański i Uchanowicz

December

1ma Był Imć Dobr. Oyciec moy zrana u Mnie z Imć Panem Star. Lubo-
szańskim, umawiał się względem różnych Interessow pretend-
iąc wypłacenia Summy za dożywocie Hrabstwa Bychowskiego
a moiey pretensyi według zapisow przyznanych respektem
wypłacenia posagu Siestrze moiey JeyMć Pani Star. Lu-
boszańskiey zadość uczynić niechciał, a tak tę konferen-
cyą infructuose skończylismy.
Tegoż była Sprawa przywołana Imci Dobr. Oyca mego
z Imć Panem Mar. Lttm o Dział między Bracią, à parte
Imć Pana Mar. wzięto kopie z Spraw.
Tegoż Przybył Imć Pan Chodzko Sędzia Grodzki Oszmiański
barzo pozno, niewidział się z nami.
Tegoż Przyiechał Imć X. Łyskowski z Stareyielney.
Tegoż Uprosił Imć Dobr. Ociec moy Imć Pana Jenerała Urba-
nowicza, y Imć Pana Jeśmana Koniuszego za Przyiaciół aby
mi wyperswadowali żebym się dla miłości Oyca przyłożył
~~się~~ mało wiele, do posagowey Summy Imć Pani Starości-
ney Lubossańskiey: reposui iż z chęcią radbym to uczynił
gdybym był in possibilitate, y pokazałem dokumentalnie
wiele mam wniesionych długow, od których Prowizyą
płacę, niewziąwszy żadney wolney Maiętności po Matce
moiey.
Tegoż Pisałem do Imć Pana Mar. W. X. Lto komplement. Do
Feygi zaś pisałem aby Oznaymił, kto chce kupić Dobra
moiey Jakie ratione reszty długu Jemu należącego upew-
niłem żeby darmo niezjeżdżał gdyż my y Sami się tu za-
pożyczamy.
Tegoż był Szatrawa Kupiec Wileński upominaiąc się
odług co Imć Pan Kasztelanic Siestrzan moy nabrał na
potrzebę swoią w kromie; reposui Iż iak prętko przy-
wiozą pndze z Łoiowa zaraz ten dług wypłacę.
2da Był Imć Pan Nowosielski Star. Lubossanski z Syncerizacyą
Przyiaźni y z pożegnaniem.
Tegoż Przyiechał Imć Pan Chodzko Sędzia Gr. Oszmian: z denun-
tiacyą Iż na affektacyą moią Przyiechał tu chcąc się znieść
z nami dla wydania Innotescencyi na Inquizycyą Kalkula-
cyą y werifikacyą do Jołczy y Berozek podług Dekretu Oczewi-
stego.
Tegoż Przybyli iterum uproszeni Przyiaciele Imć X. Łyskowski Ple-
ban z Stareyielney, y Imć Pan Czeczot Rotmistrz JKMci, że Imć Dobrodziey
wziął przed się Stateczną rezolucyą z kontraktować ze-
mną o Bychowy.
Tegoż Przyiechawszy Sam Imć Dobrodziey Oyciec moy toż Samo
ponowił y Odłożył ten Interes do Lutra.

156 Tegoż Cyt Im Pan Burzyński, J Im Pan Regent Ziemiowski
którzy explikowali meritum actionis Im Panu Chodzkowi
Sędziemu Gr: Ost: Sprawy Istejącej.
Tegoż Cyt Im Pan Stark Krzeczki Chatecki który obli-
gował mię abym perswadował Im Panu Krassowskie-
mu, żeby ponieważ oświadczasię z Dokumentami, nie
w Sądzie ad Strepitum Juris Statim ad media
pacis Inklinował się; którey Im Pan Chatecki, Im
Pan Marcin Pstrokoński Im Pan Chodzko i Inni
wiele iedli Kollacyą, potym rozeszli się.
Die 13ia Przystał Im Dobr Ociec moy Im Z Lysakowskiego
z Im Panem Sobota Rotmistrza tą denuntiacyą, iż
wraz po Koratach Sam będzie umnie dla tractowania
Planty w Kontrahencyi Bychowskiey, Jakoż po Nabo
żeństwie u Jezuitow Odprawionym przybył z Im
Panem Starc Lubo Pańskim, który niebawię odie-
chał, a Im Dobr zostali nabiedzie u nas, gdzie de-
klarował z Jadłey, zakontraktował pomienioną Kon
trahencyą dla którey postanowiony poszedł po Im Pana
Chodzkę Sędziego Grodz: Ost: Im Pana Regenta Zmie
iowskiego, Jakoż po Obiedzie poszedł zasiedliśmy na
Konferencyą, gdzie Im Dobr proponował Punkta
Pierwsza że według dawney deklaracyi i Intercyzy
Swoiey kontentuiesz 240000 Tymcy za dożywocie
Bychowow. Druga że według dawnych Swoich
Spisow przyznanych za dobr czynigc bierze na
wyposażenie Jeymci Pani Starc Lubopańskiey Siostry
mojey deklaracyą do rąk moich Oddał z mocy
że wszystkich generaliter Dobr Ojcowskich a Macie
rzystych Spadkowych i Przypadkowych od Jchmci
P.P. Starc Lubopanskich Matrimonialnych. Trzecia Pretendebat abym aukcyonował Summę przynamnie 30000
Złotych, lub per medium wziął Dzierżawowo post
Extinctum Jus hereditarium Im Dobr Ojca mego
daiąc tę ratią, iż niemoże wyniść inaczey z planty
utożoney ani przyść do possessyi Dombrowny, ile gdy Jey
Mci Pani Starc Lubopanskiey adrationem posagu musi
dać 40000 R. Reposui Iż żadną miarą pociągnąć
się niepodobna, gdyż media desunt, na ustną Je-
dnak perswazyą Im Dobr resolwowałem się do Osw.
Godzenia attinencyi Zastawionych a Stante Possessione
Ojcowskiego dotożyć 10000, Trzecia non plamit Ewentem
Im Dobr rozgniewawszy się Odiechał niezałatwiwszy.

24tâ Przybył Imć Dobr z Imć Panem Starostą Lubowiańskim, Imć Pan Chodźko z Inni Jedli Obiad. Respektem kontrahencyi o Bychowy nieuszynił Imć Dobr żadnego postąpienia ekskuzuiąc się iż są rożne wątpliwości Inne dat in Scriptis żadnego Dokumentu, ale Obligował że gdy my z Jechali nanowy Rok ad Trinitatem do Bychowa dla Informowaniasię wiele Jest Debitorow Ktorym Imć Dobr attinencye Hrabstwa Bychowskiego stante hac Possessione Expignorował, i tam totum negotium załatwiemy Obligował. w czym nierekuzowaliśmy delaturiąc in præfixo termino stanąć w Bychowie, dotąd i Imć Starć Lubowiański z Rymią Swoią Obligowany Od Imć Dobr condescendet, dla dania mi zrzeczenia z Odebrania Pozagowey Summy, ktorą Imć Dobr Przyiął nadsiebie recompensando utratę Dobr Maiętnych Sł.

Tegoż Imć Dobr pożegnawszy nas Odiechał z Imć Panem Starostą Lubowiańskim do Lubcza, z tamtąd maiąc pospieszyć w Ruskie strony.

Tegoż z Jechaliśmy do nas Imć Pan Kalecki Starć Rzeczycki Imć Pan Szczyt Pieczętnik Litt: i Jchmć Pp: Deputatow niemało. Bytem Proszony za mediatora do kompanacyi między Imć Panem Starć Rzeczyckim i Imć Panem Krassowskim w czym podiąwszy się uczynić Łatwość postałem po Imć Pana Krassowskiego, o ktorym doniesiono że odiechał z Nowogrodka, atak to Opus nie wzięto Summę effectum, Jeźdźe zaś pomieńkowali grali w karty i wieczerzą Jedli, tandem roziechali się.

Tegoż Doszedł List Od Imć Pana Prutyńskiego Starosty Witkowierskiego sub data 30 9bris cum hac Expressione że 100 Czerw. Imć Pannie Klimieckiey należących Oddat ad manus Imci na Szelą Kommissarza Pereckiego, Uprosił Mnie List do Imć Pana Schlichtenbergs, abym pisał dla z Jechania dospotodesnu na ratyfikacyą Inquizycyą i kassacyą potym waż Imć Pan Starć Witkowierski prætendit Załatwienie z Imć Panem Kasztellanicem Mścisławskim o Pretensyą z dilatu letniey tenuty spotodesna uroczyszcza, do tąd i Jeozubowskiemu Swemu Namiestnikowi ogłoszonemu spotodesnemu z Jechaiu injundit, Pisze etiam expiscando-mentem meam, kiedy mam excedere do Warszawy.

Tegoż Przyszedł Imć Dobr Ociec moy Imć Pana Nasiłiego Chorążego prozbą o Pozwolenie Jadzy, Lecz że niemiałem instrukcyi podali mi medium, abym w tym uczynił recurs do Imć Pana Starć Lubowiańskiego, Do ktorego pisałem i Obligowałem na 2000 [illegible]

158. z Terminem Oddania na Gromnice w Roku 1731.
przy Liście na przyznanie danym przez Imć Pana
Jerzego Leuzota Rotmistrza I Hmfi postałem do Lubicz,
gdzie Imć Dobr: miał oświadczenie nayrzetelnieyszego Imć
Pan Leuzot dał mi asseturaią na to, iż in casum
nie pozwolenia Summy Pomienioney Oblig wro-
cić tenebitur
Tegoż Roku Kontrakt, naktorey niemało mieliśmy
Deputatow i Innych wiele Kości.
25tâ. Pożegnał nas Imć Pan Chodzko Sędzia Grodzki Oszm: z ktorym
konferowaliśmy circa ea ad merítum Sprawy Istczańskiey
Tako przed Urzędnikiem Delegatem Czerwińskym na Inqui
zycyą Kalkulacyą i Wenfikacyą naznaczonym, Podpisa-
wszy Innotescentiales dla designowania terminu Pomie-
nionej Inquizycyi, i Rekommendowawszy żebyśmy ode-
stali do Imć Pana Sędziego Pisarz Grodzkiego
ktory natęż Inquizycyą Jest destinowany, Samodzie-
chał do Siebie, Któremu recompensando Jego pracę
dalismy in Instanti Bℭ 50 a na 100 Bℭ
dalismy assygnacyą do Imć Pana Niemierzewskiego
Administratora Łojowskiego.
Tegoż dostały Listy z Poczty impressario od Imć Gosciewskiego
ktory inter alia donosi, iż Imć X Biskup Wileński rediens
ze Żmudzi post expletas Omnes Solennitates ingressum
publicum w Przyszłą Sobotę celebrabit, Interim pamiętna
Interess Swoy do Imć Dobr Oyca mego względem Preten
syi Pieniężney aby promotione mea sine strepitu Juris
mogł gaudere Exekutywne. Przytym exprimit Iż chce ac-
comodare vota mea, respektem arędy Edwarda Penarskiego
ktory dla Biskupii odwilna chce Kontraktować, Convenit
z Arędarzem teraźniejszym Jym Kontentuiąc Jego żeby naię-
sze od Przyszłego Św Jerzego Roku ieden posidere, chciał
ustąpić dla mojey kontrahencyi. Obligował cras abym
pisał do Imć: Pod Starbiego nadwornego ut iam na Seymi
kach Deputackich provideat Swoich Przyiaciół bene
Sentientes. Imć X Biskup Wileński donosi że przyszła
na Plebanią do Sprzedaży grzecznego i dobrego, Exprimit cras
ow Jezdzie Swoim na Biskupstwo Wileńskie iż Ig currenti
bus ma expediri. Od Imć Pana Łapszy, ktory Widimus De-
kretu w Sprawie Imć: Łapszyca Konuszego Grodzkiego z
Imć Dobr Oycem moim ferowanego Anno 1714 Maia 14 przyszła
Imć Pan Szef przy dopiesieniu o Dowodzkich Interessach swym
za etiam Iż dziecinie, Iterabyła u Imć Pana Nadworodzińskiego Prze-
ctadministratora Zaścianskiego Imć Pani Stand Nowodworskiey
Surrentowey, Imć Pan Witanowski Odebrawszy odesłał do Spe-
rerza.

Tegoż Dorzedt Litt. do Żony mniey od Imbana Ulrichowskiego.
Tegoż. Przyiechał Imb Dowgird na Stołnik b Srochi z Kopyi.
Tegoż przez umyślnego Imbana Strutyńskiego Odpisałem Jzpo
nieważ pretendit Zakonkludowania po Exhumacyi tenuta Ościa Im
Pana Kasztellanica Pctrikiego Metodeczna opportune się stanie kedy
Sam alter presens Jest, Jazaś na ateztacyą Imści Pisałem do
Imbana Stolnikierzamba Y do Imbana Kochanowskiego aby iterum
z Jechali dla ratifikacyi Exhumacyi Y weryfikacyi Lubo by tego
mniey potrzeba było ponieważ evidenter wszystkiego pokazało. Item
tegoż Y do Imbana Kasztellanica Siepszana mego Pisałem donosząc
Jż Imban Strutyński pretendit Zakonkludowania z tenuty swoiey
Sfotodeczny, aby ponieważ iest sam presens zakonczył hu-
pestrum, któremu Posłałem Originał weryfikacyi z podpisem
ręki Jchmci PP Kommissarzow wyżey Specyfikowanych, Y kartę
Od Imbana Strutyńskiego na 100 Czerw ℛ Służącą Imbanu Urban
wicDowi Jeneratowi Leytnantowi Woysk Rossiyskich, Który
że sam Odiezdża na Ruś, a termin odebrania tey Summy Przy
pada na Boże Narodzenie, zapodaną do Sfotodeczny Okazuią dat
mi Kommiss do Exhibitia. Jazaś iuvicem datem kartę Im-
Panu Jeneratowi iż In Casum nie Odebrania tych Pieniędzy od-
Imbana Strutyńskiego zrowu wyżey pomieniony Skrypt tam Resti
cii, a Jeżeliby Imban Kasztellanic odebrał Jako się opisał Im
Pan Strutyński Sub honore fide et Conscientia natym termin nie
Oddał, Obligowałem aby te 100 czerw ℛ przysłał przez Umyśla
go do Nowogrodka. Którego zaraz Obligowałem o Sześć Expedy
cya aby kazał spuścić Y Sptawić do Uriina na tutejszą Ka
Sze.
Tegoż pisałem do Imbana Fellnerzamba aby dopomogł
Jm Panu Kasztellaniowi Y Jechał ad Fundum Sfotodeczne dla
Zakonkludowania z Imbanem Strutyńskim względem appro
baty Exhumacyi Y weryfikacyi, który delikatnie komportować
Y Swobodnego Pestarościego Cywilnego Sfotodeczańskiego.
Tegoż Jzrez Umyślnego z Kcrek, którego Imban Urbanowicz od Siebie Ex
pedjował, że po drodze mieszka Imban Tomkiewicz Stolnik Brzeziń
ski pisałem upraszaiąc aby na nowy Rok z Jechał do Bychowa, gdzie
Ja comparebo, zeteniąc się winnych kontentach, na list Imbana
Czesnota, który Expressius wyraził żeby cokolwiek na Summy
Zbierał ad Massam dla mnie na kontrahencya Bychowską.
Tegoż na Kcrte Kulig do Pana Lewentala Oberszteleytnanta Jdmci kom
plement Y przez Jego adres do Sterszy Burmistrza Bychowskiego Oznaymu
iąc że będę na Nowy Rok w Bychowie Dla zakonkludowania kontrakt
cyi Bychowskiey z Imdobr Oycem Moim, Y Drugim żeby Czraymit.
Tegoż Zaczął mię Infestować Ból w ręce Y w Łokciu prawym.
Tegoż Pisałem żona moia do Brymarszałka Ucieyskiego, który się
adresował do Ustiu zapytuiąc aby przyiechał do Nowogrodka z Imbanem
Urbanowiczem Y żeby Lekarstwa potrzebne dla Pas Y Dworu naszego
wziąwszy u Pani Jekowey wapteki przywiozł.

160m.

16tâ Odpisałem do Imć Biskupa Wileńskiego uzaiemny kompliment, Graz wniosiłem Instantiales za ImBanem Starcinem Potubińskim Sędzicem Piotrkowskim, który też Pane Dobrodzieju trzymał Stanie vitâ Antecessoris Episcopatus Vilnensis Im Pan Pancerzyńskiego Starosty Czarykowskiego,) tymiesłowntrzeltem per modum argdy chce possidere, ieżeli będzie w tym assensus Imć Biskupa, prosiłem o tateczny tego rezolucyą. Instabam etiam do tegoż i za ImBanem Petkowskim Deputatem Kowieńskim, aby uziowszy Jego Interessa w Protekcyą manutenere raczył t. Jemuż dziękowaniem za dyzygnowane Subjectum na Plebanią Specyfikacyą, któremu miejsce wreparowaniu Papy proposse meo Suiadbyć deklarowałem. przy akklamacyi Samego Imć Plebana.

Tegoż Pisałem List i Punkta datem przez ImPana Urbanowicza Jenerała do Urzęd Jadącego, reguluiącieśię do ImBana Cyrkiewicza Kasztellana Witebskiego. in tuitu Zawieraiącego Contractu de adwitalitate Bychowow od Imć Dobrodz Cyca mego aby Summy iako conernet Imści z Dombrowny in deportationem, na mnie acquiescere raczył w Lat trzy prodiâ Solutione Prowizyi — albo Jakoś się Ustnie z Jego ImBana Jeneratowi puszczenie sprzeda do Oddania pieniędzy, lub medietatis ieżeliby wspytkiey niechciał kredytować;

Tegoż do Imć Sankowicza Drzeora Przestego Wileń. aby Summę Leżącą od 40000 z którą się Odezwali dać ImPanu Nowosielskiemu Starościemu Lubowskiemu efficiat, żeby mnie mogła być kredytowana do Lat trzech nie należała Summa, cum provisione Od niey pendenti.

Tegoż Odpisałem do Imć: Rahozy Regenta Kiaz Trybunalskiego dziękuiąc za Przysłanie Delretu Contumacyinego Widimusem wyiętego we Sprawie ImBana Kasztelana Kijowskiego — Trockiego z ImćDobrodzieiem moim 1714 Maja 14 Teraźnieyszego, który mi był potrzebny do Sprawy Kasztelańskiey.

Tegoż pisałem do ImBana Szella wrzących Domowych Interessach, annectendo Assygnacyą do Expliczenia na Odzianie Salarego, żeby go Opatrzywszy Inwestitura należyta Oddał do Milera Malarza Urzędniczego dla lepszego utey Sztuce wyexercytowania się.

Tegoż medjowałem ImBana Starościego Rzeczyckiego z ImPanem Starcinem Potubińskim o Expektacyą Ostrogu, która komunikacya non est Scripta cum effectum, Jednak Decisyą uczynili Strony do Sutrz.

Tegoż Odiechał ImBan Urbanowicz do Wilna.

7mâ Przyszła Podwoda z Derezyna przez ktorą dostały
Listy od Jmpana Kasztellana Spirskiego z Samey Expe-
Expedit Jmpan Kasztellan, Iż chce wiedzieć o kontrahen-
cyi moiey z Jmpanem Bohomolcem o Bychowy, Jeżeliby
potrzeba gdyby z Jechał do Nowogrodka dla dopomoże-
nia w tym Interesie, I Jeśli niemasz w pisowo Prze-
ciwney Sie w Regestrach Expostulat abym Oznaymił.—
Listy Przyszła Pisane do Jchmsc P.P Patronow z Sprawy
do Jmpana Michalowicza, ktorema podług Regestru Oddalim
Tegoż Odiechał Jmpan Dowoyna Stolnik Trocki do Spyszy, de-
klaruiąc Zatydzień przystąpienia swego dla dowiedzenia się
gdzie. Odziemy Odprawowali Swięta, aby tym bespieczniey
I Sam do Nas mogł przyiechał, ktory ex persuasione-
mea maiąc Starał ne Przyszłym Sessyi Sessyi
ku o Deputacyą, maiąc Deklarowane Odemnie wpellie
victualia do traktowania Stanowy. Zostawił Oraz Dekret
Contumacyiny otrzymany na Jmpana Bendyneley Podkomo
Wego Derpskiego z Listem do Urzędu, z prosił Jmpana Bo-
ry Beyskiego aby go nieuzdano, z Expressem Zeby uszy nitale
rat relationem cyrkularny Przeciwko Jmpanu Bandynelemu
ktory go Injuste wezwie. ₮
Tegoż Powrocił Jmpan Secretarz z Lubcza z Obligi ktore Cytuią
pisane na 2000 r Przyrzekł nazad Ponieważ Jmć Dobrodz O
ciec moy widząc Przeciwną Jmpana Stan Lubczanskie
Zaden nie chciał do Kontrahencyi Bychowskiey, nie chciał tych
Obligow prezentować Zaciągnąwszy Podwodę nadrogę u Jmpana
Cyzelnicerza Regenta Na Zastaw, Sam zaś Obligował abym
z Jechał za mil trzy od Nowogr do Wiesi Jmieszyce nazwa-
ney dla rozmowienia się: ponieważ z Lubcza tamtędy rectę ie-
chał do Bychowa, tractatem Nabocznim, Jeżeli się będą resolvo
wat pojechać tedy Obligował Jmpana Secretarza aby zaraz dawał do
Lubcza znać, Jakoż pisał Jmpan Secretarz Oznaymuiąc Zednia Jutrzey
Jego wyiadę namieysce designowane, Jeśli zaś Sam Jmć nie mogł
Jechać tedy Jonę moią wyprawię.
Tegoż Był Jmć Wisłomierski Jeneralny Prokurator Ord. Jezdz:
Ktory upraszał ażebym pomiarkował z Jmpanem Petrikiem
Ciwunowiczem Swerskim w Pretensyi ktorą ściąga do Jmci
za Pogrzeb Oyca, ktorego Swoim Sumptem pogrzebli I dlatey
kompatuiąc ma z Jechać Jm x Szczesnowicz Przez Jelnię Jeli
Tegoż Był Jmpan Chalecki Stan Rzeczycki dla kompanacyi z Jmpanem
Starcem Petrikiem, ktory non comparuit Cobyl na Kierzpowe
Jezuitow Tate Jmpan Chalecki proponuit Jednak przezemnie Je
wrzeczy nie resolwuiesię dać pro melioratę Ostrowia Jako by Mo
10000 coma na Ukrynie a czty ry Zyzige Bes dodaie gotowa
drugą zaś potowę Ostrowia Liczy Sobie perkuccessionem
po Zbles tapie grając Swoim Stryiecznym Dtugi Zab
wszystkie regulnięcie do Ostrowia bierze nadeke.

Kodak Color Control Patches
Blue Cyan Green Yellow Red
Magenta White 3/Color Black
© Kodak, 2007 TM: Kodak
inches cm

7 62 Tegoż był Imć Pan Czyż z Imćpanem Jarmołowiczem Prosił abym się starał o przyiaźń moich, żeby mógł otrzymać relaxacyą Delaretu, ponieważ Trybunał odsądził go od Deputacyi et ab Omni activitate in perpetuum Extractione że pod czas zawartego kota, chcąc wzbudzić tumult, wypadł zgołą szablą do Stron proclamuiąc Sinie sprawiedliwości, ginie y wolności.

Tegoż Imćpan Ilicz z Imćpanem Woynitowiczem Przybywszy od Imćpana Jenerała Artilleryi z Wilna oddalimi List upraszaiąc nomine Imćpana Jenerała abym postał do Imćpana Zmiejowskiego Regenta y Imćpana Burzyńskiego dla naradzenia się Jaką maią dać kwitacyą przy Radzie Ziemskiey Kanclerzyney W. X. Lit.: y Listu Imć. Jeneralskiego W. X. Lto z Odebrania Prowizyi od Summy 20000 za lata Trzy należącey Tegoż nie ustał mi bot wręcz prawą y włodźwostem y wnodze prawey Suchy bot nadwerz miąsach Odezwać się.

Vbra Był Imćpan Zmiejowski Regent y Imćpan Burzyński melerowali tę kwitacyą, która ma być dana przy Kanclerzyney Radziwiłłowey z Odebrania Prowizyi za Summy Posażowe

Tegoż Odpisałem do Imćpana Jenerała Komplement z Doniesieniem Coraz Iż w Interessie przez Imćpana Ilicza remonstrowanym dotczytem Starania na dzień Imion P. Patronowi, iak nabyć napisana kwitacya.

Tegoż przyiechał umyślny od Imćpana Dobrodzieja mego do posług iż dziś nasz z Lubska ma wyiechać do Kiiow Idę do kąd żona moia Jechała gdyż sam dla Kolki Konwulsyi y wrzodu Jechać niemogłem

Tegoż był Imćpan Czyż Sędzia Wileński z Imćpanem Piątkowskim Pisarzem Grodzkim Trockim obligiąc mię, abym authoritate mea gratum. Imćpana Straszyńskiego y Imćpana Brzeskiego Deputatow in favorem Imci, wszym delatamiąc Stuzyć Zaprosiłem Imćpów na obiad Ktorzy dati stypulatam manum Obiecuiąc będą tasiemnymi na Imci.

Vgna Imćpan Chatecki Starosta Brzeski dziękuiąc mi za Imćpanem Starościnem Polubińskim pożegnawszy mię excessit z Nowogrodka ad propria, Zostawił Jednak Imćpanowi Sekretarzowi swemu Agentowi swemu ad tractandum z Imćpanem Jeneralskim Zeszłem Interessie Bielskim pilnuiąc obserwatorym do pewnych w tym Interessie, przdaiąc Imćpanu Jeneralskiemu nad Czeredzieią Summy Zaraz potym 20000 ad Summam Zas 20000 y Nadwyżkę niepociągaiąc się.

Im Panu Potubińskiemu Za: nie dawat więcey iak 5500 Zł.
I to z Solwarkiem Urynicm pro Iure hereditario po-
towy Ostrowia, Sierąż na siebie wszytkich braz kompetito
row, principaliter Im Pana Krassowskiego i Im Pana Lenki-
kowskiego Instygatora W: Lito Iako też dawne Hara-
burdzinskie Pretensye do tegoż Ostrowia Ściągaiące się
ktorych liczą bydz nateą maiętności circiter 18000
oprocz Testamentow antiquitus Zastawnych ktore
Siberuią blisko 100000 trzeba.
Tegoż pisałem Instantiales za Im Panem Szczytem
zes Instkiem W: Lit do Xcia Im Radziwiłł Kanc: W: Lit pro-
movendo in gradum futuri regimini Trybunal-
Tegoż Cyt Im: Prowincyał Ord: Prædic: Marianus
Prussi Doct: Th: z wizytą.
Q 10. Pisał Imć Dobr Ociec moy Przez Im Pana Maurytkowicz
Ty Baz przybycia mego do Bychowa z pilnemi, uzg:ł
dem kontrahencyi referuię się na ustną relacyą Zony
mojey, ktora z Krzeczyc pożegnawszy Imć Dobr Je-
chała do Lubcza Imci Pana Star: Lubczańskiego.
Tegoż Inysity Podwody z Dereczyna cum victualibus
Doszedł List od Im: Theologa ktory inter alia do mnie
że zdrowie woli Boskiey, padła Clades na Bydła
Zelwieńskie, i w Dereczynie taż nieszczęśliwość wy-
pikła zaczyna.
Tegoż powróciła Żona moia z Lubcza od Im Pana Star:
go Lubczańskiego, z tą wiadomością Iż Imć Dobr obli-
guie żebysmy Jechali do Bychowa, do tąd i Im Pan Star:
z Imcią Star: intendunt.
Q 11 Był nabiedzie Im: Marianus Pruski Prowincyał Cr.
din: Prdd: Prowincyi Ruskiey wespot z Im:
Przezem Petone-wskim.
Tegoż Był u Wieczor Im Pan Ratecki Podkomorzy Dereczyc
ki, i Im Pan Krassyc Sędzia Smoleński, ktorego pyta-
Jeżeli Brat Jego Im Pan Jesiński Procki przybędzie do Bo
wogrodka dla sprawy ze mną, nec ne, reposuit iż cho
roba iest złośny, i nieznę determinacyi Basu, kiedy Bę
dzie, ponieważ wyiazd dependet od zdrowia.
Q 12 Doszedł List z Iocht od Im Pana Kasztellanica Petockiego Sie-
strzana mego, ktory donosi o przybyciu Swoim do Spotoczna,
gdzie od Im: Podkomorskiego Był zadelurem poiazd, ale
In absentia Im Pana Kasz: Bronowsk, Sandem o kontrawencyą
dano pozew cytacyiny na teraźnieyszą kadencyą Kapturo.
Uprasał zatym żebym Zalecił pilność Sekretarzowi P. Petro-
now, Lubo ci upewnili że na wileńskiey kadencyi ta Sprawa
przypadnie.

164.

Tegoż Odebrałem Expedycyą od Imć Strutyńskiego Stasz Witkowierskiego. Exkuzuie się że pieniędzy dla Imćpana Urbanowicza Jenerała Jeszcze gotowych niema, Starać się jednak debitarnie intermino Odesłać, ażeby chciał mieć fryszt do S. Jerzego, Inaczey, upasa List do Siebie — aby te pieniądze Oddał Woiewodzicowi Kiiowskiemu. Werifikacyi z Swoiey tenuty przy Imćpanu Kasztelanicu expediowaś nieiesze, daige racyą że Imć Kasz: vicilenter postępuie.

Tegoż do pedł List od Imćpana Szelia Komm. Pana Sprawiedliwego; donosi iż Pieniądze dla Imć: Klinickiey będzie miał gotowe, tylko Szeka dyspozycyi dokąd one ma odesłać. Cesty wypalone m/10 bez 50 Szelus.

Tegoż od Pana Theyzi Emmanuela dostał mię Expressya, de Conditione debitorum dobra do nabycia z których Jeden Imćpan Czyż Brat Imć Sędziego Wileńskiego a drugi Imćpan Zydowicz.

Tegoż był Imćpan Jesman Koniuszy, Odpisał na List Imćpana Kasztelana Spińskiego

Tegoż Pisałem do Imćpana Kasztelana Spińskiego Oznaymuiąc O Konferencyi z Imć Dobr Cyclem moim wrożnych Okkurrencyach Interessow, tudzież dośćiesłem o Maiętności Ostrowiu experimendo naturam Bonorum Że Sąg Ig nabydz od Imćpana Potulińskiego. Do Samey Zaś Imćpani Kasztel: pisałem Complement.

Tegoż do Imćpana Podskarbiego Nadwornego w Interessach Publicznych i prywatnych O Pelikwie Zaś Zgromiał do na Województwo Brzeskie i Powiat Witkowierski, dla wstawania Deputatow na Przyszły Trybunał ad mentem Imienia naszego.

Tegoż do Aptekarza Grodzieńskiego Obligując abymiał Staranie o Leuchmistrzu moim, ktory Chorobą Złożony w Grodnie Został. Do Leuchmistrza Zaś Samego pisałem Oznaymuiąc iż Zalecitem Imć Theologowi aby mu postał Pieniądze z Wiktuałow.

Tegoż do Imć Theologa wrożnych Interessach Domowych Obligując Przytym Żeby postał dla Antoniego Rusy pieniądze Zaterow Bitych 10 i Leguminowedług proporcyi dla Jego wygody.

13 Odpisałem nadoczte do Imćpana Kasztellanica Potockiego Azieby in presentia Bytności Swoiey Starał się Expedionać we rifikacyą i ratificacyą z tenuty Mołodeczny Imćpana Strutyńskiego. I Żeby się quam mitissime obchodził z Włościanami.

Tegoż do Imćpana Strutyńskiego Żeby się Zdał na destinowanych Sołtysow. P. Przyiaciół Pokilegaz consummati viri Imćpan Sekierzanie Sołtysowie Strusi i Imćpan Kochanowski.

Tegoż do Imć Pana Szetla Komissarza Pereclicgo do-
bielorskich Gospodarskich Interessow rewisive injunkt aby
pieniądze należące Imć Panu Hlinickiemu przez Woiewodzkiego Orlyno-
wat do Nowogrodka, tudzież aby Metarzyska odziawszy im-me-
diate przed Nowym Rokiem odesłat do Urzęd na do Mistra Metarza
Tegoż do Pana Regskiego Pocztmaystra Grodzieńskiego, żeby Expedycye
e wszystkie regulowałesię do mnie przysyłat do Nowogrodka -
przytym aby donieśdzieł się o tem Woiewodzie mym Antonimdto
rey w Grodzie został Chorobą złożony, Zagazety ponieważ Rok expi-
rował, żeby Oznaymił, co mu należy.
Tegoż Przybył Boiarzyn z Derezyna z Listem od Imć Theologa, który
donosi iż był w Derezynie Imć Pan Butkaryn Florian umyślnie
na Zwiady Jeżeli się maspodziewaią Obarcsenia do Wylupow De-
rezyna nie ne, Przytym że Obcy Zelurienskie Nagy Bodług niepoma
ty dotknięta nawet Buie, kury, Imć Matz dwie parto, w Derezynie
Zas Jeszcze Jan Boe uchowat. Oraz że Deliret z Imć Panem Ca-
rusc Stolnikiem Chciałby przystąpić dla Sprawy dokonczenia -
dle Pan Regent tamtey Stronie faworizuiąc, niechce wprzod wydać
aby zaptacił Sześć bitych talerow, Zaczym Supplikowat abym
pisał List do niego, ne sit Gravis.
Tegoż doszedł List Od Imć Pana Dowoyny, który exprimuie, iż Imć
PP Radziwiłłowscy niechcą się kontentowac prowizyą zakon Przy-
od Gromnic zadzynaiąc się, ale pretendują Exekucyi Kapitułney Sum
Tegoż Pisałem do Imć Pana Sparsatelitto Instanticles za-
cyatem Ord: Pred: Kepartycyi Kuskiey wsprawie Dudalowskiey
żeby się Tastawie z nimi Pospesz. W tymże Interessie I do Imć
Canlewicza doctora Theologii ut prowit Ordini Suo.
Tegoż Byto Consilium z Jchmć PP Patronami Wsprawie Kasyerowskiey.
Tegoż przyiechał Imć Pan Adam Szumski Podstoli, który czynił re-
lacyą o Wielkiey dezolacyi maiętności Bielicy w Powiecie Lidzkim
Leżącey przez Imć Pana Dewicza Kanclerza niegdyś Xcia Imć Spenczyka
I Jego Dzierżawcow, którym attinencyie od Bielicy popuszczał
to iest Imć Panu Komorowskiemu I. Imć Panu Sicklucianu domios.
przytym iż z Obligacyi Imć Dobr Oyca mego, czynił werifikacyą
przeborow wszystkich nad Inwentarz wspomnionej Bielicy, tak
Przez Imć Pana Dewicza Jako I przez Jchmć PP Sekretariusow
Za Prawem od niego danym, uszanowawszy rzeczkę tey Konferen-
cyi dla spożnionego Czasu do Jutrz.
124. Expedionatem Boiarz z Myszy do Imć Pana Dowoyny Stolnika
Trockiego upraszaiąc żeby omni meliori modo Inclinowat Jchmć
PP Radziwiłłowskich do przyięcia Prowizyi odesłanej za Obli-
ciem należącey od Gromnic w Roku 1731 Zaczynaiącey się -
Owyiezdzie do Bychowa indeterminatè Cznaymiten Gdyż
I Sam nieswiem Jeżeli pojadę, ne ne, że naigę żadney Konwen
cyi Jchmć PP Stan Lubczański Siemi Odlutczyck I tapostrzia dopan
Obligowatem etiam żeby przyiechał na Swięta do Nas do Nowych

166. Tegoż był umnie Imść Pan Adam Rumski reassumował konferencyą wczoray z Ig reprezentuiąc wielką desirabilitatem maiętności Bielicy od zwyż specyfikowanych Dzierżaw mu prezentował początek weryfikacyi swoiey w mieście samym uczynioney za obligacyi Oyca mego, przyprowadził Żydow Bielickich ad approbationem Ustnie pomienioney kwoty mieniąc Iż kiedy nieuspytkie 100000 R. odstrzęsą się Imć Pan Dewiczowi to Infallibiliter trzeba czynić, na czym wpływaiący Ludzie tamecznii Iuramentem approbować będą, Perswadował mi abym dbał o te Ludzie i stan ciężkiey chorobowat aggravacyi; Deklarowałem mieć o to staranie tylko żeby inwestigował Prawa Imć Pan Dewiczowi danego gdzieby m Iego mógł znaleźć wyięć per Extractum dla Informacyi dania obwieszczenia do wyburgu. Przytym obligowałem abym kontinuował zaczętą weryfikacyą, i zaraz upewnił Ludzi tamecznych że ich oswobodzą aby się nie rozchodzili, odtczytem ten Interes do Wilna na początek Trybunału, gdzie po skończonej weryfikacyi zadaniem obwieszczenia, że Imć Pan Dewicz nie iest possessionatus, będą się starał po prezentacyi Summy w Trybunale o swobodzie te dobra tey Summy (oddawszy Iemu ad manus) nieby tobym na Nym requirował ex quo Ludzie niemaią dzierżawy tych Dobr. Potym wszey konferencyi odiechał Imć Pan Szumski nazad do siebie do Andruszewszczyzny deklaruiąc fidehiter pomienioną sprzedaż weryfikacyą, i daiąc Iumen do skończenia weryfikacyi. Zyczył mi zaraz abym pisał do Imć Pana Sielickiego Dzierżawcy Miasteczka Bielicy, Iż będąc in Hereditate Bonorum per transfusionem od Imć Dobr Oyca mego Dobr Kyeuskich, chcą pomienioną oswobodzić dzierżawę, żadym prawem aby te Miasto manutenerał w Protekcyi swoiey i nikomu aggrawacyi niepozwalał czynić, atym barzieg żeby się Sam wstrzymał od dzierżawienia Poddaństwa per indirectum domagaiąc się pisało, gdyż prawdziwie iest ciężki natura. —
Przez tęż okazyą pisałem i do Imć Pana Hauery stworzonego agenta Oyca mego, ponieważ sprawa Kapycowska przypada żeby skoczał z Sesiaci do Nowogrodka dla zawarcia się z nimi.
Tegoż przyiechał Imć Pan Illicz pouternie do Krowczyzny dla zaciągnienia się z Patronami w Interessie Imć Pana Generała Artillerii Gratione kwitacyi Imć Pana z summy 200 m R

Jeżeli dobrze i prawnie napisana sine prejudicio in rem Imć Pana Jenerała, gdyż tamtey, złożony był pierwiey Imć Pan Illicz Jeshał Xżę nie akceptował.

15. Przybył Boiarzyn z Mołodeczny z Listem od Imć Pana Kasztelanica Połockiego to w sobie zawieraiącym, że sto czerwonych złotych należących z kwarty Imć Pana Jenerałowi Urbanowiczowi na przyszły tydzień Imć Pan Strutyński Stan Wiłkomierski delatorował oddać ad manus Imć Pana Kasztelanica, który uprasza o wiadomość dokąd za oddaniem ma te może przysłać w Pretensyi Swoiey taką deklarat kategoryą od Imć Pana Strutyńskiego że adpresens ma conferre Zemną pierwiey, a tandem przystąpić do zakontentowania wyżey pomienionej kalkulacyi i werifikacyi.

Tegoż pisałem do Imć Theologa in variis negotijs.

Tegoż do Imć Pana Borzymowskiego upraszaiąc o certifikacyą wiele może mieć do pożądania gotowey Summy, ażeby mi szczegół quantitatem Oney, do którey wtymże Interessie pisał Imć Pan Sporiusko Starościc Grodzieński upewniaiąc iż omnem providebo Securitatem byleby tylko Ratisfakcyą Latwym, i dla Lepszego rozmowienia się Sam zechciał do Nowogrodka.

16. Expediowałem Umyślnego do Łojowa z Listem do Imć Pana Dietczewskiego Pisarza Rzeczyckiego Obligacyą według Dekretu Trybunalskiego w Sprawie Jeleczańskiey z Jchmć P.P. Sędzią Grodz: Upsmians: Inquizycyą kalkulacyą i werifikacyą. Przytym Okazyi odesłałem List od Imć Pana Chodzki do Tegoż Imć pisany cum Innotescentialibus iż pro 23 Januarii ma z Jeshałdunem stanąć Tedy dla Expedionowania naznaczony Inquizycyi kalkulacyi i werifikacyi azeby na ten termin, comparcat Imć Pan Dietczewski ad exequendum negotium. Narzecz Imć Pana Michała Beusiego posłałem kopią Regestru wybranego podymnego, bydła, świń, owiec, koz, i wyższych Chłopów, któremu oraz dałem wszelką Informacyą Jak się ma Sprawa podczas tey Inquizycyi.

Tegoż przyiechała z Lubcza Jchmć Pani Stan Lubomirska Siostrzenica rodzona nawiedzaiąc mię chorego, i zaprasaiąc na Święta do Lubcza Samego oraz exkuzuiąc że niepozwolił gdyż w tym Interessie odiechał do Mińska.

17. Expediowałem do Siestrzana mego Imć Pana Kasztelanica do Mołodeczny perswadiąc aby kontentował Swoy Interes z Imć Panem Strutyńskim i Solicytował go do uspokoienia Siebie, Samemu ponieważ impedimenta Interessa tym Systemem żeby się zabawił przez Święta w Mołodeczne. Wtymże Interessie pisałem y do Imć Pana Strutyńskiego, aby nieczynił dalszey procrastinacyi chciał zadosć uczynić pretensyi Imć Pana Kasztelanica

n3: X

168m

Tegoż pisałem do Imci Theologa obligując żeby dał owsa-
czarkę nałożnie Im Pana Szczuta Rotmistrza i przyiaciół
liczbo naszych do Zespoy.

21 8 Powrocił umyślny Tatarzyn od Im Pana Borzymowskiego, który
Exkuzuie się że niemoże access do Nowogrodka dla niespokoy-
nii Zdrowia swego, Summy Lubo miał cztyry tysiące Tal. ale
III x Ite pewnym kontraktem dał Im Panu Strażnikowi W.X.Lttc.
który się opisał oddać dwoma niedziełami przed Sm Jeszym
Jestliby punktualnie odebrał tedy upewnia nieszkim innym
tylko zemną mieć kontrahencyą.

Tegoż przybył umyślny z Strdnosowszczyzny od Im Pana
Szumskiego Podstolego Pskiego, który Oznaymuie o Łaskawie
danym Im Panu Dewiczowi na Bielicę, iż iest przyznane
y aktykowane w Xięgach Wiesenskich Tryb: Gtt. W.X.Lttc
tychże czasu mi Stupiełtą maiętność upewniaiąc iż to będzie
z awantażem moim. Odsyła przytym List od Im Pana Sie-
lickiego Exkuzuiącego się z obwinionej przez rozkaz Dela
torow opiny w tymże dziale poddanych Ludzi, y niektore
Żydow tameczych wyraża akcye, Jakie się naniich po-
zazały.

Tegoż reposuł na List Im Pana Szumskiego dziękuiąc za-
Oznaymienie oprawić na Bielicę danym, y prospr ekonti-
nuacyą werifikacyi Arzyd y Szlod tak przez Im Pana
Dewicza Jako y przez Im Pana Sielickiego poczynionych
ażeby exakte sporządził.

Tegoż z Jadłszy obiad Siostra moia Jey Mść Pani Pod-
Lyboszańska pożegnała nas Bogu y Orchestra do-
Lubicza, wziąwszy deklaracyą żebyśmy nazaiutrz
u Niemcow.

21 9 Był umnie Im Pan Kasztelan Kelter Collegij S.J. upo-
miaiąc się o 15czerw iakby mu ieszcze należy za-
dedykacyą Xięgi podczas Dyetaryi mowiły, Exkuzowa-
tem się że teraz niepryzpodzak Jestem, ale Jak bę-
dę miał sposob delatorowałem Oddać.

Tegoż przyiechał Im Pan Niesiołowski Starosczyński który
konferował in materia Dobr Mcy Laurskich, dał oraz
Kapitularz transakcyi z Domem nassym od Wrati-
sława Posła Cesarskiego pro Informatione.

Tegoż pożegnałem u Im Pana Burzyńskiego Sto czerwonych
Złotych Któremu dałiśmy spotnie z Jego całą terminem
Oddania nas: Jozef w Roku 1731. te pieniądze obwiąza-
ny na Expensa prawne w Nowogrodku.

Tegoż Odebrałem List od Imci Dobr Oyca mego przez Im Pa-
na Dmytrzyszka Kalinowskiego cum persuasione żeby-
śmy wespół z Im Panem Starostą Lubowskim po-
spieszyli do Bychowca.

Tegoż bytawołana Sprawa moia z Imdanem Kossyckim Koniuszym Sroczkim, ktory nieschęśnie rosprawie uziął altercyhera, atak podwiś moia do Bychowa musiałem odłożyć Schadze przywstawienia po nowym Rokum, Co z nie małą moią spezą siedzieć dla tey Sprawy w Sowo[illegible].

Tegoż dospły Listy z Poczty, naprzod od Brynia ktory wyraza iż nieturbuiąc moich koni, Swoim porządkiem ma do nas przyiechać, byleby wiedział o rzeczonej mierzy, przysyła oraz Regestrzyk Expensow co wydał na Kulinią moią czarną, I Cobliwie netalya od Pani spantowey wiele należy za Kulino uniey uzięte. Za Pana Cymuszewicza dospło mu piędziesiąt v. Residuum upominaśię Bch 24 I Szostakow 4.

Tegoż od Imćiędza Biskupa Smoleńskiego, ktory expostuluie Za pretensyą Swoią do Imdobr Oyca mego aby przy Zakonczeniu kontrahencyi Ziemną o Bychowy mogł bydź Satisfactus niewchodząc wdalszą litispendencyą.

Imdan Witanowski donosi że dla dania kontraktu Xędzowi Jezuitowskiemu ma z Jechać do Jezna; Gontow kop 200 maiąc gotowych dekstarowieśię hazai Zwieść do Jezna. referuiącej że w tuteyszych Ustersiach wiatry pardanow pochabaty niemało I Dachy pozrywały na Szpichterzach, na ktore ma sprowadzonych dostrzeżenia gontow kop 300 I nawięcy dał Zadatek, ate na sprowadzie dowiona na reparacyą Tuteyszych, ktore wielkiey restauracyi potrzebuią.

Tegoż dospeł List od Imdana Szela wrzeczach prywatnych Interessach, między ktoremi ten nayznaczniey sy że się Informuie dekret na ordynowanie Sto Szerwonych I wybrane in Schrem Ekonomiey Starościńskiey.

Dnia 20 Przybył Imdan Uztowski od Xcia Imći Koniuszego z Listem wołaiącym dla konferencyi w rzeczach Interessach do Dorohiczyn odpi umyślnie z Jechał z Nieswiża skąd się widzieć Zemną I dnia Sutrzeyszego abym zbieżał na pomienione mieysce Solennie Uproszał. Przez tegoż odpisałem dekstaruiąc. comparere na pomienionym mieyscu.

Tegoż pisałem na Pocztę do rzeczy Schmlo wrzeczach materyalnych.

Tegoż Odiechał Imć Stawinski wdowiat Ospmianski, przez tego pisałem do Imdana Chodźki Sędziego Osp: I Leciery regulującego się do Sprawy I Inquizycyi Jot Banskiey adressowałem, ktoreyż Regestrzyk od Imć Stawinskiego podpisany zostaie ad Archivo.

Kodak Color Control Patches
Blue Cyan Green Yellow Red Magenta White 3/Color Black
© Kodak, 2007 TM: Kodak

170

Tegoż Przyiechał Im Pan Giedroyc od Ich Mm Pań Part Le-
gosławskiey, która dziękuie za ponowę deklaracyi Ze-
mny mieli Cydz naznięta w Lubece, o mężczyźnie Swoim
Oznaymuie, iż do Wilna odiechał dla zaciągnienia Sotny
40 ovvo Ciężkey Z u B:B: Dominikanow Wileńskich
Tegoż Cyt ummie Im Pan Szczyt Cześnik Lit: z Im Panem
Piątkowskim Deputatem Upitskim cum Obligatione ażeby
wyrozumiał mentem Xcia Imci Komuszey, Jeżeli mnie-
Cędzie contractius in aspiratione do funkcyi Depu-
tacliey et ad gradum futuri regimis Trybunatu.
w Czym nierekuzowałem Imci, Im Pana Piątkow-
skiego Zaś Upraszałem, aby Iechał Zemny do Korelicz
Z 21 Wyiechałem z Im Pkiątkowskim Deputatem Upickim
rano do Korelicz circiter 10. godziny Stanęliśmy o pier-
wszey z południa gdzie Xięże Radziwiłł Kanclerz Li-
tewski czekał na mnie z obiadem mile mię Srodze przyiął
po obiedzie poszliśmy z Sobą na konferencyą do pokoiku
bocznego gdzie sypia konferowaliśmy z Sobą o materyi
dóbr Neyburskich które z tą się Oświadczał Sprzeda-
żą, Iż z Domem naszym chce wszystko Junctim oraz
mendażował Interes zyskę abym się Mediał z Xięzną
Marią w Nissie żeby Ley wybić Intenta prawne
y Machiny które założyła Jako Białogłowa Deklara-
cyi y Sam Zrzekła Się Swoiza Mienia generar. Iż te Rzecz
nie z Xięzniczką Panią Bachorową Księżną Sieradzką i Prasidicabr gdy
quam pretensyą naszey lepiey się z Nią rozprawić któ
rych mamy fortuny nasze niżeli z Cudzoziemcami reprezen-
centinę bom barziey dla zrozumienia przyiechał abym my
się mogli miarkować Jakoż y niechciała mi się zwierzyć Sekre
tnieyszych rzeczy w tey chaterey. Jak Senatorii Pleszew Ci
żeńskiemu reprezentuie że nie może ze Swą Dziedziczką
Stwo Imci Dzierżskiemu Starost. Wilkomirskiemu a tak
wyrozumiawszy przegnałem Abym y odiechałem zaraz do
Nowogródka wespół z Imci Xiężnicz gdzie o godzinie 8. Sta
nęliśmy w wieczor. Tamże prosiłem Im Pana Ruthawyna Podwo-
iewodzego Nowog. aby Imci Panią Brata Swego do przy-
ięcia zaduszney wzięty na Derezyn Kukiedzieiąt
tysięcy.

Z 22 W tymże Interessie Pisałem List przez Tatara
do Im Pana Porębskiego Podwoiewodzego Nowog. i do Xcia Imci
Dobrzyńskiego upraszaiąc o przystanie deklarowaney
Szlubu. responsu przez tego kurzera nie dałem bo
Xiąże wsiadaiącego Xcia zastał postany Jednak
Ustnie reposcit że przez Umyślnego zawiadomi
Odpisze, i odesle pomienioną Szlubę.

Tegoż Pby 13ty Podwody z Dereczyna przez Stare Imć Theolog z Importaney tamecznej na Expensa drobne przy stat Złotych 6oo.

Tegoż Celebraten List od Imć Sankowicza Ord: Praed:

23 Dopsty Listy z Dereczyna Inserowane od Imć Pana Jaśte fana Pinskiego w Kopercie Imć Theologa, ktory sie tamie Contenta że ante omnia Zyzyy pierwey Sechai do Warszawy dla wyiscrowania Interessow przy cypat: ktory Byst u Dworu, a drogi Bystrowskiey perswadnie zamiechai podeyscie dorefleksyi iż tak on trakenaya steriliter bez żadnego skutku rozpadz sie zrozumyst rzeczy w Warszawie zas Interessa Neyburskie Ster Stroehie y Stoner Jaki za Rekomendacio Ministrow mocarzy wykierowai

Tegoż Przyiechał Inspexate Imć Sottkieb Marszałek Trybunalski z Starzyneh z pod Lubina ska ktory sie zdziwił o przybyciu inopinate tkiego gosscia do siebie na kneia y Caty Trybunał jako też wszystkich nayznacznieyszych z Dam y Cheszczyan ktorych traktowałem Solennie

24 Zaprosił nas Imć Pszyemski Vice Marszałek Trybunalsky do siebie na Obiad gdzie był Imć Marszałek Tryb y Woyscy Deputati.

Tegoż Pisałem przez Sługę Imć Woyskiego do Jeg: Generała Artyleryi o Interessach Jego z Xięciem Kurlandzkim y Skatkiy Xięstwo względem Posagowey Summy ex consilio Jch Mć Patronow Imć Burzynskiego as Patron wyprawił dyskonalne wszelki Interes pro Lectissate Osoby Imć Pey

Tegoż wysłałem Sługę Swego Imć Pana Jacenskiego do Jeg: Mć Starszyney Lubowskiey Lubowiczanskiey do Lubeczan ex causa one Iż na pierwszy Dzień przybyć nie będę mogł ponieważ Imć Marszałkowi Trybunalskiemu musiałbym się delarowac chyba na drugi dzień we spotz Imć Marszałkiem będziemy y Imć Pan Pisemkiewicz y z Samey y Inne kompania, ktore mu od Pana Jacenskiego kazałem na siebie czekac tam że w Lubczu

25. Odpisałem do Imć Theologa in negotijs domesticis da tem Vezoluciey do Imć Pana Kasztelana Mińskiego oyca naszego cum resolucione iż wprzod muszę Jechać do Byc chowa ponieważ Imć Pan Trybunał Imć mu declarowałem, z tamtąd zas powrociwszy zdrowo chyba przyjdę Jechać do Warszawy Interes Braz Ostrowski wyrazitem per compendium życzę z Serca sey Kontrakeneij Ile tak gotowey chciwości y w takiey prozney Mieysca

Tegoż Pisałem do Imć Pana Szczepiona Skarbnika Lidzkiego cum congratulatione Swiąt sciągc Sobie wiesmiejwoz przyjścia prozney na przyszły S. Jerzy w R. 1731. ad annos 40000. Z. 500. pro cento.

Tegoż Przybył umyślny z Listem od JmPana Kasztelanica Połockiego dla Wiadomości kiedy wyjedziemy do Bychowa, I że Swięta w Połodecznie będzie odprawował.

Tegoż byliśmy na Pierwszy dzień u JmPana Sołłohuba Marsz Tryb: który traktował wszytkich Deputatow honorificentissime.

Ꝯ 26 Była po kolędzie Raytarya JmPana Marsz Trybu: Kapelia I Żołnierze Tryb: których ukontentowano.

Tegoż doszedł List z Poczty od JeymPani Memoransy która pretenduie Wiedzieć wiele mam dać za Starostwo Puńskie I Szeroszowskie, Doszło Oraz I od wielu Innych Ichmściow niemało Expedycyi.

Tegoż ingratiam Imienin Swoich Zaprosił nas na ranny Obiad JmPan Haraburda Pisarz Ziemski Nowogrodzki I Cały Prześwietny Trybunał, z Jadszy Obiad Jechaliśmy wespoł z JmPanem Marsz do Lubcza do JmPana Starsz Lubosżanskiego, w kompanij teyże Jechał JmPan Szczyt Czesznik Lit. I wiele Deputatow.

Tegoż Przyiechał JmPan Jenerał Artileryi do Lubcza iadąc do Nieświża dla Interessu Swego do Xcia o Prowizyą posagową.

Ꝯ 27 Pisałem na Pocztę.

Tegoż doszedł List od JmPana Bułharyna Podwoywodzego Nowogrs który Maryguie się Ze wszelką applikacyą nakłonić Brata Swego aby przyiął Prowizyą I że zaraz wysyła z Listem do niego w tym Interessie w Powiat Słonimski

Tegoż konferowałem in pntia JmPana Marsz z JmPanem Starsz Lubosżanskim o sprawie Kassycowskiey I w rożnych Innych Interessach.

Ꝯ 28 Odiechał JmPan Jenerał Artileryi do Nieświża I z Samą który uprasżał żebyśmy zjechali do Xięcia dla umolifikowania Interessu Jego respektem Sumy posagowey, Jeślibyśmy bezemnie pomiarkować niemogli deklarowałem z tą kondycyą in quantum będę się mogł uwolnić od Spraw w Trybunale przypadaiących.

Tegoż odpisałem do JmPana Butharyna Podwoy wodzego Nowogr. upraszaiąc, Jaką odbierze od Brata rezolucyą aby mi chciał kommunikowai.

Q 29 Wyiechaliśmy z Lubeza na obiad do Delatycz do JeymPani Starościney Zmuydzkiey, po obiedzie na noc do Nowogrodka.

Q 30 Przyiechał JmPan Nornicki Sługa Xcia JmCi Kotkiewskiego I przywiozł Izbuszkę darowaną od Xięstwa, Xżna Jeymć Sama pisze List z Kla rygacyą prawdziwey przyiaźni I afektu, Exkuzuie Oraz Xcia Samego że dla Słabego Zdrowia nie czyni Literalney Expressyi do mnie, Zapraszа przytym Oboyga nas do Nieświża.

Tegoż dałem respons na tenże List Xżney Jeymci.

Tegoż agitowała się Sprawa in accessoryis JchmPo PP Szemiothow I Korsakow Zemną o Folwark Spikadzinow, Trybunał nakazał kopią Spraw wszytkich oddać Sub nullitate dokumentow, nakazał oraz JmPanu Szemiothowi Kasztelanowi Połockiemu komportacyą oryginałow I wszelkich dokumentow I rozprawę insimul et semel in futura Iuris.

Tegoż dałem JmPanu Turczynowiczowi Czerw. Pięć którego Obligowałem do stawania w sprawie Korsakowskiey I Kassycowskiey ex quo że JmPan Burzynski wymowił się z pewnych racyi od tey Sprawy a JmPan Sponiuszko odiechał do Domu cum declaratione regressu na sprawę Kassycowską.

Tegoż Pisałem do JmPana Kasztelanica Połockiego ostrzegaiąc żeby się nie ruszał z Mołodeczny do Bychowa aż poko dam wiedzieć, gdyż I Sam Jeszcze pomiarkować się niemogę kiedy mam wyiechać I dokąd czy do Bychowa czy też do Warszawy, Po zakończonych Interessach Prawnych wezmę rezolucyą.

Q 31 Był na obiedzie JmPan Niesiołowski Star. Cyrynski JmX Prowincyał Ord: Pred: repartycyi Ruskiey I wiele Innych Gości.

Tegoż Pisałem przez JmPana Beklewskiego Sługę
mego do Dereczyna do JmX Theologa adressuiąc rożne
Listy Jako to do JmPana Kasztelana Minskiego
JmPana Ciwonowicza Twerskiego y Innych
Tegoż retulit mnie JmX Wisłomierski Prokurator
Causarum Ord: Predic: Inferendo difficultates
Czyniące przez JmPana Starostę Lubszanskiego
wpożyczeniu Summy 40000 utychże Xży Leżą-
cey, Iż niechcesię zgodzić na niektore kondycye.
Ktory inquantumby niewziął tey Summy deklarował
cną dla mnie wykierować, wktorey materyi
pisałem List do JmX Głuchowskiego Prowincyała
Prowincyi Litewskiey przez tegoż JmX Prokuratora.
Tegoż byliśmy wieczorem u JmPana Marb Tryb:
prosząc oprzywołanie Sprawy Kassycowskiey im
mediate po Nowym Roku nazaiutrz przypadaiącey. A tak skończyłem szczęśliwie
Rok 1730. Notacyi Wszelkich
Diariuszu acz nie Wszytek ręką moią
pisany dla częstego bolu w prawey ręce
Jednakże Dyktowany prze ze mnie y
przeczytany sprawiedliwie Jak bym miał
Stanąć przed Strasznym Sądem Boskim
nie uymuiąc nic nikomu Samą sprawie
dliwą rzecz pisałem dla Informacyi przyszłym
Sukcessorom moim żeby po moiey Smierci
wszelkich tranzakcyi doskonała Illucidacia
była in casum Jakiey turbacyi Ile teraźniey
szego wieku niech że wzywaią w czasie potrzeby
Successores a na Dusze moią niech pamiętaią
co Rocznemi wspieraiąc Exequiami.

Finis.

Ad M. DEI. G. D. mei Antonij &
Casimiri B V M. omnium Sanctorum
Venerationem

Regestr obranych Sędziow Stownych Trybunalskich W. X. L. to z Woiewodztw y Powiatow Na Rok ten ze 1730 Dy

W tym Roku przypadła Kadencia w Nowogrodku

Vilno

Jm Pan Petruszewicz Cześnik Wdztwa Wileńskiego
Jmść Pan Kurc Sędzia Grodzki Wileński.

Oszmiana

Jm Pan Penszenski Sędzia Grodzki Oszmianski
Vice Marszałkiem bydz ma Kadencyi Nowogrodzkiey
Jm Pan Chominski Starosta Hubski.

Lida. uacat

Wilkomirz

Jm P Gorszewski
Jm P Legowicz.

Braclaw uacat

Troki

Jm P. Vkolski Cześnik y Podwoiewodzi Troçki
Marszałek Composita Sądzący
Jm P Reymer Star: Zosleński

Grodno uacat

Kowno

Jm P Antoni Strawinski Cześ: Starodubski
Jm P Anton Chrichewski

Vpita

Jm Pan Karp Podstoli Zmicki
Jm Pan Sigkowski Kasz: Mrd: Trocki

Zmuy B uacat

Smolensk

Jm P. Nizynski Podczaszy Smoleński
Jm P Sosnowski

Starodub

Jm P Burzycki
Jm P Orzeszko

Potock

Jm Pan Chrapowicki Starosta Pilwiski Marszałek Trybunalski
Jm Pan Kubicki

Nowogrodek uacat

Stolin uacat

Wotkowysk uacat

Witepsk

Jm P Sturko Sędzia Grod: Witepski
Jm P Nowacki Sędzia Ziem Spitz
Sędzia Mscisławski

Orsza uacat

Brzesć

Jm P Sollohub Łowczy Wkł
Marszałek Wielki Trybunalski
Jm Pan Buchowiecki

Pinsk uacat

Mscistaw

Jm P Klimicz
Jm P Doniałowski

Minsk.

Jm P Woyciechowicz Star: Slucki
Jm P Iwanowski Star Wyszecki

Mozyr uacat

Rzeczyca Vacat.

Regenci na kadencyi Nowogrodzkiey

Jm P Józef Żmicieński
Jm P Borowicz odzyduny
Jm P Zelenski
Jm P Trzcinski 2

Pisarzem Ziemskim Nowogrodzkim
a przy Czasie Trybunalskim
Jmść Pan Alexy Sawicki

A Deo Principium
Laudetur Sanctissimum Sacramentum

In Nomine Domini

DIARIVSZ
Na Rok 1731

Codzienny

Pilnie Pisany y Korrygowa
ny przez Mnie Antoniego Kazimierza Sapiehy Starosty Mereckiego z Specyfikacią dosko nałą wszytkich Interesow domowych dla pewnieyszey Wiadomości Sukcessorom moim do moich Fortun należącym bez krzywdy Bliźniego Jako bym miał Stanąc przed Straszliwym Sędzią Boskim wszelkiej Szczerości y prawdy

Finis.

C. M. B.

Ad M Dei G: BVM Pat: Antony & Casimiri
Omnium SS. Venerationem

1782

IANVARIVS

1mâ Przyiotem Pa Brima z Wilna a Doktora Xięgo mu z mowiłem. Za 100 Złp. Xięgi ustawy Rożney y cęda z Swoiey Szkatuły zapłacił.

Po Odprawionym Nabożeństwie à CC Domini Sanoto, Zaprosiłem cały Trybunał na Obiad Y wiele Innych gości, którzy dzień cały przy wesołey ochocie bawili się na kartach, tańcach Y dobrey myśli Zażywali.

Tegoż Przyiechał Imć Theodor z Derebyna cum applicatione Nowego Roku ac denuntiatione Interessow Ekonomicznych.

Tegoż Przybył umyślny z Listem od Imć Pani Starościney Lubomirskiey, która donosi Iż zrany nadworodzonego podczas Świąt przy bytności Naszey Y wiele Jchmć Zdrowia Samego Imć Pana Starosty niemogą bydź Przytomni na nowy Rok w Nowogrodku, procz tego Y Sama Ex Kuzuie się Słabością Zdrowia po niewczasach.

Vtâ Pisał Imć Dobr do Imć Pana Skryptarza Dzierżawcy Hotowczyńskiego ad Instantiam Imć Pana Nowackiego Deputata Wdztwa Witepskiego, aby wydał Chłopow Syna Pomienionego Imć, którzy osiedli w Hotowczyźnie

Tegoż Przybył Imć Pan Ilicz Cześnik z Nieświża, z Listem od Imć Pana Generała Artyleryi Y Xcia Imć Radziwiłłowicza Xięcia Nieświża dla pomiarkowania Jchmć o Summę Pensyonową.

Tegoż Odebrałem z Pocztą rożne Listy, między któremi donosi Imć Pan Szell, Iż Pesarz Szczerba wdzień Nowego Roku Z tym się pożegnał Światem, który Ze Swoiey Pensyi Swoy niedobrany Legował Jchmć Xży Dominikanow Kościołowi Zapisz Staniem Copiatim tego Kontraktu uprasza Orzeczenia czyma wypłacić Za dus Ię Nieboszczyka czyńić.

Tegoż Oddał Imć Pan Pacewicz Patron List od Imć Xdza Cystersa Przewor. Vallis Grád pod Mozyrem do Żony mojey pisany, który prosi o protekcyą w Sprawie z Jchmć PP Rytami Y Janem, żeby się mogli obronić od Zguby Swoiey

Tegoż Samym wieczorem Zaczęła się Sprawa moia z Imć Pan Leszczyńskim Konnickim Trockim.

Xtiâ Jeździłem do wszystkich Deputatow uprasaiąc żeby byli Łaskawi na zaczętą Sprawę moią.

Tegoż byłem cały dzień wespot z Żoną moią na Sądach podczas Ktorey Sprawy Y Imć Pan Piątkowski Deputat wpisali z Nieświża przybył podług deklaracyi Swoiey.

wiesłonesytasię tego dnia, po odwstaniu Sądow do Jutrz
Jechaliśmy do Imć Pana Komera Deputata Wdztwa Trok
kiego na Kolacyą, gdzie był Imć Pan Marb Trybunalski
z Żoną i Inni Deputati tamem przezrał Imć Pan Marb
Trybunalskiemu Sam na Sam grałem czterynaście
Tysięcy Tynfow, alem potym Znowu odegrał, Iż zaraz
się iż więcey w Ruszą Sam na Sam grać nie będę Syba w
Liczney gromadzie z graczami nabalezykiem.

W 4tu Stanęła decyzia Sądowa w sprawie mojey z Imć Panem
Wawrzyńcem Kaszyckim Kochanowskim Pisarzem wygra-
tem

W Dekret Sprawę Solennie quod maximum że robrowałem wszystkie
Ocrewisty Mowę Franzakede z Imćią Dobrodziejem y Fortunemoią
z kaszycem uwierdziki tude Dekret Crewisty in Articulo który bę
przez który dzie Inferowat Sukcesorow moich magno motu
Dobra Staro & sumptu agitowała się za Dekret deklarowałem Imć
sty Merce & mienskie mu Rezentowi Tyb: 350. oprzez Inney
kiego unst dyskrecyi cum obligatione aby prętko wygotował
riono od Ispistebat tey sprawie y Imć Pan Cześnik Kaszyckan
wszystkich Cześnik obawiaiąc się aby do Pańskich Seniorow nie odes
Ojcowski & tano wymawiaiąc mi zem nie dał mu znać do Sie
bie reposzu iż cała ta sprawa z regulakij do tych
Jezior lubo były antecedenter porady y Dekretu co
Ichmciow do Kaszyc Kochanowskich dwo sobie Dat zaperswado
wał drogim gdyż nie był takiej w prawych ter
minach rozumiał że iska iest Subplantacia.
Był potym u mnie pomieniony Imć Pan Cześnik
Kasztelan który mato co zalamiawszy iechał do
Stanicy gdzie Jechałem z Rewizyą konserwatem
oraz Jeżeli by przyszło konkurować z Imcią Dobro
dziejem Ojcem mowi o Byckowy Jeżeli mi będzie chciał
Summy co się pokaże z Kalkulacij Starościa Dobro
zrenskiego Jeżeli Ojca mego albowiem on na tenczas
przymał Kontraktem Dobrowne deklarował do
razu mieniąc Iż to Dwiei Jego Summy nie ma ale
będzie lepiey kolerowana Jak w Dwie części Jeżeli do Trie
ciu zechce lat Konserwował wolno mi będzie bydź
Exacte płacił co Rocznie pomnią quod maximum
że y Zonę chwili inchinabit do tego że 10000 Złp powyży
nater kontrahenci Jeżeli tego pobudzędzie Brzem
mu podnikował za k takowey" przegnawszy z dziechcem
on zaś do Siebie Jechał na noc Dobr Sibirich gdzie
Zona Jego znaydowała się
Jego też był Imć Brzestowski Starosta Cyrynski który in me
dia dobr chcey burskich rozmawiał ze mną pochamiąc się
bydź Przyiacielem y notarij podał do rozmowienia zdaie Komunyk
Litewskim gdy zaraz do Stawiza
Jego przyiechał Imć Białoberes Starosta Bych wszyscy
który przyminął Swoy dzięki lubo termin dalekie do Pierwszego aby
był Stabit factus gdyż przyszły nie chcy nie przyimie będąc kapitata pierwszy

Ze 5ta Był Jmć Sottohub Marszałek Zyb: y z Samey z przegna
niem obligował mię oraz abym Jechał na rannY obiad
do Jmć Pana Pernyskiego Vice Marszałka Zyb Jakoż z Sy
nem Jmć Sottohuba Jechaliśmy y tam Jedliśmy moie
wszystkie Interesa a zalecił Substytutowi Swemu aby był
taskaw mogł donieść że ten Jmć Sottohub Marszałek Zyb:
miełi dla mnie Swiadczyć pod dego Dyrekcia Stuhlmon
tam Fortuny wszythkey mocy Maiestatu przyznał mussz
kthemu mam obligatia agdy pomrzemy Successores moi
pewnemi pamiętać na a Sottohubskie Jmć y doporu
czyć we wszystkim Subconscientii jeżeli gdyż by pewnie
mię miełi tego y tak dobrze roberowanej przez Dekretu
Kazyia y Burgreuntego Fortuny tych przerzytaia
Ze 13ta spomnione Dekreta a znayde Wszystkie Jmć Regest
Jezeli Zmieszkali tak dobre Expressit w Dekrecie
Intimus amicus mens y na tego dobrie pamiętać powinni
Successores gdyż wszystkich sprawach moich
Już to od lat siedmie Jak moy prowentor y protektor a
y ich medrey Ze kto nie ma Regenta tak łacno ego z Fortuna
Ze miełi bywa z konwencyey przeciwnych.
Tegoż był u mnie Jmć Biattorer Starosta Pobrzyckii prod
Seymami mieszkaiący ktoremu uczyniłem Expropr
ziacyą Ze Lubo do termino nie Sądzego daleko Jeszcze
Jednak że chce y listu mieć zawczasu y przed terminem
uspokoić dawałem co Instanti 4000. Ze prezendowe
aby dwuch Żydzi przechał do Kwartowania Wyżnie
tney Panny Roku 1731. na które delikarowałem
dać obligi dawnieysze zas obligi na 1000. Baby mieli
wespot z przeberem y gdy nie wziot tedy na delicie
ralcyi do Sądow.
Tegoż wydałem assignacyą na 2210. Tymfow do Jmć Pana
Szelle Kommissarza Starostwa Mereckiego aby wypłacił
Jego M. Mieszczkiey Sedzinej Smoleńskiey za kupe
wzięto Ochlanu pod czas mieszkey Kadencyi Mieńskiey
y karte aby do Siebie odebrał mogła pisana na tey
że Samey Karcie y gwitowi Ze zadosc uczyło.
Tegoż Przychował Emysłny z Motodelowy od Jmć Pana
Klaszczelanica Potockiego Sekretarza mego z listem który
że fert Szlubo nie ma woli mocy aby przy mowat po
dwie nas Jednak że Starzy bodne do Bychowca Jż Jesmu
że kiedy pewnie wyjedziemy z Nowogrodka przy tym upraszam
aby P. Kostrowicki Sługa nasz zabawił przy nim który przy
edzie wespot z nim w czym y P. Kostrowicki pisał Jeżeli list
wola nasza aby bawił przy Jmć Pani Kasztelanicy.
Ze 6ta Wyprawowałem Jmć Pana Hercyka Starego Sługę mego
do Wilna po Summe Złotych do P. Borkowic Karmelitanek
przez który pisałem rożne listy i przymowi do Jmć Panko
wicza Sub Mensa ulembego upraszaiąc aby wydał Lichtarze
moie Srebrne które odebrał od P. Abrahama Mnirowicza
Ormianina Warszawskiego na oswobodzenie którym posła
łem assignacyą do Mereczu do Jmć Pana na Złp.
Tegoż podpisałem Obwieszczenie Jmć Pani Florianowi Buth
rymowi na Oswobodzenie Deserypta do oddania Summy
55000. na S. Jerzy w R 1731 albowiem lubo przyrzekł na po
wrocie Summy Jednak ze Prawo Zastawne wziął na Deseryp
a od Siebie ten dowod wziął po omowieniu Jemu

Tegoż wypłaciłem Russowi Francuzowi do Nowogrodka przy
Cytemu zarożne nabrane rzeczy Tynfow 99.
Tegoż odebrał sobie Imć Pan Hereyk, który Cyt. spendował w Gro
dnie rożnemi Basy na potrzeby nasze ℔ 113. Gr. 7.
Tegoż odieżdżaiąc Imć Theolog do Derecżyna, któremu datem re
zolucyą inscriptis na punkta popisane w Ekonomicżnych Inte
ressach) oddał residuitatem Summy Lojowskiey ℔ 794. Gr 3
na Expensa Nowogrodzkie zostawiwszy generalny Regestr
in Archivo wszytkiey Summy przez Tego ręce wypłaconey, który
to Summy oddałem do Szafunku Imć Pana Derywobtalienne, który
sowinien będzie calculationem uczynić. Przez Tegoż Imć Pana The
ologa rożne listy pisałem in negotiis domesticis na effektowanie
Imć P. przez Imć Pana Hereyka Pisałem do Imć Xiędza Wi
leńskiego, Smoleńskiego, do Imć Antuty Suffragana Wileńskiego
do Imć Biattozora Kanonika Wileń. kontinuuiąc summę w kapitale
będącą na prowizyą.
Tegoż wyiechałem wespół z Żoną moią z Nowogrodka do Korelicz
na obiad, z którego expedjowałem Kamienicką Lojowskiego cum Ex
pressione, iż z Impertaneyi Hrabstwa Lojowskiego odebrałem Summy
℔ . Referuiąc się oraz do Informacyi dawney pułku
którey aby się podczas Inquizycyi w sprawie Potczańskiey sprawo.
Wyiechałem z Korelicz wieczorem, stanąłem w Spisze, gdzie
rozsadzone cugi dla Kochanego, i Posłowego przy nich Imć Pana
Filipowicza, który uczynił kompliment Xiążęstwo Imć Pana Zochcia
na nas Szkoda. Skazawszy zostawić swoie konie przy wsi Bel
kiey wygodzie Grodzkiey dla Imć Pana w Spisie Furiezmi cugami
Jechałem do Nieświża, że Zaś przypozno było, niedwiesławszy ad
Locum Loci Zanocowałem opuściwszy mile w Uzlance, a Imć Pan Fili
powicz rozumieiąc iż nigdzie stawać niebędę Jechał prosto na
przod do Xięstwa i dał znać że iedziemy, i tak wnadzieią Kochanie
Kochaney relacyi o przybyciu naszym, do trzeciey godziny Zwie
dzaiąc apparencyą oczekiwano mieli spotykali, i ognia dawali z
Armat, ale tego Bytelo Furiestatum bo my ex occasione nocnego
spoźnienia nie przybyli, Spiałem z sobą w kompanij Imć Pana Che
chowskiego Deputata Kowieńskiego i Imć Pana Marcina Potubińskiego
Sędziego Trockiego.
Imć Stanęliśmy w Nieświżu i prosto Jechaliśmy do Kościoła B:C: Do
minikanow dla wysłuchania Mszy Swiętey, za Conclusione której dowie
dziawszy się Xiążę Imć o przybyciu naszym przybiegł z powitaniem za
wras Baiąc do Zamku, Sam zaś nasz że tu niezastał iaż na nabożeń
stwa u Dominikanow Jechał do Jezuitow, My smy wstąpili z kościo
ła tak dla przebrania się z drogi, Jako i rannego Obiadu do Zapi
sanej na Gospodę dla Dworskich Kareczny, gdzie potym przyie
chał z Karetą Imć Pan Rentan Sekretarz Xięcia Imci, i zaraz uczynił re
gress iż Xiążę Jch Imć oczekiwaią Zobiadem, Jechaliśmy do Zamku
gdzie przyieżdżaiących witano huczną z Armat resonancyą i solennie

Cyśmy przyjęli, Tam Zastałem Brata mego JmPana Jenerała Artilerij trochę na Zdrowiu Słabego, gdzie Cyta prezens J Pana JKmci. Po Obiedzie doniosłem Jáu JMci iżem się delarował Cydz w Zadzwiei na Weselu JmPana Iwanowskiego Deputata Ptrskiego, który Great in Scliam vitæ JmPanią Włodkowiczową Wdowę Podsędkową Ptrską de Domo Piżniowny, Zaczym dotrzymuiąc Słowa JmPanu Podkomorzemu Ptr Trybun: muszę tam Jechać, nacoż niechcąc radził wat dzie JMć Cwsem i Sam dla kompanij Zemną Jechać Gdziesmy Zastali JmPana Ptr Tryb: Deputatow rożnych i Innych wiele Gości, Sam po Słonecznej kollacyi resterowaliśmy się na całą noc do Niewieża (zwiedzaiąc) dalej delarowaliśmy od JmPana Ptr że z całą kompanią wzaiemnie mieli bydz Obie uciechy) gdziesmy Stanęli ogodzinie trzeciey zpołnocy.

29 qbr Byta konferencia z Xięciem Kominszym względem Summy alias prowizij od zowoo. Ps. pozagrzey kapitała preten dował Xięże od JMci Jenerała Artyleryi gminaij nagrzey per omnia Jemu nie mogł dać Sa zas bez wolności Xięży Mathi mieży nie mogł Xięży Summy post multas disceptationes Verum obiecował dać JmPJenerał nachwilę trobę ztęcnyt y dawnieyszy na Zowoo Ps do veraz nieyszych zowoo. Ps. a tak na Zowoo A dał Xiąż Kominszemu Dukaty gy Sa Skreczarem a dawny odebrał na Zowoo wołkowszczyzny nieli roberwai Interesse Ktore JmPJenerałowi iest Summopere Szkodliwa. Jn Materia Dobr Cz Pyburskich mowił ze mną, nawiasem y Sa mem zdaniu się nabiiał do Mathi Konferencyi Storychismy. Kaz. Tandem dzień zszedł na dobrey Myśli biegnieniu do Wieczerzenia Tarlach y Innych rekreamentach.

29 mą Po Kombinowałem JmPana Chreptowicza z JmPanem Woynitowiczem Podczas Tym Nowogr J Gubernatorem Nieświskim o Stolnikowstwo Nowogr, Ktorzy obydwa maiąc podpisany od Jenerała JmCi ten Kwalans niemogli się zgodzić z Sobą Tandem Za moią perswazyą resolwit JmPan Woynitowicz odstąpić pretensyi a JmPan Chreptowicz Zostać przy Stolnikowstwie, to Jednak Sobie wymowił Żeby na Przyszłym Seymiku Antekomicyalnym niemiał Żadney prepedycyi od JmPana Chreptowicza, Cwsem aby activitate Sua promoveat in gradum functcyi Posolskiey.

Tegoż Z Jadłszy rano Obiad wyiechaliśmy z Nieświża, gdzie przy wyiezdzie bito z Armat, Xięstwo Zaś Obie J Xżna Jenerałowa przeprowadzali Zaszliasto, tam pożegnawszy się Jechaliśmy Lasami Xięcia aż do Spira Stamtąd przeprzegszy do Serelicz, gdzie Bchat rad z zwierzchą JmPan Rudziewski Administrator tameczny.

Szta Zostawiwszy Zonę Swoią uszoreliczak bieżącym przodem do-
Nowogrodka dla Sprawy z Xiętami Radziwiłłami ratione com-
portatyi documentow na Dobra moie Ordynackie, ktore tego-
dnia niebyła dowołana, bo ex Regestro nieprzypadła.
Tegoż przyiechał Lukaszewicz z Dereczyna z przywiozł od Imdzia
Theologa 6000 ℔. z Summy Łoiowskiey dla ImPana Białłozora
Star Bystrzyckiego. Tenże Oddał rożne Listy, to iest od Im
Pana Kasztellana Mpinskiego i od ImPana Podskarbiego ziadwor
W°LLtt°.
Tegoż Odebrałem rożne Expedycye przez Pocztę in variis ne
gotijs, ktorych Explikacya Sztaby Basu wzięta wtey Xiędze
dość że naymniey 3e Listy, ktore tangunt Interes konserwu
ią się Ordinatę in Archivo. Przez tęż Pocztę odebrałem List
Od Zelmana Berkowicza kupca Grodzienskiego, ktory upomina się
Za towary Przeszłego Roku nabrane rożnemi Basy Tyzfow
donosząc iż potrzebny pieniądz exquo że Jedzie do Gdańska, delikara
ią usługę Swoią Jeżeli czego potrzeba Ztamtąd.
Tegoż Jechałem z wizyto do Xcia Xżny Wdow Nowogr gdzie w
karty grał i Kolacyą Jadł.
11 Powrocił ImPan Hercyk z Wilna o Godzinie piątey przywiozł
deponowaną Summę u Panien Karmelitek Bosey Xę Listy po-
Oddawał Od Biskupow Wileń i Smoleńskiego Suffragana Wileń
i Imd Białłozora Kanonika, ktorzy niedenegują dacne Prowi
zyą Summy in Capitulo Będzie 1800 na Dobra wieczy-
ste Imieszawodne cum omni Securitate wniesioney, Xtą że
dnah kondycyą ażebym na termin designowany Sam z Jechał do
Wilna deklaruiąc i o Ubiczey się postarał.
Tegoż Wypłaciłem ImPanu Białłozorowi Star Bystrzyckiemu
6000 ℔. ktory miał Przyznaną kwitacyą na Zamku w Grybu
nale, Dokumentow zaś że przy Sobie niemiał deklarował
Oddać ad manus ImPana Szetla kommissarza Star. Pereckiego
to iest Oblig na Summę 1000 Bff z Procederem Otrzymanym
Tegoż Przyiechali ImPan Ow Nowosielscy Star Lubboszanscy
Jedli wieczerzą u mnie.
12 ImPan Białłozor Star Bystrzycki Przyznał kwitacyą Zode-
Granej Summy: W tym nie ma nie warzyć Czytelnika że kwi
tacya z 1000 Bff y Oblig na 1000 Bff albowiem Sam
Benevole ustąpił 2000 ℔. i Kosztow Prawnych a tylko
się kontentował 6000 ℔. ze wszystkim
Tegoż ex Consilio ImPana PP Patronow Postałem do Pereczan
po Sprawy od ImPana Xży Karmelitow Obserwantow Wileńskich Odebrane

188

Ponieważ Jchmć xżża Radziwiłłowie Zaszczycili mię uxa-
iemnię; że I Spy mamy do Jmci ote Papiery Pretensyą
Tegoż Jeździliśmy wespot z Jmć Woiewodzicem
Starosto Lubowzańskim po Deputatach ex occasione
spry paduigey Sprawy z Jmć Kazimierzem Burzyc
wskim Strażnikiem przeszłym Połnym W X Lt.
Ktory zapozwał nas mnie w Jest Dyca mego
mnie y Jmć Pana Starosty Lubowzańskiego za
dwuma obligami Jednym na Zł 1000 drugim
na Zł 600 Z podpisem ręki Obuyga Jchmściow
Dobrodziejow Rodzicow moich zacnym requirebat
abysmy spotnie ptanki z Oycem memu Jakosz
y, że kuniu za Dekretami sprowadzał do Ro
żany y do Dereczyna a że Jmć Starosta Lubo
wzański iest Dzierżawcą Rożany mimo pierwsze
kis pendencyi zacnym y Onegy adiutował explika
walismy tedy Jchmściom Dobrodziejom Trzy ie iż
w obligu spotkaniu nie ma ani Exekucyi na Dobra
Nadzbyskie zacnym non teneor ptanie in lowsza
thi mocy Jmć Starosta zas remonstrował iż za
dney nie było Exekucyi na Rożanie y że był Jmć
Burzyszewski przy kiżenin Summy Jmci Dobiowi
Oycowi memu Jnterwenicy zadney nie czynił atak
upuszczał aby był liber od tey turbacyi ponie wa
nie wiedział o Summie Jmć Burzyszewskiey daney.
Jechaliśmy wespot z Jmć Panem Starosto Lubowzań
skim na Sądy nie dowołano naszey Sprawy z Jmć
Burzyszewskim poszła do drugiego xięgi — a. 1. k.
213 Pisałem do Jmć Theologa mego cum obligatione
aby postał kogo Stusznego do Jmć Radowickiego
Podstarszego Wotkowyskiego o dla odebrania mi kto
rych Dekretow z ostawionych in casu nie ugody do
Exekucyi Przednowey in quia materia pisał Jam Aktor
Jmć Pan Pattron Starosta Bystrzycki ponieważ Jest Sa
ptachs o de mnie aby oddał Papiery wszystkie które się znay
dować mogą
Tegoż Przystał z Jelubia Strugi Swego Jmć Pyszki
wicz Kasztelan Witepski z listem expmit iż Jmć
Dobrodziey Chce znowu delatarnie Summe oddać in termino
wielki się powinien ex calculatione za Dygrowne z tey
strat powidania się ze mną, ocechowaniu delatarnicy
mieły w domu donieszy iż po zaiutrze będą musiał
ukazować się w Krayu Dla tego na dwie Przednie
reposui iż kredyt nie w chwilce przyszły tedy w Sonie
Działek pewnie Ziadę Jchmć Jmć Starostowie Lubowzań
Tegoż pożegnali mię Jchmć Jmć Starostowie Lubowzań
scy delatarnicę na Dygrowne Pieniądz i Ziemia z Du.
bicza przybyli do Nowogrodka —

Tegoż Na mocno Sollicitanią y nagłą potrzebę Jmć
Xżęcia owskiego wyiechałem residuatem Sumy fl. 760
a obligo odebrałem Brata tego dany za Vsługi na Rok
1360. Jakii byty Pan Bogu o tym wiedzieć dozwolony Ja
zapłacił y niczem nie winien Ichmościom żadney prekte
ij do mnie nie maią

Tegoż przyiechał Brat moy Jmć Sapieha Generał
Artyleryi N.X.L.L. z Strzemirza od Xcia Kmicicowskiego
do którego Jechałem widzieliśmy się wespół z Żoną mią gdyż y
Xiężna była sama Jenerałowa — mało co zabawiwszy
wróciliśmy się nazad do siebie

Tegoż pisałem do Jmć Starosty Lubowiańskiego cum obligatio
ne aby wstrzymał Jmć Bernackiego Stryia Oyca tego
Jadącego do Bychowa gdyż zeszłe wymowki bezpiecznie de
szłe deklaracyą z siebie bydź mogły w Lubart

Odebrałem list od Jmć Starosty Lubowiańskiego który de
Klaruie wstrzymanie Jegoż mościa Bernackiego ode trzeciego roku oraz z ochot
ą do siebie

Tegoż byłem wespół z Panią na obiedzie u Jmć Jenerała Ar
tyleryi w karty grałem cały dzień bawiliśmy się tandem Jenerał
Consilium było z Jmć Panem Starostą Lubowiańskim
y Jmć Regentem Zawiejskim w Interesach Jmć Jenerała
Strutine Jmć Chorążanki L.to Jak maią Successes z tym processem
odiechał Jmć Jenerał Artyleryi y z Panią na dymitrzki do
Jr'na w nie zupełnym zdrowiu

Tegoż byłem na obiedzie Jmć Jozef Pal y z Panią Starostowie
Wieczorem Jeździliśmy wespół z Panią do Jmć Kasztelanowey
Wileńskiey do siebie gdzie smy zostali Panią z mrochem.
Który nas mile przyiął

Kontynuowałem rano z Jmć Pisarzewicem Kasztelanem
Wileńskim Jeden punkt deklaracyi danej od Jmci w Vo
wegrodzie mogący się studerować y w Jedlicz w Kontrahencia
o Bychowy z Jmci Pany Bernackiey Pytałem mowim zeszłe iż com
deklarował z dyspozycyą Jmci iż co kolwiek się pokaże
z kalkulacyi y weryfikacyi Dąbrowieńskiey który to summy
Expedit wam się Jr Pani Cześć Sto Dyscyplin a co się
tknie summy gotowey Summy y te nie denegabit która będzie na
ten czas przytomna deklaracyą a cum hac Jednak cautella
iż na tych na Bychowach opisze się Jaworzyna Jmć do Jmci
Odebrałem pismo Jegoż mościa Pana Kontenuiące się będzie
który list do siebie wziąłem. podziękowałem oraz za ten
Dobry effekt upewniaiąc Jr Dzieci Jegoż mi przysłanie
reputuię Jr te Summe która weźmie Jest Dzieci Jegoż
nie może bydź lepiey solwowana Jak u mnie Jrmci. obiad
ziadłszy sam ze Expedicyą tem do Jmć Starosty Lu
bowiańskiego z Exkuzacyą Jr nie mogę Jechać do Lubo
wian gdyż mam pilny Interes do Strzegrzedka muszę nazad
powrócić Jednak Expedicyą przysłam do Pana mego niech
Jedzie z nią Jmć Bernacki do Bychowa. Jaworzyna przegra
ten dzień po obiedzie z Jmć Kasztelanową pożegnawszy
wczoray za łaskawe w Interesach z Jmcią odbytemi

1190 Przybywszy do Nowogrodka Znalezliśmy wiele Listow, od Imść Theologa, Nieświeskiego Gubernatora Łowskiego, Boiara Przybytego z Sprzecza z Papierami od Karmelitow Ssohy Lowskich Odebranemi z Listem Braz od Brygadona Namiestnika Itzow. Skiego, Ktory uprasza Zeby ad rationem Jurzielta mogł mieć Assygnacyą do Imć Pana Szesla z Importancyi Sprzecznej. Ta. Ież były Listy od Imć Pana Wdy Podlaskiego, Jenerała Urbanowicza I Inne potrzebniejsze, Ktore są in archivo.

Ż17 Był Imć Dobrodziey na Sądach dla Sprawy zdzitami Radziwiłłami, Ktory miasto rozprawy Oczewistey dalisię kondemnował. Tegoż z Aktoratu Jćmci Pani Starć Lubbos Gańskiey wypada dla Kontumacyi na Imć Dobrć Byca mego I naznie o- Posagowa Summe

Tegoż Przybył Imć Pan Jenerał Urbanowicz z Wilna

Ż18. Lechałem do Imć Pana Brzezyńskiego Marszałka Trybunalskiego prosząc aby Jutrzeyszego Dnia był przy Sprawie Aktoratu z Imć Burzyńskim dla wiadomości Jeżeli przydzie do rozprawy albowiem deklarował się w tym Swoią przy Stawą Lwidencyą

113. + Tegoż przyiechał z Lubcza Imć Starosta Lubowzan Skiy dla Sprawy tey ze z Imć Burzyńskim Stad Lizen

110. + Tegoż pisałem do Imć Chałeckiego Starosty Rzeczyckiego w zgłęden Kontrahency Ostrowskiey a by dał rezolucią Czyli by chciał Imć Bolesław Chałecki przeć Jedrzejowskiego obligu drugo Brzmiącego y do Imć Dzierzbickiego obligu aby Jako zazy prędzey Exmisciał w Sprawie przyszłali o dwuch Koni do Nowogrodka.

Tegoż przybył Imć Kawecki z Strugi S. P. Imć Starosty

110 Starostwa Bobrujskiego upominał o Instantiales do Imć Pana Kar- Stabrowskiego wode Brzeskiego ktorego Nad: Imć Wdy Brzeskiego Kar zelane Trzeciego aby mu Jurgielt zapłacono ponieważ Jako Strawił na Vrzędzie i z Kasty Nr denegami karatem przysłał

landskiego Tegoż odiechał Imć Pan Starosta Lubowzanski do Lubcza z Regressem na Jutrzeyszy Dzień.

Tegoż oddałem za konia wziętego Fl 40. Imć Panu Krzyszt Pheni Rdutowskiemu ktorego oddałem Imć Panu Burzyńskiemu Mtdemu za Vim pretensyi na obligu 1000. Fl należącego Imć P. Nikołaiowi Burzyńskiemu Stathi Mniey. Tegoż odiechał Imć P. Rdutowski

Ż19 Przybył powtornie Imć Pan Starosta Lubowzanski z Lubcza dla tey że Sprawy.

113 + Tegoż przywołano Sprawę Imć Pana Burzyńskiego z Imć Panem Rdutowskim tyczącą się mienia Imć Pana Starosty Lubowzanskiego y mnie z recessu ab actorum zaręczą się tedy Exmisciał kłaniwszy się Całey Dzień wygadzali Imć Pan Solennie Mnie uwalniaiąc od Ewikcyi Summy

ex quo że Spokoyności nie było y Exitu z tym rozerwania nie rożne praxatkie mi z Imci Dobrem Vdeia czynio przeczytawszy zrozumiesz że obadwa Decreta za utrzymanie Fortuny Chamerystey sq Filarem nieprzestrzonym militat moc prawa y usilney Supplikacyi Day Bore wdzięczności Następcas Fortuny miley. quanta solicitudine emolumenta ta Substantia.

Q20 Miałem niemal wszytkich Deputatow u siebie na obiedzie — Jechalismy iterum naszły do czytania Decretu Oczewistego Tegoż Przybył Boiarzyn z Sprzeca, przywiozł 100 czerw. z Inspertancyi Starostwa Sprzeckiego, które miałem oddać JKym Pannie Hlinickiey, więc że potrzeba było na Expensa musiały bydz ruszone.

Tegoż pożałowaney Sprawie odiechał Im Pan Starosta Lubbo-szański recte do Rożany. Im Pan Bernacki Zaś compan, it inopinate do Nowogrodka; przez którego pisałem powtorny List do Imci Dobrodzieia Oyca mego.

Q21 Zaproszeni bylismy do Im Pana Haraburdy Pisarza Ziemskiego Nowogrodzkiego, który traktował cały Trybunał, in gratiam Im Pana Antoniego Strawinskiego Deputata Kowieńskiego, który konkurował do Im Panny Bielikowiczowny.

Q22 Pisałem Instantiales do Jchmciow PP Urzędnikow Woiewodztwa Trockiego, aby mogł bydz admissus do kontrahowanej Exposycyi Szlężnego Im Pan Jacuński Sługa moy.

Tegoż mielismy u siebie na obiedzie Jchmciow PP Deputatow y Innych wiele gości, którzy bawili się do 3 z południa

Q23 Przysły rożne Listy przez Pocztę.

Tegoż przyiechał Im Xiądz Strawiński, który bieżał ztąd w Powiat Stolnicki dla pomiarkowania się z Bratem Swoim Im Panem Pisarzem Stolnickim przez którego pisałem List do Imci Theologa, iż in quantum Zechce odprowadzenie dla siebie Jako y dla Ludzi. Przez tegoż posłałem Decret na Im Pana Krasitzkowskiego do Exekucyi ad Fundum Folwarku Nowosiołek, do którey Obligowałem Imci Theologa aby zaszł Im Pana Strawińskiego Pisarz: Stolnic: y Skwalbit na List do tegoż Imci, aby ad Libitum Suum Imci Theolog zapisał

Q24 In vim Jurzicia uziął Xiążęcy muzykant Bes a y Jechał do Swoich w Powiat Pinski.

Tegoż pisałem do Im Pana Witakowskiego y Listy posłałem do Jchmciow PP Urzędnikow Woiewodztwa Trockiego in materia Exposycyi Szlężnego tak względem Strawińskich Jako y Sprzeckich pisanej, przy tym datem assystencyą Im Panu Dowodnie naszemu prowizorowi do traktowania gości y Szlachty naszych Gromadzkich

192

Tegoż Przyiechał Imć Pan Herman Sługa Imć Pana Jenerała Artilerij Zaciągaiąc consilium w Kupieniu Starostwa Cześ Stańskiego od Imć Pana Woydaka.

Ex 25 Byliśmy w rożnych kromach.

Ex 26. Przyznał kwitacyą Imć Pan Żurawski na Okupno Folwarku Czeszeylowszczyzny w Pńie Nowomieskim Leżącego.

Tegoż zarequizycya Imć Pana Żurawskiego datem testimonium natoż Imć Pan Troska Bch 500 z Summy za Czeszeylowszczyznę odebrany zatrzymał u siebie dla Imć Pana Łazickiego.

Tegoż odiechał Imć Pan Herman z Obwieszczeniem, natorego wie datem 200 czerc r. nawino in casum byieszczą Imć Xiądz Biskup Wileński nieposłał do Węgier, a ieżliby iuż wysłał obligowałem żeby te pinże miał u siebie do przyiazdu mego nahadzenych Wileńska.

Tegoż przyiechał Imć Pan Uztowski Podstoli Pstrok. dla Odebrania Summy Zaklęsnoty.

Ex 13 Tegoż datem Imć Pan Borzęczowskiemu Assystentowi Trybunału 6 czerc r. na Expensa Prawne do dalszey kattuttaty.

Ex 27. Był z wizytą Imć Pan Ostenkawż młody Sędkomierzyc Kreczycki Imć Pan Staraburda Mtedy y Imć Pan Sinteser Tegoż wypłaciliśmy Imć Pu Złotowskiemu Podstolemu Potockiemu 16m fl. 1000. Z biatą monetą drugie zaś 1000. Cer: Złot: kładąc Czer: 2fl po fl 17½ Sapiery wzięli Pńe odebraliśmy z Kleynoty S. P. Leyn. K. Lamboyskiey Starzyne Bolimowskiey de domo Dobrzeskiey do Lesz. Krzyżyk Briliantowy z Rubinem Zawrzuć pare Briliantowanych z Leskami drugie zausenice mie Brylantowane o Jednym Diamencie y Buket Diamentowy z Szarnami Rubinowemi. które kleynoty trzeba oddać będzie Imć Pu Potockiemu Jerarmeydzmu Staroście Trumachiemu co tych że kleynotów Kuzik do Siy Jatem Imć Pu Epreiejemu Rzeszowskiemu który zostawił u Imć Pu Chełchowskiego Podczaszego Koronnego Już to od kilku lat trzeba urgere Imć Pa Dyakowska aby wykupił pomieniony Guzik y oddał do tych że kleynotów Muszkę zaś Diamentową matkę z Rubinkami przedałem w Hamburku wziętem za nią Sub conscia nia B 2 Bo.

Ex 28. Expediowałem do Imć P Szella obligacyą aby mistrz Regestru przystanego kupił rożnego Kobenia y one kleynotaria y wysłał w czas prowody do Krakowca przysłał postałem Brigadyrowi Namieśnikowi Stargrodzkiemu na fl 50. obligacyą in Vim Jurgelta aby Imć Pan Szell wypłacił. y list pisałem do niego.

1829 y odebrałem rożne listy in variis Materijs ad in Archivo

Tegoż przywołana była Sprawa z Jchmć PP Dzianiszami
Chrzestnymi Horażycami Stolnikami wzięli z Swego Akt
rahu Kopią z Spraw tegoż dnia dużo się napisz Serdyc
po Deputatach y u Samego Marszałka Trybunalskiego.
Była przywołana Sprawa za Obligiem S. P. Zakrzysta
Dokhra Medicinae którey się dosyć pierwey ranstusionem
Synowi w Zakonie Dominikańskim będącemu a tak otrzymu-
WW. OO: Dominikami Mileńscy Decret dim Confirmacyam

Tegoż dosedł List od Jmć Pana Chreptowicza Starb Werbelskiego
który upraszа o Instantiales Za Sobą do Urzędników Woźnych
Trockiego aby mogł bydź Deputatem na przyszły Trybunał,
I do Jmć Pana Dowoyny Stolnika Trockiego, żeby ustąpił kon
turrencyi Swoiey.

Tegoż rępowi na ten List, Iż z racyi priorii Instantiel Za
Jmć Panem Dowoyną nie mogę na tęż funkcyą promowować
drugiego, Jednak pisałem do Jmć Pana Dowoyny obliguiąc ią
quantum może to efficere u Woźnych Żeby mogł zaimkate
gować Jmć Pan Chreptowicz! Jut prosit activitate sua Jmć.

231. Tegoż Pisał Jmć Pan Starosta Rubieżewski upominaiąc się o 720 Bey
Dyli Jchmć PP Radziwiłłowscy dowiadczaiąc się kiedy pojadę do Bychowa
repartii: Iż ad presens nie iestem Sufficiens do wypła
cenia Jchmć, delatuiąc dwoma niedzielami przed Jm
Jerzym wypłacić tę Summę Jchmć.

Tegoż Pisałem do Jmć Pana Wdy Podlaskiego niebronias drze-
wa z Lasow Pereclicego Starostwa na Budynku do Baltwiczy
Sch, I do Jmć Pana Bartoszewicza Administratora tameczney
Żeby kazał wywieść z Puszcz, Jeżeli się Zgodne do budowa
nia Znaydzie, Do Jmć Pana Szella wteyże materyi datem
Assygnacyą pozwalaiąc wolny wywoz Pierwiey napotrze
ć Jmć Pana Wdy Podl: do Baltwiczyszek.

Tegoż Pisałem do Jmć do Brodzicia Brata mego I List Ode
słałem od Jmć Pana Podskarbiego nadwornego WXLtt.

Tegoż do Jmć Pana Rahozy Regenta Trybunalskiego nalitowey
ręce postałem Pozew I Spembran do Podania Jchmciom
Xży Dominikanom Wileńskim do znosu 2 Decretow.

Tegoż odpisałem do Jmć Pana Woyewodzicza Kijowskiego Sta
rosty Lubieszańskiego iż Jeszcze Deter minacyi
pewney nie mam kiedy wyiadę do Bychowa
chyba po Zakgo Boney Sprawie Postarać się
miarkować się będziemy y wezmiemy stąd
ng rezolucią Obrotu Swoich expiscando
raz mentem Dm Pastawszy Jeżeli porzednie
W per drogę ze mną postoru czyli też
pinas y Jak prędko Stanie zobyczy
tam Darmo nie traci Basu.

FEBRVARIVS

Ieg 1mâ Iechał Dm S. Zelenty Staraiąc się o Deputatią do Wilna do Exulans kich Seymikow za którym posłałem dostoyn pałes do Dnia Biskupa Smoleńskiego y Innych Tegoż pisałem do Dnia Theologa zalecaiąc list do Dm Pana Wdeskarbiego Lnd: w Wsz: Laty odesłany był do Rosn.

Ieg 2dâ Byłismy na Wieczerzy u OO. Iezuitow zaprosiwszy Deputatow z Kowna do siebie na obiad. Wieczorem samy pod byłem z Dnia Wszystkiego Stanisława Byt: konferowałem z onym in materią Seymiku Nowogrodzkiego.

Ieg 3tiâ Byli Wizytą Dm S. Chorąży y Podkoli Nowogrodzcy Korsakowie. Wieczorem byłismy na Dialogu u OO. Iezuit.

Ieg 4tâ Zaproszeni Byłismy na Kolacią do Dnia Referendarza Nowogrodzkiego gdzie cały Trybunał Byt y nasz Prezydujący z Woiewodztwa Nowogrodzkiego. Zostawiłem Żonę a Sam przed kolacią Vie chałem z Dnia Petrusewiczem Deputatem Wileńskim

Ieg 5tâ Przyiechała Dejna Wobanowiczowa Generałowa z Warszawy. Obiad do nas prosto na obiad przyiechała. Tegoż trakt wałismy Solennie cały Trybunał Damy Wszystkie y nasz Prezydujący z Woiewodztwa Nowogrodzkiego do trzeciey z rana Nocy była ochota Tegoż odebrałem list od Dnia Pstrubińskiego Marszałka Cum obligatione aby Regestru Incarcerationum ani nikomu żadnych obligował Dnia Pana Marszałka Trybunału by go Dm Krasnowski wydał.

Ieg 6tâ Dosiadł list od Dnia Toscańskiego Krupia Warszawskiego który exprimit iż termin trzech Tygodni minął Ekspedycyi za nabrane Towary o Exekucią 85. Ser: Zł: a dla nas Dm Deszki Woźnego Trybunalskiego.

Tegoż doszła Expedycia alias Respens od Dnia K. Karpia Kasztelana Ł Ł. w którym exprimit Iż rezolucyi nie może dać aby na Rożną prowizią miał dać Summę ponieważ pokor pass Summy Jest Brata Dnia Pana. Podstawiego y że tylko miał Jednać exiguam gratificatem y że nie o Intencyi Brata Swego który zyczy sobie Dobrze dyszy teraz sam ze kto siebie in prospiguitate ma Ulubowanie Summe na Prowiziach po rożnych miejscach od tąd a do przyszłey Wiosny do Wilna gdzie się powinna y może przerzucić adenit a tak os ad os Interessować się zakazuiąc.

Tegoż odebrałem list od Dnia Pana Kasztelanica Połockiego który refert iż nie dochowawszy listu o demnie w Expedycyi Jechał do Psychowa gdzie oczekiwa na mnie y na dalsze ordinacie.

Tegoż Napisałismy przez do znosu Dwuch Dekretow pomiędzy WW. OO. Dominikanow Wileńskim Expr: Sahulki którzy otrzymali za mnie w pretensyi obligowey S. P. Matki Mikey na Zł 1000. który Za krzywdy Dochodzą Wiatr na Syna w Zakonie Dominikańskim będącego który do membran Nowogrodzkich postawiony Dnia 12 Dnia Rokoszy Regenta Exhibit y dowod uczynił z Xięgi Grodzkich Woiewodztwa Wileńskiego do znosu Dekretow

Jegor byliśmy z aprobatą na Kohlanii do Imć Pana Marszałka Trybunalskiego gdzieśmy do pozna Panie Juzo wnge przyjechali do Siebie a tak zabegnęliśmy za Imć Pany Szlęskowie

16 Xmâ Pisałem na Pocztę do Imći Dobrodzieja mego Oznaymuiąc iż Je Bexe muszę tu Subsistere do przyszłey Srody dla Oczewistey Sprawy Jeżezańskiey z Pytami ponieważ Imć Pan Chodzko z Inquizycji do tąd non comparuit, Y skyba za niedziel 2 przydzie mi wyiechać od tey Srody do Bychowca.

Tegoż do Imć Pana Kasztelanica Siestrzana mego, ponieważ iż Znayduie w Bychowie Żeby tam służył panom moim Imći Dobrodziejom Jezchał na przybycie moie, Odpisałem. Y do Imć Pana Trębota Rotmistrza Imći w tey że materyi uczyniłem odezwę Żeby się nie oddalał ztamtąd do Litwy aż Ja comparebo w Bychowie.

— Tegoż Pisałem przez Pocztę do Imć Pana Jenerała Artilleryi donoszą oprzybyciu do Spiry Dzieży Radziwiłłowey Kanclerzyny W. Xtwa w Sobotę Zapustną alias wwiliią Zapust, Życząc Oraz Żeby się Nawidzenia Rozmowienia uczęstem Summy Posagowey Zbiegł do Spiry, gdyż Xto wie ieśli Godzie Dzieci na Początek Trybunału wwiliie iako Dzieciństwo Delikatnego Tegoż Był umnie Imć Pan Podstoli Lwowski z relacyą Iż w Sytkich Protestantow Kterzy mu Byli contrarij do Deputatyi amotificowat, prosz tylko Jchmpo P. Mirzewskiego

16 Grâ Odiechał Imć P. Drzewicki pisarz Koronny do którego pisałem do Imć Pana Dobrodzieja Ologa in varijs negotijs Domesticis przytym do Imć Pana Dobrodzieja Skarbiego Wdw. Lit. in Materia Delr. Steyb. do Deym. Kasztel. Mścisławskiey ratione Imć Pana Cpenesego Puthowniha Imć Pana Jchmci iż Ichał do Krawel na Nabożeństwo Buntowe tamecznych do Imć Pana Arcyna Rotabinskiego aby przyjechał iak nay prędzey ze Cymikiem dla ratowania Interesow moich

Tegoż było Posłu mi mato na obiedzie u nas

Tegoż był Imć Pan Sawicki S. Z. W. u nas który przyiechał z Wilna dla Sprawy Swoiey z Imć Pan Kalinowskim Konferował ze mną godzin ze dwie ale żadnego rezultatu uczyniliśmy do Jutra o godzinie pięty z rana

16 Grâ Jechałem na godzinę deryznowaną do Imć Pana Sanichego P. Z. Mscisławskiego z którym konferowaliśmy o Imadeniu Dobrodzieyskich życząc abym ze chał do Warszawy y Imć Pana Podkanc. Lit. Wdw. Lit. z Sobą sprowadził ponieważ rzeczy nasze pańskie mamy Legacyą Xięstwa Mścisławskiego Wdw. Lit. na wchodzie in apprehensionem dych dobr żeby zabrać ich Jchmć wenecznie y Dam zabór do Warszawy tegoż Dnia wyjechał z Orzechowa

Tegoż po oddawaiem Wizyty Ich W W Xiążętom
Chrześcianu y Podstolemu Nowogrodzkiego Woiewodztwa
Tegoż pisałem Instantiales do Jm X Biskupa Inflanckie
go za Jm X. Smotgrzewskim Kanonikiem Smoleńskim
aby go chciał mieć w pamięci y promowac ad altiora
Tegoż Seperacyą Jegomości Xcia Woiewody Zapłacono za dwa
Instaty Mina Złr 18. na traktament
Tegoż powrocił Jm P Antoni Zeleński z Wilna
cum denuntiatione iż mi stanąć Deputatem
Casselańskich Seymikow y list mi przysłał do Jm X
Biskupa Smoleńskiego cum excusatione iż na Jego
Miejscu Zostaie Pleban moy Capelka Stanisł
Gulbiński
Tegoż zegnał mię Jm P. Woyniłowicz Woyski Oboz
grodzki Iż wszego obligowałem ponieważ będzie
w Mirze aby wyrozkazował w Interesie Strybu
skim co za mens Xięgi Kanclerzyney y
mi mię oznaymił o wszystkim declarował się
29/10 Pisałem list do Jm P Woyskiego Starościego
gdyż nie widziano się odiechał tłomacząc się
do declaracyi ruskiey Skrupułowanego Interesu
powzięc abym przykazanie miał nie Sprzedawa
tel rano wiadomości gdy nie będzie pozwolono na
niedźiele w mieście
Tegoż Pisałem do Jm Pana Cześabitowskiego
Pułkownika Smoleńskiego upraszaiąc Instancyales
aby mię był gratis na Jm P Starego Stat
nika Podolskiego na który otrzymał Dekret
w Trybunale Koronnym ze Stanow Deputatem z
Smoleńska
Tegoż Wyprawiłem do Pułkownika Generała
z obwarowaniem za Dekretem otrzymanym
na Xięstach Radziwiłłach do Szopowiek alias
Radziwiłłowa do Ucieszy y do Zdzięcioła
na który exekucyą pudiotał się zechce Jm P
Basiak Podsędek Upitski Woiewodztwa Nowogrodzkiego
Temu Generałowi dano Złr 2. Dekret oddałem Pułkownikowi
Tegoż odebrałem Jm P Hercyka Starszy Sługa
Basz list od Jm P Hermana Sługi Jm P Ko
Generała Artyleryi iż nie został Jm X Biało
zor Kanonika Wileńskiego a zatym że 200.
Złr: Złt. nie oddał Zatym Jakaś dalsza
odprawa nasza będzie do kogo ma oddać
te pieniądze

Tegoż dałem Assignacią Jm P Jozefowi Radziewiłłowi na
Beczek dziesięc Kormienia Assignacią do Jm X Biskupa

Tegoż addatem Jm P.e Sołtanowi Sekretarzowi Ks.
Pruszyckiego Dobrow y dowod porwu z Grodu Inflanckiego
do zrosu dwóch Delatorow z Alterakt Ad Dominicalnow
Wileńskich na obligi S. P. Mathi Mirey per transgressum
Sacramenty Sybemi Lwemi w Zakonie dominicanskim
będącemi

Tegoż datem Jmci Sołtanowi datem Sleyt Kanclerski dla obwarowania na Sendomirskie Xdza Semiotha
Plebana Telszinskiego Listowy akt wrot Dni był wotowany

Tegoż Strzyżchut Jmci Pan Sekr. Pal y Same do Grodu
Ktorzy byli u nas wrocziste z Wizytą

Tegoż Nazaiedzatem Chrzego Jmci Pana Kanclerza Generała
Tegoż Strzyżchut Jmci Pana Kanclerza Kanonika wileńskiego z Derbyna
Zamknąwszy się z Jm Panem Regentem Lmiciwskim Jmc
bieraliśmy Papiery regulujące się do dobr Neyburskich
Ktore konnotowaliśmy y złożyliśmy Secundum ordinem
y Punkta ad resultatum napisaliśmy dla Konferencyj
z Jmc P. Podskarbim Wad: WXL. Strycznem mowi Wiel
my wraz z Sobą Hr Hrechio pugnery in casum potrzeby
Oblicz mnie Strzyżchut od Jm Pana Starosty Willenskiego
Wystatem Boiarzyna do Wilna Ktrego mi przysłał
Jmci Pan Kanclerz do Jm Pana Marszałka Lit. Strzyżchut
donosze iż dla Interesu Neyb: biegne do Warszawy
upraszaiąc aby pisał do Krola y Ministrow tak
Koronnych Jako też Litewskich referuje się na
mnie do Explikacyi pomienionego Interesu

Tegoż odbiłem Ksiądz od Jm P.a Strzyżchut Starosty
Czerynskiego Ktory refert iż się obawia z Zdrowia Matki
Swey Chcąc Kontinuyge Jadzie do Wilna umy
Ślnie na Ferie na Nowogrodek dla reperacyi mnie

Tegoż Ksiądz datem do Jm P.a Jarmołowicza Substancyalney
za Jmci Strawinskim Kanonikiem teraźniejszym Valen
Skim obligacyi aby chciał bydź patiens y nie nareczał
o dług należący Sobie upewnienie iż się Stara o Summe
aby tak nayprędzey mogł Satisfacere.

Tegoż pisałem za pyt. ze Jmci Strawinskim Instancyales
do Chichata Mieszczanina Kupca Wileńskiego in causa Materiw

Tegoż Ksiądz datem do Jm X. Thadeusza aby Dat Duc Benia
Grochuy y Wsy Benii Zgermieniu dla Jmci Strawinskiego

Ksiądz datem przez tegoż Woyskiego com wyprawił do Jm P.
Marszałka Lit. do Jm P.a Generała Artyleryi do Jch X.
Biskupow Wileńskiego y Smoleńskiego o Swoim wyiezdzie do Wsi Bawoy Jachwyrnami rozkazy
Sobie Służyć.

Tegoż Pyt przybył Chłop na Imię Jerzy Mienewicz
Ktory się Oświadczył iż Jest z Derebyna Mieszczanin
y z tego Jmci Stanisławczyzny za Swego Dziedzicznego chciał
chciał pozwać Romana Pyla Dzieci mieszkaiąc pod
Samym Dworem Krawczany nazwanym w Xięstwie Zmudzkim
w Parafij Widuklińcy Sam zaś Jerzy przebywa w Jmci X.
Leonarda Plebana Strumskiego ukrywszy się Kraine
twa od Tego Chłopa

198

Tegoż wziął ad rationem X. Krzywobłocki Ksiądz y Szkolny moy A 80. w Nowogrodku co mu potrącić będzie należało
płacąc Rocznych Jurgield

Tegoż Kupiłem Wald Lorny dwa dla Kapelli mojey za
Kwe Datem Ser: Złł. 4.

Tegoż Zostawiłem Rotacia Że nie mogłem pułtuy kwey
aby wszystko sprawił a wyprawił Datem.

Tegoż Bytem u Xdza Rzymskiego Marszałka Trybun
zegnałem onego przyszły raz aby był na Sprawie moiey
Pod Bambrey gdyż sam nie mogę będę prosił na
mieyscu moim Xięcia Lonę pierwsze wołowa za
mię do Dworu i za wszystkie negocija deklarował Swoią przy
iazń Sąsiedzką y Przyiaciół obligował.

Tegoż Xdz Józef Sacy z Sanką y Xiądz Urban minorq
byli u nas Samym wieczorem Na czas mi wyprawiłem
chrzest Xdza Urbanowicza

Vg 12 Byłem z wizytą Xdza Kossala Chrzest y Xdza Sam
skiego Pisarki Ptoche

Popisałem Welkie Informacie o mojey Żonie in
absentia mea miała zrobić wniosek na drugą
Kł 30. Złł. 100.

Byłem u Xdza Urbanowicza y Saney zastałem
Jadł Śniadanie Konferowałem z nim o Starostwie
y Inne Interesa ac tandem wręczyłem listy do
Xdza Biskupa: Wład: y Xdza Liwena które chciałem
z Nowogrodka Szczęśliwie. rozsadzonemi Koniami
do Derewna Stanąłem na noc w Wolnym Dworu
bom o drugiey z południa wyjechał.

Vg 13. Stanąłem rano w Dereczynie obiad ziadszy
Wyjechałem na noc do Lelwy gdzie cug Koni
mojemi wyprawiłem do Pieruchowa y Ludzi
Swoich przysłałem z sobą w drogę Xdza
Stefana Starszego Wileńskiego Diar: Lokal: Śniadaw
mieli Zdzy z Szemetyna przyjechał zabrawszy
Do Lelwa w Powiat Oszmiański

Vg 14 Umarł mi Moskal Stolarz Karzo dobry opierwszy
Z putnowy Krzyż karatem pochować Generalnie
Tegoż rozwiłem Kapelli mojey Jechać na pogrzeb
Jm Xdza Stanisława do Krzemieńca z Krzemieńca Sprawo
wał exsp Jego ord: Bazyl: Prezes Krzemieniecki. Pisałem
oraz list do Xdza Xdzi Pawła z Zondolenciem
Tegoż pisałem list do Jm Xdza Zmiewskiego Regenta Mon
Skiego upraszając o Notatki otrzymanego Delretu od NW O.
Dominikanow Nalewkich kiedy y Krzyż Relikwie z Krzemieńca
Umyślnemu z gminska karatem Jechał ręce do Nowogrodka
Zby oddał list do Jm Xdza Zmiewskiego Bonae Regenta Zyb:
Tegoż rozkazałem Jm X. Theologowi oddać Xdzu Wolskiemu
Basilik Bzenke Zyta y Krzemienia drugie y Talar mu dałem
odrzuconego zaleciłem oraz aby Śpiewaki kow pilnował gdyż
Oprzkanieista zapadł na piersi Kogo w Lorni rozkaza
łem oraz prziatke dla Śpiewaków Obrazy y z mastem
aby Ladanki aby sposobniejsi byli do Chwały Bożey

Tegoż wyiechałem Szczuczyne z Zehry rozsadrone.
mi Konmi nocowałem w Satowce Kirnie odmieniwszy
we Chrzibowie z kąd y list oddałem pisany do Lony
ij 15 Poprawywałem w Starwi pisałem do Lony moiey. przez Pro
+kowskiego Sługę Jmci Pana Podstarościego Szczuczyńskiego Cho
wogrod Służącego który Jechał do Pana swego do Szczuczyn. Nocu
walem w Brelsku gdzie Jadąc spotkałem Jmci Pana Chilczyńskiego
powracającego z Birżow od Jmci Pana Podskarbiego Jmci Pana
Starościca Starosta Kazimierzowski zjechał się z nami wczorne
Starostem w Bochanie rano u Jmci Pana Podskarbiego y obiadu
ij 16 wczy byli Kontenci z mego przybycia czynili relacią ze Jmci Pana Hetmana
Starosta Mińkowski wczoray przysłał rano do Warszawy Cyze y stam Jedzie
Prosząc mię w kompanij n denegami gdyż Cy Rzeczy mia
łem Jechać y to rzekł Iż Jest rebatus o de Diuino y że postał
Wysłanego do mnie abym przyjechał który się ominąć musiał
ponieważ verba dicto o dobra Rzeyburskie. cały dzień z Jedz
na dyszkursach
Rezolwował się Wyjechać Jmci Podskarbi w przyszły Srzodę to jest
ij 17 20 huius postać wereszczake Sługę swego Ja zaś Pchelewskiego
dla zaiścia Stanej którem u datem 5 Cer: Ett. aby Skupił Drzew
Siana Owsa Cet.
Tegoż Wrzuciła wiadomość Jmci Pan Cayniky Sawierowy Podskarbiego
iż powziął Jmci Pan Podskarbi mu w Datum Swoim
ponieważ przestrzony obligował mię abym postał z nim Stat
Jeno dla ludzi abym przyiechał aby nikogo nie recusami
Ja kor drugiego Dnia rano postał w powoz aby się Jemu Stara
ze gdzie dzieią Jeno aby w Dzień Datum Starościc Krzegoy Jw
pisałem do Jmci Pchelewskiego Sługi swego aby tam ze dla ludzi
mych zaiść blisko y list do Jmci Pana Chilczyńskiego Podskarbiego
Wielmożnego donoszę iż Stanęmy ij 22 ciusdem zapewne
Y a Bóg rozkazał tę Expedicią Jedzie nie oddał dla cenzury.
Tegoż Zasiedliśmy nad Papierami Cheyburskiemi które
z sobą przybyłem Krzeprezentowałem Jmci Podskarbiemu
mu dla wyrozumienia dostatków Jego prezensy do aktu
y utorzenia dla Konferencyj z Ministrami
ij 18. Chciał Szczerko Jmci Pan Podskarbi na się tegoż
prezentował Sprawy które na takie rozpakowanie się
do Interessu Cheyburskiego Jmci Pana Wyprawiałem
do wyjścia Kadymusem Transfuga Turpissimus Brandenburg
I kiedy na 5000 rec. Ett. per Transfunione z Jmci Pana Podsk
Wileńskiemu akcykowany w R 1710. ij 25. Inny w Dytmarsie
z druga Instrument pod tyż Daty obadwa trzeba Jedzie
wyjąć pro Illucidacione y prawdziwem Sprawy y Inne do
Komenta wiotem do przesłania pro Instructione Jabłi
kterych u Siebie mi mi ad Cet Lyskowski wyiechał
pro Kriegspisałem do Lony mojey y Jmci Pana Podskarbiego do Grodna
ij zem Jechał do Berlewy y do Warszawy exoccasione Interessu
Cheyburskiego który za mną Emissariusz wielki do peres
Jo wstrzymanej Pogłowszczyzny który zawsze mnie Subrepti
ij 19 Pisałem pro Ste Szczuczyńskiego Sprawy Kazimierzowskiego
do Lony mojey Krzemu datem assignowanie na dwie Berlin
Zyta y dwie Berlin Jęczmienia do Jmci Pana Chrzelogan
Tegoż przyiechał Jmci Pan Stolnik Starodub Starosta Rze
plski z Korzeniewa do Jmci Podskarbiego Sam z Memorem

200 Tegoż w wyprawie tem Ludnie y Konie swoie przed
z Ostanikowy przy Sobie Krzywobłockiego Pana za
merdynetka y Lokaia Alexander
Jmć Pod skarbi taher odprowadzał mie które Wozy
Nocowali Wozy moie y Ludzie w Gradiszkach
Wyprzągaiąc Gayshy Franie mieszkawszy z Bacowa z Jmć Pana
Jmć Podskarbim gdzie smy y wozy nasze zaderliy Ludzie
Jechali smy za abrodz Wilgorowa gdzie Jadąc spo
tkali smy powracaiącego Jmć Pana Grzewody Kiiow
skiego z Same Jmć Oginskiego Obozuego do
Jmć Pana y wzaiemnie Kilkanascie Grzystkich
Jmć Pana Zawisza Stanęli Smiesznego dnia
201 Wyprzągaiąc smy w Stanistawowie 5 mil od
Wegrowa nocowali smy w Olunicmie Mare
tnie: Dziedziczney Jmć Pani Grzybowskiego z Pod
Wyprawit Podkarbiego Jmć Pod skarbi taby Pan
Wereszczaka Spotkał na Drodze y do Siemna po
Pochlebiwszy mu taher Karetem powiedzie do
Jmć Pana gdzie obaki Stanęła y Jadąc dla mnie
Do Bielenskich Skupit vichali w Warszawie
202 Wyiechali smy z Olunicwa Stanęli smy Szczęśliwie
na Pradze nad Rzeką Wisłą Kazet Jmć Pana
Podskarbiego Wiel: Ks: Wozow o sześć koła Saniami
Zas mem dla Wielkiego bezpieczeństwa Jechał ze mną
Jmć Podskarbi gdyż Wisła zaczęła się bruzować
Wozy zas Wszystkie przed Nami przeprawiły Stanęli
smy tedy Szczęśliwie w Warszawie o godzinie dziewiątey
z rana gdzie Stanęliśmy w Pałacu Jmć Pana Sapiehy
Wojewody Podlaskiego znaleźliśmy Jmć Pana Starosty
Wileńskiego y Wschowskiego który na nas czekaiąc
witali tandem przebrawszy się y Siebie Obia
Jechaliśmy do Jmć Pana Primasa na ten czas Po to
Czego z Wizyty wszyscy Jmć Pan Starosta Wileński Wscho
wski z Sapiehami Z tem tąd Jechaliśmy do Jmć Pana
Dyrektora Ordynacyi Nieświeskiey Potockiey a potym do Pana
gdzie smy znaleźli znaczny Koncurs Dam y Kawalerow
alias Kawalerow Senatorow Etc. Witaniu smy się Pro
sząc który nas wdzięcznie przyiął z tąd Jechaliśmy
do Jmć Pana Starosty Wileńskiego będąc zaproszeni na
Jedzenie na którey była nasza Kolligata to iest Jmć Pan
Chorąży Koronny z którym się przywitał tam y Jmć Pan
Podskarbi maiąc z nim dawne zawody był Jmć Pan
Starosta Borkowski Lubomirski Jmć Pan Potocki Pod
skarbi Litewski y wiele Innych Przyiaciół po rozmowie o
Dobrach Sąsiedzkich z Jmć Panem Chorążym Koronnym
Który przyiechał mianowicie tenere z nami Jako Prezendent
y z Kwitem Innych mowie pieniędzy Summe odebrał
a Palatino Rheni Supplikował aby się nie interesował Ale gdy my
my tak Słuszny y Jawny pretensyą z tąd wyiechaliśmy Sto
o godzinie dziewiątey z rana.
203 Był u mnie rano Pan Toscani Rezydent Warszawski
deklarował mi Stothen Pokoy [illegible]

Jegoż byt z Wizyty Jm P Branicki Chorąży Koron
ny z Jm P Lubomirskim Starost Bohemerskim Jchmć
Konferowali w Interesie obeyburskim Jechalismy tandem
do Pana Scholarum na Mszą z tamtąd na Pokoie
Krolewskie gdzieśmy przyjmat Xięże Szarzyńskiego z mną
Podkanclerzy WXL y Jm P Domiatowski Regimentarz
Generalny Koronny obligowali mię wraz abym się udał
o godzinie Szostey w Nocy z nimi Jeżeli nie zostane
u Xcia Podkanclerzego obudwuch tedy zebym przyie
chał do Xięcia Kasztelana Wileńskiego dam ich prewnie
znayde. Z Pokoiow Jechalismy zaraz Jemi do Xięcia
Primasa na obiad po obiedzie Jechalismy do Siebie
Jdzie Pory deignowanej oczekałem Mowy u Deputa
Stu Jechałem dwoch Podkanclerzego w Karecie Jmpa
Starosty Wilkowskiego którego mię wysłał według umowy
Jechałem do dwoch Xięcia Kasztelana Wileńskiego Pałacu gdzie
został Xcia Podkanclerzego Regimentarza którzy
Konferencią miał z Sobą mię mieszkaniem tym czasem
bawiłem się z Jnf Kasztelanową z Panną Xiężną tandem
prosił mię Xięże Podkanclerzy czym tedy rane rezo
lwacie przyiaźni Swoiey y Vincerizarii z nas Jmci
chcą uwyta Sentire & velle y co kolwiek mogłbym Exdyk
u Krola deklarowali Swoią przemocą aby nas Pan do
Wielkich Prerogatiw y godnosci mogł przyjść w Interesie
Zas Wyższym deklarowali u Krola Stużyć się mi
będzie Interesować Ale gdy Summe debrat y awdzieni
u am prywatnie u Krola miał Xięże Podkanclerzy
wyżierowac Delaracyę iż z Dyt Krolewskich Wtydelemy
iż Krol nie chce Interesować do pomienionych Debrym
szach przytym abym z Jnf Xięciem Podkanclerzym
onych pomiarkował aby mogli przyjść z Jaśnie Oświeco
nościom do Zupełney Kondescendencji tedyśmy Leden do
gnie u pomagali się wielkich Jnteresach i Jaśnie Obligowali mię abym sprowadził
y Interesa Jaśnie Podkanclerzego do Jnf Branickiego Chorążego Ko
ronnego gdzie ony y nie spodziewanie niby zi ada
delarowałem w tym ustawie to też mi reprezentowali że
Jnf Biskup Krakowski ma podpisane Przymiey dla
mnie na Starostwo Lanzydzkie y Uniwersał na Cesyi
Elekcyjny w czym y Xięże Podkanclerzy y Jnf Regimentarz
Deklarowali Swoią akaberam po Swoiey Konferencyi odie
chałem uczyniwszy o Wszystkim Relacyą Jnf Podkanclerzemu
y o pretensyi tey aby zechciał do Jnf Chorążego Koronnego
Respegarit na Designowaną godzinę Przyiechać.

24 Jechalismy z Wizyty do Xcia Biskupa Krakowskiego
Który wszystkich nas milie przyjął at tandem
z dyskursu Przypisywał mi wiele upewniaiąc
że Starostwo Lanzydzkie in meam personam podpisze
y Uniwersał Elekcyi odda na moie ręce

202 Jegoż Lecha[lis]my na Dabrowie Krolewskiey gdzie go dzien
a dwie zabawiwszy Jechalismy na Mszą do Kapucinow a
tam z tamtąd do Kiebli na Obiad po obiedzie circiter
godziny pittey Jechalismy do Jmci Pana Chorążego Koronnego
dla rekonsiliacyi z Jmcią Panem Regimentarzem
y [illegible]niem Wielkim Litewskim ktory wszystkie
nie ukontentowania ad invicem darowawszy sobie Sejmy
li się, Deklarując nam u tenere dobre przyiazni y u trwa
utrzymywać interesa spolne y Jmci Wielkie z tamtąd
na zad uwrocilismy się do Kiebli.

25. Byli smy na Obiedzie Lecha[lis]my na Obiad do Jmci Pana Chorą
zego Koronnego a po Obiedzie gdzie mielismy Kanstwem byto
z tamtąd powrocilismy do Siebie y iuz nigdzie[illegible]my

26. Jechalismy na obiad do Jmci Pana Kanclerzego
Litewskiego ktory[illegible] zostal na mieszkaniu
do Jmci Pana Lochanskiego Krytego a kazdego krupie te w rone
rzeczy dla Pany y siebie Byte m u niego w Stanie na
gorze Kaftany, ktore mi[illegible]kiem Burgundzkim Jmci Pana Ogrodzkiego
Bo[illegible]ie chcial[illegible]wano za nie

27. Byli smy u Krola na prywatney Audiencyi Jmci Pana
Starszego y ten odebrawszy Jdmanibus resolutem
Lecundum Jura nostra ad praecedendum gdzie prasla
nit Lobri Krol Jmć abely Dignitas Minorennes
nie byli Vkrzywdzone z tych ze dobr aperendo a
ma Kompuls Cesarza Jmci o w do Siebie adresowany
Jam rez miat mowe po Francuzku do Krola Jmci
Vsniadawszy się z mery[illegible] Kudowskim & reco
mendando w Respekt Pannie pro litis oritrche
Sermone ale planeciuno Krolowi Jmci dano przy
chylny odbiorem respons cum declaratione Jmci Pana
mia się in Occurentijs y przyiecht Confederacya
dostwo Zmyslnie y zlotawe uniwersal pro Electione
podpisac y przyszlicy oddac ad manus

Jegoż dnia Byto pożegnanie Jmci Pana Inflanckiego
po ktorym Jechalismy na obiad do Jmci Pana Kanclerza
Marszałka Wielkiego Koronnego z tamtąd po obie
dzie Jechalismy do Jegmci Pani Wdowy Potockiey gdzie
czas obiadu byt y Dosc Turecki Splendidissimus
Ekwipaż

28. Byt u Wszy Krzysiek do Jmci Pana Starosty Lwowskiego
Wsliego a Jmci Pana Podkanclerzego Koronnego
w tych dniach Jegmci Panny Starościanki Bielskiey
Kuley aby oney chcial obmyslic Pensią pomienio
Dobr trzyma y z onych Praetensie rezygnuiąc
Iz Sprzeczki zadnego ad praesens nie ma

Jegoż Jechalismy obiad u Jmci Pana Jaroty Wojewody
Lubelskiego gdzie mato byto Jegmcioj
Jegoż byt em u Jezuitow na Kazanie kaz
wszy[illegible] rozne drobiazgi
Jegoż byt Zmyslu Jmci Pana Komornika Li Jegmci
y Xięgi Dubienieckiey.

Ex ima Bytem u Biskupa Krakowskiego który mię barzo o
mile przyiął ac tandem remonstrowałem mu Interes Ste
Gore że potrzebna Jest Ewakuacia ludzi Sherbinskich
rehabitis possessionis przez Dzidzica tak Iż Jeśli by
Jednym Wirtami chciał wa wypisić miała Drugiemi
mich Dziedzic wiedział a o przekroczeniu tym nalazy skutkiem
Rzplita naznaczy Kommissią Ten że Sam Interessowany Ex
Speciewam Jm Xcia Potockiego Pedo Lgo Lto do Skotawy
Venillabat in presentia Marschałkowska inter Senatores
aby Sens urgeret o Ktory Skarbi ze Strazenes Sprawiedliwość
W Interesie Zas Exspectantia obrzymie Chcesz mi ne
displiceat utriq; parti Subium Litewsz Jeżeli Lubsequen
Xięzniczki Szuld Buchowny z dwo Sterwinalem post gradu
gemium ut Spedab in diverso Sypporito rem cohelubetur
Vicarys Jednak zgodą in loco loci przyrzucił przytym a
Violentis wstrzymać bez medijs aby nie była Vanigena
Z tamtąd wracaiąc się zdarzył do Jmci Pana Podkanclerzego z
Którym Jechaliśmy do Jmci Pana Lubomirskiego Starosty
Spiskiego z Nizyby z tamtąd Jechaliśmy do Krzeszt
W.W.O.O. Bernardynow z Jmci Starosty Spiskim
Gdzie wystrachawszy Mszy świętey dla prochu wpisaliśmy
my gdzie Jm X. Gardyan Referendarz Koronny miał
mowe de nuntiando że się Jego zduwrone Stanęli zaraz
naia diserissimo Koronne prohixe tacke ale plasen
tine Oyczystkim tandem przywstała sprawa Kuchm
Kurlandzkiego cum primonitis Curlandiæ & posse
sionis Boburu Jego druga cum Administratio
Carowey Jeymci Trzecia z Xięstwa Sax gotowne
Bratroby & cum Administratione Jey Cz Wrzyn
ne comparentes contumaces fatti tandem zwol
prowadziwszy z Sądow wszystkich przeymuią a tak
z Dobrzyn Jechaliśmy do Jmci Xięstwa Wd
Kanclerzego Koronnego zaprzemi bedąc na obiad
gdzie Xięże Prymas Biskup Krakowski Zatuski
Biskup Płocki Wrzesnowski Kijowski Ruski Lubelski
y wiele Innych Sadtu po obiedzie wrociliśmy się
do siebie gdzie Jeym M. Panie Podczas przyiechała
konferencia w rzeczach Familijnych Interessach
Jego Przyiaciół Kucharda Karpentis
k Jeremu z memoriałem Typsten 60 v. Jurgielta
ad rationem daten onemu per. Etotyth 10.
Jegoż pisałem do Jmci Starosty Milhowskiego
oz na ymnięc mu owymi dniu dobry obligacij
Jegoż obiecał mi Jchmć Xiąże nasz Kosta
wow Jmci Starosta Wschowski z tym aby
przyiechał in Maio do Kuzmina cyli Rawicza

Jegr Jmć Starosta Warszawski y Sokotowski pro-
ghali Jmć Podkanclerzy Lit. y mieszkał
2ą 2da Jechalismy do Jmć Pana Starego Koronnego
z ktorym z wieczora my do Jmć Pana Marszałka
za ktorą Listą gdy mi Jmć Pan Poniatowski
Regimentarz y Pułkownik Kawalerzy ktorych gdy
Jmć Pan Marszałek dla Konferencyi Dalikwedrel
Jmć Pan oznaymował
iż ta ie mogła być dla nikogo zadney a stanowie
chalismy Jż trzeba pojechać do Chojnowa do Jmć
Pana Sapiehy z ktorym Konferowaten wszystkim oraz
punkta do Traktu Jegr Jmć Generał Artyleryi
z tym tydzień chcieć na potym dla podeyścia Kawalerii
za Uniwersał za Elekcyą y przyszłey in Personam
Jmć Pana Starosty Lit. Kanclerza
mey na Stanowisko Lm wydanie po podeyściu wszystkim nie-
mey bawić wroćiwszy się nazad do siebie gdzie i my
Obiad Jedli Jegr Mi zytowało nas wrzesz Pan Starosta
że Jadło u Jmć Pana Ambasadora Francuskiego to Jest Xięcia
Kasztelana Wileńskiego Wrzeszcza Lubelskiego Marszałka Koron
ney y Inni
Jegr Rachunek krzyżu Warszawskiego przedstawiał mi Per
ty zostawione od Matki Mey bliżo 30. tys Czerwo
pozwalił tu xowac y przedac pomowiwszy na nich by to
14. Tynfow nie warte były zaniechać dalszey prętensyi
Jest że przedstawiał Sreb Do rzyr Jedwabiem Szyty
z Złotem z Herbami Kopciow wotowiow Pawow y Sa
pieżow pretendując Kapitan 350. Fl powiedział
fantem repowsi Iż Jeszcze chce Jż Rybowa Jeden Kapitan
oddam przyszłey zas ptaci nie będę debitował Dnia 22 Junii
ciąg Jutrzeyszego dnia
Jegr Jechałem do Jwscanego Xięcia przedstawiałem się
z nim y odrzuciłem za Towary wysoka cena proszone
Jegr był Jmć Pan Chorąży Koronny rozmawialismy o Jm
teraźnie Alexandrynie który retulit iż tam Dominus za
ciągał Statki y Wszystkie Dobra Alexandryńskie wzięli my
ostre ferme resolution odjechać one maiąc Dekreta
Jey Królewskie tanquam Legitimus Actores & Successores
Jegr Przedstawiał się August Trzeci Francuz który
pisimował się wszyć po Francusku y ma Zony Mości
Jmć Pana Starosty Dorpackiego odrzucił do Zony Jeneralney
chce go akceptował.

3tia Jechalismy na Wizytę Wszystkich Spizeych Zostalismy
a tak pojechalismy na Nowe Miasto patrzac Pałac Dobrze
Exigowanego Jmć Pana Sapiehy Kasztelana Trockiego
który bardzo wspaniały Jest że się w dobrym Mieście
Wystąpiliśmy potym do Jezuitow Koronnych Kościoła
który bardzo piękny y nowym Sklepem. Tandem przy
Stole z Kompletmentem Jmć Pan Podkanclerzy Koronny iż Ty(?)
był u nas Deklarowaliśmy bydź na dniu Jutro u Siebie Jakosz
gdy smy przybyli na tę godzinę Jmć Pan Podkanclerzy z wizytą
przybył a potym wiele Innych. Jedliśmy obiad u Siebie
Jegr Postałem Sekretarzowi 10. Czer. Jmć Pan Kossowskiemu
Sekretarzowi Jmć Pana Podkanclerzego Jmć Pan Chorąży Lit. Jmć Pan
brac zupełne Gwarancyą odestać przez Jmć Pana Wannimlnie go Uni-
wersał

na Elekcią Xięstwa Zmudzkiego Przy wielem zasmi
pieczowat ex quo ze nie Jest praxis powiwaz że
Starostwo iest Electivum chyba po obraniu deklarowat Xięże Pod
Kanclerzy kazał zapięczętwać który mi Krol podpisał z Okien
kiem przez favor in Personam mi am przyszłym na moie rę ce
cdrat Vniwersał na Elekcią Podkomorstwa Zmudzkiego aby Ka
plowat przyiaciot wnesnie w tam tym xięstwie.
Jegor był xięże Podkanclerzy JW Pisarz Panieni Mi arlowskiemy
wielie Przyiaciot mamy w Trybunale na rochowalismy 16. a 10
Przeciwnych ych z tych utrudnilismy ze mogą nie którzy byli niabito
nieni do naszych Sentymentow. Jegor melerowat JW Panieni Mi arlowskiemu
Wileński Manifestacią która do Camam zaiazdu dobr Oley burskich
na xięia Radziwiłła Hieronimowego JWK y xięia Hieronima Brata
Jego zanieśismy dla Zeznania Który Jechat Ime JW Podkomorski Mnd.
Przyimoy Imć Pan Bramichi Chorąży Koronny y Ja. do Środy Wa
szawskiego zapisano Niedzielę dla Spoznionego czasu y Nie
stępnięy odrzucili w Poniedziałek zas mi wydac ex Actis.
Jegor odiechat Krol do Saxonij barzo Rano.
Jegor konferowat ze mną Krupnei Warszawski Rio kiem który pre
zentowat Sperty to Jest Sznur na Szyi dwu dure Jednak pieczęci
Naruszone bą y przyprawione w Jedney deviza Jakas a drugiey a ni
rozeznac Dubium wielkie aby nie odmieniono że perty a do tego
że rowne wszystkie a przecz w Sznurku do Krij we Srzedku
Grubsze zawsze bywaią nalegli aby one przerobiono ten rzecz
y że niewarte tyle z bytem politycznie do rozmowienia z Kon
Jegor wystatem wszystkich Ludzi na Drage y Konie dla rzeki
Wisły Która poczęła się rozpowac Sam lekko zostatem
Jegor Kuchcarz Scharpenter Francuz którego był przyiął nie
chciał Jechac takowym był dat ad ratowem dirgelbu 10 Cer. Ett.
wrocił nazad mi ną iż list odebrał z Saxony od Zony do Krolowey
musiał się wracac Konieczne kazałem odebrac pinigdze nie chci
tem aby mi przymuszony stanął
Jegor wyprawiłem Jakubowa Baranowskiego z listem do Zo
ny mi ey obliguiąc aby Pleszmierskiego Regenta sprowadził
do Derebyna dla Konferencyi y prawdy w Interesach Meybrmskich
Jegor Biskupem za ponte do Imć Wileńskiego y Smoleńskiego
Biskupow oznaymuiąc o rożnych Francuzkich Warszawskich
do Wden zas Jenerała od Ostrzeszy aby przyiechał do Derezyn.
obligując abysmy się zniesli in materia Dobr Meybrskich takoż
do Imć Pana Starosty Trybunalskiego obligując aby Exsk
Jenerała obligował ponieważ Dr umbit zaiechał ponieważ
Dobra Meybrskie complanata ex kres przymierz z Sobą Ex
Consilio wszystkich z Imienia naszego
Jegor wyprawiliśmy do Kamienna Jegomci Summe. przedniego dnia
Cer: 27. y Ipsis 132 a brane rzeczy recenter nie mu nie winno gro
dzonych 85. Cer. 27. za wielką Subnią dla Jegomci Cesarzowey y Inne bagaże
Stanąłem Mszy Swiętey u WW. Oo. Karmelitow z Imć Pa
Skarbim Swoim memi Jgnac przybywszy Imć Ignacy Bukowski
wizytat mię. Za bakierka pięknie y dużo Pomo d'or Raie de Soci
lan tam że xiądz Rektor Kiew. cum alijs Patribus Nieszczwali
mi Patrem mego Jo Kazimierza. Z Kosciota Jechalismy do Po
sta Francuzkiego który nas mile przyiął zapraszaiąc Solennie
Jo ienowy Dose. Marsieur Monti na obiad na Jutro Exkyco
waliśmy się odiazdem barzo rano z Warszawy Stamtąd
Jechaliśmy do Jegomci Wielkopolskiej Kanclerzyney Koronnej
Starszej

206 Im W Horniatowski Regimentarz Koronny obligowat abysmy byli u niego na Obiedzie Biskup Krakowski: Sobie a tak Dostalismy Imcana Kotgtaii Podczaszego W: Kowyskiego Iz Lechi nas Uwolnili Imc Regimentarz tedy Obiedzie Skrzyli Imc. Xdzi Biskupowi czekalismy rezolucyey u Depute Kasztelanowey Cerskiey tanden Deputt. Wdina Sotocke przyiecha ta radzita abysmy byli u Xia Biskupa Deklarowige nas wy exkuzowac przed Imc Regimentarzem Jakoz tak uczynilismy gdzie znalezlismy zaprzyzone Xdzi Prymasa Marszatka Koronnego Wnewode Kiiowskiego Ruskiego Podolskiego Litty Mnich Brzych z tam tyd Lechalismy pozegnawszy sie ze wszystkiemi do Starey Imc Xdzi Stolicy Sotockiego z Imc Bramicken Chorazy Koronnym tam mieszkaiacym Konferowali w Interesie Oczywistem Imc. Chorazy dekdarowat przystac Ste Niepotenta Swego Imc Pa Kosthewskiego Starosty Niskiego dla utorzenia wzaiemney pogody na Zaia zd Dobr Skeyb: y dania Ludzi in Simul ubiq loco
Z tam tyd Lechalismy do Siebie

Ex 5ta Wyiechalismy rano wsrzodku z Warszawy przyiasdzaiacy smy w Okuniowie nocowalismy w Dobrych gdzie przybyt Pan Krzywobocki z Manifestem ex Acti wyietym z Grodu Warszawskiego przeciwko Xiciu Koniuszemu y Akcessorium Radzi wiHom ktory Jest u mnie in Archivo tamze przybyt y Dmyslny od Imc Xiecia Lubomirskiego Exiecutora Obligacyi abysmy mu dali 1000. Rt odpisalismy Ze nie przyimuiemy dlugu Jestesmy. a to ad ratificandum przyszley Sprawy na Trybunat.

Ex 6ta Popasowalismy za Zembkowie nocowali. Nasi Wszyscy nad Bogiem Rzeki w Kremieniu my zas we dwoch Lechalismy. we Sadowemi Konmi do Bochow gdzie smy Stanely o pul wrey. Sprzywitali wszystkich znalezli.

Ex 7ma. Popasowali nas Ludzie w Grodziszkach po obiedzie Cirister trzeci przyiechali do Bochow.

Ex quâ Imc Pan Podstarosci zachowat na pedzie nie czekamy tak dalece mi rzekli dnia z rzedu na od Skrzynkow

Ex 9na. Skisatem do Imc Pa Kasztelana a Mistrzego y Exkuzowalem przez prozbe Brzeskiego o znaczonige o Interesach naszych w Warszawie Expediowanych
do Imc. Biskupa Wileńskiego o Stanecy dla Imc Pa Ruskiego w ktorey przed tym rezydowat y do Starosty Piotrkowskiego. Do Zony Mysley y affigowaney datey dla Imc Pa Starosty Winskiego Kanonika Wileńskiego do Imc Pa Starzenskiego Kisarza Stomimskiego pisatem etc.
Tegoz podpisat Imc Starzenski Skrypt o de mnie Jako Protektora Testamentem nazwanego od S. S. Imc Pa Mistrza zyiacego Stomimskiego aby Summe na Altarij Obrzymowaney do Mirzbotowa ktora Imc Xiadz Biskup Zmuydzki mi chciat przyiac exoccazione Iz nie bylo napisanego Fundusze y Stanu z Budynkiem potrzebnego & ab ea regulata Do tey Altarij nalezace mieze wakowat a ta Summa przez tak wiele lat y z tamtego suffragium duszy Imc Wyzytego mi przyrzekl o czym Item bat in manibus Oprocz kunowskie Censy

z ktorey Summy Jchm WW Opiekunowie mogli prosic wzwal ad
tak lepiey gdyz to y dzien boo. Typsow oddawac bedz za dusze
do Kossciota Trabskiego albo kiedz ulokuia aby census oney bedt
ex ot annis za Dusze Sie Czcrzey ke Jmdz Kanonika Wyss. Nonim
Jegoz datem assignacyi Jmdz. Stephanowi Starzemu Skarbnikowi
Fundacyi moiey Wileńskiey do Jmdz Theologii to Jest do Derezyna na
pięc Beneh Zyta pyler Jermienia Grochu Beneh Jedney Brzenicy
Beneh Jedney y gr. 100. Jmo viatico naznaczyłem aby ten ze Jmdz Theo
log oddat dekiarsi ge y dalsze moie przystugi chciadcze przytym po
skazałem Dac prowod aby sprowadził ze zboze z Rzeczyce na Kto re te
mur Jmdz. Starszemu Skarbnikowi Jmdz Skarbnikowi Jmci dał assigna
cyą do Wilna odestał ktory Jmdz o Starey przegnawszy mie miał odie
chac tey ze godziny Jakoz y odiechał Zeby zapuchał Jmdz Kosztowy so
ruznik Stryia mego Ktory wziął Expedicyą od Jmdz Skarbnikiego do
Jmdz Ogińskiego do Wiewody Mscisławskiego y Kuntsta ad Conferendo
z tymze Odiechał y Jmdz Jgnowski Stolnik Trocki ktory mi po
zwolił Cer: Ztt. 10. gdyz mi nie stato pieniędzy dekiarowałem mu ode
Stałe do Kossowa zaraz przybywszy do Derezyna cum obligatione
Wziołem Sekarstwo par precautionis dla nastepuiącego Expedi no
chium ktore dla mnie nie bespieczne dla Sedzego ktore mi dobrze
Służyło od Doktora negotiadwor nego Pana Brzima
Jegoz pisałem list do Jmdz Sapiehy Kasztelana Trockiego cum
exhortatione iz sam nie mogę stanąć przeciwko mam Sita dwo
przed dobrą na listy zas Jmdza Skarbnego referowałem ktory
wyiazd. Jranzakcie nasze Warszawskie przypisałem
ter uprzeiazdze o Kayserin y Ludzie gdy przez dwie zaczdzie
Dobra obeyburskie za Dekretami ubiedz Instantes?
Jegoz Expediowałem Borowskiego z Derezyna ktory przyiechał
do Ceny mocy z listem dowodzącym iz Staneta z Strzygredka wy
szły Komendziatek Sprawita wszystkie podwody obligacyi mocey
Zabereza obligacie abym iak nay predzey przyiechał do domu
ponieważ trzeba Jednej Jechać do Brychowa zaleca przytym
abym znowu zdrowia gdyz czas dopiero nay gorszy za no
sty odprawuie y Woła ma potrzebne do Sr Bobolego do Kiaski
Przytym posyła list Jmdz Jgnacewicza Kasztelana Witepskiego
Ktory dowodzi Jz wyiedzie na Biały Rus chcąc zakon Ichmdzkie z
Jmcia czyny abym tam poszedł gdyz dnego mere znalezc potym
Kontrakenta a tak potym nie tak spore przydzie Kontrakenta
o Brychowy gdy go nasprobuie. Przytym list do Jmci Pani Areendina
Lotockiey dostała ktora obligacie abym Kredytem Swoim ustą
mat na przyszłey Dyecezyi Jnflanckiey Jmdza Episcopiego Sukcessorka
Starostwa Kirszymonskiego.
Jegoz Wyiechał z Warszawy Jmdz. Stanisławski Kanonik Wileński
Jegoz Pisałem list do Jmdza Jmci Podkanclerzego Lit cum denun
ciatione iz Xięga Wiszniowieckich Kanclerz y Regimentarz Woysk WXL
pieniędze chcy ingruan tem by tak zaszły aby Regimentarstwo
przeto było Konserwowane Jmdz Podskarbi Ziem: WXL Stryiowi memu
do niego aby obligował y Jmdz Pułkownikowi Regimentarza Koronnego.
Jegoz odiechał Borowskiego z Jmdz. Stanisławem na ktorego ze
Dekret listy moie wszystkie a by Borowskiego nie pogrzebł
Jegoz Zapisałem za Jmdz Stanisławskiego Kazanie co na Dnt 11 y gr 5.
Zleciłem temuz Bratu abym był w Summie nam pewnie wyro
zumiał oraz w Jakim zdaniu Xięga Kanclerz przytym aby
mowił z Bratem Jmdz Pułkownikiem Smolińskim Jeżeli się
podymie na zaiazd Dobr Obeyburskich y mnie Inferowali

208 Tegoż Szreichał Xięże Arcy Biskupi Bohemie wszystko do Dworu

Eg 11mā Przyiechał Imść Karwowski Sędzia Trzebski do Bychowa maiąc Kom
missią od Imść Pana Chorążego Koronnego aby wyprawował sądy ma
by być Exekucia do dobr Strybuskich dla tamowania się wszystkim
aby mogł dać zaraz na Pobgarbie Dryneyszczowi Swemu Stanęło
od nas taka rezolucia Iż dopiero zaraz sądy Manifest
który obligował Imść Pan Podskarbi aby napisał Sam Imść Karwowski
deklarował chętnie napisawszy przeczytał z Branska Zaiazd
Zas dobr Strybuskich odłożyliśmy do Trawy gdyż maiąc rom
Commoditatem będziemy Impedimenta Processum Nobilitate
a tym czasem y powrot Imść Pana Chorążego Koronnego będzie a tak
poregnawszy Imść Sędzia odiechał nazad do Branska z Deklaracią powrotnego przybycia Jak przyszło Imść Rostkowskiego Starosty
Wiskiego przyszedł ten omni Informacye od Imść Pana Chorążego
z Warszawy który mu dał plenum Ius dla zniesienia się y tym
pertwania się z nami we wszystkim po którey Konferencyi
Ja mem się rezelwował odiechać z Bychowa do Drewnyszcz
Jakosz Imść Pan Podskarbi nie obligował do dalszego Zatrzymania
się w Bociach o to dano obligował abym do Bychowa nie
odiezdżał poneważ między Interregnum y Interesa zachodzą
y że tak daleko oddaliwszy się nie będę mogł zaiechać na Con
cią Trybunału dla utrzymania Starostka musiałem Deklarować
Tegoż pisałem do Imć Pana Podskarbiego na dwa listy repli
kuiąc które mi doszły z Mnowrocławia z Warszawy Importan cyi
przeciw mnie potrzebne do Konotacyi bo z matey Importan cyi
animowałem oraz aby we Interesie chcieli starać się am przeciw
comisio y Ludzmi gdy przyjdzie zaiezdzać te Dobra

Eg 12. Wyiechałem rano z Bychowa na popas do Miasteczka
Nawry z tamtąd na noc do Stanisławowa Karwowskiego
gdzie znalazł Jadącego Bychow Imść Pana Rotmistrza
który powracał z Bychowa nie doiechawszy się mnie
Eg 13 Konferowałem Dyuratt z nimi retulit iż Imć Dobrzeny Oiciec
moy oczekiwał Iadiosissimè na przybycie moie do Bychowa
Chcąc finalny Iuris adoitatiij postanowić Z nimi Kon
tralt, Dziwował się że niemiał żadney Odezwy
radzić temu Imć Panu Szczerze gdybym postał umyślnego do Stolicy
Dobrodzieia Exkuiąc się że dla Interessow Strybuskich
opoznieniem się cum amplexu nog Oycowskich Jednalże
da Bog po ustalowaniu spraw Trybun prędzey zwinna
adorayas.

Tegoż Imć Pan Szczerz Iechał do Imć Pana Podskarbiego do
Bolkowa, Jam Zaś na Popas movi gressus do Imć Pana
Biszpinga, gdzie znalazłem Xcia Woy Nowogr z Panią Xżną
y Innych wiele Gości, tamże podczas Obiadu przyiechał
Imć Pan Hetmany Podczaszy Wołkowyski, z którym po odiezdzie
Listowa miałem Konferencyą y Pisałem z tamtąd List
do Imć Pana Podskarbiego przez Oświecia Imć Pana Biszpinga
Ordynuiąc go do Stolicy Żeby ten List Odebrał Kuchci
kowi umyślnie tam Zostawionemu dla Odebrania
Expedycyi z Bychowa, która miała być przysłana przez
umyślnego. wyiechawszy od Imć Pana Biszpinga wsta
pi[illegible]

do ImPanny Krzywinowny Kasztellanki Ermydzkiey, gdzie me-
to co Zabawiwszy Jechałem nanoc do Mścibowa ale noczarzte
Zgnocowałem w Bołonce u ImPana Mtockiego Przeszmickiego Łow-
czego Chcąc Stamtąd bydź wczesnie u ImPana Kasztela-
na Witepskiego alem uziot wiadomość posyłaiąc umyślnego
Że się tam nie Znayduie ImPan Kasztelan.

Q14 Wyiechawszy od ImPana Mtockiego popasiłem w Bierestowie
Stamtąd śpieszyłem na noc do Derezyna, gdzie Zastał ImPana
Surzyna przysłanego Listem od ImPana Generała Artilerii Ex-
kuzuiąc się że sam dla słabości Zdrowia niemoże comparere
unnie w Derezynie ale się delegarnie unum vesle & nolte Zna-
mi w Interessie Keyburskim.

Q15 Przybył ImPan Rokicki Towarzysz ImPana Starostwo
Z Expedycyą w Interessie Keyburskim pisaną.
Tegoż uczyniła mi relacyą Żona moia Iż wyiezdzaiąc z Ko-
wogrodka Zapłaciła Prowizyą ImPanu Borzyszewskiemu Akta
dentowi Spraw Strybun Złotych Trzysta tysiąc do Roku 1732.

13 Tenuż na Expensa do Porachunku Prawne data Żona
moia Czerw. f. 30. ImPanu Jaseniczowi Zaś agentowi
Spraw ImPana Kasztelanica Siestrzana mego czerw. f. 12a
ImPanu Zmiejewskiemu Zakadlerzy Kowogrodzkiemu 7 Za
Przyiście Wileńskie Zapłacono Talerow Bitych Sto.
ImPanu Burzyńskiemu na Kadencyą Wileńską Bł 25.
ImPanu Wereszczace alimodacyi Talerow Bitych 5.
Za Delireta wszystkie Executoriale et inscriptiones Łyzki
Iż myślę z ImPanem Regentem Za Bł 100 które-
wraz oddała Żona moia admanus ImPana Regenta
ktory Delireton Zaraz nie oddał dla Bodzio Star-
ale delitarował Delitu na Kadencyi Wileńskiey.

Tegoż Zachorowałem ciężko na Bok maiąc wielkie kolice,
tak iż ani schylić się niemożna było, i wrzod prawey razem
począł się bol Odzywać.

Tegoż Odpisałem do ImPana Jenerała i ImPana Starostę
przez ImPana Surzyna Oznaymuiąc de capessendo Consilio
w Interessie Keyburskim i referowałem się na ustna relacyą
a ImPana Surzyna. ImPana Rokickiego Zaś przytrzymałem
Że miał Jechać ze mną do Nowogrodka dla naradzenia się z Pa-
nami.

Tegoż Przybył Pachołek Zostawiony w Jałowce z Listami od ImPana
Podskarbiego Nadwornego W. X. Lit. który pisze w Interessie Key-
burskim i Protelat ImPana Lwowskiego do powtornego
manifestu wtymże Liście przysłał.

Tegoż dwóch Listy z Poczty od ImPana Grabowskiego Regenta
cza, Reszkiego i Cordiera z Warszawy.

Tegoż Powrocił umyślny z Kowogrodka od Imć Pana Żmijowskiego z Responsem który przysłał per Copiam Intromissia Xiążąt Imciów Radziwiłłow I Przydanie Opieki

Die 16. Przez Powracaiącego Turmana do Bóchtow pisałem do Imć Pana Podskarbiego, któremu Posłałem Intromissia I Opiekę Xiąt Radziwiłłow per copiam, także List Imć Pana Hard Lito przełożiwszy, a od Imć Pana Jenerała in Originali. Przytym Odesłałem List do Imć Chorążego Koronnego od Imć Pana Jenerała.

Tegoż nie Zatrzymuiąc dłużey Imć Pana Rościszewskiego ponieważ dla Indyspozycji Zdrowia niemogłem Sesłać do Kowogrodka Expediowałem do Imć Pana Hard Lito przez którego pisałem etiam do Imć Pana Jenerała Obliguiąc aby perswadował Imć Panu Hard Lito Żeby się nieodkładał od Początku Trybunału Wileńskiego

Tegoż Wyprawiłem Imć Straszyńskiego do Kowogrodka dawszy plenam Informationem ad peragendum Consilium z Patronami w Interessie Keyburskim I dla Zamieszczenia powtornego manifestu przez którego Pisałem do Imć Pana Żmijewskiego I Baszyńskiego, do Innych Zaś dałem trzy blankiety pułt arkuszowe. I Pięć Czerw: na drogę

Tegoż Przyszła Pocztowa z Mereczа z Listami od Imć Pana Szeta dokąd przez tegoż inwazyi materyi

Tegoż Przybył Imć Pan Starosta Borsuński ze Szerocina.

Die 17. Wielki Bot wrocił Prawey miałem, który I Lewas ręke tegoż dnia Infestował Poczot. W Interessach Zasiadał Publicznych Sądowych I Domowych nic osobliwego niebyło.

Tegoż Przyiechał Pokojowy moy Imć Pan Jaworski z Trockiego od Siebie

Die 18 Był umnie Imć Pan Królikowski Cum Z którym Konferowałem iż Imć Pan Podskarbi Życzy Sobie powidzieć z Imć Pią, Excuzował się że maiąc przed Sobą pilną drogę do Wilna niemoże arripere iter do Bochow I pisał List do Imć Pana Podskarbiego Excuzuiąc się Że niemoże comparere w Bochach.

Tegoż Był umnie Ubiżyta Imć Pan Potubiński Sędziowic Stolnicki

Tegoż Obligacyi moiey przysłał z Domu Imć Pan Dowoyna Stolnik Trocki.

Die 19. Stanął poraźnie z Szachna Żydem kupcem Stolnickim któremu dano Towary zabrane adrationem długu winnego

Czerwonych ℔. 83 y ℔. 6. rachuiąc po ℔. 18. czyni 1500 ℔. remanet do dopłacenia onemu Zbankrutowaney Imć Pani Theologa 1400 ℔. które upraszał aby indilate wypłacone były, ponieważ termin Expirował.

Q 20. Pisałem do Imć Pana Dombrowskiego dziękuiąc za pożyczenie 10 czerwonych Bochnek, które odesłałem przez Swego umyślnego.

Tegoż doszła Expedycya z Stawienik od Imć Pana Witanowskiego inwarjs negotij: domesticis.

Tegoż doszły Listy od Imć Pana Podskarbi Nadworn. in materia Dobr Kęburskich cum declaratione iż będzie na Jurisdicyi Trybunału dlatego nutenenyi sparszatka z Brzjaźni.

Tegoż odebrałem List od Imć Pana Czerezta, który upewnia owym iezdzie niżey onym Imć Pana Podskarbiego z Bochni żeby zdrowie służyło

Q 21 Powrocił z nowogrodka Imć Strawinski który iezdził dla uwiadomienia Manifestu w Trybunale Skarbowym o Dobra Kęburskie, ale że nie prawnie manifestował się obligowałem aby satius eliminował ex actis. Tenże powiadał Glanicia nastisty które był uziął dozorcy Imć Pana.

Tegoż wyprawiłem przodem do Mereca karetę do Wilna bogata z końmi które tamże żeby wczesnie Stanęły w Wilnie. przy którym wysłałem Sługę mego Imć Pana Gerasimowskiego.

Tegoż respons data Żona moia nastisł Imć Pan Witanowskiego gdyż Jabym chory.

Q 22. Dla niebespieczney przeprawy przez niemen wrocił się karetą z końmi nazad.

Tegoż nawieczerz Pańskiey było wiele gości, którzy bawili do północa

Q 23. Pisty które miały iść do Mereca przez Imć Pana Gerasimowskiego posłałem przez Umyślnego Boiara.

Tegoż pisałem do Imć Pana Lewinty, ponieważ ustępuie z Bobrejki Samotorowicz, aby znayduiących się tam dwuch Chłopow moich Zeturienskich puścił się wyznie z tenuty tych Dobr wydać nierekuzował.

Tegoż odiechał Imć Pan Strawinski do Hołynki ztamtąd miał Jechać do Kowogrodka i eliminował zdaty zamieszioną manifestacyą.

Tegoż przybył z Motorleżny Imć Pan Kasztelanic Połocki

Tegoż doszedł List od Imć Pana Podskarbiego Nadwornego.

Q 24. Nic niebyło osobliwego do zapisania godnego.

Q 25. Miełismy wiele gosci tak z Duchowieństwa Jakoteż y Świeckiego Stanu Ktorzy bawili się dzień cały przy wesołey kompanij

Q 26 Wyprawiłem umyślnego Woźnika z listem do Jmci Dobrodzieia Oyca mego Oznaymuiąc iż Jadę do Wilna na początek Trybunału dla fundowania Sparzatka. Zkąd po Inchodzie Trybunału pospieszę ampletti rozi Oycowskie na Sty Jerz do Bychowa, dla Zaprowadzenia Kontraktacyi Bychowskiey i Uniwersał na Elekcyą Woiewodztwa Połockiego odestałem. List oraz inserowałem Jmcpana Branickiego Chorązego koronnego, ktory przypomina dług swoy od Jmci Dobr należący, deklarującsię moim przyjęciem kontentować. Przez tegoż listem do Jmcpana Kasztellana Witebskiego donosząc że po ufundowaniu sparzatka zbiegnę na rus do Jmci Dobrodzieia Oyca mego, przypominaiąc oraz deklarowaną łaskę uczynienia względem pożyczenia Summy na Bychowy, aby się nieodmieniał wprzyrzeczonym Słowie.

Tegoż wypłaciłem Jmcpanu Brodowskiemu Zakonnia gnia dego do rostego Czer. 2 500. ktora Summę wypłacił Jmć Theolog. z Importancyi Derecznia i Zelwy i obligo do siebie odebrał ktory przy kalkulacyi wrocony bydz powinien.

Tegoż dostałem List od Jmcpana Zarańka Stard Połotes. ktory upewnia iż na zbiec na początek Trybunału do Wilna dla Usłużenia Interessom naszym

Q 27 Odiechał Jmcpan Brodowski Satisfactus.

Q 28 Pisałem do Jmcpana Podstarbiego Nadworn. W. Litto, do Jmcpana Chorązego koronnego i Jmcpana Kanwowskiego Sędziego Ziemi Brańskiego inmateria Dobr Nyborskich.

Tegoż pisałem do Jmcpana Grzeszki Starzatka Pińskiego aby z Boru Mieluchowskiego niebronił do Sztuk drzewa dla Jmcpana Strawińskiego Pisarza Nowinskiego

Q 29 Jadąc do Wilna wstąpił Jmcpan Krolikowski przez ktorego pisałem do Jmcpana Zmiejowskiego Regenta z Buzynskiego Patrona. Uprzedzaiąc aby bydź na Jego Imienia Rzeczą iacitami Tiedali ią namowić Stronę Radziwiłłowskiey

Q 30 Był Jmcpan Potubinski Cunawicz, ktorego prosiłem oprzyczenie cugu do Wilna, reluzował się oświadczaiąc się iż na obligacyą wid. na Siebie Sam do Xcia Jmci Wdy Nowogr.

Tegoż przyiechał Jmcpan Bittner Porucznik na Służbę do mia

Q 31 Pisałem do Jchmcy Pana Radziszewskiego przez umyślnego z Py-
ską upewniaiąc że niemogę dopiero Samego wypłacić Ka-
pitału Summy Skyba Prowizya Zaten Rok do przyszłego
terminu podług daney asekuracyi którym winienem Błr
Siedmset Dwadzieścia.

Tegoż Przyiołem Jmść Bittnera Porucznika i dałem mu komendę
nad Kawalerya Kadworną postąpiwszy na każdy miesiąc po
trzy talery bite i Barwę co dwie Leśie, koniom zaś Jego Sia
no i Obrok. Waschmistrza Zaś na Jmię
Alienowałem, który regestr spisawszy wszelkiego moderunku odebrał
ad manus Jmćpana Porucznika Zpodpisem ręki Swoiey

APRILIS

Q 1mâ Przysłał Syna Swego Jmćpan Strawinski Pisarz Ziemski
z listem upraszaiąc o Exekucyą Summy 500 Błr za
Obligiem odemnie należący. Reposui Exekwuiąc się Impos-
sibilitate do wypłacenia addresens na requizycyą Jmści Pana
rego uprasząłem żeby przyiął prowizyą Błr 50 Zlecone
Jmć Theologowi, Sam Zaś Kapitał asekurowałem się wy-
płacić na Przyszły Sty Kazimierz wkoło Anno 1732
Tegoż datem P. 16 i Assygnacya narożne Zboże Pasholkowi
memu dawnemu Wegrzynowi do Jmćiędza Theologa
Tegoż Wyiechali Ludzie moi, Wyszły Wraz cugi Wozy nanoc
do Mostow.
Tegoż alienowałem Jmćpana Goraiewskiego Sługę mego, któremu
Oddałem wszystko co należało i List Instancyalny do Jmćpana
Wdy Podlaskiego pisałem, do którego się chce rekommendować —
Q 2da Podpisałem Jmć Theologowi wszystkie Regestra wydatków
z Importancyi Derezyńskiey i Zetwinskiey dodatkiey Kalkulacyi
Tegoż Wyiechaliśmy do Wilna nocowaliśmy w Rozance.
Q 3tia z Rozanki na Popas do Lebiodki, nanoc do Myta.
Q 4ta Popasowaliśmy w Błotney gdzie zdiechał się Jmćpan Domosław
ski Kuchmistrz Jeden mój Deputat Wołłowyski i Jmćpan Sparża-
łem Ludzi Jadąc do Wilna, Tegoż nocowaliśmy w Oleszniku
Q 5ta Popasowaliśmy w Tatarce Łazmie Jmćpana Horaina.
Tegoż Stanęliśmy w Wilnie. Gdzie zaraz był Jmćpan Gene
rał Artilerzyi y Inny Pan Wielka frequencya gości, kto
rzy konferowali o ufundowaniu Starszeństwa i Depu-
tatow naprzyszły Trybunał. Reposui iż conveniam
wewszystkim z Jchmciami byłem się rozgodził.

Kodak Color Control Patches
Blue Cyan Green Yellow Red Magenta White 3/Color Black
© Kodak, 2007 TM: Kodak

16ta Byli wszyscy z wizytą Biskupi Senatorowie Urzędnicy y wiele innych Magnatow ktorzy Kolwiek tędy znayduią się w Wilnie, była Conferencya in materia Electionis Marszałka przyszłego. Stanęło między nami utrzymać Imć Pana Eperyes Jego Starostę Skirstymonskiego Putkownika Jdeo mści Deputata Pta Kowieńskiego etiam forsiter, dzięta Zaś Radziwiłłowie pro Interesse Suo mocno utrzymać życzyli Imć Pana Dombrowskiego Marszałka Witkowierskiego.

Tegoż przybył Imć Pan Lotontay Lodezas Jy Woiskowy ski z Imć Pan Jerzy Czeczot od Imć Pana Podskarbiego Nadwornego W.X.L. z Boiskow cum Excusatione że Sam ob Infirmitatem Słabego Zdrowia na ufundowaniu Marszałka bydź niemoże, atak obligował żebym ex parte mea Starał się przy Lasce utrzymać Imć Pana Eperyes Jego, przeciwne Zaś Subjecta niedopuścić do Iuramentu, prosił oraz żebym awansował na potrzebę Trybunału Swoimi pędzmi; dekłaniaiąc mi urocźi ex Corte Sua.

Tegoż Oddał Imć Pan Regent Zmijowski pięć Delretow oczewistych na każdego Nowogrodzkiego ferowanych, Jeden Wsprawie Jeymć Pani Spiczinskiey, Listow, z Innych z W Bogu Wielebnymi Ichmć Xżmi Cystersami Conventu Szczorskiego W Roku 1730 M.ca 9bra 16 Dnia. Drugi w sprawie z Imć Panami Szemiothami z Korsakami Roku 1730 M.ca 9bra 30. Dnia. Trzeci z Kasyanami Roku 1731 M.ca Januarij 4 Dnia. Czwarty z Borysowskiemi Roku 1731 M.ca Januarij 20 Dnia. Piąty z Dyttami z Innemi Ichmściami Roku 1731 M.ca Februarij 26. Dnia. Te wszystkie Delreta Znayda Successores in Archivo, et meritum actionis wyrozumieią.

17ma. Wizytowali Xżęta Ichmć Koniuszy z Hieronim Radziwiłłowie.

Tegoż dostałem List od Imć Pana Niesiołowskiego Starosty Czerskiego.

18va. Położyłem u Imć Xiędza Białłozora Kanonika Wileńskiego Czerwoney złotey trzysta złotemu datem obligiem złożonem na przyznanie et termino Exolutionis na Zielone Swiątki w Roku 1731. które idzie pozwy na reassumpcyą Trybunału ex parte mea.

19na. Zjechało się nazamek Ichmć Panowie Magnates dla ufundowania Trybunału W.X.L. gdy po wykonanym Iuramencie niektorych Ichmć Pp. Deputatow miał przysiądz Imć Pan Dombrowski Marszałek Witkowierski, ktorego do Laski Marszałkowskiey Domus Radziwiłłiana promovebat) tamowano activitatem, eoquo Stante protestatione strony Secundarię że Posłowie niemaią żadney relacyi na ktorego Deputatem bydź niemoże, atak z Innemi Posłami pod Laskę Imć Pana Eperyasego Jego Starostę Skirstymonskiego Lubo magno motu et rumore tak dalece że Ureli niezapamiętania takiey dissensyi Domnasi przy Dyrekcyi utrzymać z Ichmć Panow Gienisz

Familia

Q 10. Oddał mi JMPan Poźniak przybywszy z Rusi List od JmDobr. Bycа mego.
Tegoż Wizytował mię JMPan Sparzatek Trybunalski, któremu Winsdowałem ascensum do Laski.

Q 11. Przyiechał urzędny od JmPana Spicuty Starosty Sumiliskiego, który uprasza o Exclucya Summy od niemałego czasu Zabliźnionа leżącey una cum prowisione.
Tegoż przyiechali Dzieci Żony moiey z Dereczyna.

Q 12. Wyprawiłem do JmPana Podskarbiego Nadworn. W. Lttc. zdoniesieniem o pomyślnym dla nas Trybunale JmPana Justentaia, z JmPana Cześnika Żobligacya oraz aby dla ułożenia płatby Interessach do Dobr Neyburskich regulujących się Sam do Wilna Jako nayprędzey na Obligacya JMPanow Ppow Oginskich i Biskupow Wileńskiego i Smoleńskiego pospieszył raczył.
Tegoż odpisałem do JmPana Starosty Sumiliskiego uprasdaiąc opoczekanie wypłacenia Summy do St. Jana.
Tegoż odebrałem List od JmDobr Bycа mego cum hac Expressione Żeby się starał od Kontraktu Zemna obszchowy, ponieważ na oswobodzenie Hrabstwa Dombrowieńskiego Jnsze potrzeby ma sposob Inny bez puszczenia Byszowow, atak i drogi na ruś nie będzie.
Tegoż przez JmPana Niecieckiego pisałem do JmPana Stan. Lubomirskiego.
Tegoż przyiechała Leopoldia moia z Dereczyna.

Q 13. Odpisałem do JmDobr Bycа mego dziękuiąc Że mię inszi nie powołuie do kontrahencyi Byszowskiey, gdyż Jtak wiele na nią spendowałem Jżeby poniosłem fundusz się na Stowie JmDobr.
Tegoż pisałem na Pocztę do JmPana Leo Stellana Witebskiego upraszaiąc aby tę Summę, którą bierze od Bycа mego Za Dombrowne dostowat uiszcze cum omnimoda Securitate.

Q 14. Odebrałem List od JmDobr Bycа mego iżenim in Eadem materia Jako wyżey.
Tegoż od JmPana Chorążego Lowonego, który się delikatnie komportował Jkami w Interessie Neyburskim i Sam żeby nie przypadła droga na Podole dla Lustrowania granic przyiechałby do Wilna dla Zniesienia się w tym Interessie Jednak uprasza o Wiadomość kto Sparsatkiem i na dalsze Zapatruie się hoc in passu progressa. Exprimit oraz abym się włożył do JmDobr Bycа mego Żeby należącey pretensyi uczynił Satisfakcyą tymi sposobami Jako było namienione w Warszawie.
Tegoż wyprawiono do Pereca Cugi i konie Lożne

Q 15. Przyiechał JmPan Sparsatek Trybunalski Zaprasaiąc nas na kolacyą, Excuzowaliśmy się niesposobnością zdrowia, adzieci nasze zamię sczą Swoim postaliśmy.
Tegoż dosły Listy z Poczty Ruskiey od JmDobr Bycа mego, z JmPana Urbanowicza.

216

Tegoż przyiechał z Pereczca Imść Pan Dorsiewski Sługa moy, który podziękował Ie za Assygnacya wydana do Imść Pana Szella Satisfactg. Zaeszłe Lata.

Q 16. Pisałem do Imć Xdza Theologa, któremu posłałem Reversał Prawa Zastawnego na Derezyn od Imść Pana Bucharyna, i Kwitacyę przez Patronow spisane Z odebrania 55000 ℔. Summy Wzięte od Imść Pana Bucharyna, i Blanket nabbliż z Listem na przyznanie na zaciągnienie Summy in casum potrzeby przy wyiściu Imść Pana Bucharynowi.

Q 17 Był Imść Pan Łazowy Cas Stellan Mścisławski z pretensyą do mnie o 2000 Bcf niesłusznie urosłczona, reposui Iż wolęsię oto rozprawić aniżeli Ieden dług dwaraz płacić, ponieważ iuż iest dawno Zapłacony wkrótce(cut patet Z Assygnacyi Imść Pana Adolfa Cyrca Krotkiego.

Tegoż Kommunikowałem B. B. Panom Prawo fundacyi moiey na Kamienicę Szpitalna.

Q 18. Odiechał Imść Pan Cas Stellanic Potocki Siestrzan moy, do Potockiey Obcia Serwicza z Possessyi Arędowney Imść Pana Felsztyńskiego, Kuttkownika Derm[ec]ki.

Q 19. Był nabbiedzie Imść Pan Sparsatek Trybunalski i Wiele Deputatow cały dzień z Wzeł nadobrey myśli.

Q 20. Przybył umyślny z Listami od Imść Pana Podskarbiego Nadwor. W. Xstwa cum denuntiatione iż spiesyć będzie do Wilna Jako nayprędzey i stanie wprzyszłym tygodniu Zapewnie.

Tegoż dos Iest List od Xcia Imści Podkanclerzego W. Xstwa. i Imść Pani Wdziney Potockiey dziękuiąc za utrzymanie Imść Pana Ekzekutora Iego Starostwa Kurstymonskiego przy Łasce.

Tegoż z Pereczca od Imść Pana Szella.

Tegoż Odebrałem wdawnieyszey materyi List od Imć Dobr. Cyrculnego.

Q 21. Pierwszy raz po Chorobie wyiechałem nam: Da podług votum mego do Kościoła WW OO. Farinianow N. P. Poczęstkowa i tam wysłuchawszy Mszy Swiętey, Iechałem na Antobole do Imść Pana Sparsatka Xstwa i tam Jadłem obiad.

Tegoż Expediowałem do Pereczca i do Derezyna.

Q 22. Odpisałem do Xcia Imć Podkanclerzego W. Xstwa i Imć Pani Wdziney Potockiey in materia Trybunału i Imć Pana Sauickiego Pisarza Ziemskiego Wileń.

Tegoż pisałem do Imć Pana Cas Stellana Mścisławskiego przez adress. Pana Boyszewicza Oznaymuiąc ofundowanie Trybunału i Inne Interessa.

§ 23. Dosłał mię List od. Imć Pet.buna Plebana Niemoztenskiego. ktory Instancyie Za Stopami memi naźmuydzi w Parafij Widu- Mewskiey od Szlachcica Pana Nowazyńskiego Zatrzymanemi, abym Onym dał protekcyą z Inwamen Jako indebite Zatrzyma nym Zatrudnionym, Lub też prosi odlist do Imćpana Oławsko- skiego Skarbnego W.X.Lto cum plenaria potestate do pozyskania Onych.

Tegoż był Grabowski Mieszczanin Wileński względem Kamie nicy przy BO Kiarach będący. z ktorego dokumentow wynotowa wszy potrzebnieysze punkta, Exhibicyą Summy i kombinacyą odłożyłismy na czas dalszy tantisper.

Tegoż uprosiłem Imćpana Scypiona Sparzałka Lidzkiego do przy szłego Sto Jerzego Roku 1732 ktoremu assekurowatemsię za raz po Jarmarku wypłacić prowizyą od Summy 4000.

Tegoż byliśmy na Collacyi u Imćpana Wdy Wileńskiego

§ 24 Odebraliśmy Expedycyą od Imćpana Pana Kasztellanica Połockiego, ktory Oznaymuie onieposobności Zdrowia Swego

Tegoż był na obiedzie Imćpan Sparzałek Trybunalski z Jchmć PP. Deputatami. talizie Zichali się w Zyd. Spaynates ktorzy się w Wilnie znaydowali na karty y cały dzień z Zeglt nadobrey myśli.

§ 25. Podpisałem List Imćpanu Nowodworskiemu do Imćpana Skiryata Dzierżawcy Hrabstwa Kobrzyńskiego, respe ktem wydania Chłopow pisany.

Tegoż był nabiedzie Imćpan Wdaltebski Obozny Litewski z Inni.

Tegoż Conferował Imćpan Nagurski wpretensyi do mnie regu lujący się. ktory prawie ad ultimum gradum Juris pro ceder na mnie przewiodł.

Tegoż przyszedł z kompletem Pokoiowego Swego Imćpan Podskarbi Nadworny Lit. dawszy znać oprzybyciu Swoim do Wilna że prosto ustąpi do mnie na Collacyą, ialuż ur citer godziny dziewiątey przybył w wieczor z Zabawy wieczerzą (na ktore był Imćpan Jenerał Artilerył z wiele Inny Senatorow PP. Rzdziow:) odiechał do Stancyi Swoiey

d. 26. Odiechał Imć Xiądz Strawiński do Trab. dla ktorego obligacyi aktykowałem Plenipotencyą w Gro Wilen. dana sobie od Zeszłego JW. ImPana Starosty Bobruyskiego Stryia mego nato. Iż Cokolwiek in persona pomienionego Imci Jako Zaopiekuna post Fata ImPana Morssa wespoł zemna obranego uczynię I postanowię do wszytkiego Libere ac spontanee przystąpić ma nihil unquam dispozycyi pie defuncti derogando, ktora to plenipotencya per Extractum oddałem Imć X Strawińskiemu, ex quo mu była potrzebna.

Tegoż byłem Zwizyta u ImPana Podskarbiego Nadworn Ltto Ztamtąd razem wszyscy do ImPana Wdy Wilen. I Witebskiego do ImXiędza Biskupa Smolenskiego, ac tandem do ImPana Marszałka Ltto na Antokole I tam iedlismy Obiad. tandem Konferencia była In Materia Dobr Neyburskich z Patronami ImP. Turczynowiczem Moniuszko Micewiczem y ImP. Regentem Zmiewskim statutem zaiezdzać Dobra Neyburskie za Ostatnim Dekretem otrzymanym w R 1729.

Zegoż przybył ImP. Kochanowski Administrator Mołodeczański od ImP. Kasztelanica Siestrzana mego cum denuntiane Iż się poprawuie na zdrowiu znacznie y że Będzie nie bawiąc w Wilnie y od ImP. Felkierzamba list doszedł o tey że Rekonwalescencyi oznaymuiący.

d. 27. Nie uważaiąc na poprawę zdrowia Siestrzana mego posłałem P. Brima Cyrulika mego Nadwornego do Mołodeczny z Medykamentami Zegoż Byłem na obiedzie u ImP. Podskarbiego Nadwornego cały dzień bawiłem u niego. Zegoż odebrałem list od ImX. Theologa przez ImX Bohusza Dmeora Dereczyńskiego

d. 28. Iedlismy obiad u ImP. Generała Artylerii z ImP. Podskarbim Nad: ImP. Ogińskiem i Wileńskim Witepskim Wojewodami y Wielu Innemi po obiedzie była Konferencia in Materia Dobr Neyburskich.

ij 29. Jedlismy obiad u Jmci Pana Marszałka W X L
Wszyscy Sąsiedzowie y Obywatele y tam nakrwalismy Ske
rum in Materia Dobrej Grey Barszlicz y Salwowanie ia
wyrey Specyfikowani byli z Regentem y Instancyą
Consilium Zwiazku Dobrey Neyburstlicz. u Jmci
Generała Zas Artyleryi Jedlismy Kollacyą. po przy
tym uczynilismy propozycyą Domowi Oginskich
offerencyi aby y Dalley z nami chcieli rozumieć rzecz
Parunt ondzige gdy Wmum Panstwo wmane nie
szą prawdziwą Instrugę Expono wolno będzie rekom
pensować a teraz pokarali by sny się bydź barzo Inte
resowani że to co czynimy dla Jmci nia Ich z Ledney
przyczyny
Tegoż pisałem do Jmci Pana Kanclerzego W X L
za Jm Panem Dowgirdem Szlachcicem Trockim aby
Dla Państwa Ziemskie ~~Wileńskie~~ Powiatowe było mu perfektowane
u Króla y Jm Pan Jarusza Pisarz Ziemski
Trocki to samo listem Swym confirmował że
Pro Dicy między sobą się pomiarkowali gdyż
Jm Pan Jarusza ascendit na Chorąstwo Trockie
Tegoż pisałem do Jmci Pana Pacella do Cheresen in Negotijs domesticis do Dysponicy Państwa należących.
Tegoż odebrałem list od Jmci Pana Ojca mego
który wolnie mię do Bychowa abym zakonkludował Kontrahenci
dował Kontrahenci wzięte przyznamię abym
przyjechał pro 18 Octobr gdzie się pokaże wszystko
In fundo Wielkie Intraty zostawionych Wsi
ponieważ każdy z Dzierżawcow Strawe swoie
przerwawszy Kędzie & gwałtem Summy
przytym obligują aby przynaymniey o Interesach
Wszystkich in gua Statione zostaią Jeżeli
Kędzie oraz vocatus do Zajazdu mię zastanie
chyba pomrze gdyż do Jmci nia się mi oddali
Swego chcę Jedno Lextire & velle
ij 30 Zapadłem ciężko na nogi ani się ruszyć
mogłem wysiadłem się potoczyć y między mi
dzi wyjechać nigdzie a tak przyjechać nam
dzieią Jmci Pp Sędziowie Ord: W X L y Jmcyl
nie mi to rozmawiali o Interesach Swoich
Skich Jakie Wdzwa y Dymitryuszyc Jmcm
wziął na się Pp Kanclerzy Wołkowicki
wielmożny y Wdzwa Zalecenie ekonomia

Kodak Color Control Patches
Blue Cyan Green Yellow Red Magenta White 3/Color Black
© Kodak, 2007 TM: Kodak

MAIVS

Ex 1ma Przybył Jw Pan Podskarbi nadworny JP Jenerał Artilerij Pan
Starost Gulbinski y wiele Deputatow
Tegoż pisałem do JP Janusza Pisarza Ziemskiego Trockiego by
raczył abym chciał Ziemskie dostać przez adress Żony
Jmci P. Starościny ktora ordynowała swego Wysłanego
Ex 2da Był z Panią Jmć Pan Kanclerz Deputat Oszmiański
przez Marszałek Dubiecky złożyło
Tegoż zgodziłem się z JP. Nagurskim Podstolim Mścisł
Żmydzkiego za sto Czerwonych złotych y Lenica Za
wszytkie pretensye do mnie rezygnuiącego Zabloc
ktury dał w Minsku jakoteż za Uchwałę prawa
Tegoż Urodzenie stabe rzekł prawo pod pisałem przy Zapas
ośmnaście Blankietow do wrzynął potim ma spełnić
Które ad manus P. Krzywobłockiego Oddałem teneatur
Calculus z Onych zdać
Tegoż Był Jasn WP. Wileński Litewski mianowicie
Oginscy, Podskarbi nadwor Litt Jenerał Artilerij
Sapiehowie. Deputatow niemało gości nadził
ka Stołow wkarty
Ex 3tia Przyiechał Jmć Pan Kasztelan Zmierza kompanią swoią Starostwa
Merecki
Tegoż Był Z Panią JP. Marszałek wWXLit z Jmć Panem
Podskarbi nad: Litt, Jmć Panem Kanclerzym Litewskim
ku ferowaliśmy in materia Dobr Nagurskich
oraz obligowaliśmy aby napisał dwa Skrypta
jeden dla JPanny Wileńskiej drugi dla JP Panny
Litewskiej pierwszemu officianci Sto tysięcy Złr
gremu Sto pięćdziesiąt Kopiey znaydzie się in Archivo
Za co Reversaty zaraz Jchmć Pan Podstoli
brzeg Nadwornego WXLit z podpisem ręki
Tegoż konferowaliśmy z Jmć Panem Kanclerzym obligując
aby był nasz przyiaciel Nowiżytnie jeneraliter Interes
sach obstymaliśmy Dellaneye
Tegoż był Stoły Bankiet u JP Podskarbiego nad: WXLit: ktury
Prałatowat Biskupow, Cały Trybunał, Senatorow, Damy
jeneraliter wszytkie ktury Kolwiek były w Wilnie
Tegoż był Jmć Pan Karp Sekretarz y Jmć Pan Pierun Brat
Jego y Jmć Pan Nagurski podstolic radzili mi abym
się jak nayprędzej spieszył na Elekcyą Starostwa Żmydzkiego
bo że Kanclerz nie przyidie z Zamościa do Litwy, y że JP

Imć P. Gorski chorąży Żmuydzki. Centurius może być. Tęższyli Zatym
abym miał Instantiales od Krola Jmci, od Jeo Prymasa od Bis
kupa Krakowskiego, od Jeo Pod kanclerzego y od Innych ministrow,
Mianem nabiedzie uciebie Jmć P. Marszałku Trybunal.
Jmci X. Karpia y Innych niemało Jmć
Tegoż odebrałem List od Jeyo Pani wdziny Potockiej Des
kosowy
Tegoż pozegnałem nas Jeyo Pani wdzinę Potocką z Cor
kami
Był Jmć Pan Orelski z listami przyniosł z tych pod spisane
od nas deputatow Dobr Neyburskich Jeden z Woliczan
skiemu y z tobolickiemu Urzędow do ktorych Jmć Mar
szałek Lit. Jć Pod kanc. nad: Ltr. y ja podpisalismy
Tegoż przyszedł do Wilna Pan Stad. Lubosanski Nowo
gieckski y był u mnie Tenże
Tegoż obligował Jmć Wtrewoda Witepski abym przyszedł
Sprawę z Archivo Jmć Pana Kasztelanica Połockiego z XX
Karmelitami Mohilewskiemi y Jchć Xx Szabłowskiemi
Które sprawy odebrawszy od Patrona Brata Jmć Pana
szki oddałem Jmć Wdzie odebrawszy Regestr pomie
nionych spraw z podpisem Jmści. Tegoż Wieczora
Jmć Wojewoda poszedł na wieczerzą z Wilna przy po
żegnaniu mi każdy czas konserwuiąc z Zakochanie
ich Matenią Jeyo Ks. Marszałkowey Koronnej y
Jmć Pani Starosty Dorpatskiego.

Oddałem 50. Cer: Zł. Kapitułay Jmć Xiędzy
nowicyuszowi Kwy przyszłe Stawne z maken: Dobr
Neyburskich podpisał gwitalia y Karte dał ozdob:
Wyrzenia ma Stawać od przeyrzystej Strony na
te Jeno Kadency Talenty odebrał.
Tegoż oddał Jmć Pod kanc: Nad: W.X.L. przez Jmć Pana
Kotłyara Andrzeiewicza Jć. 3500. a na Jmć Expensa
Kotłyara prałatki Calculum Jmć Kotłyary wydał
Jć 4500. co opisał in Summa Jć. 8000. Które
to Summę przyiotem expensę mieiąc się
do Wszystkich competitorow Dobr Neuchich z alegatis
y Karte przepisałem. Expensa mea 8000. Jć.
Wydane przeto wiadem także expensę Jmć Pana
Szatla W.X.L. który mi dodał ad complementum 8000.
Jć 562. y gr: 10. gdyż z Tobem dał Jeno Cer: Zł.
237. Tymi zaś Tymfow 2500. co Ukryni
in Summa Jć 7432 - 20. z tego wszystkiego
wyligwidowałem się należycie Jmć Pp Radziwiłłowi
y Jmć Pani Chamatkowi W.X.L. y Regestr pod alem

Kodak Color Control Patches
Blue Cyan Green Yellow Red Magenta White 3/Color Black
© Kodak, 2007 TM: Kodak

222. Jegoż być Imć X Tyzyn hawz u mnie ad Instᵃ Starosty Krzupiskiego vpr vr Bony Ktoremu podpisałem Instrukcyą do Imć Pp Sędziow Trybᵃ a ty na Interesta Jego Taskawi byli

Eodem 7ma Był Imć Pan Podkarbi nadworny Litt JP Jenerał Artilery Sapiehowie Imć Pan Ogiński obóźny Litt. konferowalismy wszystkich materiał werwalismy oraz Imć Pan Jurczynowicz Patrona Jezelinego na Ła Delicten ostatnim Vrzędowi Zajeżdżał bez Exekucyi Vrzędowych ale antecessor odprawiony ktorego się nie znaydzie Vrad Leposuit iż mogł ponieważ w Delicrecie wszystkie Exekucye Specifice się wyrażone

Jegoż przybył Imć Pan Bukary cum denunciatione iż Impotie przyiechał do Nasz dla przypatrzenia kwitacyi Zadłużonej Summy 55000 Złł. Odemnie dezygnowany przez rzeczonego Imć Xiędza Teologa Leposuit iż tych papierow Imć Xiędz Teol. domnie nie dostał Zadnych wyznanie w Trybunale niemogę Sabsequi, a dotego zeyszły Imć niema gdyż nabożeństwie prawo tych dane Odemnie wolny Exekucie spotnie z Tego przyprawi y nie Lochciał w Instkcyi Imć. ktora acceptabo y pisze do Imć Xiędza Teologa aby dict do pilnował

Eodem Był u mnie Imć Pan Starosta Lwowski Lyubl. Podkarbi Nadw: Jenerał Artyleryi konferowali Imć Pan Starosta ex Sorte sua delilarował dać .Z 600. do morich rąk exekucyonem sprowadzić z nami wespot z kontrwazyą Vrzędnika vpewnić Dat

Jegoż przegnał mię Imć Pan Tyzynhaus Starosta Krzupiski Który odesłał do Krolewca delilarował mi dać Suwey Raytary wiele Jeno będzie

Jegoż podpisałem Vniwersał na Imię Imć Pana Michała Tyzynhauza aby zechał do Wsi La dnieprskich na uczynienie Weryfikacyi Granic wielkich Który Wzywa aby prawa były a bez uczinienia zenia zeby bogatszy ubogiego nie prawił a po za konsensem Pana Imć Drzewnowey Jabłonskiego który o to prosił Który to Superata nad prowizyą ma dać Skarbu mego dochodu Który to Uniwersał odałem ad manus Imć Pana Jenerała Rotmistrza

Jemu Imć Panu Generałowi datem Plenipotencyą na Imię Jego na Odebranie Starościa Latinenczy do Bar katabława od Imć Pana Stanisławowey a Generałowey Zmiewskiey a to dla konserwacyi Suszczy Który bardzo ruinuią

Egra Comportowet Imść Pan Podskarbi nadworny WXL. Ex Sorte
sua y Ichmć WPP Consulcesorii adzhian Sorten Dobr Stucki
nalożących do mnie Talerow bitych 600. to iest gotowymi Talb:
460. Winien Zas 140. napowtorny Expens co Efficit In
Summe Talb: 600. pro Testimonio na co Dater Karte Imść
Podskarbiem nadwornem, z ktorych powinienem dać kal
Lutaey Succesa tempore

Tegoż chciał odjechać Imść Pan Podskarbi nadworny Litt do Ta
farki na Noc ale musiał Zarowno wać Lubo wczy y Posied
szenie wprzód, dla podpisania Assekuracyi iż wprzestrze
Lonwentye bydź o Dobra Stucke jeden bez drugiego nie
mamy wkraczać, sub badjs et sub Nullitate takowego
opisu.

29 10ma. Jechał Imść Pan Eperyesz marszałek Trybunalski Zpo
mnieniony Assekuracyą do JW PP Marszałka WXL. Expe
dzaiąc JMP Podskarbiego Nad. Litt, y odemnie apodpis,
ponieważ obadwaśmy się actorkz podpisali: Leporeit
Jzto iest Jugum Seruitutis Zaco każdy sobie Panem cho
ciey Fortuny niema bydź co Zaniewola podpisywać się in
tam strichszim a Forma Juris a tak Imść Marsza
łek z relacią do nas powrocił nic nie wskrawszy
Ktory do skrypt zostawił u mnie Imść Podskarbi
a zaraz upadszy z nas mię podpisze. A tak
Imść Podskarbi pożegnawszy mnie odjechał

1 11ma. Odebrałem List od JMP Chorążego Koronnego sub data 2. Dis
tum dnia tegoż mnie Zawiadomienie Inclosacy Trybunału y że
te ustąpienie in hoc Stallo Imść Eperyeszego Pułkownika przy
nieść nam gloriam honoris, Debitanie przyszłym pospieszyć
do Białego Stoku na Zielone Świątki Lubo miał piśmo
podane do kamienca Podolskiego dla Lustracyi Fortec pogra
nicznych. Przytym odzywasie z Bolesci jakami dolliwa Jeżeli
urigens necessitas wyciągać będzie; Oraz Expewnia iż
dowolnego Fatygi y Expensy przystompić Życzy

2 12. Odebrałem List od Imść Xiędza Teologa przez Exprzego Stany
oznaymuie o rożnych Interesach Domowych przysyła Oraz kwita
cyą od Imść Katharyny y Lamy do przypomnienia co Trybunału
Expewniaiąc iż maią być temi czasy w Wilnie
Tegoż był Imść Wolski Chorąży Wileński z Imść Ruszczycem Pułkownem
Tegoż przysłał Imść Marsz: WXL. Zapraszaiąc nas do siebie
nadwornego dnia Świątek y z tą demonstracyą iż będzie miał bie
siadę Traktamentu Cały Trybunał y wszystkich Panow Znaydzie
my się podtenczas w Wilnie

Zg 13 Pisałem do Imć Podskarbiego Nadwornego postałem Uniwersał wydany do woyska od Xcia Kanclerza Wiżnio wieckiego Kopy Listu Imć Pana Chorążego Koronnego y Kopią Rozkazu do Imć Pana Generała Artyleryi Pana naszego oznaymuiąc oraz ze Imć Pan Pułkownik Lisowski ie ani myśli dać 600. Ex sorte ma mi Exekucyi sprowadzać a mi się spodziewać żeby miało uczynić. lubo mu ustawiałem Grube.

Tegoż odpisałem do Imć Pana Chorążego Koronnego że rad pokornie Będę my y że Już do Wilna Exekucyi nie trzeba będzie pomieszać wszystko ad mentem się Imć a pomieszać Będzie Imć Podskarbi Nad: WXL kiedy za orbare mem uczyni rozkazuiąc y plante autorytatywey ordinuiąc w Wilnie Będę my

Jegoż był Ummie Jmść Jurzyniowicz Patron którego się radzi
Jem jakie maią być Obwieszczenia abyśmy nato[ż] napisa[ć]
wąż vbyli

Jegoż był Jmć Xiądz Barszcz Lektor Nowicyatu Soc. JESV
Wizyty który recenter przyjechał z Szymu

Jegoż był Jmć Pan Wodzicki Referendarz Nowogrodzki który prosił mię o
Instalacyą do Xięstwa Słonimskiego ktorego nie ponieważ o Łaskawie
maiętność Swoią Dziedziczną abym sprotestował jego Stanisławowi
chciała agnietować

Ex 17 Był z Wizytą Jmć Pan Dembowski Marszałek Wileńskiego
y Jmć Pan Brzezdziecki Kasztelan Inflantski

Jegoż z Złego tego Panoszyz mu podegry y Chiragry który mię
molestował przez Kilkadziesiąt Pierwszy raz Za melio-
racyą trzeciego Tygodnia wyjechałem na Spacier

Ex 18 Był u mnie Jmć Pan Radziwiłł Podstarości Wołkowyski
z którym Konferowałem upraszaiąc aby ta exspedy-
cya na Exekucyą Dóbr Nieświeskich expedio-
wana y dana Mi Była.

Jegoż Jechałem na obiad na Antrhole Zadem
Obiad u Jmć Pana Marszałka W. X. L. z tamtąd wy-
jechałem do Jmć Pana Generała Artyleryi z tamtąd
powracaiąc Byłem z Wizytą u Jmć X. Biskupa
Wileńskiego którymę miłe przyszło prezentował
Obicie Stare dawne które wykupił obiło w Sali swoiey
te pomienione Obicie zostawiła S. P. Matka
Maria w Zwolenen S. w Szymie.

Które Jmć X. Ancuta Sufragan Wi-
leński wykupił od którego Jmć X. Biskupa Lite
rowat pozwoliłem tego Obicia nie dekarowat
mi dalszo vżyć po dobrym Życiu swo-
im Byłem u Jmć Pana Wołczkiego Podczaszego Wileń-
skiego z Wizytą

Ex 19

Ex 20 Był z Wizytą Jmć Pan Starosta Dubieński cały Dybo-
nat y uchę Swoią Żonę moią była Sam nie
exkuzował bom nie ze wszystkim był Jezuz zdrow.

Ex 21 Był Jmć Pan Sawicki Pod Wileński który przy tey aby ad combi-
na po nem przyszłe z chęcią Radziwiłłami dekiarugi y Lan-
z Credz na dicty gnowane miejsce ad Regest chcąc exspiarze
wentem Jakoż co Exspiarunek wyszedł Jatarn z Expedycyą dowio-
Jegoż przyjechał Jmć Pan Stanisławski z Grabowa do Wilna.

Jegoż podał mi Jenerał Artyleryi Litewskiego przez Jmć Pa-
Nowicki Diamentowe go Szczypkowza za Obligami Stebo
wieńskimi które do mnie należą ale do Jchmć Pana Lub
aprowet po S. P. Jmć Pani Wdzie Wileńskiej Guadagnini który
wszystkie Dobra obiął in realem possessionem zarzą-
dy onera znosić powinni.

Ie 22 Był z Wizytą Jm X Biskup Inflanski
Tegoż wyiechałem po Krowie do Jm X Biskupa
Smolenskiego na obiad.
Tegoż przyszedł Chłop z Supliką od włościan Jewieńskich
Chcący uskarzać się na Pułkownego. Iż ich za
tnie nie mitorerne y że do powinności nad In
wentarz przynaglił
Ie 23 Był ammie Jm Pan Walisiewski Lekomendował Syna Swe
domnie Kłozgom nie akceptował bom niewidział przy
ku należytego
Tegoż Był ammie Jm Pan Antowicz Referendarz W X L.
z Wizytą
Tegoż Zaszedłem Szczęśliwie Jubileusz Obiezdzłem kościoły
tiest na Zarzeczu jeden, Augustiański: Bernardyński y
S Michalski
Tegoż Jm Pan Puciata Konkredytował mi Dokumenta rzeczy
ce się do Jm Pana Pana Kasztelanica Połockiego Stempl Regestr
podpisałem Rewersał Zas Wzaiemny wziołem zpodpisem rękI
Jmci dla ustąpienia kontraktu z Obronami gdyż mutuo actorum Świat
iść odtąg Łyski z Jm Panem kasztelanicem dla zbicia kompetyto
rów
Tegoż Odebrałem List Jm Pana Niesiołowskiego Starosty Cymyańskiego
pełen Syncerytatis cum adjunctis Listu sekretnego
Tegoż Był ammie Jm X Łosicki Pleban mostowski Oświadczając
się iż ma pretensye do S. P. Jej Dobrodziki matki naszej
pokazywał mi Dokumenta które widziawszy odesłałem dowod
nego czasu prosząc aby one chciał zostawić ammie gdy
Vacillabet nie napisałem się dać te rezolucye że zosta
ią u Jm Pana Szulca Agenta Swego które jeżeli będą potrze
bne pro Consilio z Jmcmi zleci ut Compareat z po
mienionemi Papierami na co ze zwolnieniem
Tegoż Alienowałem Trzywołockiego Pokojowego od Usług
gwiciel
Tegoż Odebrałem List od Jm Podkarbiego nadwor. Litt.
Ie 24 Wieczorem Przyiechał Jm Marszałek Trybunalski y
wiele Losi Znacznych Tancował do Rana
Tegoż doszedł List od Oyca mego przez włościanina
Słonimskiego który przyiechał z Rydzewa Dobrego
Ie 25 Był Jm Pan Szulc Agent prezentował wszystkie Dokumenta Jm Ch
X Łosickiej Spuścizniowskiemu Regentowi który dowo
notacya iest in Archivo wszystkie podpisane Jej Dobrodzia
Oyca mego resultatus iżby pretensye do mnie nie regulowa
ły Dymarny Dobrego bezcenne posobie nakładnej konsumpcyi
ożywane przeszłego Roku

Tegoż odebrałem List d. W. Chorążego Lwowskiego który referuje o przyjęciu swoim do Bractwa Stołu Pańskiego oraz abym go pilnie informował jakowy w Kościele Panie Matenia Dobr Neyburskich administratora a Zenda, deklaruje się komportować spolnie Znami wcześniey tykim

Tegoż odebrałem List d. Xcia Radziwiłłowskiego Litt. który expirowi pieniędzy spolnie Lemno accedit do manteneraj. P. Pana Tarnowskiego przy Pisarstwie Ziemskim Jnt. Dewyne Deklaracie efficacem ad libere curam aby mogł być Voti Compos Zapowrotka kolacyi z Saxonij

Tegoż odebrałem List d. W. Kasztellana Mińskiego który zeszłego obstemy vide in Archivo

Tegoż pisałem do W. Radziwiłłowskiego na dwory Litor. Litorem spore rożne Listy, y List Jak. Mgnifica Litor. cujusnelny defalcem który mi był dan dla komunikacyi

Tegoż obligowałem Jmć Theologa aby Inwentarz Jeremickiego zakonkludował gdyż go mi maią ag gravare przez ten Sprawę roboczną Poddaństwo a przez to dereliquit Edne Actione Mości ani też requirował mogąc to nie zaraz Edmowane Edzie że mu nie posłano Inwentarza y Supplikę Kopistka Odesłałem przy Instrumencie

Był Jmć X. Woyskiego Chorąży Smoleński z Jmć Panią swoią Woyskim Sędzią Ziemskim Oszmiańskim z którymi konferowałem upraszaiąc aby wydał wszystkie Solennitates Edekretu na Dobra Neyburskie ponieważ między przyiaciółmi nie potrzebuie się Edekretu Jmć Pan deklarował z wielką troskliwością zaco deklarowałem Oremus Actum Wilna.

Tegoż Przyiąłem do usług moich Bolesławskiego Chłopca do Pisania który Stanął Jmć X. Purzyna Kantorowi rekomendował go Jmć X. Zakrzewski Promotor ord. Bas. Jakowego Registrzana upraszaiąc aby był w dobrym dozorze.

Tegoż abrenowałem razem od Protekcyi moich Stugi Jmć Pana Bekiesza Jomaszewicza y Kostrowickiego którzy z buntowawszy się chcieli mi perzbać Pana Stanika Starszego Stugi mego y to mi prowizią pudał. Że Jerzy Pan Stanik nie chce odprawić tedy oni proszą o demissią co otrzymali nie spodziewaiąc aby tak łatwo zwolnić się mieli Szczęścia abrenowałem onych

Tegoż odebrałem list od Jmć Pani Podkanclerzyny Litewskiego który obligował mię abym miał w protekcyi swoiey Sprawy iey Banale reflexuiąc się we wszystkim na Jmć Pana Dobrodzieia Klienta swego.

Pisałem do Jmć Pana Podkanclerzego Litewskiego o rzeczach mi zalecanych Expedicie in Materia Dobr Neyburskich

Tegoż byłem na Kolacyi u Jmć Pana Marszałkowskiego Dworu Domenchanckiego za Twoią Łaską

Tegoż odebrałem list od Jmć Pani Podkanclerzyny Litewskiej z Rusi.

§ 26

§ 27

Ex 28 Jechałem na obiad do Jmci Pana Marszałka wsi X. Ł. na Antokole po obiedzie powróciłem po rozmyśl konferencyał do siebie.
Tegoż dnia u mnie Jmci Pan Marcin Lubieniecz Sędzia Upitski z aktu konferencyi z respektem Exekucyi za Dekretami Trybunalskiemi do Dobr Słuckich, jakoż dla Informacyi communikowałem Jmci do przeczytania Dekretów.
Tegoż dnia odprawiony Kulbicki Curlę Kotmistrza Kulbickiego Tatarka do klasztoru OO. Bernardynek P. Mickiewicz dla Edukacyi y nauki wiary S. Katholickiej; ponieważ ochrzczona, która dla przyięcia wiary prawdziwej Rzymskiej od Oyca Wielkiego dostała się dostała

Ex 29 Zaprószeni będąc my z Jmci Panem Jechaliśmy do Werek do Jmci Xięcia Jenerała Biskupa Mileńskiego na obiad z tamtąd po obiedzie Jechaliśmy na Antokole do W. Marszałka W. X. L. Jatam się Postałem; Jemu mnie do siebie odjechałem. Nocowałem tedy na Antokolu u Jmci Pana Marszałka, z jechałem do miasta z chwilą Stanęli Jemu miał częste dyspakcye od rożnych osób Publicznie nie mogłem pisać Expedycyi Od Ministrów y od Króla y od Senatorów do Xięstwa Jmci Dzieci y Familie pomieszkiwanie Synów z Rygem

Ex 30 Obligowany ym będąc od Jmci Pana Marszałka Litt. Jechałem do Pana Jenerała Artilerji z propozycyami ażeby wszystko Fortunie Jmci in realem Possessionem Juan Obiet posterpuiąc certum quantum Rocznej prentij za które Jmci Pan Jenerał Artylerji mieć chciał ze zwolić ex quo resta pretendował Jmci Marszałek a ciężary chciał aby brał na siebie y Expensa prułone

Ex 31 Prezentowałem reymuntu Jmci Pana Jenerała Artylerji Jmci Pana Marszałkowi W. X. L. który widząc one a nie według upodobania nie chciał przystąpić do niego. Ow rem oświadczył się Iż przy Swojej Dysprozycji z Stanie Jeżeli tego pragnął chciał to dla mnie spokojności Jednakże y dla Swantu Dzieci Swoich aby się fortuna nie ruynowała pomiędzy sam zielorai nie może a Kommissarzow z Sytuacyi melius praeiudicium Fortuny

Tegoż Jechałem do Jmci Pana Jenerała Artylerji z którego Jdąc tam Kollacyą opuściwszy z Jmci Panem Marszałkiem rozmawiałem się po tey Kombinacyi

IVNIVS.

ie xmâ Doszły Listy z Poczty od Jmci Pana Podskarbiego Nad. Litt. od Jmci Pana Sella, y odłożda Zelmana kupca Gdzieńskiego stanęłe upomina o Tymfow 93. gr. 10. przysłała y Regestrzyk zaco winno pisać w Kodzie 2dza do Gdanska deklaracyi y Sztugę Swoią Jerekiewe go potrzeba będzie z tamtąd.

Tegoż odebrałem list od Jmci Pana Starosty Kupiskiego z Krolewca Jerzy exhortuiące się iż Rayzania Jego ciągle w adworna obszczywana Jednak chcąc mi Słowa Swego dotrzymać kazał w Sztawie 220. Rayzary werbować obligacyą zaś pod moim Imieniem barwę dla nich robiono mi chcąc być w Kuspicy po nieważ Ich mi dnie na zaiazd Dobrzebyborskich przytym zalecą Interesa Swoie prawne w Trybunale upraszaiąc aby pod moią bytę promocią

Tegoż Pisałem do Pana mego Jmci Pana Wdy Zit. tegoż y do Jmci Pana Generała Leitenanta Wyżi Mohilewskiego Orbanowicza

Tegoż Kopie listu Jmci Xcia Primasa posłałem

Tegoż bytność moią w Antokolu u Jmci Pana Marszałka Lit. do tegoż y Jmci Pana Karcin Kiewicz przybył Jdąc Wyprawy podiatkowe chce do Dobr Oleybarskich w Wyprawy y Kiestuć Zmuszdkie się dzięcych przytrudnięć na wypruwodzenie Starsty y Ratuszstwo 10000. Jmci a osobliwie pro Suo officio y a Komendanta Brackiego w czym się zdat na dyskrecią na co asens. Jmci Pana Starosty miał odpisować Jmci Pan Starosta Sulkiewicki lub kogo Jmnego do domu Jmci Pana Jmpromptowne Jak przeto rezultatu Stanie od Wszystkich Akkurs. zc powrotem mam się Roz.

ie 2da Przyiechał na Antokole Jmci Pan Jenerał Artilerii z którym y Jmci Pan Surym Starosty sługa Jego przybył od Xżny Radziwiłłowey kanclerzyny W X.L. który reprezentował Jż Xżna Jejmć Życzy Ugody o Dobra Neyburskie z Domem nasłym, z którym to Jmci Panem Jenerałem Jechałem nasłedkiem Jktorego na noc dosiebie już się przeniosłem z Antokola.

Tegoż doszły Listy od Jmci Xiędza Kochego y od Jmci Xiędza Przeor Dereczyńskiego

3tio Był Zrania Jmci Pan Arodzki Chirurg Woiewodztwa Wileńskiego konferowałem z Jmci

Tegoż odpisałem do Pana Starosty Lupiskiego dziękuiąc za swiadczoną przyiazń oraz względem obligacyi Jmci bpewniłem iż Interesa będące w Trybunale będą mnie w pamięci y łaskawey promocyi

Tegoż pisałem do Loselana do Krolewca aby ustrzymał się z Jaxo Kleynotow nie przyszłe Wmyślnego, lub przez pocztę dam Kathegoryczną rezolucyą

Tegoż Miałem na obiedzie Pana Jenerała Artilerii y Samo y wiele niemałego gości rożnych między którymi Ks X Białłozor Kanonik Wileński

Tegoż przyiechał Jmci Pan Moniuszko Patron z Domu którego rekomendowałem sprawę Pana Kochanowicza Potockiego Siestrzana mego a by Gt gotowo dowrzpraw. oczekuiąc z competytorami

Tegoż Jestem Przeprowadzaiąc Pana Jenerała Artilleryi ktory z Litwa Jedzie
do Lipnisek i do karawany Tatarki Za mil puttory wespot z mocą Jena y tam
nocowalismy gdzie pisali wszelką informacyą względem Dobr Węgorskich
wyprawuiąc Jmć Pana Sucyna do Wiedny kancelaryney Litt Lankwitowey
Ctu. Powroćiem z Tatarki ogulnie 12. do Litwa miałem u siebie gosci nie
mało a mianowicie Jmć Pana Janusze Chorążego protane y pisarz Jeden Pana
Pigłowskiego Pisarza Grodzkiego Brzedzkiego Woiewodztwa Brzeskiego
Tegoż Darowałem Jmć Pan Stolnik Pisarzewicz Episcopatus przez kamie
nicy naszey y dał nato darowne Prawo ktore się w Archiwo Znayduie się
Tegoż posłałem Jmć Pana Herculea Starzego mnego sługę z Listem do Jmć
Xdza Zienkowicza Biskupa Wileńskiego do piwerek
kapituły względem deklarowanej Summy ktoro mi miał przyiąć
Tegż powrocił Jż Pan Hercul z responsem do mnie Xiędza Biskupa
pisał oraz y List do Jmć X Zebrowskiego zperswazyę aby kapituła
żadnych nieczynił trudności jednak aby chciała providere omnem
Securitatem
Ctu. Pisałem do Jmć Xdza Teologa Spisawszy Regestr 6 Cieslow kto
rzy robią z Zelwy W Dmie aby oziych grunta nalezycie
zborzem Ozimim zasiał y popar kazałem im po oraci należycie
ponieważ na Robocie mnej zeby nie uspiewali y mię płakali
ubodzy Ludzie y zeby Sam ziechał na dek gruntu Jeżeli ma mie
Xiądz za dosć uczynić
Tegoż Pisałem do Jmć Pana Boldanowicza Podczaszego Bo
nimskiego odesłałem one mu Xięgi Hart kowe
powinną za Posłuszeństwo nego na Sejm
Tegoż odpisałem my do Jmć Pana Francuza że go mi chcą
my przyiąć ponieważ Jmć Pan Starosta Dorpatski nie
ma ochoty do Języka Francuskiego aby sobie gdzie indziey
Szukał Mieysca
Tegoż był u mnie Jmć Franciszek Lizowicz Starosta
Smiłowski z Wizytą który przyiechał z domu czynił
Relacią Konferencyi swoiey z Jmć Kanclerzyną który był
w Nieświżu in materie Dobrego Porządku
Tegoż Uciekł mi Chłopiec Dyszkanciszka za którym
posłałem w pogoń dwuch Tatarow na Trakt Połocki
gdyż go pewnie Jalucz w nowy przyprowadzono
Ctu. Byli tego Karmelity z Jałuca gdyż Jeden Xiądz na
mię drudzy chcieli odmowić deklaracyę ze będą pewnemi
przysięgi aby im wydał konie które z nim przyprowadzono kaza
łem one wydać. dla dalszey probiaszy.
Tegoż pisałem Jmć Pan Starosta Dorpatskiego do Jmć Pana
Podkanclerzego Nad: XXX obligacyę aby chciał ziechać
do Rosi wespot z Jmć Chorążym Koronnym
Tegoż Pisałem list do Jmć Pana Sellia odesłałem Blaszane naczy
nia do Karawany nowo Origowaney za cheserem
Tegoż Pożyczyłem na obiadzie u Jmć Pana Marszałka Trybunal
skiego
Tegoż Jechałem z Wizy po rożnych Interesach
Jest do Tego Miesiąca Schmelzer Kosmicki Wdy y Inszych

Kodak Color Control Patches
Blue Cyan Green Yellow Red Magenta White 3/Color Black
© Kodak, 2007 TM: Kodak
inches cm

Tegoż przybył Umyślny od Jmci Pana Podskarbiego nadwornego wXt. Chrystami który pisze deklaracyę życzęcą do Łosi wespół z Jmcią Panem Rotmistrzem Koronnym, byleby naznaczył termin kiedy mam stanąć w Łosi. Inserowałem oraz List Jmci Pana Rotmistrza koronnego y Jmci Expedycye do iest do Jmci Marszałka Trybunalskiego Ciureia Regimentowego

7mā. Przybył Jmć Pan Naramowski Sędzia Ziemski Oszmiański

Dowód obwieszczenia Ingrossowany w Xięgi Sądzkie Oszmiańskie per Copiam deklaracyę wyięte per Extractū

Tegoż Przybywszy do Wilna Jmć Pan Skawinski Pisarz Sądzki Akrimskiego Pułku Umnie z Listy, y dał mi List od Jmci Pana Hrabiego Komissarza Dobrzenskiego

Tegoż był u mnie Jmć X Karmelitow Bosych Z przeproszeniem mnie względem Chłopca dyszkanisty którego był mi polecił abym się nie gniewał

Tegoż Pisałem do Jmci Pana Hrabi przez Skrzetuskiego Dyrdysa nazwanego któremu dałem Expedycyą na Złtf 30. y Pasz bałowy tu dałem Wilnie, ta tedy Złtf 30. nie exocasionuie Jegiestu ale dawszy sposobem ponieważ się będzie wracał rozbierze mieszkanie jakoż mu gruntu wydzielić rozkazałem

Tegoż miałem u siebie gości wiele, Jmć Marsz. Trybunalski, Jmć X Biskupa Smoleńskiego, Jmć X kanonika Skirstana, y wielu Deputatow y innych przyiaciół

Tegoż Oddano mi List od Jmci Chorążiego Oszmiańskiego który pisze usprawiedliwiaiąc się z Deputacyi mieszkanie iakowoś Stanisław Dyiamętowo

Tegoż pisałem do Jmci X Teologa przez tegoż Pana Pisarza Oszmiańskiego wskutek kopercie Inkludowałem List do Jmci Pana Bathala Sędziego Nowogrodzkiego Gdzieby obiazdow iesdzić do Dzierżat do Dzierżawców, to iest do Kamieńca, do Bielsk y do Zdzięcioła,

Ewa Doszedł List przez Karmelitynex Jmci Pana Starosty Lubieskiego Ekonomea który deklaracyę pod Sluck Kontrakt Lwowski na Dworną 20. prosi oraz aby mu domek pod Lwowem Imieniem kazał sobie Krawcem Oszmiańskim

Tegoż odebrałem List od Jmci Pana Starosty Lubomirskiego obliguiący abym o Interesie Slutskim wznay mił

§9. Dałem pro residuitate Jurgiełtu niedopłaconego
Pn Tomaszewiczowi Assygnacyą do Starostwa
Mereckiego na Talbi 30. aby Pan Szek Komissarz
wypłacił

§10. Pisałem do Xcia Jmci Prymasa upraszaiąc o podpis
Instancyalnych Listow Zamnie do JW Urzędnikow
Xstwa Zmydzkiego ktorych inserowałem 35. aby in Campo
Electorali byli Saskiemi na mnie y Vota Swoie
na Starostwo Jeneralne Xstwa Zmydzkie dali
Tegoż in Eadem materia do Jmci X Biskupa Kra
kowskiego, Do Xcia Jmci Podkanclerzy Litt
Do Pana Podskarbiego WWXL. inseruiąc tyleż
Listow instancyi do każdego z Ichmciow
Tegoż przyiechał JP Daszewski Oberszteleymant
cum denuntiacione iż jedzie na Stolice Jeżeli
niebędę pisał do przyiaciół swoich przez
niego

§11. Ordynowałem JP Horcyka do kapituły prosząc
o pozwolenie kapitała ktory leży sine fructu
deklaruiąc exacte płacić prowizyą Warować
oraz omnem securitatem na dobrach swoich

§12 Proposui powtornie iż jeżeli nie zechcą dać
tedy niżeli Ordynować będę jeżeli są suffici
entia bona tedy Deklaruiąc zastaw dać
Klejnoty ktore będą korrespondować z Summą
jakoż dezignowała kapituła Jmci X Bisku
Smolen. JMci X Tyszkiewicza Kantora aby
obaczyli pomienionych klejnotow y one odeb
rali dla Taxy przez Jubilerow jeżeli jeżeli
tyle warte

Tegoż Pisałem do Jmci X Teologa Inserowałem,
List do JP Orsetzki Marszałka Pinskiego od
Expressyone iż Lubo dałem Oblig a parte
na 10000 rs. z terminem oddania na
Jan

Cum mea conditione iż gdy obaczy JW Maiętność Jeziernice większą prowizyą wynoszącą niżeli 6000. tedy y to 10000 Zebbligiem ad masam Summy Prawa Zastawnego na Maiętność Jeziernice deklarował przyiąć, upraszaiąc Zatym aby przy obiecanego słowa nieodmieniał sub Conscientia danego

13. „Ingratiam Imienin moich wiązał mię Pan Marszałek Tryb: osobliwemi pozłocistemi Ja zas wzaiemnie Imści Szczyro złoto Tabakierko Przy tym rożne Zakony, wiązali mię: Pijarowie zas z Studentami Kongratulowali

Obiad Jadłem u Franciszkanow Obalacyi zas u Pana Marszałka Tryb:

14 „Był Zrania Zwizytą JP Oskirka Kasztelan Nowogr z JP Marszałkiem Lidzkim. Jadłem Obiad z Żoną moią u JW Pana Scipiona Kasztelana Smolenskiego Ztamtąd jechaliśmy nawiedzać chorą JeyP Grabowską Starosinę Wisztyniecką

Tegoż byłem u JmPana Tarnszy Protunc Chorążego Trockiego prowadząc go ad amicabilem Compositionem z JmPanem Wudą Wilenskim y Panem Ukolskim Podwoiewodzym Trockim

Tegoż odebrałem List od JP Szumskiego Sędziego Ziemskiego Wilenskiego ktory upominasię o Exolucyą Trzechsett Zabbligiem sobie winnym

Tegoż wiązałem JP Hercyka sługę mego Lęstwem Jarmatkowym Zchwienskim

15 „Prosił mię o Glcyt Krolewski, JP Krolikowski ktoremu nie Negowałem

Przysłał do mnie JW X Gosiewski Biskup Smolenski upewniaiąc iż ta Suma będzie dana

Tegoż odpisałem do Pana Szumskiego Exkuzuiąc się że nie jestem przy pieniądzach y prosiłem o pacyencyą

Tegoż moc wielką miałem Listow przez Pocztę y przez umyślnych, ktorych Naratywa wzięłaby siła czasu potrzebniejsze znaydą się in archivo

§16. Przyst kowal z Derecżyna Jan Milcich narobił dwa
Zgz Rehowę dwat W. Kuhlewski do Bstry mich Pana
Pieszki, ktorzy nie akceptowałem w tenczas ale
mowiłem abysię sporządził. rationia vs

§17. „Okrzczono Curkę Rotmistrza kalbickiego Tatara ubo
Jana vw do Jezuitow krzt ono by X Akuszer
fra jan Wileński Cgt kunktuss nie maiąc Bisknpow
Senatorow, Urzędnikow y Innych znacznych Stanu

§18 „Konferowat ze mną W. Lentkiewicz Sy mnich Pana
Alexandra Lentkiewicza Sędzie Ziemskie Mozyrskie ipse
riaiąc iż W. Sędzia nie omyślnie na Soterze y Rewski Tpzy
dac Sumę

Tegoż Jmść Pan Kasztelan Starosta Soberlanski odebrał odemnie
papiery konfidowane y regestr zpudpisem mim ręki
Jantez wzaiemnie Jmć Pan odebrałem

§19 Zaszedł nowemne do P. Antoniego Spowiadalenskiego y to
mianowicie u Franciszkanow

Tegoż bedzie difficultatem z Jmć X Biskupa Wileń
skiego pozwolenia Sumy od Kapituły Conferuie Jmć X
Gosiewski Biskup Smolenski pobrał summ wtapmy 30000 f
Przypisał oraz prawo Jey 8m procentow 2400. ktorem przyne
ten prawo na wieś Bondzize od maiętności Zelezyna 3300
bez podpisu Jmci moiey y Zadnych obowiązkow

§20. Pisałem do W. Lentkiewicza Sędzie Ziemskie Mozyrskiego
przez Sprzewodzcę Jego W. Erazma Lentkiewicza, upraszaiąc aby
mnie nie zawodzącym napowrocie kadencyi mianuiąc ponewaz
Sprawe imminet Solenska

Tegoż pisałem do W. Dworzyny Słonima Trzeciego postałem
List Jmci Starostwskie Podkanclerze Lite do mnie pisany z Aktem
delatacyi in personam W. Dworzyny Biskarstwo Ziemskie Trzeciego
Tegoż z dopiscem List do Jmci X Settlera Plebana niemoc
stanskiey in materia X Emerytskie
Tegoż był umnie W. Starosta Marszałek Upitski y Jmć Pan Elżbie
Korsaczy upraszaiąc oprotekcyą abym iakim kolwiek sposobem Elżbe
towat od garła W. Mikołaia Korsiaka ktory zabił Pana Doh
kiewicza Podwoia Zmudzkiego Nowogrodzkiego

§21. Pisałem do W. Nagurskiego Podczaszego Xtwa Jmć cum obligatione
azeby na Panie moię w Czesnie Kapitowat przyiaciół czynił
miał nieprzyiaznych mnie

§22. „Konferowałem ewentual Interesach z Jmć Panem Ogińskim
obecnym we X.

§23. Był z przezwaniem do X. Dawidskie Unuimic. przez Ty Jezuicki
który jest do Warszawy na Rektorstwo
Tegoż Patent prawo Swoiem Lipiennim Marszałkowskiem
nawies Horno na Bzow. z terminem oddania na Kamienie
N. P. Roku 1732. cum omnibus Solennitatibus ato na prowizyą
od 40000 Złpolskich. Odemnie Xięstwo, które prowizyą Exactissime
wypłacam od przyięcia Kapitału
§24. Pisałem do Xięcia X. Zeniawskiego Biskupa Krakowskiego postałem
Kopią Listu W. Gorskiego do WMci Xięcia swego pisanego ze mnie
przeciwny do Starostwa Zmyrskiego
Tegoż pisałem do W. Sołtyka Łowczego Litt. upraszaiąc go, ile na
swoich przyiaciół wpływie Zmyrskim, gdyby mnie obligował, żeby
nie był mnie kontrariem ponieważ się Pan o Starostwo
§25. Był Jegomość Urzędowy od W. Micuty Starościnskiego z Liffen
który upominał się o Exekucyą summy za Obligiem sobie należącey
Tegoż Pan Instygator Lubelski Ziemski nieboszczyk upominaiąc się
o 300. Fl.
Pisałem Instancyalny List do Pana Sapiehy Kuchmistrza
Litt. za Instygatorem abym się pomieścił w Xięstwie Xięcia
Tegoż odebrałem List od W. Chabelskiego Starościnskiego
który Incerytuie się przyiaźnią Dobrą, na dokument Czasu
posyła Listy Originalne Xcia Xięcia Kominskiego w Xięstwie którey Summy
§26. Strzelaw z Chałcza y wietki na obligowane Dobra Ruskich
zaszły wpewnia by nadzwyczayna Obligacya była Xięcia Jeleńskiego
Radziwiłłow jednak Ludzi nieda przykro Imieniowi naszemu
§26. Był Jegomość Pan Kell z Mereczą cum denuntiatione
o Ekonomicznych Interessach Państwa Mereckiego
Tegoż był Pan Obrzey w Xięstwie Litewskiem Kommissarz
Ten List spalony z testamentu Ojca Xięcia
Tegoż po kompanowaliśmy z Xięciem Biskupem Smo-
leńskim sprawę Znaczną z Xięciem Ziemowitowey
Ordynacyi Mińskiey z JP. Przezdzieckim Kasztelanem
Inflantskim
§27. Pisałem do Xięcia X. Theologa postałem Kanikiet arkuszowy na
Areszowanie krokiew Jeleńskiego na 3. Lata alias approbatę
Jegoż Xięcia Dominikanom konwentu Dereczyńskiego Zatem Li-
ceneyą obiecali mi Xięża Kaznodzieie Jeleńskiego Duchowni
Płotnia Klonskiego

Q 28. Przyiechał Jmć Pan Jenerał artilerij Brat moy zkąpiłek

Q 29. Doszedł List Xięcia Jmci Prymasa JP. Pomianowskiego Podkarbiego W X L. cum Instantiali Jego do Urzędu tego Xięstwa Zmudzkiego y Jmci Exaugurowych aby mianowanie osobę pamiętali dali oraz Vota swoie na Starostwo Zmudzkie

Q 30. Byłem na Sądach oddałem Papiery które mieli Zaraz sobie dano trzech quitacyą służącą Jegomości Urzędniczemu Mińskiemu a JP Brzezickiego Kasztelana Inflantskiego

Tegoż oddałem quitacyą ad manus JP Pokiel skiego Deputata Grodzieńskiego służącą JPu Kalowi Chorążemu Grodzieńskiemu od Jeźdz Expens Exek Marszałka Trybunału W. X. L. y Starostt Kyrsińskiego Za Vola Samych ze Jeźdz kto ratę kwitacyą potrzebuie nie znaleźliśmy Jako Jmć Pan Pokiel skiego dał kartę iż odebrał pomienioną quitacyą

Tegoż wyprawiłem Cugi do Solegnik maiąc przed sobą drogę do Kosi za obligacyą Jmci Pana Podkarbiego Nad: Litt y Jmci Pana Chorążego koronnego

IVLIVS

Q 1ma Wyiechałem z Wilna do Rosi z Jmć Panem Wo iskim Chor: Orleńsk Jmć P Zenowiczem Starostą Szyrwińskim Jmć P Dowoyno Stol: Trockim Jedliśmy Obiad. w Jaszunach nocowaliśmy w Solennikach Wielkich

Q 2da Za Wieczerzeniem Panny stey Jmć Marcey Stu chaliśmy nabereństwa w Lyrmonach y obiad Jedli nocowaliśmy w Radziuniszkach Marszałkowic Jmć P Chetchewskiego Wystaliśmy z kąd do Jmć Pa Podskarb: Nad: W X L Pa Jeleńskiego Stryja daiąc Zaraz Jedliśmy.

Q 3cia Jedliśmy obiad w Zofudku nocowaliśmy w Rustach

Q 4ta Stanęliśmy Szczęśliwie w Rosi na obiad gdzie śmy zostali Jmć Pana Podskarbiego Nad W X L

Q 5ta Jego dnia nic nie było czekaliśmy na Jmć Pana Kanclerzego Koronnego z Białego Stoku.

Q 6ta Przybył Jmć P Chorąży Koronny do Rosi około pyta wieczór y Biskup z nim przyiechał Jmć Pan Kanclerzi y Starosta Kleszczelowski

Q 7mo Konferowaliśmy cały dzień za materią Dóbr Stanckich tudzy Exekucyi prowadzenie y między sobą Referowanie aby żaden drugiego nie odstępował ale za simul & semel abyśmy procedowali Jedno za drugim Bez

q 8 - Zakonczilismy szczesliwie utrzenie In materia Dobr Studich
termin Executionis Za Debreten Ultimo Instantie u mnie
lismy przytaczyli irremissibiliter do wszystkich Dobr w Ste
xstwie Litewskim będących in Assistentia zas Imienszthw y
Sowiatow podjelismy się Ludzi ex suo continenti Zaciąg
gac Kaytanye y Chorągwie nadworne Letkie Tatarskie
y Wołoskie Opisalismy się oraz Interessa Jeden drugiego nie
dempowac rownym kosztem y silami Zajezdzac
pomienione Dobra Studzie y wszystkiego dotrzymac ad
Ultimum processu juris, a nie się gdzie jeden bezdru
giego sub vadijs ważnosci rzeczy et amissione be
terszy swoich, aze In Bona Marszałka Litt. niebyt
jako owonego Autora pisali Vprasaiąc abyśmy
chciał podpisać dotrzec Interessy y do Punktow se
orsive mnie powierzonych, Obligowali oraz abym
jak nayprędzej odsytał pomienioną Interessę Każdemu
Zosobna Skąd podpisze Jmć Marszałek Litewski
Tegoż Przysłał Jmć X Teodor Biał. Leśniak Secretarz
moy wiosny Wiadomości oprzybyciu moim do Rossi
Odesłał Jmć Pan Kanclerz Koronny in bona amicitia z Swemi
przyiaciołami nazad do Białego stołu ktory wziął Expedy
cyą na swoie ręce od nas wszystkich do Krola Jmci y X
Lipskiego Podkanclerzego Koronnego delikatnosci
oraz remonstrowac Dworowi y ministrom Saskim
nas Interess Stuki et sine mora wysłać do Saxonij
Wyiechalismy z JM Pod Kharkim nadworny y Zewszytkiemi
przyiaciołmi do JM Ogińskiego Woiewodzego Wileńskiego do Kli
szczy gdzieśmy dellicate byli przyięci y traktowani od
tego Domu klucby rowno Znamiten Interess Wymaią
Jegoż wyprawiłem Pana Jasińskiego Sługę mego
do Warszawy dla gwarancyi w Kancelaryi Koronney
wsiwa Stawoszinskiego y Mirowskiego in Dzierżawie
Oyca mego będących Pogranicznemi Starostwa Owruckiego
y Starostwa Dorsuńskiego przytym z leitem aby Lubar
z tamtąd do Kurzenina y Zyrkowa do Jntr Starosty
wschinskiego y Niskowskiego Sąsiadow od pierwszego
dla odebrania 20. porcyanow Sukna delikatnego
a od drugiego za Obligiem 15. Czer: Jm Dzierżawcy aby
nie wyiezdzali z tamtąd poki nie odbiorą

Temuż Panu Jaunsliemu dałem nadrogę Siedm
Czerwonych Złotych y Assygnacyę do X Teologa in loco
Jurgielte na 150 ℔.

Q11 „ Iwan Podkarbi Nadworny wrocił się do Kosi my zas pożegnawszy
JP Wdę Wileńskiego z tąż samo kompanieą Ilina wiot
Jechalismy na noc do Hozy

Q12 „ Popasowalismy w Kotnicy gdzieśmy znaleźli komedyianty
Jwoiewodzkie powracaiących od Imperatorowej z Policy
ne prezentowali nam marionety dość dobrze
Tegoż Stanęlismy na noc w Mereczu

Q13 Caty dzień Bawiłem na Ekonomicznych Interesach

Q14 Wyjechalismy z Mereczu popasowalismy w Oranach
nocowalismy w Merytowey Karczmie

Q15 „ Przyjechałem do Ilina nie znalazłem Żony miłey ktora
była u JP Marszałka Trybunalskiego na Obiedzie gdy
dowiedziała się przybiegła do mnie w Sawszy od Stołu
Ze Pan Marszałek Trybunalski Zaraz przybył y Wiot
nas gwałtem do siebie,
Tegoż pisał Grek Giniewicz Bychowski abym przyjez
dżał do niego Nizeli Umrze chcąc mi dać summę ktorą
Zebrał przez wiek swoy
Tegoż byli Jeszcze JP. Patronowie Miciewicz y Turczynowicz
z ktorymi konferowalismy In materia Dobr Ilinskich

Q16 Jechalismy na Antokole do JP Marszałka Wdzkiego
z JP Wolskim z JP Ziemowiczem Uczynilismy
relacyę transakcyi Kozłowskiey y tak ściśle między sobą
armonij Vprzykalismy oraz aby JP Marszałek
chciał się podpisać do Interessyi mnie pomienionego
y Punktow Wzwł sobie do przeczytania y do tąd
do Jutra
Tegoż Item byli Jeszcze JP Patronowie y konferowali
we tąże materyi Ilinskiey in presentia JP Wolskiego
JP Ziemowicza y Strzonych przyiaciół

Q17 Jechalismy powtornie do JP Marszałka Litt. prosząc
Opodpisanie do Interessyi Tuszt wyrażonej y Punktow
Pandekt-pertuzich deliberacyach podpisał deklaracyą
Unus Vellis et nolle y na komput Ludzi nawet
ieżnych

Zaciężnych zezwolił niechciał nas żadnę miarą
puścić od obiadu, tym czasem JPan Turczynowicz
Patron pisał obwieszczenia u mnie w Stancyi
Tegoż doszedł List od JP Wudy Podlaskiego ktory
upraszа aby mu wolno było stanąć w Pałacu
Sapieżynskim
Tegoż odebrałem List od JPani Sulistrowskiey
JB: Jeziorki – Chorążyney Oszmianskiey ktora mi pozwala
postawić Cegielno na gruncie do Jeziorek na
leżącym Inserując List do Rybinskiego Zawia
dowcy tamecznego
Tegoż dałem Pnu Mocewiczowi Czer. Złł. 50. aby stawał
w Interessach Słuckich żadnych oraz przeciwnych Imie
niowi naszemu Aktoratow niebrał naco zezwolił y
Pismem roborował
Q18 „ Pisałem do JP Wudy witebskiego ktoremu posłałem
Widymusem Dekret Ultime Instantie sub A° 1729
z 11. maij dla Exekucyi do Dobr Słuckich na Rusi
ponieważ się podiął Imieniowi naszemu zajechać
Tegoż Jadłem obiad u JP Tyzynhauza Star. Kupiskiego
JmPan Turczynowicz wokowany cały dzień pisał u mnie
Tegoż Vcięto szyie JPanu Mikołajowi Korsakowi ktorego
kat Piany niedociął dano znać do Trybunału, Trybunał
reposuit iż darować niema mocy niech sobie mistrz
docina, chyba JeyPani Daszkiewiczowa Aktorka da
ruie jakoż na Instancyą Stron uczyniła, a tak wzię
to do Cyrulika Bryma ktury krwią spłynął leżąc dłu
gę na Teatrum nie tuszyli mu życia
Tegoż posłałem po Tatara Jabłonskiego Rotmistrza
dawnego naszego
Q19 Był u mnie JP Micuta Starosta Symiliski z ktorym
kalkulowałem się

Tegoż obrałem sobie do Exekucyi Pana Pakerskiego Pisarza Inflickiego Oppanskiego z którym zgodziłem Za Brzeź. adratione ewraz datem 100. B. Lo.
Dilatatem zaś deklarowałem wypłacić trzema dniami przed Exekucyą zaco dałem Oblig a Ill. Pisarz Apelacyą z temi na przymowae Edu
Doszła Wiadomość o pogrzebie za mąż Dynkoffowey Wdowy Podolskiey za Rzeką Świsłoczą Artyleryiskiego Jenerał Leitnanta y Podkomorzi ka od Granicy Kowneńskiey.
Odiechał Jm P. Jenowef Starosta Smiłowski w Oszmiańskie do Swoich Dobr.
Obligowałem Jm P. Warszewskiego Sędziego Oszmiańskiego aby wydał Exekucyą pod datą z Wczorayszą Solennitate wniwersi.
Jegoż Umarł Jm P. Mikołay Korsak na wygn
Datem Jm Pieniężnemu Brzeź. Lit. 16. y f. 4.
dla Jm Pa Sędziego Oszmiańskiego.
Jegoż Jm Pieniężnego wyprawiłem do Oszmiany dla wypłacenia z tąż datą Jegoż odesłałem Kontrakcie do Rożyc Białego Woł. podpisane przez Jm Pa Starostę Woł. Jegoż pisałem do Jm Pa Zabiły Marszałka Ko Oszmiańskiego Informuiąc się, Jakim Kontraktem Trzyma Wiadomość y Jak kazałem wat Summa Wiedzy nasze chrześcianskie y tak Sprawiedliwey pretensy do tych Dobr
Odiał Pokrew Jenerał od nas Jm P. Tarczyn Chorążym u przytomności Wdowy Świętego Exekucyą że nie chciał wydać Oppanszczyzny do Tatarow Wdowy aby ich w Assistencyi za Debitem Wdowy Oddzielnie
Wysłałem Kapelią Swoią do Stanisławiszek
Jegoż Jechałem na Odpoczynek na noc na Tukiszki
Powrócił Jm P. Pieniężny z Oszmiany y Sprawiwszy wszystko należycie co należy do Exekucyi Odjechał Jm P. Starościc Oszmiańskie S. Z Upichi Kiszego Jm P. Marszałek Litewski wprowadził do Siebie za Urzędnika do Exekucyi do Dobr Zmurgolskich y Ulbanowskich.
Jechałem z Jm P. Starościnem Oszmiańskim y Jm P. Klokowskim do Jm P. Marszałka na Antokolie którego Pan Marszałek y Jm P. Sędziego Oszmiańskiego Kapitulował za 100. Złp. 20.
do Zarządu Pisz Kiedy y Gmach attinentij

Tenże Jey Pan Marszałek Litt Obligował Pana Pułkownika Petrasza
Kreiatu Upitskiego aby Jeden in Assistentia Cum Nobilitate Pana
Marcinkiewiczowi Sędziemu Ziemi Upitskiemu pro Executione
Decretu Ultimæ Instantiæ dopomnionych Birż y Lidzian cum
attinentijs

Doszedł List od Xdza X Teologa w którym Expedycyi Imienia
List JXP Potockiego Podskarbiego Litt y JMPana Urbanowicza Le
neralá Cytnanta Woysk Koronnych z Obozu przez Luzierz
Spieszącego do Warszawy do Xdza Xdzy Prymasa który przez
Zelwe biegł Oddał Listy

Jegoż Expediowałem JP Hercyka do Zelwy dawszy Kontra
na Jarmark Zelwerski y Informacyą pułku Litorey
miał Sprawić pod Typ y Obligacyą na Zapłacenie
całego Dworu rocznego Dochodu y Obarow podług
Osobliwego Specyfikowanego Regestru do Kolen
1732. tahowego terminu Jarmarkowego w Zelwie

Jeden Kapłan Imieniem Jana Tadeusza Ostaszewicza
y Kalimierza Bierbasowa z Wrzed Obligowałem Summy
Tysiąca Siedmiset Talerow bitych Kontraktuiące
Okmore Oblinsky y Mościlewskiego które mi były
Expedyowane od JP Sulistrowskiego Marszałka nateń
czas konfederackiego, Wróciły mi Kontrakta
y Dokumenta pod Regestrem Zaczym jeżeliby się
Znaleźli czasu gdyby takie Obligi in archivo Zamie
ważnie poczytane maiąc być u wszystkich Sądowych
rzow moich ponieważ dowodzi mi się Skład y Zapłaty
Żadney pretensyi do Tychże wyrażonych Osob niemam
jako te Akta Cessya na Obligi y Kwitacya Dziennie Im
dana

Jegoż JX Instans Wołłowicz Woyski Mińskiey Ukraine
który Demonstrował Interes Swoy prawny z JX Kanclerz
Marszałkiem Litt Oświadczaiąc się że Co Actus Litwa się
musi prosząc o Instancyą aby z Liebe, Jego nie prowadził
do dalszey Audyencyi prawnych Zdaiąc się we Wszystkim na
mnie Delatorem Exponere Wam Marszałkowskim Interes
y dać rezolucyą

29 Upraszał JmP Przezdziecki Kasztela Inflanski azebym dał List do JmC X Teologa gdyby wypłacił Tynfow dziewięćdziesiąt jemu należące Zapłyty JmPana Kasztelanica Siestrzana mego Za przejęcie Cett WXL° ktory natenczas JP Przezdziecki kontraktem Trzymał dałem Assygnacyą na ręce JPana Sadowskiego sługę Imci. Przytym Upraszał o pozwolenie Paszy nakonie ktore poprowadzono na przedaż w czym nie rekuzowałem

Tegoż Prezentował JmX Strawinski

Tegoż nie doszła kombinacya JmPana Marszałka WXL° z JmP Generałem Akilerij z Synem o Starostwo Wołpinskie

30 Odiechał JmP Kasztelanic Siestrzan mey do Mołodeczny y Serwacza z przeszłym powrotem

31 Dałem JmX Strawinskiemu Czer. Pł 5.

AVGVSTVS

1 Nma Byliśmy na Dyalogu u OO. Jezuitow Sianskich Tegoż wyprawiłem do Gełwan do JP Wolskiego Chorążego Wilenskiego JPana Giedrojcia ktoremu dałem 3000 Tynfow na Zaciąg Szlachty Wdztwa Wilenskiego pod Słuck ktorą to Summę zleciłem aby bez woli JPana Wolskie° niedawał, ktory zas weźmie aby się podpisał do Jeneralnego skryptu iż pojdzie pod Słuck

Tegoż był JP Grabowski Sługa JmP Wdy Podlaskiego donosząc iż JP jego wieczorem przybędzie do Wilna dla rozprawy z JeyP Duninową Referendarzową koronną

2da Był u mnie JP Wdz Podlaski z ktorym Jechałem w kompanij do JP Wdy Wilenskie°, Marsz Try, Biskupa Wilenskie

Wileńskiego y do Innych Magnatow letus Sysić Znayduiąc
w Wilnie, a potym na Obiad do Jchmc XX Ber
nardynow po Lolenizacyi Borcinach gdzieśmy Ukaz
nay Znayszli Znayduiąc Attak Consequenter
Caty Dzień Audiencyi Assistencyi Jm Pana Vnde Podla-
skiego
Jestesmy z Jm Panem Vnde Podlaskim na Lędy Siedle
lismy długo nieprzypuszczaiąc przeszkody Sprawa Jch Pani
Oleśnickiej delatowana po Obiedzie przy woiach Hoffmanskich 3 y 6
atak Caty Trybunał Zapuszczony jestesmy na Obiad do Pana
Vnde Podlaskiego Balitowat Lolenicie, gdzie Cyter Gos-
podarzem, Tandem jestesmy na po Obiednie Lędy
przypuszczano Sprawę na Samy Jesytem Lędow, Jch Pan
Referendarstwa Koronna dataszą uzdai, azaby pewno
ai uszy dosiebie Zadowolonym Cieszko nazad Urzęd
Misię Zrobił

Jestesmy z Jch Panem Vnde Podlaskim do Jx. Marszałka
Trybunalskiego gdzieśmy konferowali z Plenipotentami Jch
Pani Referendarzowey Koronney Zkąd Infectus rebus odjechali
Jepsz rozpędzamisię Urzęd w Zarzędzie. a tak chociaż Cyter Sobą
jednak vbytku Znaczyć

Była konferencya z Jx Panem Regentem Zmiejskim
y Jch Jch Patronami Regentował Jan Bożyszki
Attendent Spraw moich; jakie Aktorat nakadencyi
przeszły Nowogrodzkiej Gr: per Consequens na Minskiey
przypadło jakież Regestr Aktoratus przeszłej Kaden
dnie czytano y konferowano; zkim y jak procedować
naprzyszłą Kadencyi Minskiey ex Consilio Jchmc
Jch Patronow

Jepsz był u mnie Zuzyty Jch Pan Sosnę Skarnik wxl:

Jepsz Vczyniłem kapitulacyą z Bandrowskim Pomocnikiem
Tatarem rozkazałem oraz aby Sto dwoma Chorągiew Ta
cząsnot twoiey Dziesięć Towarzystwa z Pocztami Kto
rym postawnikiem nakoń po 30. Zł: na Kwartał. Kot
mistrzowi Tas po Zł. Pomocnikowi po Zł: Jakoż
uczynił rozkaz kilku Towarzystwa przy sobie będących na
Zawczy Ludzi po rożnych wsiach y Pomiastach Deklara
cye wszystkie zebrał pro 26. ejusdem który kazałem
Księgarzowi do Derecznia Deklaracye oney tamże Lasse

Kodak Color Control Patches
Blue Cyan Green Yellow Red Magenta White 3/Color Black
© Kodak, 2007 TM: Kodak

q 7. Pan woiewoda Inflancki Hetman z Litwan od W. Woyskiego Chorąstwa Wileńskiego
przysłał nazad pieniądze cum denuntiatione iż Klasztor niejaki
brac Zakonu rozkazał ode mnie na siebie u Xięcia
Bazylego Kanonika Wileńskiego

Tegoż Dnia Oznajmił mi Pan Cuno Starosta Smijmy Listy
z Wilna odjechał do Babicz, Pobl na rezydencyą

Tegoż Odebrałem List od W. Labieckiego Marszałka Powiatu
Kowieńskiego, w którym oznajmuje się Ślubowanie mu dane
dobra Studnie ad fidelem manus od Xięcia Radziwiłłow
Jednakże nie uczynił in dolum Imienia naszego który List
konserwuie się in archivo ob casum jakiey odmiany
Pana Marszałka

q 8. Wysłałem Bujanowskiego Tatara do Pana Rabowskiego
Pisarza Ziemskiego Orszańskiego z tym oznajmieniem
aby nie zaciągał Ludzi Klaczy z Powiatu Orszańskiego
ale aby Sam był przez na Umowiony termin
Przeszłego pisałem do Pana Stanisł. Dzierżawy Starost
Orszańskiego, wysłałem Ordynans do Rotmistrza Dzierżaw
Ego aby Ludzie Białowieskie, Stołpeckie, Oszmiańskie pod Stuck
Tegoż Odmieniłem monetę, wyprawiłem nazad Pana
Giedrojcia do Pana Woiewody Chorąstwa Wileńskiego tamże
do Litwan

Tegoż był Mahomet Tatarski z Ludźmi Wileńskich
Ummie, z Exhuzy iż Tatarowie do Officerstwa
do Litwan Wileńskiem wystawienie mogą dać
racye iż w tych wojnie służą, czas który się po-
dawał tych Exhuz mało, y to Starey przyszłey Zaś
nego nie maiący. Reposuit to do mnie nienależy
ale do W. Chorąstwa Wileńskiego

q 9. "Prosimę Wilię żeby mogł mieć wygodę wchodzić tak na dziedzińce
iako y Ogrodzie podczas Jarmarku

q 10 Postałem Pana Kawecznego Stangi mego do Imci Pana Odrzy
Pana mego upominaiąc na Zaiazd dwu Starszich
Lat Ludzi Bojarskich y Nadwornych Jako też z
Dalszemi datem Exhuz assignacyą semper Pro
Kawecznie mu na 10 Sochna na kuntus 2
y Attasu na Zupan aby z tamtąd uchad do
Zelwy y odebrał sobie od Imci Pana Hetmana y Spo
rządził bo całkiem nie mię pytał y Konia stałe

§11. Pisałem przez Imć Pana Złobeckiego Łotmistrza nad Tatarami Wileńskiemi do Imć Pana Wołkowyskiego Chorążego Otnaymuiąc iż mat nowie byli u mnie z Exkluzą ze Lwkiniemaią in Expistentia uniwersału pod Słuck

§12. Postałem Pisarz nakazuiąc Imci X Teologu zdiężeth Kapitułami z Obligacyą aby pisane Listy pod Ley Konnotacyi Imć Pana Swego sługo attendenta Tyb: Spraw miech

§13. Agitowałe się sprawa Imć Pana Kasztelanica Połc. Leśmianemijo z JW Lutyńskim pretendował inegitacyi dwóch dzienney y Lewicza Trybunał nie vpadwszy rozprawę wziąć in Limit et Semel Zeszłym Exemptorami

Tegoż Datem Baranowskiemu Tatarowi Łotmistrzowskiemu y Ordynans aby wszystkich pacierowali komu dzie jego Łotowego wypuszczeni do Derecznya

§14. Pisałem List Instancyalny za Tatarem Łotmistrzem Dawnasznym do JW Ley Podlaskiego

Tegoż Pisałem Konstantego Połkowskiego Łotowskiemu Datem Namiestnikowstwo wchereczu y Zmowiłem Surgielta Złotych 100. y Ordynaryą rozkazałem JW Kellow. aby postarował y Date Zapisał przystania jego

Tegoż Był u mnie Imć Xiądz Ekuchowski Prowizor Dominikański Upewnił mnie Exp. iż dał Obedientię Szoflemu Inconni Krzyżowemu na Strzeżenie Kościoła naszego Jewia

§15. Wypisałem Imć Pana Turczynowicza Patrona Dobrodawszy mu Sawy Pisarz dla Sporządzenia niektórych Dokumentow w Kancellarij Tameczney

§16. Przentował Obl. JP Barbach na 130. Dany 16 Ley Pani Maryannie Narzimskiey Czykinowey Środkiey Ley Matki mieczy Zmyślona w tym Obligu Oddatem za nadaremnie Akceptuiąc

Tegoż prowizor P. Turczynowicz z Trok Sprawę uszłych uszytko w Kancellarij co należy

§17. Datem Obligu Tydzie na Tyrsow Woiew. pro residuitate Summy Odebrawszy Dany Obligu z Terminem oddania na Nayświętszey Panny Grodnickiey w R. 1732.

Tegoż Exulitem na Spacier przyszedł trzy mieco do Zdrowia

§18 „Przybył Ummy. P. Wołłowicz Chorąży Lidzenskiego z Expedycyi iz na dzień 20 pris Panie Zawsze Attest Tegoż Ordynowałem na Obwod Radomińskiego do Pana Chorążego Upraszając aby się wstrzymał pomieważ Obwieszczenie musi subsegui

Tegoż Przysłał mi niektore Papiery z porządzone Przez Tamtsa Pisarz Lidzenskiego Trocki

§19 Zjechali się Przyszły do mnie Biskupi y Senatorowie dla Ugruntowania Małżeństwa Trybunału Skarbowego Zgodzili się na Jaśnie Domostawskiego Sutki Skarbi Deputata Wołkowyskiego Ty persuadowałem oraz Jaśnie Bialczewskiego Deputatowi Zmitskiemu aby Obstępił Leonardowej do Laski, jakoż uczynił

§20 Wysłałem Maysa Lwowskiego na Milicyi Expressego Stowarzie do Pana Vnd Litew. cum Demontiatione aby nie prowadzał Exekucyi ponieważ Obrzespektu Maiestatis mieli my pozwolić na Odwołanie ad 2dam Novembris.

Tegoż Adjunkt Trybunał Litew. Jaśnie Pana Sadowskiego Pisarz Lidzenskiego ab officio in Perpetuum

Tegoż Powrócił Sędzia niemy od P. Sędziego Zta z wiadomością iż Pan Zawsze będzie Pan Wołłowicz jakoż w Sądzie kilka przybył a manifestuje iż Nobilitater musiał rozpuścić cum ea declaratione że drzewo Klasztor Hrcka będzie dawał bo każdy się sporządził y wydatto co wziął będzie gotowy na termin designowany

§21 Konferowałem z Jaśnie Panem Hauptmanem Ejcem attenden Ojca mego aby wyniosł Attestat przeciwko JW PP Lidzkich rowno Zemno Okapisanie nadworne Blanketach Czterdziestu trzech Tysięcy Złtl. nigdy nie Liczonej Summy

§22 Przyszedł Pan Janowski Tatarzyn od P. Wereszczego z Pozdrowieniem

§23 Zgodnie niebyło nic osobliwego

§24 Pisałem do JMPanny Heleny Opinskiej Ordynatki Lidzenskiej na Stolicę upraszając aby Sprawiła Ukaz gdyby wydano Attestow mieli na Ukrainie będących wyszłych z Bydgoszczy y Stolowczyzny y Inne Interessa wyraziłem.

§25. „ Wystałem Bucianowskiego do Pana Jarmolowicza Wo
wodzkiego kray y do Pana Pobereskiego Ekonyczan Zna
dować aby admitt ad diem 2dan 9bris Jurisdictionis y
wyiod zdiel z Endzich Nowogr. Zeznanie Jeneralne
Jezyz pisaliśmy Interessze. Z Panem Lenkiewiczem abtig
do przesłania przez adress Ill. Exmego Lenkiewicza
Synowca do przesłania. Jmci Panu Alexandrowi Lenkiewi
czowi Ekiemu Ziemskiemu Możyrskiemu na Rus,
ktorym Ide Dać Summe na Solicze dlatego zebym
pewnie y Bezpiecznie y mogł się rozprawić na przyszłą kadencyą
Mińską z Jmcią Panem Rytlo y Innemi Consulentorami
Byliśmy na Obiedzie z Jeną mcią u Pana Marszałka
Trybunalskiego gdzie niemały był Konkurs gości
§26. Ojciec Jerzy Kapucyn Warszawskiego aby
§27. Ojciec Jerzy Kapucyn Warszawskiego aby
10. Czerwca Jezeli Ekie potrzebował, y Samego Pana
Jamskie pisałem zeby zyskze przyjechał co Listownie Jmcią Panem
Kochanowskim uczynił.
Jezyz Oddałem Sprawy Jmcią Panu Bogoreckiemu attendenci
Spraw moich w Trybunale Wołk. Kossakowskie, z Jmcią Panem
Mężyńskim, Sołtanskiej, z Jmcią Panem Niewiarowskim
z Bycem moim, ktorych Oboich Deweredy Legestra
z Podpisem ręki jego
§28. „ Byłem u Exc Jmci Pana swego Zaprosiony na
Obiad, Exc Jmć Pan ten iż niemoże być Na Sesyi dla Inte
resów
Jezyz poradowałem się z Jmcią Panem Bogoreckim
attendentem moim ktoremu wypłaciłem Złp 173 gr 20.
§29. Wypłaciłem zas dałem do Ill. Kella nr Złp 226 gr 4
Zostałem jednak winien pomienionej Złp 366 gr 6.
Exhadencyi Wileńskiej, Do przyszłej kadencyi Mińskiej
Odbyłem Exkursyą
§29. Expediowałem Żyda Dawidzkiego Arendarza Liciańskiego
do Lisowa
§30. Nabrałem vmowę kupca Wileńskiego roznemi Towa
rami Za Złp 2wo. ktoremu Dałem Assygnacyą do Jmci Pana
Kella Komissarza Starostwa Mereckiego
Woziwoda talon Dałem Assygnacyą do Pana Kella aby
wypłacił Złp 321. Za Lubrow przednie ponsowe con Wzięt

Jegr dalem Abygnacy In Pann Kasztellanni Brzestm
mni Nielesbiem Napare Subcen Stawatnych aby o
Katrawy debity Na Zaszcznie korespudencyi y odestanie Exp-
dycyi z Kopt Zawsze regularnie
Jegr Odjechałem na noc na Lenie Lukiszki Zona zaś
moja Zostawała dla rozporzadzenia pieniędzy wskrosie
Q31. Wyjechalismy Rzeczkami z Mstina na noc do Waki
opust mile pod Samemi Smarami Złomatasie Oś pod
kaseto Karetasmy nayadowili do mstina a Sami nko
lasce Pana Kasztelanica jechali do Waki, y zlecilismy
Panu Sedzyciowi aby nayad zlaseto puscił y wsp
dzy na praciwszy jachał Zanami

SEPTEMBER

1mā Jechalismy na Obiad do Lenia tamecmy y
nocowali expedicya tem Vmyslnego do Derewna
Jegr dosedł mię list od Jmć Pletnina Pleb. Cremexstandiego in Matena jakiej rzeczy w the
sme Zmyślkim i z partem Kazdmirem Wisniowie
ckiego kanclerza y Regimentarza WXL. desta
ten list Jmć Pan Dobrzyniewski do Jmć Prezydenta
Stan. Lehol. Ktorym byt zatrzymat nie Rzeki
2gā Stanelismy Szczuczwie w Stanowniku
z Całą familią y Jmć Kasztelanicem
3cią Wyjechał P. Sterzyk z Zelwy z rznemi lista
mi y Interesami
Jegr przyjechał Jmć P. Dworzyn Stolnik Trocki
z Domu Swego do nas
Jegr przyjechał Vmyslny od Jmć Pana Hetmana
WXL y Jmć Pana Obozego Koronnego który mi
alym co Instanti Jechał do Rzi na kombinacyi o Dobra
Stuckie ponieważ Listy Koronney WXL zdaly wątpli
4tā wosci iż tak prędko wyjechać nie mogę dla rożnych
zabaw Jednak nfatichowawszy tak prędkiego a tym
czasem nie ich Jchmć przeliminowania Traktatu zaczynają
Jegr Jechałem z Wizyta do Zyznor do Jmć Pana Podczaszego
Strażnika WXL gdzie i my bylismy wieczor wroc o godzi
ne drugiey popołudniu
5tā Wyjechał wzaiemnie z Wizyta Jmć P. Strażnik WXL
Jechalismy Solennie Kapela grała Tancowali Rayterzy
Ognie Dawali a Jegr Jechał na noc do Zyznor
6tā Powrocił Marszałek Kuronski od Jmć Pana Wdy Wileńskiego go
z Marcianowa z Expedicyi

Tegoż przyiechała JEgo Pani Marszałkowa Trybunalska
jadąc przeciwko Zbitina do pomienionia Jenmi Imci Pani
Marszałkowey &c &c &c

Tegoż pisał Imci Pan Dworzyna do Imci Pana kasztelanicza Kijow
skiego vprzeymuiąc aby dla mnie Panney należytą
wdzięczność okazał

Q 7mo. Pisałem wtenczas listy do Kijowa osobliwie do Imci Pana Kozakiewicza
aby podług deklaracyi swoiey przyiechał do przebrania spraw
Przyiechał Pan Berenda Rotmistrz moy Tatarski z Dworzyna

Q 8vo. Q 9no. Iechał Pan Hercyk do Kijowa przez którego posłałem
Exclencyę Ze Dekret otrzymany nakazuiący Nowy
vBynios przez JMPana Bukhalę Podczaszego Kiiowskiego
Nowogrodzkiego które to Papiery Zleciłem aby oddał na
ręce Pana Woyt maystra Kijowskiego ponieważ na
ręce tamte okazye do Pana Borzyszewskiego Attendenta
Spraw moich Temuż JMPanu Hercykowi Zlecił
em aby sporządził należyty Inwentarz Kamienicy
mojey Stołecznej powyższonej od JMPani Kasztelanowey
Mińskiey którey sobie mieć dano assignacyą mamy
przez Lat kilka

Tegoż wyiechałem z Kamienic do JMPani Marszał
kowey do wsi Kijowskiey do Dworu nieiakiey Nocowalismy w
gościach

Q 10 Stanęliśmy Lanczyn nieczyorem w Dworu nieiakich Ja
mem się zaś tak się wybrał jak się rozjeżdżę wdalszą
drogę do Pana Kasztelana Nad. Litt. yak JP Auszey
Pamiętnego

Q 11. Konferowałem z JMPanem Marszałkowym kijowskim
in Materie Dzierżony moiey ażeby chciał ony chciał
czy po przyięciu Juratą fide że nadspodziewa polega
Juratą y Cnotliwym jako rzetelności pewnie y pewien
do pomnienia się czego się spodziewać mamy vepewnił się
dopiero pierwsza Wizyta prosiła odprzekreśl żeby nie na
legano ad otego że przyiaciół niema a Wizyta do JMPana
Obliguie ażeby y ta ratenowa termin z Kosi z płacił bydź
miałe ze bezemnie ani Zaczęć ani konczyć bydź Musia
ten się rzecz moią deklarować się vi Zabrze pomoc ratem
termin powzięty się natrad, Atak Jakoś Ten do Dom nasz

q12 „Stanolem na Noc w Itgach w Folwarku od mesera
q13. „Jadlem obiad w Mereczu
Tegoż Jednem na noc do Szklarzow przybiegł Kotmistrz
my y Wysłany Tatar od W. Chorążego Koronnego z Obli
gacyą, abym nieszedł do Kosi Jednak ponieważ y Pan
Pułkarki nie Znayduie się, ale do Białego stoku
gdzie się w Kopcy z Imienia naszego z Jednac maią
Xięzta zas Radziwiłłowskie do Zabłudowa a stąd
odmienionej Tamt Jednalem do Grodna Odpra
wiwszy Kuryerowego do W. Pan Lubienskiego do Ker
lowy aby z Jednał nayayutrz do Grodna
q14 Stanołem w Grodnie na Noc Tamże Stanął y Pan
Jenerał Artilerij z Samą ze Gdanska
q15. Przyiechał W. Starosta Lubienski z Cerlem y Jednali
na Panu Obiad pospolu do Lodu Maystra Grodzien
skiego, Stamtąd Jednali my Xięzta do Pana Jene
rała Artyleryi ktorego Znaleźlismy Consternatum
ex occasione iż mimo Jego Expressa W. Pan Ma
rszałek W. W. X. Litt. am Starostę Lubienskie
Dobra Rudnickie przy Jmieniu Brzostowickim W. X.
W. X. rezerwowałby sobie jednę maiętność
gdy przyszłe Pan Starosta in realem possessionem
et Exekutionem Starostwa Xięzta Radziwiłłowskie
Brata. Perswadowałem Pu Jeneralowi aby Pan
Jednał do Białego stoku wystawiwszy Żone recte doleiba
ponieważ kongress Leżące Imienia naszego może się wy
nalesć media miedzy Braćią Contirmationis nasz Jez
Urlich wypraszaiąc Żone miał Jednać do Sanowa do Pa
Dobrzyńskiego Ojca swego y Żonę pospolu w Białym Stoku
mieli Stanąć, Attak przezrawszy Xięzta Jednalismy wespot
z Jm. Starostą Lubienskim do Szklar na Noc
q16 Nocowalismy w Kasiukowie
q17 Stanęlismy Oczywiście w Białym stoku nie zastaliśmy
nikogo Oprocz Samego W. Chorążego Koronnego ktory
się Oświadczył Jmć Pan Chorąży że Bardzo kontent z przy
bycia naszego y że dał Jmci Xiędzu Radziwiłłowi

Ze wszyscy pro 19 presentis na kombinacyą o Dobra Słuckie zjedziemy się

Dz 18. Przyszły Listy od Xcia Theologa mego

Dz 19. Nic osobliwego nie było nadto ze smy czekali z Impacyencyą Umyślnego naszego od Xcia Koniuszego z Xżną Kanclerzyną Wdową

Tegoż przybył Xcia Theolog z Dereczyna wespoł z JmPanem Moniuszką Patronem

Dz 20. Przybył JmP. Podbereski Pisarz Grodzki Orszański

Dz 21. Pisali smy do JP. Podskarbiego nadwornego cum obligatione aby takoż zjechał

Dz 22. Przybył Umyślny Towarzysz Tatarski z relacyą iż mu kon w drodze padł, a tak aż w kilka dni po terminie w Nieświżu stanoł Exkuzuie się tedy Xże Koniuszy iż pro 19 dla tego nie stanoł ponieważ ten Tatar spoźnił się a do tego że Xżna Jeym Kanclerzyna Wdowa odjechała do Brzescia dla Sprawy wielkiey Importancyi jednak na całą noc Umyślnego Ordynuie do Xżny azeby pro 27. ejusdem zjechała do Zabłudowia, Upewniaiąc iż na termin pomieniony nie tylko Xżna, ale y Xże Sam Koniuszy pospieszą

Dz 23 Pisze do mnie JP Puciata iż JmP Denhoff Podkomorzy w Xdo nie chce zbyć Chorągwi

Dz 24. Niemaiąc z sobą pieniędzy ieno tylko iak nasuwią potrzebę a na solicitacyą JP Podbereskiego Pis Grodz Orszan: pożyczywszy u JP Chorążego koronnego dałem Jmci Bloo. remanencyi pozostałej niedopłaconych, na przyszłą Exekucyą Dobrzeckich medo a tak nic niezostałem winien Jmci

Dz 25 Pisałem do rożnych Listy

Dz 26 Pisałem do JmPana Wudy Witebskiego Umyślnego Ordynuiąc aby iterum odroczył do Dnia 25. 9bra ponieważ terminus non Capit Combinationis y że Authoritas KMci PNMo Interponitur dla regularney za Dekretem Exekucyi azebysmy raz wraz Ubiq Locorum do Dobr Słuckich Sprowadzili

Tegoż przybył Xże Ks. Koniuszy do Zabłudowia y Xżna
Radziwiłłowa wdowa Staneła z Brzescia tamże
27. Dezygnowali mieysce w Białym Stoczku dla zjeżdża
nia się z przyiaciołami abutrinq. Od Xcia Koniuszego
JmP Szyszko Stolnik Lidzki, Złotkowski JP Czerniawski
Od nas zaś JmP Karwowski Sędzia Ziemic Branskiey
JmP Podbereski Pisarz Grodzki Orszanski JmPan Do
woyna Stolnik Trocki; Gdy zasiedli ad Conferen
dum Przyiaciele in spacio tego czasu zjechał Xże
Koniuszy z wizytą do Białego Stoku gdzie znalazł
nas wszytkich; Jadł obiad u Pana Chorąż go
Koronnego, po obiedzie konferował z nami pry
watnie sinceryzuiąc się iż cale pretendit
vgody byleby my do słusznych kondycyi przystąpić
chcieli vpewniaiąc iż Xżna Kanclerzyna wdowa
Matka jego tegoż samego sentymentu Perswa
dował oraz aby ktory z nas do jechał do matki
do Zabłudowa dla remonstracyi Interessu vpro
siliśmy Emedio nostri JP Chorąż go koronnego y JP
Sapiehę Jenerała Artilerij WXL. pokazuiąc
o mnie facilitatem, jakoż Eo instanti jechali
z Xciem Koniuszym pospołu do Zabłudowia
Tegoż przyiaciele nasi w Białym Stoczku zaba
wiwszy kilka godzin Ceremonialiter rozjechali się
28. JmPan Chorąż koronny y Jenerał Artilerij WXL
powrocili z Zabłudowa z relacyą iż Xżna exarsit
niedała ni słowa mowić a na koniec zaczęła
płakać, a tak nieuiedząc co czynić z Białogłową
musieli odjechać infectis rebus reprezento
wali Xciu Koniuszemu iż niesłusznie ich tam
sprowadził Upewniaiąc że oddamy za swoie
29. Po konferencyi między sobą wziowszy przed się
nieomylną Exekucyą Dekretu po wszytkich Uwiętach
y Powiatach do Dobr Słuckich rozjechaliśmy się każdy
w swą, nas zaś obligowali to iest JP Jenerała Ar
tilerij Zemną abyśmy jechali na początek Kaden
cyi

Minskiey dla Utrzymania Interessow wszelkich nam służących Nocowaliśmy tedy w Wasilkowie gdzie śmy znaleźli Jeyę Panią Stolnikową Litewską która jechała do Białego Stoku z Janowa

Ꝯ 30. Jechaliśmy do Karczmy JP Bowfała Pisarza Grodzkie Grodzienskie na noc

OCTOBER

Ꝯ 1ma Stanęliśmy w Grodnie tam Popasawszy Expedcowawszy Pocztę nocowaliśmy w Kotnicy

Ꝯ 2da. Jedliśmy Obiad w Mereczu Nocowaliśmy w Folwarku Jgo Skim

Ꝯ 3tia Jechaliśmy do Jezney gdzieśmy nocowali

Ꝯ 4ta. Przyjechałem Szczęśliwie do Żony moiey do Strawiennik

Ꝯ 5ta. Jechałem do JP Strażnika Litto do Zyzmor cum persvasione aby Jechał na początek Trybunału do Minska gdzie z Jadszy obiad wróciłem się nazad do siebie do Strawiennik

Ꝯ 6ta. Przyjechał Pan Paszkowski sługa Jeyę Pani Marszałkowey Kowienskiey z Listem do mnie

Tegoż odjechał JP Dowoyna Stolnik Trocki do siebie

Tegoż pożegnawszy Żonę wyjechałem Szczęśliwie z Strawiennik na noc do Waki

Ꝯ 7ma Stanąłem w Wilnie Jadłem Obiad u Jmci Xdza Biskupa Smolenskiego y tam konferowałem w rożnych Interessach

Ꝯ 8va. Był u mnie JP Horain Podwiewodzy Wilenski y JP Radoszyński

Tegoż Jadłem Obiad u Jmci X Biskupa Wilenskiego Dla Expedycyi Zas y Pokoiu jechałem na noc do Klasztoru OO Dominikanow do X Ła Sankowicza

Ꝯ 9na Przyszłem u JP Sutkowskiego na obliq Czer Złł 200. z terminem oddania na S Jozef w Roku 1732.

Tegoż był w Klasztorze u mnie Jmć X Biskup Wilenski kombinował mię z Piarami o kamienice w ktorey mieszkam chciałem był nabyć jure hæreditario, ale śmy się nie zgodziły dawałem 1000 B. Piarowie zas od 1050 Dico Tysiąca pięciuset B nie chcieli ustąpić a tak odłożyliśmy do dalszego czasu tę kontrahencyą

Tegoż odpisałem do Jmć X Pettkuna Plebana Nemokstańskiego

Tegoż Dał Jm Pan Generał Artilerij Pieniądze JmPanu Michałowi Hermanowi Słudze swemu Wyprawuiąc onego do JmPana Marcinkiewicza Sędziego Ziemskiego Upitskiego na Akomodacyą temuż JmPanu Sędziemu y Szlachcie ktorzy pro Executione do Dobr Słuckich Za Dekretem Ultimae Instantiae Assistowac maią temuż JmPanu Sędziemu toiest do Birz y Kiejdani y aby JmPan Herman przytomny był tey Exekucyi aż się Zadoyść Stanie Dekretowi, Jakoż pisaliśmy Informacyą JPanu Hermanowi jak na postempie y Temuż dałem dwie Sztuki Papierow toiest Obwieszczenie do Kiejdan y Birz, ktore Papiery JmPan Marcinkiewicz mnie oddał dawniey będącemu w Wilnie.

Dnia 10mo Wyiechaliśmy z Wilna do Minska wysłuchawszy Mszy S. U Bosakow Towarzystwo zas wszytkie Tatarskie wrociłem nazad do Dereczyna Zostawiwszy sobie na rezydencyą kilku

Popasywaliśmy w Słobodce Nocowali w Sołach

Dnia 11mo Popasywaliśmy w Bienicy Nocowali we Mołodecznie u JP Kasztelanica Ppo Stryiana mego

Dnia 12do Expedyowawszy Pocztę wyiechałem z Mołodeczna na noc do Radoszkiewicz, tam Znalazłem Briarzyna od JMci X Teologa z Listem ktory przysłał Rzeczy Podane Xiążętom Radziwiłłom, JP Dienickim y Listy odesłał Żony moiey do mnie do Białego Boku Ordynowane y JmPana Strażnika Litt.

Dnia 13 Expedyowałem z Radoszkiewicz nazad tego Ziemianina do Jm X Teologa

Tegoż Jechałem na Popas do Grodka, Wieczorem Stanołem Szczęśliwie we Minsku gdzie Znalazłem Frequencyą JPPw Xżęcia Wiśniowieckiego Kanclerza y Regimentarza WXL, Xcia Koniuszego Litt. Xżnę Barę Radziwiłłową Kanclerzyną Litt y Wiele woyskowych Officialistow woyskowych dla Utrzymania Dekretu Rela

Lego

JmPanu Sawickiemu Pisarzowi Pisarzowi bywszemu Ziem-
skiemu Wilenskiemu

Tegoż przyiechał JmP Miecz z Wilna od JP Generała artil.
przywiozł z sobą 500 R. na Akomodacyą Jchmc PP Sędz.
Tryb. Gł. w XL.

Tegoż był mnostwo gości z wizytami aż do poźnia

d. 15. Przyiechał JmPan Dowoyna Stolnik Trocki z domu
Byłem z wizytą u Xcia Jmci Regimentarza

Tegoż Był wieczorem JmP Przezdziecki Kasztelan Inflantski
od Xcia Regimentarza przyiezdzał z perswazyą żebyśmy Suspense
uczynili Exekucyi Dekretu Ultimae Instantiae do przybycia Pańskiego
z Saxonij

Tegoż byłem u JPana Podbereskiego P.G.C. dla pewnego Consi-
lium gdzie byli JPP. Burzynski Patron Zmiejowski Regent
bawiliśmy się do północy

d. 16. Był u mnie z wizytą Xże Jmci Regimentarz

Tegoż przyiechał Rotmistrz moy nadworny Baranowski od-
dał mi List od Xcia Teologa

Tegoż wyprawiłem przeciwko JPanu Białozorowi Deputata
Tryb. Gł. w XL. prosząc aby pospieszał, Jakoż o wtorey
z północy przyiechał do mnie y konferował

d. 17. Byli rożne konferencye

Tegoż wyprawiłem Towarzysza Tatarskiego do JPana Wolskiego
Chorążego Wilenskiego do Lachowicz cum denuntiacione iż JmPan Pod-
bereski Pis. Jmci Orszak. z Jedzie ad Executionem Dekretu
upraszałem aby z Wilenskim zaczekał

Tegoż dałem Ordynans Rotmistrzowi memu Nad-
wornemu aby do Lachowicz Siedł in Assistentiam
JPanu Chorążemu Wilenskiemu

Tegoż był u mnie JmPan Domosławski Marszałek Skarbowy
Trybunał prezentuiąc Ordynas Xcia Jmci Regimentarza
w którym nakazuie aby Eo Instanti Jechał do Regiment
swego który stoi w Słonimie Jako pułkownik Reposu
iż takiemu Ordynansowi nie trzeba podlegać ponie-
waż Jmć raz Sędziowską drugi raz Marszałkowską obo-
wiązany Jest Funkcyą

Atak per swatya mieć Zadnego niemiała Skutku po
nieważ zwkitkie godzin Dziesiąt.

Ꝛ18. Konferowali my z Imć Panem Deputatem Opickim
radzęc aby Kapitulacyą wzięto na Generał Administracyą
cit y 1ov. Ꝛ. Item Regimentarzowi a znamienitszy na
po dnych certamentach nawszitkim go deklarowaten
mu dać wraz 2000 Ꝛ. y Kapitulacyą wypraw ić
na Kapitanstwo Wołyńskie Koronnym. u Imć Pana
Chrzęsnego Koronnego. pro maiori cas fide dat em
a ekscessu z Imć Panem Zakrzewskim wypraw ić Kapitanstwo.
Jegoż pisaten przez Imć Pana Przyiacielskiego do Imć Pana
Wodzickiego oznaymuiąc o wszelkich circumstancyach
Zachowaten na prawę rzecz zwyklym porządkiem

Ꝛ19. Jegoż odat Imć Pan Zakrzewski pieniędzy y Kapitulacyą na nas
Imć Pana Biattorza Deputata Opickiego aby odat Imć Pan
Domanskiemu Sekretarzowi Item Ja zas wraz datem
mu na tym mieyscu Ꝛ 2000. y ekscessem na Szarze
Jegoż odebranem list od Imć Pana Siedmiorzyckiego przez Imć Pana
Pucebyna z tym donosi iż 250. Tymf. zostało u niego
od ky Summy co na Szlachetnego Wolinskiego Pana.
Jegoż Imć Pana Brzezinskiego Item odat od Item Regimentarzem
Ꝛ Sama propozycya co y pierwey

Ꝛ20. Wysłał Imć Pan Pobereski V.S.P. na Exekucyą do
Stucka cum athirentijs. Wziął Widymus Dekretu
pod R 1719 Ꝛ 11 Octob. oddatem 2 Cer. Ꝛ

Ꝛ21 Item Karolowa Adamowa nic nie uczyniwszy ani u tym
dawszy Imć Pana Sawickiego L.K.W. odesłała exekucyą
Konfirmacyą ze wszystkim processem.
Jegoż odebranem list od Imć Pana Wołczkowskiego Pisany
Kamieniecz Podolskim Kazusu y Smierci Syna swego
oddaiąc Sabre y pieczęć y protestuiąc mocą.

Ꝛ22. Przysłał Imć Pan Brzezinski Pieczęć do Nieświeża
y z Samą Legitymacyą

Ꝛ23. Odesłali Exercitus Regimentarz y Komissarz. W Ł L
na nocleg do Stankowa cum Summa Gymnazium

Ꝛ24. Expedirowaten Item Towarzysza do Exercitus Koronny.

Ꝛ25. Expedirowaten Uchi listow do wszych

Ꝛ26. Przysłał Porazyn z Dzienpna przy mocy Exekucyi
za Dekretem otrzymanym na Imć Pana Kozłowskiego
m. in Cto 1731. Ꝛ 26 Octob. przez Imć Pana Stanowskiego L.K.W.
Le pozwy oddał Item Dekretem do Imć Pana Burgmeistrowego

Ꝛ27. Kwitu Listy Expedirował Decreta in materia pulchrum
Item prinata Kyte się na mię Specyfikacyą portu
Buczybor in Stuchino Zmarłych Ich po się Kuchermeis

d. 28. Doszła wiadomość przez Tałkowskiego Porucznika y Idzikiera Namiestnika iż Zajechał JPan Podbereski Pisarz Grodz. Orszański Kopyt za Dekretem Ultimae Instantiae Oddali List tak od JP Pisarza Orszań. Jako też y od JP Chorążego Wilenskiego.

d. 29 Doszły rozne Expedycye y JmPan Podbereski P.G.O. przyjechał cum Informatione co się stało, List Podawczy Kopyta Oddał

d. 30. Było Konsilium z Jchm. PP. Patronami in materia tychże Dobr Słuckich

d. 31. Była Komplanacya z JmPanem Ciechanowieckim Starostą Mscisławskim y JmP Lindorfem o te same Starostwo JPana Alexandra Urłowicza ktora niedoszła a tak wszyscy się rozjechali

Tegoż przyjechał JmP Niekłud z Kopyta ktory był zostawiony od JmPa Podbereskiego za Administratora przybywszy partia Radziwiłłowska wypędziła one y za Miasto wyprowadziła nie uważając na Dekret Ultimae Instantiae grożąc gdyby miał nazad powrocić tedy go nieomylna konfuzya spotka

Tegoż odebrałem List od JPana Jana Konopki z Buynicz ktory mi barzo piękne wilki przysłał podług Deklaracyi swoiey nie oznaymiwszy o Cenie

Tegoż wysłałem Tatara Towarzysza do JPana Lenkiewicza Sędzie Mozyr. cum obligatione aby iak nayprędzey przysyłał podług deklaracyi Summę swoią do Minska deklaruiąc zkontraktować o Jołcze y Berski medijs adequatis gdyż Oczewista nie może się zaczynać z JmP Rytto aż poko pieniądze przywiozą y naczey upadłbym na sprawie z Okazyi Jmci

Tegoż nie mogąc sam Expediować Poczty będąc w wielkich bolach uprosiłem JP Podbereskiego Pisarz: Grodz: Orsz: azeby odpisał na Listy do JP Podskarbiego Nad WX Litt. y Innych

Tegoż był JmD Ociec moy zrana u mnie konferował o rozych Interessach Familij naszey y w sprawie słuckiey

257.

NOVEMBER

1mâ Doszła Expedycya od Wpanny Witebskiego przez Xdza Białuńskiego Stryk Jmci

Tegoż Odpisałem do Jmpana Konopki dziękuiąc Jakich ki przysłane proszę aby mi Oznaymił Ile ele trzeba Za nieś adesłać ponieważ pieniądz nie tu mianowicie wolno sunim

2da Pisałem List do Pana wnuky Witebskiego przez tegoż Jmpana Białuńskiego który iedzie nazad Insinuowałem rzne potrzebne Expedycye y kopie Listow od Jmci Xcy nasa y Innych Ministrow

Tegoż była Turzyn Xzna Jmci Krayczyna WXLitt

3tiâ Expediowałem do Jmci X Hedoya żeby Tatarom Całą Summę dał La fo nadwie niedzieli a Inne Expedycye ktore posłane gdyby przeszły tedy mianowicie do Wpn Kd. Nad. Litt

4tâ Było Consilium z Jeszcze Patronami względem Dobr Kuckich czyli naratywo Wpan Sabereski I.S.C. Exelencyi Swoiey y niektore Papiery pokładawał

5tâ. Odebrałem List od Jmci X Lyskowskiego Plebana Staro Jelskiego Który Vskarża się na Mostki nie uiszczay Dzwonk aby mu dał maiąc wiele Zboża na Zasiew

Tegoż otrzymałem Ouies moy Xmcia za Jmpana Marszałka WXLitt Jmcia Swego wzgl do Dziatek

6tâ Przyiechał Vrzędny od Jmpi Starosty Stuż: W.X.Ss. cum declaratione 42 200 czer: 24 Spendowa Wych ma mi wrocić zapewne

7mâ Pisałem do Lorowa do Jmpi Starościnego aby dał z Czynszowych pieniędzy Zł 300. Jmpi Kasztelanowi Kijstrzanowi memu do rąk Jmpi Błusia którego odprawiał był Jmci nie datem że przestrzegam Conditionem abym nic zrobił z mego Rozkazu

8mâ Wiele listow pisałem do rożnych Jchmciow nad Inne causy Tegoż pisałem do Jmpi Szeka aby wypłacił po Armenskim Vlenskiemu za gazetty Francuskie za put Roku Tymfow 40. anticipate y Jmpi Burgrawskiemu za wydany assignacie moią w Vilnie.

9nâ Doszedł list od Jmci Pana Generała Artyleryi y od Jmci X Pro bostwa Vlenskiego vprzeymie abym wypisowiadował Oyczowi memu aby się wstrzymał z Attakiem y nie poprzestał sprawy pieniężney Jmci Pan Chorąży Kd ani ciebie mi bo przy dzie aby nie przyiaciół nie skandalizował

Roma Odpisałem do JP Jenerał Artilerji WXL. y do JW. Xdza Bpa Kosciusza Wileńskiego iż ta Expedycya przyszła po czasie, ponieważ JW. Dobrzicz Cześć moy Obtinuit Condemnatę na Imiana Marszałka WXL. Jednak ta non prejudicabit ani dawniey ani później gdyby Imiana Marszałka Applikacya była JW. Dobrzicz Zawsze skłonny jest dopomiarkowaniu się

Tegoż doszła Expedycya od JW. Pana Urbanowicza Która oświadcza się Sincerzacy przyjaźni Swoiey do rożnęć iż Wan Osterman Minister pieniędzy Imperatorowey Państwa Rossyiskiego Sprzyjaciel moy przyiaciel Tybey abym pisał List do niego oświadczając się. że Ja Hrabstwo Hory Horeckie Vta dam 100000 Tb a pewnie będę miał preferencyą od wszystkich y od Imci Pana Potockiego WXL. Lubo Kobiegdym się godził Imperatorowey upuszczając iż 500000 Tb. wyliczy na S. Jerzy w R. 1732. a drugie 500000 Tb na S. Jana y żebym ten list na ley drodze przysłał do Horek nawet odradzał się nie mogłem nie mając certitudinem tak z znacznej Summy.

Alma Prosiłem JW. Stanisławskiego abym pisał List Instancyalny za nim do Imiana Imci Witebskiego Jzdi Zajazd Jakie bra aby mu dano Assistencyą

Tegoż przyszła mesia Chorążiew Tatarska do Mińska

12da Wyprawiłem JP. Dworzyne Sołtysa Trockiego do Imiana Imci Witebskiego Jz Czasu Zajechania Dóbr Stuchicz przez Exclusyą Łakomiarza Dawszy Uniwersały wszystkie Sołectwa Officyałowi aby z Jedał do JW. Pani Urbanowicznowey do Horek gdyby według punktów mieli konferować, Jakoż y z JW. Xiędzem Miedzimierskim Plebanem Tamecznym Datem oraz Ordynans Chorążiemu aby wraz szła z Dworem do Dóbr Stuchicz y wszystkim abym Sołectwa Imci Pana Witebskiego przykazałem.

Tegoż doszedł List od JP. Starościca Litewskiego przyszedł do JP. Przedrzieckiego y obligo na 200 Czerw. Złp. Exhortuiąc o dania na S. Kazimierz abym wyliczył te Summę Stanowi dzi: my Expensowat na Akomodacyą rzeczy Jego

Tegoż doszły rzeczy z powozu

Tegoż Był JW. Marszałek Imci Pan Dobrzicz y Imci Pan Lud na. Kolacyi

§13. Subiekt Imp: Pan ta przeciw Ddat L:o d 28 Xbrá
Nadwornego Litew: Sunkta niektore
Tegoż przyszedł Emptor od JP Generała artilery z tym
cum Demonstratione iż stamtąd trzeba Omnino
uszłym Banco Warszawie Competyrem należyte
do Dobr Stuchi[?] ponieważ tenże Determinował ten
czas Tyzne ażeby go przyspieszył albo żeby się
z Sobą zabrał, atak Continuował pospiech podróże do
Warszawy

§14 Odpisałem do JP Starościca Litew: Obligacyą odes
łałem do rozsyłki iż Ichan Wszelkich niedziałał Dal
pomoc, Oprzykaz Oniewłaściwo restituyę ponieważ
mam swoie Expensa

Tegoż Odpisałem do JMci Urbanowicznej referuiąc
się wszystkim na Pana Dawyzne którego Obligowałem
aby do jechał do Hłyni Doktor Hirek

Tegoż doszedł List od Pana Marsina Bratrinskiego Upraszaiąc
aby Ichan Lubieński nie Interesował w Trybunale w Kł
z Jr Ksiądz Radzanowskim pozwa na Inquizycyą

§15 Odpisałem do JMci Pr Ludwinskiego Sędziego Stolnic
Skiego iż będę miał animadwersią na Sprawę
Tegoż pisałem przez JMci Breniuszkiego do
JMci Pr Litewskiego którem przesłał list
pierwszy do Zabłudowa alias odprawiony przy for
ma y do JMci Dowoyny Stolnikowej mieszkaiącey o darni
pisałem przesłałem pismka rzetelneysze. ale nie
Konferował z Jeym M. Urbanowiczowy y JMci. Plebanem
za mieszkaniem y aby finalną Wziął rezolucią

Tegoż dzień JMci Stanisławowi do Mołodeczny

Tegoż doszedł list od JMci P Dy Litewskiego pisa
Ctwyszłego y na ten przez JMci Breniuszkiego odpisałem

§16. Exhibit JMci Dlúiey Pereszyny do Trybunału

Tegoż doszedł list od JMci Strumskiego Podstoley
Dlúiey: ktory donosi iż go Xcia JMci Nieświzkie
tur bowie upomina aby na Andrusewszczyznie a nie
Jestesmy Quitkowie o Jakieś granice przywo
Szenie do Zdzięcioła upomina abym Extract przy
wiózł ze by Stemu Odebrał Jakiego nie otrzymał.

Tegoż upomniał Jeym M Wdzkie Mieńskie Zawi:
szyna aby oddał Papiery Jeym M Xiążęcia Lubo
mirskiey Kiiowskiey ktore u mnie za rekwizycią Sądu repor

iż odbac nie mogę chyba consentiente parte
bom się tak debitenwat y dat Skipsatam nanum ale
Jeżeli będzie od wszelkich listowny afens za sine dis gyn
sikowe wraz uwcone będą komu rozkaże Jchmć oddać.
ż 17 Pisatem do Jmci Pana Generała Artyleryi postawem Xu
Pisig pocieszego Listu do Jmci Pana Chorążiego Jmo
Jmość mi ichmć aby według tego pisano odzielnie wszy
Jednak Styl y tranzakcie tam był ar
Jegoż Pisatem do Jmci Pana Pułkownika Bystrzanskiego
Pułkowych do Pieczętarzow y histd Planistem do zapisania
do Jegoż Pogrzebu Starościnney Kamieńskiey y
Inne listy prywatne kommunikowatem.
Jegoż odpisatem do Jmci Pana Szumskiego aby przy
stat wyższy Widymusem Dekret otrzymany na
nim w dzień Pogrzebu Starościnney z kopią prawa
Swego Zastawnego na Andrzejowczyzne a tak Jmci
gdzie bo nicht zgadnąć nie może nie wiedzy
Wczoray rei do niego proceder przeszły wth mat.
Byli z Wizytą Jchmć Pan Szemiotkowie Kasztel
Jan Pan Potocky względem Cytacyi mnie z mnie
wespot z Jchmć Panami Kozakami exkuzowatem
się Kasztelan był Exekutorem Testamentu y papiery
wszystkie zabrał post fata J. M. Pani Kasztelanowey
de do Podolskiey afechowwał ie wszystkie oddawy
które maią radzyć nie zatrzymuję
Jegoż ajsztam zachowuje na rzecz Lewo.
ż 19 Pozyczyłem 1000. Fl u Jmci Pana Potockiego
Obozowego Chmielnickiego którem przyjął em
Oblig z terminem oddania na S. Michaeł
w Kolnie da Bog 1732. wtedy Oblig odda
o gmino treba na termin.
ż 20 Powrócił Tatarzyn w Jmci Pana Lenkiewicza
cem a mi zabrał ie Syn Jego Jedne z Pumy
drii albo Jubra ma przyjść do Chmielnika
Jegoż odjechał Jmć Pan Oboz do Ulanu pierwey
go powiadał Jmć Pan Generał Artyleryi że
zdraiuie do Warszawy aby z onym się chał.
ż 21 Był u mnie Jmć Pan Lichodzieiewski oddał od
Jmci Pani Katharyny Testamentales abym był Exe
cutorem Sprawy Jego w Fyzbunale Koronnym
Ceremoniał Exekutorski Jo ten Jest Radzi tam
y naszemu Amentowi nie przystoi.

26

Tegoż byli ummie Jeszcze WP Lenkiewiczowie cum denunciatione
iż przyszedszi Sami pertes mię obligacyi na Sobize y Berosli
jeno że nikogo nie maią nad Wspaniałe y jeden Dzieć y Altery
onus ac nie mogą nad prawo Sądowe WP Bohomolca Sta
rostwo Trockie Matzkowo.

Ad 22 „ Odjechał Xiądz Kapnicki konferowawszy z Panem na Birże
Kus w Lenkiewiczowie do Domu

Tegoż Przyjechał Xiądz Kraiewski z Trab,

Tegoż był Xiądz Jerzy Apostat Trybunału od Jehudy
Semiothow Kasztelanow Połockich który prezentował
Dokumenta Obligacyi u Sobize regulujące się do Sprawy
Jeszcze WP Kurlanow którey Trybunał nakazał oddać
per Copiam etiam sub nexu Juramenti

Ad 23 „ Panowie Chorążowie mscy Tatarska z Kusi Oddał List
mistrz List od WP Dowoyny cum Ea denunciatione iż Post
per actam Executionem przysłali

Ad 24 „ Expedyowałem Chorążiow do Derewczyna nazad dawszy
Laffe na 2. Niedziele, Napisałem Uniw do Xiędza Kiesłowa
Kaby wszystkim publicowali

Tegoż przysłałem Plenipotencyą Xiędza Pana Sobiechowa
Anyiowi memu Daiąc plenum jus ad amicabilem Com
positionem Exparte mea o Dobra Ruchle, nie mogąc
sam jechać ob debilitatem zdrowia, Xiądz Starosta
Galbinski zas podobno Plenipotencyą posłał Xiędza
Generałowi Artilery WXL: Bratu swemu

Ad 25 „ Wyprawiłem Briefsyna Derewczyńskiego do Xiędza Kiesł.
Insinuowawszy wszystkie Sprawy które kolwiek Znayd
wałyśię ummie do Dobr Ruchel należące dosłowale
z Kiesłowawszy wespot z Plenipotencyą przysłaną
Obligowałem aby przez Emphiteo Instanti Apostat do
Xiędza Biskupa Nadrzeb zebyśie Acces Banco Abnis
Kbnis w Warszawie

Tegoż byli ummie Leib Str Lenkiewiczowie z kopią prawa
Zastawnego na Sobize y Berosli nie praktykowawszy
Sposobu Reposcis Leibowo iż go pudpisać Ladno mia
ć nie mogę Nietylko tego per Furtum in vadium per
periculo Hereditatis y do Dalszey protestacyi się przytym
nie skrzywdzona kiedymkolwiek, Atbali jeżeli ieszcze Leib Str przytym
wiąc prawe Zastawnego jak wyżey daię nego wartemu
niechcę Reposcerent iż Leib Str Sprzedaię do Zastawowania prawa daiąc
ad Wielkie Dzień mogę Vstrzymuią Zadną miarą nie mogę nie

Alee In nimine parte meliorem quia Jakan Sya
ſzi: ma Limitatem potestatem, Vidzę rem periculo
Masiebie resilij od kontraktu y podzielowatem nieſzę
wprawnosci Zawiedzione w Sodzie

§ 26. Od dat Jakan Sołtanesci Sifan Sr: Cr: przepisawszy List
Poiczty do Stucha cum attestatis ktory dziesat na Lus
§ 27. Expedjowatem Zydow Lwowskich dawnych Odzdarzen na
zad do Lwowa przez ktorych pisatem List do Prześpiewskiego
Gubernatora tamecznego dziwuiąc ſię ze Vstawicznemi prze
jaſzkami ich Lubrzesię niſzczą aprzezto w Sospodarstwie
ginno Zaco by niemiał Jdraz nazawſze pomiarkowai y do
wiedzen Obiawowai podług Boga y Sumnienia ytam dalej
Delikwentow oraz Sam zjedzie do Lwowa y Całego Hrab:
stwa gruntownie raz nazawſze vmiarkowai a tak onych
z tych odprawitem

§ 28. Wypisatem Jakan Wiązowiczowi B400. ktoren pozyczył
na kadencyi Wileńskiey z terminem oddania na S: Michała
pierwſzy: nieminien Obligi Skasowatem

Jegoż pokazywał mi Dobrodziey Xiędza Skarzynski kon
ſystorz obtrzymany z Rzymu Za Jmpotenta ratione Cle
ricatus w Kapłaństwie Będący z ciężkich długow y Sumpt
ſzy podług informacyi sobie danej, Ale ſię zle sprawił nie
tylko ze nie in Emolumentum mensae niczy Lecz nawet, Co z
większa Jakoscia te dany sobie Impotencyi Legitimowat
dawne pretensye una cum prowizione, y potrzebne ko
gencyi, przeciwko zatamowat Cursum handlow y bywania
w Królewcu nieważaiąc iż Zagranicznie bona fide nieida
Jegoż była Dziedzicznie Xiężna Jana Stanisława Smigielska Zawacka
y Carska Xiężna, prosił mię o Attestowanie Jakoby Jaienski
azeby w konkurencyi Sukcesyi maiątku Xiężny Jana
Panny Jakoby Zmarłey y finalnie Zakonkludowanej
bez protestacyi Jnfantczowatem wespół z Jakan
Merkatorem Lipskim, Ktoremu ſię tak
pełno było niemoże Estymować godności Jnsi
nuatem Cześć swoią abyśmy wszystko Jakoby
z honorem adotego nieprzeszkodzone ono aż polo
dekretowane Wyroki Do Trybunału ruchomo
Lub Lokowane na jakieś Dobra Jako w pry trybu
§ 29. Był Jmci Chrapowicki Rzkowszy Smolenski addy
list do Jmci Xiędza Jenowefa Stanisz y Szpitalskiego
y Expensowat za tenże Sejmik Smolenskiey
§ 30. Spisatem do Jmci Stanisława Kossaka Sługi mego
przestrzegaiąc obligacyi aby uchylał do Sądu dla Jmcy Extrac
Trybunalskiego za Zawiadowanie Swego Sołtysa y Dziewki.

DECEMBER

1mâ Doszła Expedycya od JeyMci Pani Urbanowiczowey przez sługę JeyMci P. Iwanowskiego ktora referuie się w Interessie Hor Horeckim na JPana Dowoyne Stolnika Trockiego ktory odemnie uproszony zjeżdżał dla wyrozumienia doskonałego, y od JmPana Dowoyny odebrałem Expedycyą z Expressyą Interessu y deklaracyą przybycia jak nayprędszego do Minska

2da Traktowałem cały Trybunał byli wszyscy na obiedzie y na kolacyi cały dzień zszedł na dobrey myśli y ochocie

3tia Doszła Expedycya od Xżny JeyMci Krayczyney WXLitto ktora prosiła o Instanciales aby w sprawie z JPanem Wołkiem Inni byli naznaczeni Inquizytorowie dla prętszey Expedycyi y Satisfakcyi stron

Tegoż odpisałem iż to być niemoże ponieważ Iuż jest wyięty Dekret

Tegoż pisałem do JmPana Czeczotta aby Inquirował jakie się tam prędze znaleźli w Warkatabowszczyznie ponieważ mi oznaymił JmPan Sakowicz Podkomorzy witebski jako Dzierżawca tameczny

Tegoż pisałem do JPana Wudy witebskiego posłałem kopio Pierzdzego Listu Zabłudowskiego azeby ad Normam y tameczne pisane były Listy pierzdze

Tegoż wiele Expedycyi od rożnych doszło potrzebnieysze znaydą się In Archivo

Tegoż była konferencya z Patronami w sprawie Sołczanskiey

4ta Był JmPan Iwanowski Gospodarz tego Domu w ktorym Ia Stoie deklarował targować na siebie Cug koni na siebie. Szpakowatych u JmPana Bohuszewicza y to samo Ceno dla mnie oddać

Tegoż byli Patronowie tak moy jako y JmCi Xcia Cysterssa komportowaliśmy się jak mamy stawać przeto JPanu Rylle y Innym kompetytorom. JmX Rozanski Przeor Cysterski produkował wszytkie dokumenta pro Informatione

5ta Zmawiałem JmPana Iwanowskiego do usług moich ktory nierekuzował być przy mnie wymowił Iednak iż prędzey niemoże przyiechać jak po Nowym Roku

Q 6ta — Pisałem do Zony moiey postałem kopie Listow Jabłonskiey
ykopyskiego wtęże dopercie Inkludowałem List moy pisany
do Pana Kasztelana minskiego oznaymuiąc o sprawie Jeo
y List w Pr Wincentiego patrona dostałem

+ Pisałem do Pr Siedzięcia aby zjechał do Lidzbina y wziął
Dokumenta z Skrzyn Spraw Pacowskich Sakwy notacyi
osobliwey wkrótce Inserowane y przysłał tu do mnie
do minska dla Comportacyi ponieważ te Dokumenta
miał Pan Pacewicz dane sobie, a odat one Jnstan
Xiędzu Krzysztofowi Pacowi Kasztelanowi Połockiemu Zaczyn
Pan Swiąta ote sprawy Pr Pacewicza przyszłych
y Dekret oth wziął, a tak Comportacyi onych wtym
Delricie nalazano

Tegoż piszę do Pana Marcinkiewicza żeby przysłał
abuszerenia odrzenia do Birż y Kiedan Dobr Stuckich
które przez swoię Exekucyą jako Vzyty Vrzędnik zade
kretem Vltimae Instancyi Tzedrazie matę Sollennita
tes wsiekie y Listy Dzierżne, przez Vrzędnę Comport
towat do minska Otymże Laciym y do Pana
Hermana wyrazitem

Tegoż piszę do mnie Jegomość Pan Buczynski zostaiącego
że Jmć Pan Jabłonski Jmienia prawem Kuszia Szy
berey y Kadomskie Pan Kiet[illegible]wiem wzy-
skiem y Pisarzem Krzeczkiem, Drugiego zaś ma
kontrahenta niejakiego Pana Kotkowskiego
co kolwiek tłomaczył, ale nikt tey fortuny przez
Zastawę spokoyny tenuty Pana Jabłonskiego jest
deklaracya y Vkontentowanie Obydwu Strony
pokoyu przeto Jegomość donosi mi Jako Xiędzu
oney kontrahencyi

Q 7ma — Pisałem do Pr Dowoyny przez Pr Lesnieuskie Obligacyą
aby pewien nie dojechał do Hor Horek y pułtyzyt Kwitow
które postałem Sprawitsie

Tegoż Vrzędny przysłał do Pr Kanc: nad z Listami

Tegoż nie które potrzebne papiery przysłał do X Teodo
do Sprawy z Jmć Kontrowersyi z Jmć Pan Jabłonskim Swiesł o Skuteczne
z dowodem

Tegoż Exekutora Szczutkie Sprawę Leteranke

Tegoż Jmć Pan Kiet[illegible]wski Lowczy Cesarski z Pr Czerkiskim
przezwał

Kodak Color Control Patches
Blue Cyan Green Yellow Red Magenta White 3/Color Black
© Kodak, 2007 TM: Kodak

Prezentował Obdukcyą Jeneralską Zabicie Człowieka w Maiętności JPani Wdowy Dołockiej w Myszy przez tu mult Chłopstwa pianego ktorzy na nocleg Chorągiew moią Tatarską napadszy tamże bić chcieli a przeto w tym razie bronili się y stał się ten Excess, Jakoż y z Inquizycyi pokazało się Sami Jeszcze zeznawali iż mej Ludzie mało co winni byli

Q 8va Traktowałem Cały Trybunał

Q 9na Zakoz była ochota gdzie Ledwo niecały Tryb był

Q 10ma Jechałem do OO Jezuitow na mszę a ztamtąd na Sądy Obiad Jadłem u JP Marsz Trybunali po Obiedzie Znow na Sądy

Umnie zas na kolacyi był JP Marszałek Tryb y wielu Deputatow

Tegoż przez Kowala na odmiane doszedł List od Jmci X Teologa

Tegoż odebrałem Listy z poczty Rożne

Q 11. Byłem na Sądach z Sądow prosiłem Pana Marsz Tryb na obiad y Deputatow

Tegoż odpisałem do Pana Podkomorzego Nad Litto y Blankiet posłałem na List do JP Chor. Kor.

Q 12 - Cały dzień z Straciłem na Sądach na obiedzie y kolacyi był JP Marsz Try z Deputatami

Q 13. Pisałem do JMPana Buthaka Podsędka prosząc o podpisanie Inszego Odroczenia ponieważ mękament jest z jechania w dacie

Tegoż podano mi pozew od JP Krolikowskiego w ktorym uznaie iż nie jest haeres ale zastawny Possessor maiętności Nowosiołek

Tegoż pisałem do Jmci X Teologa y posłałem blankiet do Zapisania Listu do Jmci X Kmita Hebana Zelwienskiego

Tegoż pisałem wiele Listow na Pocztę

Tegoż posłałem Ziemianina Dereczynskiego do Wilna y pisałem do Jmci X Salomonicza aby wyiął Dokumenta Extraktem z Xiąg Grodzkich Wilenskich do Dobr Słuckich Regulujące się ktore JP Mar. WWXXtt dał ad Acta, a wyiowszy żeby odesłał do X Teologa do Dereczyna a z tamtąd do Rosi do JP Podsk. nad Litto

Q 14. Przyiechał JmPan Dowcyna od JmPana Wdy Witebskiego z Marcianowa oddał Listy rożne od Pani Urbanowiczowej jakoteż od JmX Włodzimierskiego Plebana Horeckiego w Interessie Hor Horeckim

Tegoż był u mnie JP Przezdziecki Kasztelan Inflanski z Wizytą powróciwszy z Zasławia

Tegoż oddał JmPan Hawrylkiewicz Agent List od Oyca mego przysyła kopio Intercyzy między JP Branickim a samym sobą y kopio Listu JP Przezdzieckiego

Tegoż oddał JmPan Szczepanowski agent List od JPa Orzeszki Marszałka Pinskiego który donosi iż niema Inwentarza podanego albo sporządzonego od Jmci Xcia Teologa y uprasza pozwolenia okupić JJPw Knetlow

Q 15. Odpisałem do JP Orzeszka radbym chętnie służył w Licencyi okupna JchJJP Knetlow ale że Sam chcę okupić do Maiętności Zeluy ten Folwark

Tegoż pisałem do Jmci X Prowincyała Dominikanskiego względem Xcia na rezydencyą do Iowia ponieważ Jc Xa prowiciał obiecał a dotychczas niema Xcia

Tegoż przyiechał Umyślny od JP Szumskiego uprasza iąc żeby było pilność aby go niewzdano od Xięcia Wdy Nowogrodzkiego ponieważ Jchy Dobrodzieie Rodzice moi są Ewiktorami o Maiętności Andrusowczyzny od Bielicy attinencyi

Tegoż byłem na Nieszporze u OO Bernardynow kończącej się oktawy nie pokalanego Poczęcia Nayświętszey Panny

Tegoż ogłosiwszy JP Bar Gulbinski swoy odjazd do Wilna jechał na Rus do Dąmbrowny dla odiechania JP Chorążemu Kor

Koronnemu, ktory ze Dekretami 4 trzyma Inposse
nem

(16) Miałem na obiedzie Jchmciow Xzy Jezuitow Jx Prefe
kta y Pater Rethorices y Innych
Tegoz miałem na kartach Marsz. Try y Deputatow
Tegoz był Jx X Wołodkowicz Przeor Dominikanski
Ctu Minskiego Zapraszaiąc na kondukt
Ciała Jey Pani z Lidymanow Wołodkowiczowey
krayczyney Minskiey, Jakoz wszyscy ktorzy u
mnie byli goscie Jechali pospołu Zemną na
przeciwko Ciała Za miasto y prowadzilismy
do kociołu gdzie bywszy na kazaniu y Innych Ce
remoniach gdzie zedwie, rozjechalismy się po
kondukcie do siebie

(17) Przyiechał Umyslny z Lipniszek z Listem od JMa
Hermana do JP Star Gulbinskiego pisanym wyraza
iz Zwizam y Swiadosc Dobr Słuckich uczynili
Expulsyą ktorzy tam byli principalnie wyraza
w Dyaryuszu a referuie się na przeszłą Expedy
cyą ktorą ordynował przez JP Illicza
Tegoz miałem wielu Deputatow na obiedzie y
Innych gosci
Tegoz pisałem do JP Wdy Witebskiego na Pocztę
Ruską posłałem kopie Listow pisanych do JPana
Podskarbiego nadkor WXL, to iest od Xcia Prymasa
od Chorąze kor od Jener artilery Litt, y na nie
responsa od JP Podskar Nadlitt
Tegoz na tez pocztę y do JP Dolnika WXLitt tako
wez kopie posłałem
Tegoz doszły Listy z Poczty warszawskiey od JP Wdy
Podlaskiego y Xiążąt Czartoryskich
Tegoz Przyiechał Umyslny z Krawiennik przywiozł
Papiery przysłane od JP Giedroycia do komportacyi
naznaczone Dekretem JmPanu Duniacie

Tegoż odpisałem do W. Radziwiłłowej nadeszło przez Białystok Deszyfrowskiego pisałem do Ks. Alexa Theologa aby do Kozietulskiego Expedycyą Ordynował

Tegoż odpisałem do W. Lumskiego zebyście wszelką animadversyą abyło nie uważano jednak powinien iż kopia prawa Zastawnego pluribus delineat Contractu zdaje się Tyt: Kadencyi Nuncyuszowi przez Xięcia Radziwiłłowa under Nuncyuszowi otrzymany trzeba aby Ordynował do mińska

Q 18. Przyiął List W. Domostawski Deputat Nowogrodzki z Wilna do mińska Listy gdzie Ordynował za Ordynansem Xięcia Regimentarza do Regimentu swego

Tegoż Cyfrowałem na Sądach, a na Obiedzie, nawiązywałem Marszałkowi Tyb: y niektórym Deputatom

Q 19. Posłałem Umyślnego aby kurier przyszedł z Mołodeczna, Pisałem przez Tyż do W. Kasztelanica Kijowskiego na mego do nowego iż musiałem do Lwowa na Solicitacyą Ordynacyi tameczney Hrabstwa Łuckiego gdzie miałem co Zabaczyć nayduższe ciężkie do mińska

Tegoż Odebrałem u W. Łyczewskiego Regenta Tyb: wXdz: Bwo. Lubo Cyfr obcy napisany niebardzo iego deszyfrowałem a dał Najprzyszłego Boże Ci Józef

Tegoż odebrałem List od W. Barsza Lubowskiego y Damy Jego przez Posłowego złożyłem Congratulacyą na Sukcessyą Xięcia

Tegoż Cyfr W. Marsz: Tyb: y niektórych Deputatów jedli Obiad y kolacyą

Q 20. Doszły rożne Expedycye z Poczty potrzebnieyże znayduią się in Archivo między któremi odebrałem od W. Joskiewicza kupca warszawskiego Listy oznaymuiące iż prawdziwego Tygarda Engelskiego w Gdańsku niema znaydzie się jednak u W. Kyobure kupca tameczney Aktory od 25. Cred: Xbr: nie odbiera z Tamtąd Listów y Pieczętkami

Tegoż wiązałem W. Łyczewskiego Pisarza potrzebnego Mińskiego Stuczek Srebrnych w którym niczego galanteryi niemało

Tegoż Expedywałem pocztę do Kuryerów Jchnych

Kodak Color Control Patches
Blue Cyan Green Yellow Red Magenta White 3/Color Black
© Kodak, 2007 TM: Kodak

§21. Byl ieden Żyd z Złotnik Abraham Lewowski Przywiózł z sobą buntowniczy List Jmci Pana Hetmana Polnego Koronnego Pisany do Jmci Pana Sapiehy Kanclerza W. X. L. Ktory ja otworzywszy Sam przeczytałem, y Sam na Konferencyi z Deputatami Jmci Pana Hetmana Polnego Koronnego o Sprawie Kozackiej Tymże abym miał przez staranie moie Jmci Pana Kanclerza W. X. L. Deputatow przyiacielskie Respons uczynić, ktorzy mi to Jmci Pana Hetmana Polnego Koronnego Respons uczynili, iż o to turbować się nie trzeba albowiem iest w Kollu pilność

§22. Zatrzymałem się szczegulnie Sprawa Zołtyańska, czytano Dekret Cywilny 20 w Wieczor nad Bogiem Kollo południowym wyiściem na Ulicy, ktorego się zaraz Informowawszy Pokuginie Tym mi nie znaydie Dekret przez Dat do Archivo

Tegoż przyiechał Emisarz od J. P. Oginskiego Wdy Witebskiego ktory przywiozł dwa Listy pisane, iedno do Kopyssi Romanowa cum attinentiis przez P. Hurkę Szlachcica Wdztwa Witebskiego do Nowla y Lubiesza przez Pana Tadeusza Lubiesza Sędziego Witebskiego y Kilkanaście Donosienia z Dowodami porządnie ynalezione y sporządzone

Tegoż przyiechał P. Kasztelanic Połocki Leszczan mowy z Nieborowa do Mińska

§23. Byli ieszcze P. Kasztelanic to iest Officerowie Jurzyzmu z P. Zmiewskim Regent Metrykowski Pisarz do Dekretu słuchali

§24. Iedzie P. Regent Zmiewski do Wilna ktorego obligowałem aby nie ktore Dokumenta wyiął Vidimation Sub Ao 1695. regulujące się do Dobr Stuchanskich ktorem dał osobliwą Kommissyą

§25. Doszły mię Listy z Kurzy

§26. Był na obiedzie P. Marszałek Trzeci y siedm Jmość Pan Ossolinski, przez ten czas Kilkanaście razy chciał Jechać jednak cały dzień na obiedzie dobrze y humorznie z nami Expediowałem poczte do Jmci Pana Ossolinskiego

§27 Tegoż był na obiedzie y Kolacyi P. Marszałek Trzeci y siedm cały dzień z nami dobrze myśliwski

Tegoż był P. Wodek Jadąc Wenglowo do Dubrowna do Dobr swoich Tegoż doszedł List od Jmci Pana Krzewa Mobilewskiego Karmelity donosi iż wyderkaf uniesiony na Lidowniczą nie dostał prowizyą dnemu tego czasu wprasza ostatnie Salwy

Pisze Jmść Pan Ignacy Buczyński donosząc iż znayduie się pewny kontrahent ktory chce kupić na te wsi Zadnieprskie co trzyma P. Jabłonski do Bardzi tabliwa, Upewniaiąc iż pod tu ginie Życia jego te wsie mogą się uwaii bez resztuiąc Lubo my tego y sami się tym odezwać jednak nie dennie mi nowtak ktoby to był

28. Expedit domnie P. marschalek Tybcum denuntiatore
ex jussu do P. Judy Wiślickiego do Hanuty wespot z M
Dworzyn Adrianem Trochim

Tegoż Expediowałem Exdatarze Xtwie Lowickiego
delamie iż Lan berk w Lowicie tam rzeczyc
ongo z Barzy Abdanem y Inny Sprawedliwose
rzepie z Jedaszy Apanda Stuby brzydkie maie
przez obazy dalem Antet Cine aby Zawiozł do
Lowicz kazałem mu Zrobic 12 par Kluczow dreb
nych y tiecznic Zaspisowe dałem do opravy

29. Expediowałem Briefy pne Braciennickiego pisałem
do Tarnowie y dowiedz Inny, Insinuacie oraz
Listy do P. Dowoy do Tarnow, Zosiskiewicz y Inny Ex
iantt umowe Trochiego, posłałem przez te Kalendy
Slow Turecki Bunt dla P. Barzy Dorsunskiego
y Krzyce nowo kupione, Pudełko Miciami dlyers
Jacemi dla Pp. y dwa Zastychy y Spraw decretalny
narzece P. Jedrzeie Ktore sie nie regulowali do Spravy
z P. Panem Vniato okumportacy do Lunczyc Obl
gacie aby nietym miedzy Innemi Jest pewny Dekret
macy y potrzeby

30. Nie osobliwego tego dnia niebyło do Notacyi y Zapisa
nia w dyaryusz

31. P. Bylicki Emisty z Jasica z Listy Kanclerskiemi
ktore w Xtwie z kongratulacy przeszły do Jego M. y Spra
wierzenie Nowe Rolne
Tegoż odpisałem wtaie mnie znamy pomi powinne
Tegoż odpisałem do Jeksc P. Kast Lubomirskich
matkę ktore przez Sokolowe Latwy jadę z Bydgo
wstrzymał domnie
Tegoż pisałem do Jw Xdza Biskupie wkl Cyce
Dobrodzie mego Instancyi uprosze za Panem
Marcinem Sokolowskim Lekiem Cieszkim
Komornikiem aby post fata P. Slaskiego konfer
wane mogło Cyc Xstwo pod Zrakiem Jmci do
brodzie Jako kolligatami memu
Tegoż dnia Listy do Kanclerskich Jeksc zpuszty potrze
bnieysze Znayd sie Zaglądy Inpensim archiwa
Skarzyst sie Skarbowi Roku 1731.

Zawarty Dyariusz Roku 1731
niech nie przynosi by nay mniey
zadnego Czytelnikowi Sz krupułu
a barziey Sukcessorom należącym
do Moiey Fortuny albowiem co się pi
sało upatrywałem aby Sama rzetel:
ność y Sprawiedliwość była nie ubliża
iąc by nay mniey Bliźniemu Istną pra
wdę wyraziłem wiedząc dobrze że trzeba
odpowiedzieć na Strasznym Sądzie Bo
skim Jednak ieżeli co w nie pamięć po
szło a czasu nie dołożyłem Stanie zaś który
Pretensor z Dokumentem dawnieyszego cza
su nie trzeba się Sukcessorom exkuzować
że tego nie ma w Dyariuszu bayterа
znieyszym pod Rokiem wyż specyfikowanym owszem wysokie nie czyniąc
ciężaru duszy moiey pamiętaiąc przy
na mnie na to że ta Sukcessia darmo nam
przyszła a Jeden moment Mgły Czyscow
nych Stem lat się widzi Bydź bo to pewna
że non dimittetur peccatum donec restituetur
oblatum pamiętaycie z nato aby po długim
Życiu waszym toż samo was od Sukcesso
rów nie potkało. A że więcey cudzey ręki
niżeli moiey w tym Rocznym Diariuszu
Sprawił to zwykły paroxyzm w ręku
którą pisać nie mogłem iednak skorrigo
wałem Sam należycie. Zażywaycie tedy
Successores mili pamiętaycie przecież na
Duszę moią wspieraiąc Ją częstemi Exe
quiami Rocznemi Ile w Miastach Wielkich
gdzie Siła Duchowieństwa daiąc animae
refrigerium Ja zaś wzaiemnie za was
będę się modlił aby się podługim Życiu
y Szczęśliwym na tym Świecie dostąpili
Królewstwa Niebieskiego czego Sobie y Wam
Życie Valete a na mnie obsecro pamiętaycie.

Specyfikacia obranych Ichmciow Panow Sędziow Stowrzych Tryb: Trib: W.X.L. z Woiewodztw y Powiatow w Roku 1731 Druga Kadencia sędzita w Mińsku

Vilno

+ Jm Pan Hieronim Wizgierd Pisarz Grodzki Wileński
× Jm Pan Podskarbim był Trybunalski
Jm Pan Konkiewicz Cześnik Wileński

Oszmiana

Jm Pan Koncewicz Horodniczy Oszmianski Obranym został Marszałkiem Compowski Judicy
Jm Pan Soroka

Lida

Jm Pan Kamiński
Jm Pan Rytło

Bractaw Vacabat.

Wilkomirz

Jm Pan Dąbrowski Marszałek Wilkomirski
Jm Pan Sleszicki Pisarz Ziemski Wilkomirski
Oboch byli Stanęli protestacyne nie uczyniwszy oraz Relacyi pierwszy z Funkcyi Posłannicy powrócili pod Laską nie zasiadali

Trocki uacabant.

Grodno.

Jm Pan Kazanowski Sędzia Grodz: Grodzieński
Jm P. Pukitalski.

Kowno

Jm Pan Epeniesky Pułkownik Woyt Stanowsk Skirsky menski
Marszałek Trib: W.X.L.
Jm P Skorulski Podkomorzy Ziemski

Vpita.

Jm P Białłozor Starosta Kowrański
Jm P Zasl Starodubiny Vpitski.

Zmuyd

Vacabat.

Starodub

Jm Pan Zaba
Jm P Chitrowski
Obu dnich nie dopuszczono lubo ten trzeci przy kancelarii przytomnie był Protestacyne nie wzięli Stanęli.

Polock Vacat

Nowogrodek

Jm Pan Kirsch Podstoli Nowogrodzki
Jm P. Bykowski
Obadwa Stanęli Stanęli Protestacyne nie dopuszczono Jch M. Mościcy Stanowili obywatele tameczni.

Smolensk

× Jm P Sapieha Star: Gubiński
Jm Pan Snachi Ostatniego nie dopuszczono miał Deputata na Siebie

Stonim vacat

Wotkowysk.

Jm P Domostawski Pułkownik Slon: Obrany został Marszałkiem Trybunału Slonimskiego W.X.L.
Jm P Grzymayło

Witepsk

× Jm P Nowacki
Jm P Sysko

Orsza Vacat.

Brzesć Vacat.

Pinsk uacat.

Mensk

Jm Pan Zyrenski Pisarz Grodzki Mińskii pozwał Jm P Vnichowskiego a gdzie Funkcyą Pisarstwa Trybunalskiego
Jm P Sapiżki

Mozyr Vacat.

Rzeczyca Vacat.

Jego Trybunału odsyłano Jm P Sawickiego do Pisarstwa in perpetuum Ziemskiego Grodzkiego
Jm P Mankiewicz Deputat Mińskii Przytrzymus na Jego miejsce

Na kadencyi Wileńskiey Regentów było 4. Jm P Józef Zmiewski Pan Czerniewicz Scholl W.X.L. Rekrytem drugich cir Jm P Pisarzewski vele jak: na kadencyi Mińskiey drugich dano Jm P Zmiewski

A DEO PRINCIPIVM

Laudetur JESVS CHRISTVS.
In sæcula Sæculorum Amen

DIARIVSZ CODZIENNY

Na Rok 1732

C* IHS B*

M*

Pilnie Dniami y Miesiący
pisany z Illucidacią doskona
nałą wszelkich Interessow
dla Informacy przez ze mnie
Antoniego Kazimierza Sapiehy
Starosty Mereckiego Successo
rom Fortuny moiey po zyciu
z Woli Boskiey zakonklu
dowanym z Expressią
długow ktore kolwiek się
znayduią nie uspoko
ione zwysz specyfiko
wanym Roku 1732.
lub wniesionych
na Dobra z Cwi
kciami uzy
way szczęśli
wie a na
Duszę moią pa
miętay

IESVS MARIA IOSEPH
Ad Maiorem Dei Gloriam
B V Mariæ Patroni mei Antony &
Casimiri Omnium Sanctorum Venerationem
Wielie razy otworzysz tę Xięgę zmow za Duszę moią
Pater & Aue z Additamentem Requiem Etc.

Zaczyna się Rok Szczęśliwie 1732

IANVARIVS

ij 1mâ Był u mnie Jmść Otwiany Oberszter Leitnant Jkmci
upraszał abym pomógł Instancyą za Sprawą Jego do Jmści
Marszałka Tryb: y Innych Jchm Dr Ll Dóbr Tryb:
Tegoż Był Jmść Surezynowicz Chciewicz Konferencyi
względem Skhiwanej Zaboby y przewodu do dóbr Studzich
odebrałem list od Jeyśc: Marszałkowey Kiiensciej
przez Jmść Dobrzyńskiego w którym Sincerissime się
dotrzymu punktualnie wszystkiego co obiecowała
Dzieciom Zony. Mieysc Jednak bez Ke mnie żadno Opiekuna
na nic nie zeznni Testamentu nazwanego od S. Pobl
za Jey.

ij 3tiâ Dnia Tem do Jmci Pana Pułkownikowey Wiszowiey
ascenssum na Vrzędo chorążeckie do Jmci Pana Sokol
huba na Podkarbiowo WXL prozbą tem onego aby mi
pozwolił Stanisław Cadgdowe w Preiezdzie y Skarpi
skim dla Kommunikacyi z dobrami.
Tegoż pisałem do Jmci X Theologa aby dochował
Jmci Pani Radziszewskiey y prowizią wypłacił y dał
Blankietowy do tegoż Inserwatem Jmci Radziszewskiey
Tegoż odprawiłem list od Jeyśc Marszałkowey
Kiiensciej do Zony y Sam pisałem pro Superarbitrio
Tegoż pisałem do Jmci Pana Sekla y list odprawiłem
w tey kopercie przez ręce assistencyi Jego do Jmci Pana
Marszałka Lidzkiego

ij 4tâ Stoy był Jmść Lesman z Domu dwakroć na obiedzie
Jmci Pani Bratowey mego

ij 5tâ Przyjechał Jmść Pan Chrzciciel Lewis od Jmci Pana Generała
Artyleryi z Expedicyą do mnie w interessach gromi
zenego Sepmiliu y Dobr Studzich rzecz Expedi
cyą do mnie odesłał od Jeo Xmasa y Biskupa Sendo
mirskiego y Innych. mielsc.
Tegoż dwakroć Jmść Kasztelanic Lestrzan mey do obe
dowania Który przymuszał mię ze się odwiedził ordy
nowac do Zdrowia Do Brzezia który wybrał Cyprsze y
Inne Impertinencie Insulo mię y odjechał do Pułtuzey Pater
mu dobre Remitentiales. wybaczyć musiałem Sobie
Tegoż był z wizytą Jmść Xiądz Sanisław Skirgiel
Doszedł list od Jmci Starannego Dobrodzieia Subbeg
Pisałem przez Emysłnego do Jmci Pana Kudzienskiego Vrzd.

ij 6tâ WXL kwitu mu postałem kopią pierwszą Jakima Tyz
ij 7mâ pisany na Dobra Studzie Odpisałem do Jmci Pana
Jenerała Artyleryi y na punkta Jmci Pana Sekla
y Norme listu pierwszego przestałem Jmci Panu Starostiemu

Upraszaiąc areby Jak nay prędzey Starał Się Jm P Gene
rał aby listy poiezdne przystane były od Jm P Kar ciołka wicza
y Nomina & co gdzie na Officialistow Regimentu w Birzach
będących. Jako też Szlachty implikowanej do ediktu Dob
Jackich Czeby w staniu wszystkich bydz zostawał.
Tegoż pisałem do Jm P Rzeszelu na Chmielnego y do Lony
Tegoż pisałem do Jm P Szyrzego Komornego Jm Mareia Dobr
Jackich Że wyższe Expedicie Insenuatem wtoprzesze Jm P
Generała Artyleryi prosząc aby exakt ordynował.
Tegoż Wisałem do Jm P Ignacego Brzozowskiego upraszaiąc
Aby z Dorphowa nieckał do mnie do Lowicza y donosił
o Kontrakcie który ma dać na wsie Za dwie pułcie od Bar
Kabarowa
Tegoż pisałem do Jeymość. Ostrowskiey Generałowey
Ze Gua Bryt Jm P Wyszyńskiego Stolnika y dwanyc Jm P Koleciey
Odebranego Listu z obligiem aby był Domownem Jego
Sprawy y list addał
Tegoż był Jm P Stanisława Chmielskiego który kontynuował się ma
w wszystkich Interesach dobrodzieiąc że Duż ie Jerzki Subie Jo
nie będą po nas w Odwłoce o Kontrakcie kiedy expedyt ie
Czym mi drydzie zabić się oraz na Xięzę Radziwiłow
ze za Jego to a nielichy pieniądz nie zakompensowali mu
trudu y recenter Starania Czemu się o Chorągiew pod Jasła
Jm P Duczyny Jdy chcieć nazkim oderwie się przekładali.
Tegoż pisałem do Jm P Theodora przez Dworskiego Jm P
Marcina Dobrzańskiego który Kame ad ystał do Brzozo
wiec nowic Linicy przez Skrzeszewo potem do Blonkietu
Jeden do Jm P Katharyny aby zapisał zaległe 500 Fl
na tey że folwarku Czerney kowizyzne który Dla mnie tem
przypisał do Summy większey zastawney drugi zaś do
Jm P Stanisławskiego upraszaiąc aby był Gratens do
dalszego termina to Jest do Roku drugiego 1760
mienia wR 1758. gdyż winienem za obligiem Summ 500 Fl
które mieiąc się za mnie Jm P do tłuczne Brzozowi
Zemd Dyachiemu dobrą graciey
Tegoż Instans at Solennie Jm P Chmielskiego Dobry y Caty Dy
Dunat y wszystkich znaiomych którzy się znaydowali pod
Kyiem w Kinsku
Tegoż przyiechał Furman z Wołoski od Jm P Thesaurar. Rad.
Dalej Listami do mnie y do Jm P Woyewody Brzezańskiego
Tegoż o put nowy obwiescił mię Jm P Stanisław Chmielski cum
dem uti że się z Mości z Wyżey o tami Swemi do Jest
Vrzędnikami Granicznemi y Inszemi iż Seymik ze wsy ogłosił
pieniądz Vmyślił całe przemowował Radzi wszystkich y że
Jm P Tymeńskiego Brzezańskiego Chmielnego a teraźniey
Jego Deputata Kijowskiego in partes nostras przekazał.
Zapuszczony byłem do Jm P Chmielskiego Dybrowskiego
gdzie obiad Ja dłem
Tegoż pisałem wiele listów na aperte do wszych Magnatow
in puncta do dnia Czartoryskiego Wrzewdy Radzieyowskiego który pi
sał do mnie o Francuzkiey Stallcy przez Chorągiewnicy w Kijowy
Tatarskich który zabili Cztery kozy Dwuch przestrzelili.
Reposzli iż pakiet z Jm P pisali że Ludzie mi nie Ufimi
y że perpetuo dato obuchu pod nas Tatarzy dnia
Kiedy musieli dać Ognie Szturmuie siebie
Tegoż pisałem do Ciny mojey do Dm Chawaiey Herera

Kupcow Wileńskich Gródki odesłali za assygnacyami
memi do Jmci Pana Pisarzowskiego Starszego Mereckiego danemi
Tegoż pisałem Item do Tegoż Kupca Warnerowskiego
aby mi przysłał zegarek prawdziwy Angielski iako punktualny
a Jeżeliby go nie miał aby u drugiego Kupca wziął deklaracyą
mu przysięgłą odesłał.
Tegoż posłałem Raytara prudem do Mińska wypraszaiąc
Jeżeli nie chce z Celestynowicz skarżności aby na mnie za
wekat gdyż Infatigabiliter na wtorek przyszły przybędę.
Tegoż radłem Kollacyą z Jmcią Chorążostwa Trybunał
skiego z Jmcią Starostą Mińskim pod te czasy Panią przy
jechałą z Poniemunia Tegoż Pani Marszałkowej
Trybunalskiej samym pomnożenie Cyrografu dwiegrey
Poznał mię Jmć Garmotowicz Cyrzemu datem napisa
ne Odwrocenie aby akt Dato sprzedaży z Jmcią Datchią
wicą Regenty Grodzieńskiego konwencyonalnego kiedy per incursa
Jmć Pasek Berezyńskiego Dystryktu Mozyrskiego mi było uczynione
ze 20 tego datum Pisałem do Jmci Pana Starszego Mereckiego cum denunciatione iż
wyjeżdżam do Stanisławowa Zofiowskiego dla melioracyi Dóbr
rekreacyi mych będę miał baczność na Cesarskie Dragony
służby Rzeczypospolitej aby nasi Dzierżawcy Starzeli Deputatami
albo Liberi tenentes byli. Posłałem Oraz Universał wyią
cy Dekret Alias Opiekę Dóbr Stuckich J.K.Mci Panu
Generał Wdzie Litewskiemu sub datum 1695 go Ru
ska y Kopia tey ze Oppieki przetłumaczona.
Tegoż pisałem Tegoż Towarzysza pisałem list do Jmci Pana
Wgo Hetmana Gniadego dobrostego Cugu Gniadego po
słałem zabitego datem Jmci Pana Kobrzyńskiego Cor: Et.
dico Trybunalskie pisz.
Tegoż w tey że kopercie Jmci Pana Podkomorzego Wołk.
Inserowałem list do Jmci Pana Wdzie Mińskiego Swoiego
Tegoż pisałem do Jmci Pana Wgo Swoiego przez adres Jmci
Kobylińskiego. Donosząc o wyiściu moim z Mińska.
Tegoż odpisałem do Jmci Pana Pocieia Podczaszego Wołk.
chem za denunciatione iż odprawiać mszę do
rowa za odnalezieniem Sprawę, Jmci Przyiaciołu
mem aby oney mieli w pamięci y taskami byli
Tegoż przyiechał Buianowski Tatarzyn nasz który
przywiózł list od Zony moiey która na czasy Bog oth
gnił abym nie iechał do Lowicz dla potrzebnych pil
nieyszych Interessow pierwsza dla nastąpienia
Jarmarku Grudnia Marcy do Warszawy wszystkiem Kosztem
cyi o Dobra Stuckie Druga dla przyięcia Inwentarzo
wey z Stolicy do Petersburka a przeszłemi do
Rygi gdzie o Stary Hasła mogł bym zdrowie
y postanowienie uczynić y wspaniałe Atmyslowskiey
Dzieciom Zony mojey dożumerk y o Skotnickiey
Szawel, aby wiosnę prześpieszenie uczynić dowo
dząc Iż Jegomość Pan Kuszlik Córka Zony mojey
Została która przyiechała z Wołynia z Xiążęcia
lanem chcieliśmy do Litwy nasiey przy tym aspira
o wyiazdzie że ią przyiąć ponieważ sama tego
pretendowała trudno było odmowić przyiazdu

283 Tegoż odebrałem list od Xcia Starszy Dersowskiego Syna
Pany miey y oddałem Xiędza Dziekana z Kongratulacją
pomyślnych Jego y Domowego Roku.

Ze 13. Pisałem do Pany miey przez Jm Xcia Sekretarza
Jm Xcia Jenerała Artylerij y do Jegomości Pana Wasilkowskiego
odpisałem kompliment w zamiany Nie zmiarze że upodobała
Rezydencyą u nas znakiem dobrym do Swoich
Spotkałem się tegoż dnia y Kommunikowałem z Jeremiaszem
Chmielickim z którym jadłem obiad byli mi radzi.
Tegoż przysłał Jego Starościńskie Jemiołę którą za
karano oddałem Jegomości Panu w Sprawie Jotcam
Skiey y Radzimińskiey przychodź kazałem zawrac do
Jakey, bo ze na chorąney zapasy y Zwierzami w y
prawiłem do Smiłowic przodem gdzie Jegomość Xiądz
wyjechał odesłać a aby Panienka z Jegomością
y Kochanką moim

Tegoż Przysłała Jegomość Pani Starościna Mozyrska 99. Sprzą
Mazowieckich do kompanii z drugiemi w sprawie Jm Xcia
Dunieckiego z Pacunerem Agentem

Ze 14. Przysłała poczta z temi listy odebrałem ale ta by za
ze strachu przyszło opisuiąc Interesa zmyślne.
Tegoż Jadłem obiad u Jegomości Pani Kuszelowey
wdowy y u Jegomości Pani Starościny Skinskiey Ko
adiutorowey y u Jegomości Pana Starosty Skinskiego Jakoż
obligowała abym nie minął Jegomości Widziałem w
Smiłowiczach y zastałem że dwore.
Tegoż odpisałem potrzebnemi listy zostawiłem
Na pokoiu to jest do Jm Xcia Biskupa Smoleńskiego
Wdy Witebskiego Sobolewa Pułkownika Pułku Pancernych
Tegoż Jadłem Wieczerzę u Jm Pana Marszałka Dyk
Kapituły y gdy mię obligował na zaiutrz na obiad
dekliarowałem Umyślnie aby mię nie przytrzymano Jednak
wdnak wyjechałem przed dniem wyjechał na Czaiutro
z Skinska. Nikogo nie zastałem.

Ze 15. Kontrolowałem się z Szperlichem Wiarusem Jeśmin
skim krewnym Wstałem Wieczorem Siedząc się zaintrygowałem
za nabsane wczesnemi rusty Ulana Wegierskiego Kto
remu dałem assignacyą do Jm Xcia Skarbnego aby go
wspokoił bez wielkiey potrzeby czasu przeszły stąd Wstałem
Tegoż wyjechałem Szczęśliwie z Skinska do Koriowa
nie widziawszy się z nikim godziny przed dniem
Jadłem obiad u Jegomości Panien Wrzesowskich Skin
skich we Dworze po obiedzie pożegnawszy się obiedwie
Marianney y Petronelle Jechałem na wieś do Puchowicz

Ze 16. Pisałem do Jm Xcia Zmiewskiego Regenta Jm Pana
Kasztelanowskiego Rektora Collegium Skinskiego y Zatorni
dnego y Jm Xcia Przyjemskiego prosiłem Jegomości Pana
radzywiłowey aby wstawiła się Listy do Skinska A tak
Jechałem na popas do Zyrzyna na noc do Dorochowa
które mymo Skarg Stanu na Azdrie nazwany Łapicki
Ze 17. Jechałem do Htuska za mem wyprzodku konwoiem
cały dzień y Nocowałem gdzie za zastałem Jm Pa

Kodak Color Control Patches
Blue Cyan Green Yellow Red Magenta White 3/Color Black
© Kodak, 2007 TM: Kodak
inches cm

Antonieyw Delenskiego Skarbnika Sanockiego ktory na mnie czekał przez Dni pięć Htuszkiem potem mile u Gościa Kapitana Hetm[ańskiego] z którym kunferowałem Delikatnie starał się o Deputacią omnino lub Szymka Serwacego Byłem u mnie Jm X Gwardian Horeyko tamecznyi który ofiarował mi Jm X Rozrzewskiego za Kapelana. Do Łobwa przyiołem mile X de Bernardini bo też tam trudno o dzięcie 10 mil Rozciąt w Rzeczycy Dominikanskiey Drużyney Kuskiey. Był u mnie Jm[ść] Gubernator Htuszki z Dyrot który przez tom ały mi dał Wyszego do Otinska dla pocztu w raz ruszyć mię odmowił Jm[ść] Gość Kapitan był także u mnie ostatnie na kunie Rubieżnikach z Bon ale tam zostawali.

Wyiechałem z Htuszka na popas do Zubarewicz na noc

Jechałem na popas do Iwanowicz

Jechałem na popas do Jawtuszkowicz nocowali my w Hutorach.

Jechalismy na popas do Hanienowicz Nocowalismy w Rzeczycy u Xięży Dominikanow klasztor. Przez tamecznyi alias Mikuty X Benedykt Jaworowski przyiął mię solennie Miał mnie do mnie po tamecznych Jm[pa]nów Rzeczyckiego nie zostałem chował w Hrétce u siebie sama była u Xięży było wesele zemknęło się Jm[ść] Pan Nowicka prosił mię do dworu exkuwałem na Dyneyszy z kumplementu odynowałem do Jm[ść] Pany Starosty Rohanowskiego do którego pisałem zalecaiąc pilnowie o koło Szymkowskiego aby

Wyiechałem dalej

Szymki Pany

y nie nerbuie przy rannej pore po tey fatygie Weselney ot tak jechałem na popas do Chotmeczan Tam Xięża nie chcieli brać ani za siano ani za obrok puł rosy miarki przytym mię napomnieli na noc zas iechałem do Horbaty Karmienowskiey gdzie Filipowey mieszkaią bardzo dobrze y budownie Dworami. spotkali mię z Chlebem y Solą

Stanowiem Szczutkowie w Łozowie ogrodnie

Wyiechałem dnia tegoż rano

Było całe chiasteczko z Rohatyna nie tknęły

Tydzień y dnia

Jegoż przyiechał z Brahinia Jm[ść] Bandinelli Podkomorzy Derbski Urzędy z Synedyą Jm[ść] Pan Iwaszkiewiczem nie był u mnie nie chciał w nocy nerbować. Obiedwałem chiasteczko y Xięży upatrując Ich Mieszkania

Jegoż odynowałem Pismnego do Jm[ść] Starosty Rohanowskiego do którego pisałem zalecaiąc pilnowie o koło Szymkowskiego aby

in casum in casum preiudycia refundowania się
Irrito eventu Seymik Lidt. vprzedzam oraz aby &
pedicij moich Dni Dwaj Imci Pp Subsena Ceciersha
odesłał do Dworu Brychowa vznaiomił ordynowat
hisac Imci Pp Scherzyńskiego Diecezyalnego do Imci Pp But
haka Instygatora Intymatiego.
Jegoż drugiego Dmystnego ordynowaiem do Ex Gratie
Korzenieckiego Brzeza W.W. P.C. Cesterowi Dallis Gratie
vprzeiżdżaiąc aby chciał nieiakie do mnie
ij 24 Dispatem Dulles Srodze powrocę do Litwy ordyno
waiem Dmystnego do Pruska pisatem oraz
do Imci Pana Gubernatora Pruskiego Lopotę
vprzeiżdżaiąc aby z tamtąd Smierzego ordynował do
Mińska drugiemu zaskazałem z glawnemi li
stami iak nay prędzey powracaiąc bym Dwu ch
ordynował Dmystnych Filipowicza z Loiowa
Jegoż Imci Pana Bandinelli był u mnie i iadł obiad y
cały dzień się bawił Wieczorem powrocił do kwatery
Jegoż był u mnie Pan Dworzyński z Podkomorzym
Pruskim ludzi Dzentelmeni z niego
ij 25 Była cała Stolica Kazimierzowa Starowiercy
Wszyscy, akias Filipowey, me dysuadowali całe mi
po ich Stolicy na Stolicę y one pewni bydle im
ij co mię grodziło wraz gdzie dysnieć
Jegoż rano mi odradzał do Brześcia był Ks Lan
skiego u Imci Pana Bandynellego Pokornego Der
pskiego osmiadzaiąc się z tym iż z nim się do te
go vdam Imci Panem 300. Z za Ces Kozi Jaran
towych który mi ma obligi ale Jest moia
karta deklaracyi że zostawię dyspozycyi Imci Pa
Gubernatorowi Lowickiemu aby wyprawił odpowie
dział niem że mi to mi zginie z łaski Imci ale
Mam Jeszcze pretensiy że mi mię oddano zupeł
nie za tenute Arędowne Lowickie, alem iuż to nie
na życiu mego Imci Pana Kretzewskiego za kompozy
cyą Imci Pana Dworzyny Stolnika Dzwińskiego y Imci Pa
Stella pokazało się że wszystko wybrał y Pocz Jego
w Strabunie dzwonney rzeczy ale ordynarnie powrocił
Jegoż przyiechał z Soberyn Imci Pan Rytto do mnie
ij 26 Rallentiami Jallulacyami się bawiłem domowemi
Rozmowami Zydzi byli
1727 Zleciał Imci Pan Hereglum aby Dzwonił wszystkich na
wtorek y akiasto pismem za ich Wasmościami Sąs

plikami zechaten drogą mi kuszenie abym
przyjął a mnie nie stracił kiedy nie życzenie.
Jegoż Konferował ze mną Dr Sztytto nadzieję
mi 10000 ♄ aby się utrymał przy pewnej re
pucie / Z Imienia Kentralitowat mię może ani
z żadnym dv S. Jenego stroniąc się do Dekretu
Onewiestego Kentralitwat y o Niemcu dawał
mi 2000 ♄ exhortowałem iż w tak przykłem
czasie rewolucyj dał by za Sotere Bezotki stre
szno kniżę y Biskupi oprócz Dekretem przysądzonej Summy
chuge Lenek pokitycznie zbyć zpewnitem się preferen
cyą rozumię miedzy wszystkiemi czy to o Zastaw czy Lice o
Wiecznoś ale ich nagle nie mogę dać rozkazuj mi roz
patrzywszy się y mi przekazawszy szczęście chciałoby
powrócić mię upewniając i z pne Dekretem nazad do Sotery uy
Tedrie

Byta ustn W tych u mnie z pokornem Żydowskiem
z Chaderay z J Syn stedarz y Rzeki Innych
Jegoż Dr satem do Imć Pana Kiebory upraszając
aby zechciał do mnie a to względem Sprawy Okien
Żydowskich. Jegoż stedarz Ketmelii byt.
Jegoż Razatem dwanaście par Szmeców robi
Srebrnych stedarzowi Starozytnemu Złotni
kowi z Wynalazku proby. Wystatem do Cesniko
wa dla sprawowania temuż Dworzeyow

Zaczo tem w Imię Boże Nowenne do Ś. Ant
niego Caty Dwor spowiadał się y kommuniko
wał na Intencyą mego Pana applikowana była
aby Bog Wszechmocny dał Ś. Kuss zdrowia a
potym Wielkich Interesow dobry skutek gnie
chu a pomnożeniu się w cnotach zbawiennych.
Jegoż Serdutem na Senior nazwane Krukie
wicz mile dobre Dmiejsce gdzie ze Jednaton
Jegoż przyszła Sotnia nazwana Zyliney y
Kreutzwalde która nie była przyjęta dla
naborenstwa Dtugiego ranneg y dla wiardu mego
na Senior dtrzymem do Jutra.
Jegoż zgodziłem się z Żydem Ketmelkim za
Imię
Jutejszey Kurrencyj który mi ad przyjęcie do
Zamku dla obaczenia y zapieczętowania a to z na
rażenia Ellit stedarza tamecznego Ketmelkiego
asekurował że dobry y ważny będzie należycie.

Tegoż Expressem pugillum za które dano Expressowi Złp 6
u tegoż Expressa co y ekwipaż przysłany powiadał.

Tegoż 30 Przyiechał Emissary od Imci Xięcia Sieniawskiego Woyskiego Ruzyckiego który co wiadomość na kontrakcyą Arendowną Hrabstwa Łowickiego cum approbatione Decreti Imci Pana Kasztelana Pobodzkiego Jako Actora Summarunego w posagowey Summie po Matce yze pretensia mieć mandatum Imci Pana Bandinellego Podkomorzego Derpskiego mogą się pomieścić

Tegoż Przyiechał Imci X. Rozanski Brevi Valde Gratis do mnie z pod Skoczyna.

Tegoż Bytta u mnie Grekinia Jerzyna Corka Jerzyta Strzyż prosząc abym pisał do Imci Pana Serbiewskiego Rotmistrza Imci Kontrahenta Starego Dzierżawcy aby ową przepuścił bez kontrakcyi żadney ponieważ się wielka gwałtowność towarzystwa Sama Osobnie pisałem do Oyca mego.

Tegoż Wystawiony Imci Herezyka z Imci Zakrzewskiego do Sochy z Sługą konnym z karetą aby oddał podług Dekretu Grodzkiego in Anno 1731 die 22. Xbris który est per copiam in Archivo Imci Pana Rybie Skarbnikowey Nowogrodzkiey z Samey Deyniii z Innymi Jchmościami Panami Kommissarzami odesłali oraz in forma Juris gwitalitij z listem na przyznanie cum omni modo Edictorie & Leuitate. z którą kazetą y Sługą Konnym Jechał Jenerał Seraf. Nowicki Xięcia Krzyżtopa y Szlachty upomnieniem kilka pomiędzy listowny adresem do Imci Pana Bandinellego aby onych wyprawił Jako Sobie obligowanych ponieważ pomiędzy nie rzeczy Stanęły blisko ich zasięgnie nie mam.

Tegoż z Jezdnitem za puttery mile od Łowicza Za mieś Krupeyki Obwarc mile Pana tego Mieyscia y Kaplicy gdzie się przyjechał Jchmość Pan Kotay Swanowi Zrzey ze Wsi y potym pokazał się Jakoby na Sanie chi recedit sub Juramento tak iak do Straży ustawiony więc ze ta kaplica była Zamknięta dekludowała Kazał otworzyć y oddać klucz Gubernatorowi który przy lata miał klucz u Siebie. z Roskazu mego

Tegoż Czynsz Chłopów Imci Pana Sanhowskiego z Probostwa Wnieto Stobnicy a data proszenki za lat 3. w Stobnicy Siewkowskiey pod wyiściem ze z Boboryska

Tegoż Janowi y Jerzemi oddałem Suchedni 3 Bz kłorzy Siedzieli na Stołkatych Koniach które Kiszka Rękę odprowadzili do Sochy.

Tegoż była Sołtysia Żyniczka y Cremerysta Bierowie

Którzy przeciwstawali Generalney dawney do Exekucyi
Zygmunta do bezwstydu Jak było ze Statutem Liberacyi
S.K.M. oraz Jego M.ści Potrubinskiey Marszałkowey do WXL.
y Jnnych Subiektow gdzie specyfikuie rożne pominienia
które maią pełnić. Attoryzuie y approbuie do Volnieyszego
czasu deklaruiąc in dat fundamentalnie za pismo
Przyiechał Jmć Mirowicz z listem od Jmć Chaleckiego Sta
rosty Rzeczyckiego który przysłał mię Sukcesia Swemu ze cho
rował w Chalczy y ze się nie chciał Jako prezydent Rzeczyc
zpewniaiąc iż po Grodzieńskim Sessyiku nie dam do Exio
wa do mnie y Elekcyiney ziemskich przyiąć mi oraz Do
kiedy z Exekucyi zpełniaiąc iż Wielki despekt Experienc
Exiam w despekcyi anyby nieraz nad mnie mianie
Jego odpisałem do Jmć Jaśnie Wielmożnego Xięcia Rzeczyckiego
drużnie mu za Sincerizacyą dobrego affektu respektuiąc
oraz iż nie mam przyczyny złego wacc Exiowa ponieważ da Bóg
Sam o S. Michale ziadę y całą Zimę rezydować będę
dla ufundowania raz na zawsze dobrego regulamentu a pro
simienius o granicach ostre zatarga dotąd Jest Jmć
Fortuna Jotery Bereskiem Jure Statu dato Pragne zbyć
Jegomość Ex Cyrkułu Kontrahencyi obligowałem aby zechciał do
mnie po Grodzieńskich Sessyikach dla Konferencyi rzetelnieyszey
Valoche zas Sessyikach abym zwrócił z Jmć. Panem Staro
stą Rzeczyckim uprzątnąłem.
Jegoż Odebrałem Jmć Rozanskiego Breve Exhibicyi Gratis pod cho
rągiew który deklarował Jako nayprędzey do mnie przyiechać
a w do Jotery dla Temporalney Rachunkowości Jmć Pana Rem
belewa in minuteris tale zostaiącemu designowanym czyć
kunem Virgae Dekretem Generalnego Sessyiku roku zeszłego
Sub Ao 1731 die 22 Xbris Widząc takową nagłą potrzebę mi stron
my wydałem y Kopiem radziłem aby tenże list y datem medii in ca
sum Trudności iakich tak od Jmć P. Rytwiańskiego Starosty Jmć
Konsuhopowa iako też od Jch Dr Exekutorow
Jegoż Byłem na Starym nazwanym Mitacku Denominacyi
mi Pułtuskiey na którym trzy Cktyny na tym Stanie stoiąc
dnym Kolie nie było potrzeby bo też Exekucyi nie
Jegoż Byłem w dworach u Jmć Dobrzyńskich Starego Exe
darda y Syna Jego Exekucyi Jako też w Chinerzynie u Jmć Pana
Generalnego Exekutora.
Jegoż Byłem w Serkowie pod Tymieniem Jmć Pana Wołodyiowskiego barzo matey
y mizernemy na tak zwany gwałt Ludzi Miasteczka y Wsi
deklarowałem Exekucyi nieprzystępuią Exekutorowi
Drewna y Serkowie postawić
Jegoż odpisał do mnie Jmć Pan Bandinelli Podkomorzy
Derbski Iż Jmć Pan Wojewodzic nie Odpowiedział z dwoma
Jnnemi Szlachty na appelatami nie mogą do Jotery przyiechać
nie iż czasem potrzeby y Kontumacyi Jakiey.
Jegoż Byli Dodani ze Wsi Chmurki y Karpowki z
powtornem uprzątnąli O ograniczenie pomiędzy Exekutorami
zali się, że Jeden drugiemu zabiera granice
Jegoż Stanęło z tamtey strony Deklaracyi Dat data wczoray
Exhibicyi Exekucyi przysłał odpisał Strzałkowo Dk
Statem że po Sessyi Wasze do Exekucyi mi
Exekutorami

Kodak Color Control Patches
Blue Cyan Green Yellow Red Magenta White 3/Color Black
© Kodak, 2007 TM: Kodak

FEBRUARIUS

Ejusmâ Odpisatem do Jm Pana Starosty Rzeczyckiego
Kompliment wzaiemny, dziękuiąc mi za przesłaną
mi Medyką z Chalcza Który uprzeymiat Ze przy Rosnowskiej
Rzeczy wyiśćia mię mię datem mu ad rationem pięć
Rubli ośm cat ze Wszystkiemi Receptami przysłał
Od Medreli tey za tydzien

Tegoż Dostałem Pismo tego do Starzyn do Jm Pana
Jelenskiego Starościego Starzyńskiego upraszaiąc
aby dekret Delatowanego Stowa Swego wzgle
dem Cerkwi miasta Gromnickiego Który albo nie Zos
tał Pisany Lub zerwali.

Przyiechał do nas Jm Jeresek Starszy Stayan rzeczy
z Jotery przyszedł Czaj Jani y karetą Jm Pp Rytterowie
Matyldzkie nie przyięli z Matką mieszkaiąc nie do nich
tylko nalezy ale też do Konsulterow wszystkich W
Delszenie wyrażonych podpisałem się mocą Pełnej
Dworzan Stowarzyszonego pro testimonio Actum ut supra
dano przez Jchmć Panem Rytter y Matkę do Jnfunatu
Kadeney Mirskiey WKL aby ich Spatio dwuch niedziel sta
wali y wyprawili się z Regestrem Jncartowanych o konfirmowa
Dekretami Ceremistemu Jalwi Jenerał o de mnie Pisany za
Jm ie Lerafinowicz wprzypadat pamiętny przez Panki
Jm P. Jerzyk Jnfectis rebus powrócił.

Zdâ Przyiechał Posłaniec od Jm Pana Starosty Ro
stareuskiego z listem który uprzeymie o Swoim
przyiściu do Rohacewa Ze Cędzie miał Prozbę
Staranie zatrzeć Szymiłem nastąpiłego Gromnickiego ab,
pre parte nostra nay lepszym Skutkiem in se odpowiadało
li też ut vuant gdy nasi Przyiaciele mędzą
Tegoż Dnia Posłał mu Pismo z Skinska do Wrzes
wo Jest ad Pisma wczy tiszy od Jm Pana Kasztelana
Skinskiego od Jm X. Biskupa Smoleńskiego od Jm Pa
Prozorowskiego od Jm Pana Jenerała Artilery Jch Kr
Mci zgrzeda P. P Wileńskiego y Deputata od Jm Pana Starosty
binskiego od Jm Pana Hermana od Jm Pana Skirza od Jm Pa
Skarbnika Kamienca od Jm X Strawinskiego od Jm Pana Jarmolińskiego
Stugi mego z Kielkey Stabiney od Jm Pana Burzyńskiego
Dwa listy od Toscanego Kupca Warszawskiego od Skarwa
Kupca Wileńskiego od Burmistrza Gdańskiego. Ze wszy
thie które hoduiska tangunt Interes sy Jn Carchivo.

Zdâ Przybyli Rudnay z Supplikow ze Jm grunta zahara mus.
Suppliki Wszystkie Dziwnie in Archivo Znayduią się
Lubo zostawiaią dwie Jednak Jch Mć Pan Zelazko do Zamku Lo
Dzkiego ale Krusz na nic nie zgodne Chyba do Budynku

Jegor cały dzień bawiłem się na Expedicyi expressie
rescribile nazwyż Specyfikowane listy
4ta Tegoż postanowiłem powtore swoie mieć cały dzień Jahorz Ig skarzyłem
Samym wieczorem circiter dwunastey Vkazem tego dnia
rata który Jerdut do Lotery datem mu Fl 3. do Kancellary
postałem Fl 12 na wypisie ex Actis prawa Jesimowicz spustu
Jego Szotowiczowi na Expensa do Kalkulacyi Fl 10. Stolemburczemu
Zubtochiemu na drogę do Mińska Fl 4. y listy wszystkie dobit
klucznu kazałem przednie dnie miesiąca dniami na zaiutrz wyie
chać do Rakowca dla zrzucenia Generalnego y wyjęcia ex Actis
dokumentow z Sredy Rzeczylnego a wam tu zaś do Mińska dente
wer aby przywiozł powtore z Mińska nie wypisuie Cząstery
Listow gdyż ieżdżą by czasu zyskano Expresse wypisuie Lott za potrzebne listy
znayda Ex Archiwo Archiwo żaden tu nie zawadza Ten przedes
Specyfikowany z Rytami y Jonemi Konsultacyami
Jegor przyiechał Szlachcic na imię Jan Skoczylko przyszedł o przekaz
mienie który ma na tey fortunie fl 200 siedzi za Bawem S.P.
Jmć pana Michała Nieczaia Starosty Rzeczylskiego
Jegor odebrałem list od Jenego Grekia który deklaruie być u
mnie, byle by dobyt y odmysłił od Cła Żydow gdyż Vkraińskie
on cło trzymą.
Jegor odebrałem list od Jmć Pana Rytty który oddaie się mocy
Starostwiy y deklaruie Służbę bytności po której się całkowicie
powinien mu Bóg do końca y pred tym przestrzegał y dopiero
Vprzedał pieniądze do Mińska z Expedicyi moiey
Jegor był Chłopi którzy się odzwali o dezercyi Jmć Pana Generalnego ustaw
zaięte się że Bo mieszczanie
y zabronieni za Rzeczkę nieznane
Jegor pisałem do Jeyść Marianny Borkowskiey Obroźnicy
zwey Siemiatyckiey za którym Listem który mnieyszy Stu
zył tu we Wsi a mi zapytali chcemy oprzeć pieniądze z tey
ze Wsi zagranicznej Wsi Bobrowicz za tego Jwana Chmury
ze Wsi naszey on Jest Jeszcze dłużny.
Ota Skończyłem Listy które nowe wiązę przez 9 dni z tą
shi Boskiey bez naruszenia zdrowia y gdym prosił całego
mię przy tym było y lekko lub chwilami temu za co Cześć Boży
y Służbę Ambrozemu Chwała ofiarowałem te nowe
moc prawe aby Bóg Nayważszy dał postać ze Wszystkich
złych natogow y Srzechow Wielkich dał oraz poprawę zdrowia
zdrowia Wielkie Jubileusz y Interesow pomiąć przez Interesis
tego Jmć tego Nabożeństwo zaś było regularne przez Brat Rzeczna
rewskiego kapelana z Stanisła danego od Brat Gwardiana na
Dwie chwile z wystawieniem Najświętszego Sakramentu
lub na kościołku na pogrzebie a przez Nabożeństwo się skoń
czyniło bez radosty bez żywiołu. Od Marcin do Jakuba przy tey
Konkury dzisiejszey Sala też Exchowaiy komunikowała ten
z Spraw dzisiejszych z Całego prawie Dworem
Jegor pisałem za Szlachcic do Jaśnie Oświeconego Pana
Zgromadzenia J.K.M. Mińskiego y Jmć Pana Sekretarza J.K.M. tu do Mińska
zgromadzenia

291 aby chuchi onego rzeczoney pomewar w nalezy do nalezy
Jn. Pan Stolnik ze Stanisz. Stroinskiego
Tegoż Vkazał pudwody dwoch woz pudnych specyfikacyi ktore
po mierz bedą

Item Przysłał pozew z Sanu ku Jn. Biskupowi Chełmskiemu
ku Jn. Pan. Pufferb: Nad 200 ku Jn. Pan. Stanisławowi
Bialłozorowi Starosty Jarosławskiego ku Jn. Stanisławskiego
ku Jn. Włodimierskiego Kubana Ber Strzeleckiego
ku Jn. Pan. Olizara ku Jn. Pan. Starostha Bryb: ku Jn. Pan.
Brzezanskiego ku Jn. Pan. Jordanowskiego ku Jn. Pan. Szotomi
skiego Substytutu Jn. Pan. Burgrabiego ku Pan. Horodel
Jurgen Jelenskiego ku Drzemanskiego Jelenskiego y
Jordanskiego. Przy nie które ogłoszenie kolwiek Jn. Pan.
Samiela Risar przestrzy Jelenski miał zwykły Jarbon
nature addeè. Skadeż iż in nie pisze był obyt Jn. Pan
Jum czyms potrzebnie ysze in Stretivo bydzie
Tegoż odebratem list od Jn. Pan. Pocieia Starosty Rohatyn
skiego ze Seymu skarzy. Że zerwany pomewar
od libiow nostrow nie stanął. Przyiaciele. Że ze przy
stał mi list od Jn. Pan. Kuny donosi iż za pokoy
bieżwat z Jn. Pan. Starosta Bulhakowski y ze wszystkie
Dzierżawy za Exekucyi długu Jn. Pan. Chrzanowskiego
ego Kary Oczek mey wniost per transgressionem nadiebie
z Jn. Pan. Jelenskim oznaymuie Bielefeld
odebratem od Pana Ignacego Pawłowskiego list ze kon
tinuent na te Wsi Zadnieprzanskie Jn. Pan. Korzeniowski Woźny
Jeleniowy przybycia y wprowadzenia dy medrzej.
Tegoż od Jn. Pan. Pawła odebratem list z Jn. Pan. Bartłomiem
Berdychowskim Citacyiami obarczony y zranione przy Cesarzowy
ktora zaciąga na Starki dla Jn. Pan. Potockiego Podczaszego
W. X. Lto wzruszenie co efficiet da tak że medrzej.
Tegoż Stanęli Deputowani z Mszczonego Jn. Pan. Askir
ku Podoli dnia Jn. Pan. Wolbek Jozef Protestuiąc się
Jn. Pan. Antoni Jelenski Herbowi Sprzeczki z Jn. Pan.
Szlachtą Ktory w Jn. Pan. Jelenski ma Sam być
z mnie ze Urzędu Jelenia
Tegoż Jeden odebratem na Jelenio nazwane Bobrza
dosć dobre się Jeziorko.
Tegoż Wysłałem Swego Pomocnika do Wielki po Do
kora Filipowca Jatem na 10 pudow przyszły Zelaza
y na Dwie dwbiazgi. gdyż sam pud zelaza po Rubla
pud zas waży 4 co. Funtow. Z nowy przyiechał Jn. Pan. Jelenski
mieszkał się Mroczy bo pozno było.
Item Był u mnie Jn. Pan. Jelenski Skarbnik Mszczonski przyiechał
rzecze z Seymiku to Jest z Mszczonowa 20. Mil Jednego Dnia abo
niem z Mszczonowa Jeziora Jest tyle ze mysli mi Relacyą do Seymu
Seymikowania ktory Protestował przeciwko Jn. Pan. Oskiemu Podczaszemu
Mszczonskiemu y Jn. Pan. Szczepanowi Wolbekowi Sprzeczności Nad A. X.
o sukcesyą się ozwał iż urzędy nie przystoyne Jmieniu Naszemu Szlachec
dla tego się Manifestował y że Jedzie do Skinskiego dla zamieszania w Trybunał

pomienicney Dworzanin z Szlachty Kilkanascie Jun
firmowałem te moie przywileiom podług zwyczaiu dla Imć
Pana naszego to Swiadectwo na akkomodowanie zas Szlachty Datem
Die 30 ktory pisany do Chmielna debitowanie in fuhrumy Se
mencie akkomodatis znaczney w Categ Imć Pana naszego
Jegoż pisałem do Jmć Pana Starosty Rohatinskiego do
Jmć Pana Grodzkiego do Jmć Pana Burmistrzowskiego y przez Posła w In
Hrefie nie raz Namienionym wyż Sessya. rahone
Summy na Stary Stanie aby Jn Pan Bothah Kwitował mnie Sumy
kredyt zawsze gnot est.
Jegoż caly dzien bawiłem się na Expedycyi odpisałem do
Wszystkich zwyczaynych Affectionatorum mey Dworskiey
odebranych z przeszłych Expedycyi Obligowałem
bursztyn list Zonie moiey aby nie chciała do Derewnego
W Wigilią S. Thomasza gdyż ia zgromadzeniem ze swoim Stanie
Jegoż Pisałem do Jmć Pana Kasztelana Sandomirskiego Brat
Jchmć aby zatrzymał dla mnie Konstytucyi nowo przez
drukowaną to jest: Całe Volumen Legum
Jegoż wyprawiłem do Horeyka Starszego Sługę do Nizyn
na Jarmark dla sprzedania wszystkiego na Ukrainie
Dostałem list od Jmć Pana Regenta Przemyskiego
ktory expressit że Wszystkie Dokumenta przysłał do
acta & cum omnibus aktem nie ktorego sprawy
Idem ad manus Zabłockiego Subdelegata mego
Odpisawszy na powrot Chmielna oddałem ad manus
Sługi Jmć Pana Zelenskiego ktorego przed sobą posłał
do Chmielna zalecaiąc aby mi nie na Sroredzie
not przed Cwarshem aby zostat przed
Jegoż pisał do mnie Jmć Pan Starosta Rohatinski przysłać
z Jmć Panem Jwiązgnie się Kanclerzyna Radziwiłłowa
z Jmć Pannami Lewizem na dwa Miesiący
podług dawnego kontraktu to uprzeymiał ze Rayd zami
od Jmć Pana Sollicitatora Andrzeiowskiego Teraz W.X.L.
ktory list postałem Jmć Pan Podstarost. Wład: Stryiowi memu
Jegoż Expedyowałem do Jmć Pana Bandinellego Pułk: Kar
pawskiego z Wizytą do Brzuchowic mil 7 od Lwowa
y Jmć Pana Zelenskiego Starościca z ktorym konie swoie
przeniosłem wodestat w put dwie do ktorey Stobodki
nazwanej pod Kamieniem Solenne przyiął Jako gościa meblowego.
Cała chorągiew była caty dzień Kapelle dysponowano od Jmć Pana
Jnszego z ktorym chciałem odiechać Sam y Sama
oppodlimię z wielkimi obligacyami musiałem zatrzymać
Jmć Pan Zelenski przeymawszy mię na cała noc polecił
do Siebie a zrana nie miał chęci z Szlachtą do Chmielna
Jegoż przyiechał tamże Szwagier Jmć Pana Sekretarza
Wsli Jeroslawskiego Jmć Pan Gabriel Krzyżanowski, był też tam
Jmć Pan Mikołay Kasztelanic Bełzkiego a tak
do Południa bawiliśmy się dobrą myślą Jakoż
ustawne Jam że był Jmć Pan Cystersu Mnich Reformata

293 Eg. 11 Wstałem rano y gdym chciał odiechać dano
mi Ex.t B. Bandinelli Konia tadnego Wilcrutego
w Jabki y przeyrzwadał mię ze do Pilicki z Rozne mi
Jadę sprzedał mi pudami z Stanisława Lendow y Litek
pudali Supplika
Eger Stanisławy z Lorimie byli z Supplika Lekka
ni z Potey y Berezek i z in Archivo ruinae Castri
Eger Przyiechał Dmystry z Byczkowa od Imci Pana
Cy ca mego który obligowie abym z Lowicz Jadę do
Derezyna ponieważ mato co będzie z drogi
Eger post Expedicia y Ex.t Secrett pisał do mnie zy
kaz przybycia y że Mikie Jest do Lowicz kaz.
abym stawszy mieszkał moją Expedycyą y exactorem
Eg 12. Odpisałem do Imci Pana prez Egra Dmystrego
Iż dla zbyt sprzeszney drogi z tąd do Warszawy nie
mogę zbrowić do Byczkowa ponieważ z drogi
27. mil a mamy prakisam drzin dei gratiam
Pro quâ chcąc do Lowicz abym y in termino Sta
reli do Ex.ti Secretta pisałem obligowie go aby zie
chał do Stanisła ponieważ nie ma więcey nad 24
Mile y aby tam Stanął na przyszłą Seredę tu
Cwarteli rano gdzie resumie o wszystkich Exekucyach
y wsze Expedycyach Egra Pana Imci Pana
Eg 13 Przyiechał Ex.ti Brzeź Rozanski Lyszerski Dalis
gratus pod Chrzest przywiózł mi dwa Obrazy
w pudełeczku Eden Matki Boskiey cudki który
oddałem do Dworu y kazałem przybić w pierwszy
pokoiu drugi S.to Antoniego ten kazałem przybić
nad wielkim Ołtarzem y Crucifix który kazałem
postawić na Ołtarzu.
Eger przybył Bujanowski Jatarzyn z Stanisła
z listami od Ex.ti Starosty Sulimierskiego który list
mię list od Exela Pisarzy do Imci Pana Pisarza
w którym obligowie Pan aby nas honorowi ateby (3)
Jacich Chłopow do Dobr Stęchich deklarowięc po
wrócić ante Świętą Marią do Warszawy z Jakimi Sza
gulnie dla tego aby nas ponieważ
Eger Expedycyą odbrał list y od Ex.ti Starost. Nid
obligowie aby m postąpił Jak nay prędzey z tamtąd
do Lowicz wraz po Szymkach tamecznych.
Eger przystał mi Jemia Jezuego Wilcrutego darowa
nego w Brakowie Ex.ti Bandinelli Albuno Pana
Eger przyiechał Ex.ti Bandinelli z Ex.ti Kietlewskim
Woyskim y Pisarzem Lend. Rezyckim y z całym Sztabem
do mnie w kilka godzin po odstawym Lenie
Eger przybył Ex.ti Dominicat Dzierzeyi Ruskiey
Ex.ti Dmuchi z Lowiczem Swoim Ex.ti
z listem do mnie który wyżej Kenwenta za Ryski

Konferował ze mną Jm Xiędzem Kiełczewskim S. Teologiæ in primario Iż dał by był na Sotnie y Brenskie cum attinentijs gdyby przyięte były Lwow. Ale które nie dobrał Jm Xiądz Bandinelli Podchmorzy Derbski za temuż Liwcy Archidyakonat S. K. M. Sta La za Assystencya Bożego postąpienia swego Jm Xiądz dowyrok Stolnicki Gnieźnieński Jm Xiądz Scellenberg designowani o mnie / za czynieniem Jm Xiędza Bandinellego Iż nie ma pozwolenia sobie za żadnym Exekutorem y Exekucyą pozwalaiąc całem / za wionem y verificatorem a Jeżeli by pozwalał się Jakiś mię dobrem opisałem tej iż wraz z Szkatuły uyścia Jeżeli by zaś wyższ Jm Xiądz Podkanclerzy tedy wraz ustąpi z pozwu a jak nie chce się Exekucya Jm Xiędza Bandinelli ustąpić Liwcy Summy Jm Xiędzu Kiełczewskiemu niby Zięciowi swemu y gdy za legat na mnie aby go aprobował tej Exekucyi zaprzeczyć by bydź nie może gdyż w pretensyi regulaty do Bożego Ciała nica. Potrzebnego Listu mego a nie do mnie Jeżeli zda się za krzywdę wolno się rozprawić w Trybunale lub Asessorskim Jurysdykcyi nie wymawiaiąc się declinatorem Sądu Jeżeli zaś że mną gotowem pozwanie Jm Xiądz przychyliwszy Sam do Lwowa na czym upresuie delatorem watem po Trzymie niechaiąc wracali mi obligu moy dany na B Bożo. z terminem Exekucyi na S. Marcin w R 1732 byle bym pokazał abym był satisfakt zchuta wałem iż mi się nie godzi z bliska mi nowemu mi nowemu mieszczaninowi gdyż Szczególne trzeba Jm Panu Bogu rachunek dać o co zabiegał od nich Jm Xiędza Bandinelli Prezes Cistersów ale Jeżeli się po każe co haluiąc Stuszney z mocy Kalkulacyi pozwu y bez tego Satisfakcyi Subbrequet.

Tegoż Przegnał mię Jm Xiądz Bruski Bazyliana Ruskiego
2. Jakim sposobem odiechali do Charnobylia delatorowie Xiędza do Kościoła byliśmy tego affektował y odewrał się Wziął oraz od Jm Xiędza Biskupa Kijowskiego a pensum

Tegoż datem obligu na B Bożo Circa Festa Purificationis Bandinellemu za uyście Jarentowate gdyż ieno karte miał od Zony mocy a mnie Jur. Pol. Lit. Sat Jak dane mocy i w dilatam Satisfactionem z terminem oddania na S. Marcin z Cyrografem Liwczyckich y assignacyą przytym do Jm Xiędza Kijowskiego Gubernatora Liwskiego

Tegoż Konferował Stanem Jm Xiędzem Kiełczewskim przez o prozwolenie aby mógł Prawdziwe Liderowanie Wrzeza Dnieprskie od Barkułabowa z Jm Xiędza Jabłonskiego onemuż assygnuiąc Iż termin przypada Exemptionis na S Bartłomieja y że prawo Attestowane iest o Dziśnie nie reluuowałem Lecz unis Leguandis upuszczał aby mię z Sytał Jm Xiądz Prezes na Kalkulacyi gdyż Przyiaciel iest Jm Xiędza Jabłonskiego ale Jm nego delatorowi tem Jeżeliby się zgodził proszę aby się starał o Summę dla Jm Xiędza Kasztellanica na Liwcu reponuit Sztale znaczney Summy mię na a zaręczyć aby miał od kogo mię asekurować obrał się adwokat mię upomniał wtedy aby na poczt Mohilewskiej odesłał listy do niego

Ktore upewnia ze dnia 15 pomiewaz będzie sam
rezydował w Pomerei Brzuhańskim
15 Stawił się Jerzy Turlay Grek do mnie z Gra
nicy Brzuhańskiey z ypkiem
Jegoż Konsulatwa ze mną Jm P Bandinelli o Jotize
y Bercsli chcąc otrzymać Zastaw mym Prawem Jm P
Kretcewski Pisarz Grodzki Rzeczycki ku temu z ekrdem
od Jmci y mnie nam Punkta.
Jegoż Jm P Kretcewski upomina się o Summę dobra
ną za sobie Kondemnowane przez Jm P Bandinellego z repli
ce to do mnie nie należy a do tego mem bar zo dobrze
że się pokazało z Kontraty y Weryfikacy przez Jm Pana
Grzegorz Skot: Trzebnego y Jm P Hella Kommissarzow ze Jmci
P Bandinelli wybrał wszystko z Starostwa Zarowskiego Konia
ka wyselnego Angielskiego.
16 Zadość czyniąc Dekretowi Orzeczistemu w Minskim Terminie
sub data 22 Xbris Ao 1731. z kontraktowałem z Jaśnie
Alexandr Antonim Bandynellim Podskarbim Derbskim
o Jotize Berskim stanowi kuli z Pisk. za Summę Czter-
dzieści Tysięcy Złot: Pol: Talarów Srebrnej monety Rachując kaz
Talar po Złot. Ośmin, dawszy Prawo Zastawne na Lat Sześć Cum Om
ni Solemitate by Junis od S. Jerzego Roku 1732. do Roku 1735.
takowego Dnia y Miesiąca, nic nie Exygowałem y tak pusz
czałem Jm P Bolumowi Strilowi Tureckich
w Summie 33715. Złot. y gr 24. ktore ia tam na mieście Za
Dekretem wzhajano Trybunalskim wypłacie, Jm: Ktm Bene
dyktowi Krzanskiemu Przeorowi Valis Gratie Kr Mszczo
nowi Catemu Conwentowi OO. Cysterssow Zakonne Legaye
Jm P Jm Pa Mierzaia y Jch MM Bolumus Strilow Turkich
18800 Jm Panu Kembekowi Zas Jm minorennizate
Ktorym pułtug Zapisow S. P. Ekspani Bolumowey Stri
lowey Inchiey 14915. Złot. 18 gr 24. In Summa 33715. Złot. gr. 24.
Ad Complementum Zas 40000. do dał Jm Pan Bandynelli
Podskarbi Derbski do Skarbu mego 6284. Złot. gr. 6. in
Summa tedy dopiero na Jotezy y Berostach 40000. Jm
a tak awdiencyat nad Jmcyk Dzierzawcow 6284
y gr. 6. które in usum meum obrociłem Jch P P.
Wykonawcie Jm Pa Rembeka Jm P Zyremskiego
P Grodzki Chmielicy Jm P Silicz Podczaszy Pilawski Se
dzia Grodzki Rzeczycki który to Jch za odebraniem
Summy mnie quitowali pułtug Skiuncyi Dekretu
Judiciales przy tym gach Grodzkich Rzeczyckich w
dzien S. Jerzego w Ao 1732. Dekret Orzeczisty Dekl[arowali]
wrocie

Z kontrowersyami y wszytkie sprawy Jo Pana Niezaia y Jchmpa
Bohamow mieli oddac po wyliczoniu Sumy Za Plenipotencyą odemnie
Inscriptis dano ad manus Jchpe Bandynellego Podkomorzego Derb:
skiego, ktore sprawy Copraszczet Jchpe Podkomorzey Debrskiego
ab, odebrał ad manus JP Nicolaiczus lic. Jubernatora Lyjow
skiego Zlecaiąc aby W. Jubernator odebrał do Litwy Domnie
Jcowszytkie Dokumenta znaydzie sie perzednie In archivo będą
czasu.

Tegoż pozwu kontradictorie kontradicie odebrał Jm Pan
Podkomorzy Derbski y Jch. Silicz Sandwarzyni JP Pokorn
Cuj kowi Stolnickich

Ukontentowanie Pana Jrobka do Brachinia Hab: Kobrzanie
Sumy 6284 Złtych gr 6. y Cugtkowi Prokatych Sandwanego
Tegoż pozwu Jm Pana Stanisławskiego Tatarzyn z listami Złoty odebrał
mego JP Starosty Gabinskiego ktory kommunikuie Expedycye Chan
sprawy Zalecaiąc ile nayprędzey tam wspiecha Na Conwencyi
o Dobre Stanisie ponieważ y skont Jrz już z Jcdset Datę medy-
acyi

Tegoż pozwu JP Jozefa Zaplicza Arędarza Sandomirskiego Zbrow
zyckiego Jm Pana Wotkowickiego Actory Sce dan na gwałt
budzenie wsi Zadnieprskich Summę Uprzeimaiąc iż lice
Iosiąc wyżey Jm Pan Sabłonskiem Dzierżawcy ponieważ nad
Inwentarz przeszłym wydaniem Poddanstwo wybraniem Expozwo jako
też pozwanego

Powrocił Jm Pan Hercyk z Jarmarku Nizynskiego Z Ukrainy
przyiezdnie Kuzne rzeczy pokupowane, Koni niedostał ani
też materyi miedzianych perskich

Tegoż powrocił Zabłocki Z Klonowa Kłonowa
Jch Mci PP. Patronow aby Decyzyi Aktorat przko Jmć Pyle
ponieważ nie dziat przyiąć pułtuz Decyzy Sędzie Kary y Kuzn
kowi Prokatych z Szorcem Infundo do Szczy y Berezek, nie radziti
Jch MM PP Patronowie nateż kadencyi wdzięczaią Sprawy Exqwo ze
Jch MM Sędziowie mey przyiaciele rozsiedli się, dok natym ze
Interminowano proces Zaniesiony y Szczy pwane y Testimonium
otrzymane od Szlachty Sztuky byli Przytomni iż nie dziat przy
iąć pomienionej Karety cum omnib: acquisitis mienige zeb
niedzieg jednego należy ale y do Inwentarzu JM Consulibus Pos
Tegoż powrocił Grek Jerzy Tuhay z Brahinia odebrał Sandomir
skiego Podkomorzego Derbskiego Przyiazd ad Complentum 4000 Zły
sięcy Złtych 6284 Złtych gr 6. do Skarbu mego y Cugtkowi Prokatych
Ukrainskich przyprowadził darowanych od Jch Mci Pana Dzier
Tegoż Ustalowałem wsyp Filipowca na Stobrzie Kazimierzowskiego
na Kazina y Młyn murowany pustkowie Spoky z JM. Wotkowiczem
Podkomorzym Mścisławskim

q17

q18.

297 Tegoż Dalen Brezente Kopini Kruszniańskiemu
z19 Wyiechał z Checmecza do Pana Wołłowicz Podkomorzy Mscisławsk.
Zdrzytł do mnie. Ktory z Jadł Obiad powrocił nazad do rzeczi
dzie zesię wybierał w drogę: Deklarował mi przyczyne 400. Z.
ktore obiecał wypłacic z Czynszow przyszłych Kahalnych Lwow.
skich w Roku teraznim 1732.
Tegoż posłał prowadzić Konia Jezneo konnisty Pana Bandynelly
ktorego mi darował tenże P. Bandynelli, ktoremu Kwitt
Dalen Assumdacyi Cez D:E.
z20. Wyiechał Imć. Silicz Sędzia Grodzki Krzeczycki Opielun Pana
Kembeka ktorego Upewnił iż Virtute Decretu Cześnieyszey
Summa będzie wybrana za Sołtezy Bereski Pry Kiegat Grod
zki Krzeczycki Interminio S.to Szczepana Roku 1732. przez P. Band
nelle. Podkom. Derkuliń. Upraszał aby Jm Solenni Iuris forma
gnie powiat Jm Pan Brzemski Pisarz Grodzki Minski jako też y
Jm Pan Silicz iako Opiekun nasze Spolni P. Pana Kembeka
Tegoż Jm Pan Silicz Sędzia Grodzki Krzeczycki dawszy mi Kwitacyą
Zodebrania Karety y Cugu koni ktorych Pry Pan Rytel nie chciał przyią
Odiechał do Sołtezy Upewniwszy iż żadnych przezto turbacyi nie będzie
miał ponieważ P. Rytel za biorąc rzne Rzeczy konie Rytel na
Leycie do P. Kembeka, a takim sposobem kompensowac się
mogą;
Tegoż odiechał Hrz Tuchay przez ktore ieszcze do Soboty Upra
Sy Sowskie y do Wpa Rentu Zobligacyą aby zaciągnęli Sumy pieniężne
z Dzr Dobrzeń Gren moim Pryiacielem Kokludowany o Dzr
Tegoż odiechał Zaybisz przez ktorego Upewnieniem Sąsiane Kotk
wickiego ieżeli prawdziwy termin S. Bartłomieja tedy we
Sumę offiarowan[e] do Kośc. na Otwarcie tychże: Zadnieprzy
sin Jesus inaczey się pokaże trudno ante Exigenia nigdy
Zastawnika tegoż Rytla Zaybisza obligowałem aby z Ickiem Bydz
skim wzmiał Tęchy Zaciągnął taksz Sumę na Otwarcie
Tegoż odiechał do X. Lezanskich Gistersow Konwentu pod Mszyr
będących przez Dekl[a]rował Sumy 2200 Zł. Czekac Kok
jeden y drugi ktory ieszcze winien byłeby Summy 6. procento
punktualnie dwdzieli
z21. Wydziedzie cały dzień Spędzałem na wystukiwaniu y rozdzie
Skazu wszyst[k]ich Całego Hrabstwa Zdolskiego jakoteż y Zydow dane
Zaundy mieli sobie ktore per decretum wydziedziczy perpetuo
Sikutio na Zagaty
z22 Wyiechałem z Zdołowa na Obiad do Rotmecia jadłem u Pana Kotk
wicza Podkom. Mscisławskiego Starego gdzie wybrał dla mnie
ad manus W. Hrzyha 3400, Datem nato obligi, a Jm P. Kwiecińskim
miał dac Assekuracyą z Zydowskich czynszow Tamecznich na Wyplatę
Stamtąd jechałem na noc do Rzeczycy Nocowałem u Xdza
Minichanow tamecznych

Kodak Color Control Patches
Blue Cyan Green Yellow Red Magenta White 3/Color Black
© Kodak, 2007 TM: Kodak
inches cm

Febr.

23. Expedicyą dałem Jmć Pana Nieświeskiego Gubernatora Lit. ktory mię przeprowadzał nazad do Lwowa ktoremu Z Leuten aby do Lubla dostawił na Zaporskiego Kozaka Apostoła y do Sotnikow Denischie y koło tego służącego Expedycyą iż woyt ktoremu przydzie z całej Ukrainy do Gdańska bisze pod straż Kontrakt przysłany Intuito approbacie. Wstępu dałem Abszygnacyą Jmć Panu Nieświeskiemu aby z pospolitego Żydowskiego Czynszow Habitow Lwowskiego przypadaiących do Jego 1732 Debrad 235. Bktoremi przyszły z własnych swoich exhibitis mię na drogę Ukrainską dałem Abszygnacyą na 21. Bsł Lecidwita. tis do Arędarza Generalnego Lwowskiego

Jegoż Wstępowadem Jegomość Kaleckę Starszinę Krzyżyckę Sanego Jmci nie było do odjazdu do ustrzes Mińskie

Jegoż Wojewodem z Krzyżey na Popas do Wsi Hawienowicz

Nocowałem we wsi Rudevach

24 Jechałem na Popas do Wsi Sawtuszkowicz Bgd Złotego Starego mieysca Pp Korsak Arkę Jmci Mszy Mińskiej

Nanoc Jechałem do Wsi Iwanowiszcz

25. Expedio wałem Jmć Pana Potockiego Bimera nazad do Lwowa z Expedycyą na Ukrainę Uwolniwszy Pp Nieświeskiego od tey podwody dla prędszego pospiechu, ktorem dałem Expedycyę do Hetmana Zaporskiego, Sotnikow, y należytą Informacyą iak maiąc stosownie rationem Woiewo z Obligacyą aby iak nayprędzey powracał do Derezyna z Lesporsem Zagrzeczonym, Od Jmć Pana Nieświeskiego zas Kazałem Debrać 21. B ponieważ Sam niejechał, Expedioważy Pp Potockiego Jechałem na Popas do Zubarewicz. Nanoc Starostem Hłuskim gdzie Zastałem Jmć Pana Rotmistrza przyszłego z Bychowa ktury mi oddał List od Jmci Golendzkiego Cyca mego

Jegoż powracali protestowaney Mozyrzy z Kadencyi Mińskiey Jmć Pan Bo ryszJmć Pan Dunski Ktury się protestowali przeciw Pp Obszirey y Jmć Pan woiewodzi Deputatem Mozyrskim, y tak byli bmnie cum Cordolio iz pos ponunt Liberam vocem Vetandi.

26. Expedio wałem Pp Hercyka do Mińska Dałem mu Kleiety na Okuszo rzuych y oddanie Jmć Panu Lwowskiemu

Jegoż Expedio wałem do Jmci Dorotkiey Cyca mego przez Jmć Pana Rotmistrza ktę rezolucyą vz treść tych Expedycyą z adno miarą przy ad litalitio Bys dowow dać nie mogę

Jegoż Jmć Pana Rotmistrza obligowałem aby Jmć Pan Potockiemu Podstolemu Litewskiemu na mienił pretensyą moią do Hor Horek regulacyą się ponieważ dus widuti in aprehensionem tego Hrabstwa Dzieci Imperatorowey Rossyiskiey Niemal tedy miałem gości na obiedzie Exoticznione Zapust Katolickiego gos ten dzień jako na Noc do Dasiecki Karczmy Studzieńca Debr Jmć Pana Kasztelana

27 Popasowałismy we Tali, Nanoc do Starczyc

28. Napopas do Siemiezowa Nanoc do Cepry Mości Jmci Pp Cypra Sędziego Grodzkiego Dzisieńskiego Expedyowałem do Pp Dzisieńskiego Starościca mozyrskiego z pranarę abysię zechciał Jmć Cyc Dzisieński Zadobrą konfidencyą z Panem Jego Brzyiechał Gospodarzem tey fortuny Jmć Cyc Dzisieński Zadobrą konfidencyą z Panem Jego

29 Jechałem do Lubecka gdzie mi zastał powzięty Jarmarku, Konferowałem z Pp Dzisieńskim Jegoż Jechałem na Popas y na Noc do Daszewa Pp Jakuba Jarmolowicza Rotmistrza W. Xięstwa Litewskiego

Nazajutrz Jechałem na Noc do Bołdinki

Kodak Color Control Patches
Blue Cyan Green Yellow Red Magenta White 3/Color Black
© Kodak, 2007 TM: Kodak

MARTIVS

Ima Woz maie Stanl. Sołtanki w Bnimie nanoc; Tamtez Zaniemi po
spieszyem tabor Ledaswny do jedali Samami ponieważ droga Samna
spędzta
Tegoż wieczorem opuchli mi kolana indituum pedogry
22da Rozyczyliśmy wozu Towarnego od kupca Żydka Zaluny jam dla siebie
pożyczył Carskowi kolaski a Mść Brzeza Dominikanskiego, Pisałem
też do Imci Xdza Posługa mego do Derezyna aby przeciw mnie wyp
tał konie mogł zniąd złaczety. wyiezdzaiąc z Bnima w Stempien
do Szadowy Bratem swiego ruszne rzeczy z tamtąd wcale Jedlem
na obiad do Hedyntki do Imć. Krasowskiej; gdzie z Jadłż obiad
iedlem nanoc do Derezyna Gdzie Staby na Nogi
23tia Przyiechał LP Woiewodzic Skarbnik Duchowski, Patron Kroiego
odpłacił z Domu Jego Krzemieniec Obligując aby chciał jechać Zemną
do warszawy Na Kombinacyi o Dobra Nieburskie, Exkuzował się
iż niemoże się żadną miarą Oddalić ponieważ nadmiesiąc
pościli Żona jego y Syn go mocno Solicitowali o Reposurt
iż na Derezyn bit Swoię podwody byleby in Intercessio Zemi się
poprawiło wtym Dniu od jazdu mego
24ta Inpatian Imienin miał O. Krzyża Zamoyski Viele
Gości Incircum ferentie Derezyna, Traktowałem interalia
Karpiem wielkiemi dwoma
Tegoż wyprawiłem LPana Kostrowickiego do warszawy
przodem, dla naiąć Stancyi ktoremu dałem nastąpienie
Stancyi, owsa, Drew, B.30. kopiłem mu oraz Szesc
Bel ktore spędzwał jadąc z Mińska do LP Strazynka
w dłu. Upominaiąc się o dwiesć Czer. Złł. ktore obiecał
dać na Abomendacyą Jchrew LP. Ogrodow Dryb. Złł.
Tegoż przyiechał Szadno kupiec Słonimski Zdtym się Kontraktował
dano ad rationem lide in Archivo wkalkulacyą,
Dotegoż Szadny wydałem dla Pa Zaleskiego Na Sukna Granatowe
Łokci 5. Cattasu Łokci 12. T.
Tegoż LPrzyiechał LP. Henryk Z Mińska ktory wiele przyniósł
Expedycyi potrzebnieyszych in Archivo znayduie, Jak Zmiejsc
kiego Szczerba ani Patrona niemogł z Dryb Uprowadzić
gdyby iechali Zemną do warszawy dla kombinacyi o Dobra
Nieburskie
Tegoż Zaslabowałem jeszcze ciężej na Ręce y nogi puchłem
iednak 10. blankietow Listownych do Zapisania w Casu potrzeby

Item Był Ex Krasnostawski Ex Stanisławski ostatni przemiot
mię z Lasku do mereczа, a ztamtąd miał śpieszyć do Warszawy
Tegoż dnia Ex Jerzemu Sumiło Stol. Sto. Zazenowanie
Seymiku w Sie Stanisław, przytym Bezkrzyża y Bezcłe
Uczynione

Item Przeprzaiąc Koniom za nabrane rożne towa
ry zapłaciłem Szachinie Kupcowi Fl 19.

Item Kupiłem Karetkę Końskowo u Imć Pana Buthe
rym a Chirurgo za którą dałem Złpnów 700. na
wypłacenie którey Summy dałem assignacią do Imć
Theologa mego aby wypłacił na Wielko noc Imści.

Item Imć Panu Stanisławowi Grudzińskiemu
Michałowskiemu y Innym officerom dałem gościńca
z Torowa Skury Tureckie Kitaie y Inne Curio
sytie rarytates. I Ryb Medyk na Dar dałem Jako
też y Dominikanom Ryb Vdzieliłem w pustne czasy

Item Expediowałem do W Podskarbiego nad. Lit. y do Ex Generała artyle
rii Lit. iż ekoc ciężko chorzejesten jadę jednak do Warszawy abym
niebył notatus wszystkim dobrym Exkonsulterom należącym do Inte
resu Nieboszczego

Item Przyjechał Imć Pan Kasztelanic Połocki Sie Imć Pan moy
z Lubcza konno, mał Content byłem że nie mogł jechać Zemną
do Warszawy ex occasione iż mi nieuczynił z sobą

Item Odesłałem naprzeciw Tymowi do Mereczа 200 Czer Złt aby
odesłał do Ex Bathorowni Kanonikowi Wileńskiemu y rekuper
owałem moy Obligo

Tegoż Dnia Assygnacyą Stefanowi Wszrzynowi na suszne
zboża, to iest Łyi: Bc: Grykii pułszanka, Grochu Czwiere, owsa puł
Szarka, Jarki pułszanka, Pszenicy Czwiere

Item Był Imć Pan Marszałek Dubiński, który Denserował wtenczas
Ex Starowego Kasztelana Mścisławskiego mienie iż Petenty Za
granicznej chcąc być uspokoiony o dobrą turbacie P. Chodyk
Saturnus Kupiec Królewiecki

Item Wyjechałem Dnia Tego z Mereczyna na Noc do Zelwy

Item Był Ex Szmit Pleban Zelwieński przypomniał Mi Bym mnie
Imści należący, Ekposuit iż nie jestem instatu Exekucyi Mi Ex
Assignowanych Expensow, wprzodzie odałbym gotowego

Tegoż Dnia Jechałem Nocą do pustelnikowa

Item Wyjechałem z Pustelnikowa na powrót do Mścibowa
Dzień Zastałem Ekumplementa do W Exhic Stat. Mścibowskiego
Expressuiący Exchęć Swoią do mnie wstąpienia Domowego mayąc spieszną Drogę

Jestem nazad do Smisdży

911. Ze Smisdży iechałem napopas do stanisławowej Karczmy Stamtąd nazad do Narwy Całą noc konie y wozy przeprawiali

912. Wyprawiłem przed sobą Xdza Teologa do Bochow dałem Znać osobie Jmci Pana Podkomorzego Nadwornego

Tegoż dnia Babosa Zdrowia Zanocowawszy musiałem w Bielsku gdzie przybiegł Expressa Sługa Jmci Pana Podskarbiego nad Litt. z tymi pismy abym ommisso Staroście opatrzona ponieważ żadnego niemaią Lekarstwa mogł napisać y poradzić atak Wtorney Białogłowie do Jmci Pana Pawiadowey Bolesławy, Posłałem do Jmci Xdza Teologa aby dojechał do Jmci Pani Podkomorzyney cum pernecessitate et Summa obligatione zeby iechał do Warszawy postawszy 20. Czerwca Stil. prowiantu, y Sztafety Swoiey wziąłem mu dać Osobliwie Jmci Pana Podskarbiego Jmci Pana Pawiadowey Bolesławy, Posłałem do Jmci Xdza Teologa aby dojechał do Jmci Pani Podkomorzyney cum pernecessitate et Summa obligatione zeby iechał do Warszawy postawszy 20. Czerwca Stil. prowiantu, y Sztafety Swoiey wziąłem mu dać Osobliwie Jmci Pana Podskarbiego

913. Stanąłem w Bochach, Ale nie sposobnie Zdrowia niemogłem Gdyż we Dworze u Jmci Pana Podskarbiego Nadwornego postawiony Exekucyi, y tak Zanocowałem w Mieście

914. Wielką trudnością stałby Dzień we Wsi Zatem Złoszka Zapięciano mi do Dworu Zmiasta wiekuiące, tam we Dworze jadłem Obiad

Tegoż wyiechałem nazad do Smisdża

915. Napopas do Krzemienia na noc Zas z Cgnotem do Lembkowa

916. Stanąłem w Krzemieniu, gdzie nocowałem tam Jmci Pan Podskarbi Nadworny Litt. z tymże Jmcią Panem

917. Iechaliśmy z Jmci Podskarbim napopas do Dobrego. Zanocowałem w Pustelnikach w Plebanii Jmci Pana Podskarbiego: zas iechałem do Oleśniewa

918. Popasowałem w Olesnicach wespod z Jmcią Podskarbim Tegoż Bardziśmy nazad Szczęśliwie na Radze Warszawie

919. Rozprawiliśmy się pospołu przez Listy do Warszawy, Jmci Pan Podskarbi Nadworny Litt. z Jmci Panią Sapiehą Kasztelaną Trockiego Jazas we dworku u Dominikanow na onym mieście tamże niedaleko

Tegoż Wyiechawszy z Zawar Jmci Pan Podskarbi Lubelski, Brat mój Jenerał artilerii Litt. Wesołowski y Subinski Starosztowie Sapiehowie

920. Byłem na Obiedzie u Jmci Podskarbiego Nadwornego gdzie wszyscy Byli z Jmienia naszego, mieliśmy Consilium jak mamy postąpić z Dobrą Nayburskie dokładnie konferencyą byli wołowani Jmci Pan Branicki Cast

Chorąży koronny, Jo Pan Tarło Vda Lubelski, y Jo Pan Lubomirski
Barsta Bakimowski tabor 2P. Graf Siedlicky jako Consules so-
res, do Dobr Stuchiey, post per actum Consilium powroceniem
do siebie, gdie przybył officier do Xcia Jmci Prymasa z kompli-
mentem winszuiąc przybycia mego do Warszawy, Econverso po-
słan Starszego Sługę mego do Pana Hetmana z kompliment
do Xcia Jmci Prymasa, do Jmci Xdze Biskupa Krakowskiego y
wszystkich ministrow y Senatorow cum Excusatione z dla
słania nie mogę ob debilitatem zdrowia mego

Zd. Zebrali się wszyscy do Jmienia naszego domnie abatpospo
tu zeszłymi Jchmci jechalismy do Zamku na Polskie
Krolewskie ogrodzinę 9. rano, gdzie Xze Jmci Prymas doniosł
Nam iż Kr. Jmć designował mieysce tu w Zamku na kompanaty
o Dobra Nieborskie z JJ. Pp. Belierem ablegatem y Jmci potentem
Palatinem Rheni, y Jchmci Xdzy Kadziwiłłami Znas Jm Jmieniem
za mediatorow Kr. Jmci nayraszy Xcia Jmci Prymasa, Xcia Jmci
Jzmaurskiego Biskupa Krakowskiego, Jo Pana Tarłe Vdę
Lubelskiego, Xcia Jmci Wiśniowieckiego Kasztelana Krakowskiego
Polskiego, ktorzy Jchmci wszyscy do Polskiej do kombinacyi
dezignowanego, gdzie Zostalismy. Stod duzy natenczas z Xcia Jmci
Jasnie tedy Xze Jmci Prymas Jlosc specifikowanemi Jchmci JJ.
Mediatorami, Jnsequencya Summa spectatorow, Widząc Zatym
głos Xcia Jmci Prymasa remonstrujące dobre wiesz Jchmci, okoto Xbra
Rzpltego, iż militaiąc Zdrowia Swego, Zjechał Incognito z Saxonij
chcąc pomienionej Familiey, ktore tanto motu et sumptu w W. Xstwie
o Sukcessyą Nieborską certowali, y gdyby nieprzezornosć Panska nie
omineby ich intermagnates rozlanie krwi, aper consequens y rewolucya
niespodziewana, ktoraby przyniosła wielką damnificatią Rzpltej, Za
mowił Zatym abysmy abstrag parte pokazali Lineam directam Consan
guinitatis z Xięgi tey Sukcessyi Jchmci, Jchmci Xdzy Kadziwiłłowie
nieuchylili Zadnego przeciwko Jmci Xcia Jmci Prymasowi Sprzeciwienia
Jednosć, et Concludet hoc negotium cum Omni Satisfactione Jednych
Jmion. Tedy Skończył Xze Jmci Prymas mowę Swoią, Jmci
Jchmci Pp. Mediatorowie, tez Samo reprezentowali, Każdy z Jchmci
Pp. Mediatorow Jmci Xdzy Kadziwiłłowie Znas Jm Jmieniem

obłije Dose Energiue i pendendo za Imie Kalet[illegible] naspe iż ad media adgustu
Apostompri. potych uspytkich Ceremoniał bezmien
Te Sublimis, prelatstwa, Iż Chcemy Uiechac Jezdzic
Te Salatium Kheri Sławe junctim z Keyzerskiey
Radz. wiTami przez 2 Pp Posłiersa ablegata y Plenipotenta
Swego, Odezwał się Pan Plenipotent iż junctim
warunkiem przytym aby ta mediacia in casu niedoszła
nie audymitowi prejudicium Jchselen Trybunalskim
Ohime postanie, y nie zatamowała Cursu Spe Jchsel
ey Captato tempore Upraszali Jesmy Pp media
tnie abysmy chcieli Ubiegli wszystkiey każdy dodat
ig gro bekrey Stron Polskich poszedł gdyż kred. na
znaczy, Ha Tych Radziwiłłow Inne casamenta Ha
naszego zasmienia drugie, da pretpe Zas zakonklu
dowania tey kombinacyi żeby smy się nie rozjechali nadbiady
Pody Kepem Radziwiłłow, u Pp Mostymskie Podkanc
nad Koronne Ha nas Zas udrafa Tryzapier tego
Swe mnispe, pokiłku godzinowey między tobą Kon
ferencyi Jako Pp mediatorowie Wołowski obie
Strony dosiedli obligując abysmy jakoteż nego —
Dnia pokazali Loco Diektan Consaguinitatis. —
mich cray wielkie Dokumenta ad probation Sukcesyi
Dobra Hey burskie Deklarowali smy Exparte Nostra
Gdyby Tego Jch Radziwiłłowie Swoiciałoi Sapieny
Compserwali Warowali smy Pp Stym aby z Jch
Pp Patronow zadey nie stawał, bo gdyby to Inpinitum Opus
ale Cardy mentu actionis Suis przepowie Na co Jch Pp
Mediatorowie Zgodzili się Pp tedy na Dniady designowane
od Nich Pp poiechali Jednem zas Ha nie ukończonego
Zdrowia mego pretextu dosiedli Jdreiksza Biskup Krakowsky
Pp Prelat domnie maiąc Conferencyą w tym Jchterese Nego
Skim Upewniaiąc iż ta Kombinacya ad Satisfactionem Ut Spt.
Jch Stron Stanie
Tegoż Pp Jest Pan Krasinski z Neresła Pp Posłiem Expedycya
od Loży mieiz, która obligowała mię, abym się nie zasumpt
Akcyi ale Interesu Conferencyi Jdreiksze Pp Bpa
wprawiła Expedycya Consensu ad Credend. ad Dyf. Mosk. Konien Pp Pawła
Dorusskiemu

Kodak Color Control Patches
Blue Cyan Green Yellow Red Magenta White 3/Color Black
© Kodak, 2007 TM: Kodak
inches cm

22 Jechaliśmy Stem Wrzyscy na pokoie Królewskie
do Zamku na naznaczoney dla gniewane mieysce gdzie wszy
scy Jchmoc" W.K. Mci Panowie Senatorowie wyprawieni wo
parowerunt Xięże Jmść" Brimas zagaił aż mi ge
abyśmy przystąpili ad Senia pisali oraz meritum
actionis & litem consanguinitatis directam Ja
kosz nie herzyniże a parte nostra dalismy Statum
causy y dnia 8bris zeszłego z tam Hey zaś Stro
ny Jedney Generalnych podali dissultuige reprezentacy
Samey sprawy odewrat się Jakym Jmść Pan Czarnecki
gruntuiąc Pakon Koronny a Ledzia Pomorskie a
parte Xiąże Radziwiłłow ale Jmść Pan Kazanowski Stolnik y
Ledzia Brzeski Ziemi Bielskiey mi przeciwko mu
mowic daige racji że Jmść mi more to się odzywać
mi Ledge wiedzy w Koronie Polskiey chyba w Sale
Jnze powtrybunatach y dalszy go zawsze wekowad a
w tym stanie się rumor tandem wyszła od W. J. M.
Jchmościow P. Mediatorow to rezolwuiąc Hanc
causam bet parte Jmienia Swego Jedne repre
zentuiąc sprawę de duellum na co z Jmie
nia Naszego wraz pozwoliśmy a tak mię
Samego Wrzyscy wymowili z Jmść Pod Kanclerzem
Nad: W.K. declaruige do Wtorku przy
szłego na co kolwiek pozwolony sine alla di
ffi cultate po rannej za tym Jeżdżąc circiter 12.
z południa Jechałem z Jmść Pod Kanclerzem na
obiad do niego Jmci z Jmienia Naszego do
Hrabi Fryza pierwszego Ministra Wrtembergskiego
gdzie Jmć nasze mia to designowany Host a dla
Radziwiłłowe do Jmść Pana Starozakonnego Pod
Kanclerzego Nad: Koronnego Mediatorowie zaś Jedli
w pokoiach Królewskich z Kuchni Hanskiey
o Wtorey z południa zebrali się Wrzyscy na wyższe
mieysce gdzie Kazawszy nam stanąć ex utraq
parte oponiedrieli Ś. nie chcąc wchodzić w żadne
dokumenta wolą godzić ogułem nasz Dom
reprezentuiąc Jmcinich Wszystkich Jeżeli sprawiedliwe
Sprawom to należy wnisł" w Jlluminacyi dostawata

dokumentow

Zeby utrzymic Porządek Jeżeli Stosowney sprawie
nasza pretensia Sin Locus Imaginacyjna we mie trab
będzie mi dawać Plenipotentowi y Ablegatowi Xcia Jmci
Palatina Reni Jako też Xięztor Jchmscow Radzi
wittom Siedmiogrodzkim długo utrzymuiąc że nie prekduien
Summy ale targnam Successores exlinea directa
Fortuny Wszystkiey Studiey cum omnibus atinen tijs
reposuerunt Jchmoc: D.P. Mediatorowie że dare mog
y trata czasu Jmci Pan Wredt Sanctio że miał
Powrocic Domy między sobą przez co ogłosił się Jn
Imperio a w tym vertig Koner Pana Adolfa Widzą
tantas animositates kture tendunt do Rewolucyi
W Byzancie y z tych Konsekwencyi że się powtornie przy
ciąga z Saxonij aby dano wyhorzenit diffidencie oddalit
waz relacie Kruż Intercogratas Domus Kto
tam gram Pater Patrid wiedzmie zważywszy chwilowo
ści zabiega y bierze mensure dalszych Jn konsekwen
gdy nie mogli po raz odebrac Catholicznej Rewolucyi
Kalwinskiey Leszcz ad eras wyrzucenie aby nie Jurz
z dokumentow ale rycerat sam deklarowali y na mie nich
quantitatem Summy za co odpuszczeli sny ze w
tym circuitu maxima difficultas ponieważ
pretendujemy ommino Successy po Szuk Cathark
Jako legitimi Actores sine ulla disquisitio ne
Jegor rozne Expedicie pisatem Jn varijs materijs
Gdybim nie do Jmci Biskupowa krzyżt wpomnieniu
odtąd swoy przeszły u Jmci Pana Thornskiego odpisatem
na powtarzem dzisiaj z Lwowy odesłat do Lwowa moiey
te 200 Cer: Ztt. aby mey Jmci Pani Kellu ordynowata do Wil
na y oblig aby odebrał y Quitowat mey punctualitatem
Jakoż z mianem Expedicią z Skarbu Jz odebrał Jmci Pan
Szell te Summe y ze Jn termino bo y przed termine
odes sine dubio. Dalej czynnige mey Jn maij.

Z 23 Tego dnia żadney Rady nie było zapowiedz Xcia Jmci Pri
mas całe Jmię nasze na obiad do siebie Jakoż by
liśmy Wszyscy y Colligueci Zamy nadzieli do Jm
dzieszow Stuchicz Collatorales po Bramichach

Z 24. Iterum nie chcieliśmy się Wszyscy na Dworze Krole
wskie było przyszliśmy do Ablegata Palatina Reni
y Xięztor Radziwiłłow Jz ofiarowali Xżna Jego Kanclerzyna
na Radziwiłłowa wdowa Leszczyc Krewe Sto Synicy Zbo
ska ktora offerencia umarł Xżę Biskup Krakowski Zdzienski

cum clarigatione że y na tę Summę ledwie Xżna Jdowa
Radziwiłłowa. Zerwolita odpowiedzieliśmy na to że Jerechinie
słuszni Jesteśmy Actores na co nam te Sześć kroć Sto
Tynięcy ofiarować co ipso approbant nasza pretensia a
Jak nie chcieliśmy y Stąkąd Tandem Xiąże Bisk Cuyp
Grabowski exactis Xżna nic nie Sama co daię pokaż
Ja z xżą Jmcią Kanclerzanem Krukowskim musi się na
cenie poprawić y powiem Jey niech nie zarzuć podniewa
Authoritas Pana w to wchodzi tu nie trzeba żadnego targu
musi się na nas zdać Jako y Jmć Pan nie rachuiąc
że także na nasza perswazią przestał musiciel Jako
eò Instanti Jechali do Pałacu Xżney gdzie się znayso
wata Musieliśmy Wszyscy czekać powrotu godzin że
dwie tandem powrócili z wielką Alteracią że Xżna
na Wielkie remonstracie ledwo się powięgneła na
dziewięć kroć Sto Tynięcy y więcey nie myśli dać
Odpowiedzieliśmy że my nie pretendowaliśmy summy
ani pretendujemy od Xżney Radziwiłłowey ale Sukcesyi
nam Jure naturali spadłey ponieważ Xiążęcia Zeymskiey
Szydłachowna nie ma żadnego Indigenatu nie maiącey
Dobr. Vide. w Jenistytucyi
Fundacyi przynależących do Xięstwa Zatym Jchmć
sine alla disquisitione Solwowali zatym Jchmć
PP. Mediatorowie ad cras Jeść Wszyscy z Jmcią
naszego poszliśmy na obiad do Xięcia Prza
pierubnego Ministra Saskiego Xięcia zas Radzi
wiłłowie do Jmć Pana Marszałkowskiego Podskarbiego Wiel:
Koronnego. Mediatorowie zaś Jedli w pokoiu Xżny
Leszkini z Kuchni Panskiey

25 Zaproszeni Wszyscy byliśmy do Jeć Biskupa
Krakowskiego na obiad gdzie nie mało y drugich
Jchmciów znaydowało się z tamtąd rozieszliśmy
się każdy w swą na odpoczynek.

26 Zeszliśmy się Iterum Wszyscy na pokoie zagaił
Xżę Jmść Prymas Iterum Jeszcze Solito more pro=
wadzące ad unionem Animorum nasz Dom z Radziwił
wskim oświadczaiąc że co kolwiek nie Stanie zato
wai nie będą ad conclusionem huius Negotij byle
by Strony obiedwie nie wypuściły difficultatem dalsze się spuszczali

na nich samych a w tym y Maiestatem obligowali bę
dziemy gdy potkamy Jaśnitatem Donesh oraz Jx Xens
Wdowa musiała się na stronie do puttna z Millionem
kwa z tymże Brzyiem się zaklina za Sufficere mie
może pomewar zabrała na siebie wielkie ciężary repo
sumus na to że co Xzna Seymowi nam dacie my to dam
Ex parte nostra lubo nie należymo po dey debitavaij Col
wowano Lepiey do Sutra a tak wszyscy się rozsedli na
daznaczone obiady gdzie u Mci Pana Fritza w pat obiadu
musiałem wstać bo mię Febra przewała y cały dzień
odpoczywałem y siebie nie wyprowadzaiąc Jednak zasia
dali na po obiedzie Lepy ale ia fecit reby rozeszli się

Ex 27 Interim nechali się wszyscy na Polskie Xiążęce
gdzie krew Jmć Xiąże Primas za gaił ale nie ozwaliwego
się nie stało gdyż Xzna awansowali Summy mie
chciała my zas nie napełniali my owsem co nam dawa
no to my wzaiem ofiarowali obiad tak tem u Mci Pana
Wdzierskiego Vad: W.X.L. Brzyia mego

Tegoż przyszła Expedicia przez Wysłanego z Dereczyna
od Pana Bitera Strumiła od Raytary mieszy Hetmon
dey w kiszy Inserowane listy były od Hetmana Zapo
rozkiego y Sobiskow z Ukrainy Jeneralnego y Konopa
chiego Pisze do mnie Jch Pan Strumił Biter Jż wszy
stko dobrze sprawił Woty pod mego protekcia będą pro
dzone z Całey Ukrainy do Gdańska yże od kardego
Woiewodztwa po pat mezi Jadra Konwoiowie są po Dym
kowi Jedrem u Jakusz wydane, Chany y Hetman z
Sobiskami apelowali mię że to nie chybi. y żądali mi:
mum będzie 2000. Woiow.

Ex 28. Zapomnieni wszyscy byliśmy do Xiąż Jmci Primasa
na obiad pod czas którego obiada Febra mię przewała
musiałem wstać y odiechać do siebie gdzie cały dzień
bazoit nie wyiechawszy od siebie.

Ex 29 Doszedł mię list od Jmci Xdza Stanisławica Drzewa
Gdańskiego Oddany Prokd. wyraża się abym Bisku
sat przychylney u Krola na Biskupstwo dla niego Wołoskie
post fata Jmci X. Baryszewicza odpisałem że Jmremu Domini:
Kanowi Jur podpisanego.

Tegoż byliśmy na Pokoiach Królewskich tandem gdy Jśmci
PP Mediatorowie nie mogli Sprzy zgodzić Król Jmć woko
wał z tamtą partem do siebie przyciągnąwszy nas mili mo
wił kaz formalia Pacyscia to dla mnie a zgodzili się o te
Dobra Stolnie wszelkie że Ja tego miał Campum Waszemu

Imieniowi Pviadomia podaią rożne okazie takie
a dopiero niech wam dadzą Radziwiłłowie dwa
Millionty Speiza na tak wielkie obligacie Pana Ale
z tak wielką gracią zezwolicimy na tę summę. Co
usłyszawszy Plenipotent y Ablegat Palatini Rheni,
pytał Krola Ktore będzie pytał Summe ponieważ Xżę
Palatinus Rheni o tym nic wie odpowiedział Xżę Seniawski
Biskup Krakowski nie będzie o to pytał Xżia Imci Palatina po
krzaią Fundum Dobr Bytenskich Xżę Imci w Swoim
Państwie może dysponował a mię w Polszcze na co lubowist
L: Ablegat a tak z ktorym wzięte Pana porachowy Wszyscy
nam winszowali Vpady nie tylko JO. Xżą Mediatorowie
ale też Wszyscy Senatorowie Ministrowie y Inni Magnates
tuszyli że ta kombinacia zagasi omnes scintillas Litwa
miała wzniecić w Ojczyznie przez dyfidencią Imion Rzeczo
pospolitey y że ta unio animos Familiantow przymie się
magnum Emolumentum Rzplitey
Tegoż odebrałem Expedicią od Jm Pana Wołczkiego Chorążego
Wrzewodzkiego Mieńskiego który w nasz at Instancią
abym podpisał Sejmik Lubelski Xięstwo Drohickie Smoleńskie
u Jm Pana Vody Smoleńskiego dla Imci Pana Starosty
ale ta odezwa Inz po naszemu alias? Expostulacia była
ponieważ Jmć Zamoyski Vpa Smoleński oddał Le
gwo Drohickie Imci Panu Suchorowi a Xięstwo
Imci Panu Zapotowi.

11 30 Paroxyzm Febry mię porwał Kilka godzin
mię mocno trzęsła dyscurowałem Doktora do
siebie nazwanego Kirchmera Warszawskiego chwalił
że ta Febra Wiosenna nielicz benefitium przyniesie
Artriki Vacą alias pedogre mocy Lataiącey y że ią
zatrzymywać nie trzeba owszem Im dłużey trwać bę
dzie tym mniey szczęścia examen a tak przegnawszy
mię odiechał nic nie dawszy.

11 31 Byłem u Xżęcia Imci Prymasa na obiedzie gdzie
cały dzień bawiłem tandem zaiechali się Generalitet
Wszyscy tam ze Xżną oraz Kanclerzyna Litewska y
Wszyscy Radziwiłłowie przyiechali tandem oświadcza
ła się że tych dwuch Millionow nie może zapłacić
razem ale trzema ratami na co odpowiedziano
że nie było na Wymowie dlatego żadney nie przyia
piemy aż nam będą Summa wyliczona na przyszły
S. Jerzy w R 1733. lub w tym że Roku na S. Jana
po drugich Reprezentacich Xżęcia Prymasa y Exc. Lipskiego
Podkanclerzego Koronnego Biskupa Krakowskiego y Innych
zezwolimy na dwie Raty pierwszą na S. Jerzy w R 1733. a drugą
w Roku 1734 na tenże S. Jerzy bez zwłoki.

W Kaliszu o Dobra Kapturskie

APRILIS.

Ie 1ma Po Febrze caty dzien wczasowatem Się nigdzie nie wyiezdza tem byli u mnie Jm P Podkarbi Nad: y Jm P Kasztelan Trocki

Ie 2da Byli smy z Jm P Podkarbim Nad: u Xcia Jmci Primasa Nie mogli smy rowne dificultates ad conclusionē naleźyć

Ie 3cia Byli smy wszyscy z Jmcią nasz. zaproszeni do Jm X dzi Lipskiego Podkanclerzego Koronnego na obiad z tamtąd Iechali smy do Xcia Jmci Primasa gdzie Smy Się bawili do poznego. nie tadaiąc Intereses Stuchi.

Ie 4ta Byli smy z rana u Xcia Jmci Primasa Tegoż byt z Wizytą u nas Xcia Jmć Kasztelan Krakowski o trzeciey zaś z południa Iechali smy do Xcia Biskupa Krakowskiego umawiali smy Się Ja kie punkta maią bydź pisane tandem ad chas odeszli smy

Ie 5ta Była Konferencia u Jmci Pana Kasztelana Trockiego Jakie Skrypta maią bydź pisane pro Secretariatu dostatą tandem Obiad u Iechali smy do Biskupa Krakowskiego bawili smy Się do nocy nie zgodzili smy Się na punkta bo nam byli mocno nie wygodni smy Venerunt do Iuka do Kapucinow w Refektarzu gdzie Się Wszyscy Chedia ressmelizmay do wzaiemnych Interessamen do pomienionych Dobr Stuckich.

Ie 6ta Byli smy z Refektarzu Kapucinskim u mowili smy Punkta Wszystkie do pisania y podpisali smy one według których zdecydowali smy aby Jm P Burzynski Instygator WXL y Jm P Biegański Sekretarz Regent Grodzki Poraski pisali nie wzmiankuiąc Leżącym tych dokumentow znayduiących wszystkie w należytym porządku do Archivo bo by zabrano sita Miejsca Jedli smy obiad u Xcia Podkanclerzego WXLtwa

Ie 7mo Iechali smy do Xcia Primasa. Wszyscy z Jmcią nasz. nanego tam mieco zabawiwszy Iechali smy wszyscy na Obiad do Xcia Jmci Podkanclerzego WXL z tamtąd wszyscy obe Do dnie ziechali smy Się Iterum do Xcia Primasa gdzie pod pisali smy Papiery ad invicem Sobie y dali smy one za rzu Xcia Jmci Primasa az poco vadisiczenia przyjdą do Palatinzo Rheni po przyjściu Skrzey delawalibismy Wszystkie ad invicem Sobie na przyszłe Ostatnie Extraordynaryjny wyprawiliśmy się az do godziny Wtrzey z południa y zaleciwszy Się sprawy ad Ubiory Jmć mamy papiery te w Trybunale WXL

Ie 8va Byli smy zaproszeni na obiad do Xcia Jmci Wdy Ruskiego z tamtąd tegoż poszliśmy Iechatem do Jm P Wdy Podlaskiego Stryia mego ad famam ze przybyt ale vana była Jakoż mię zieciał ale w Wyrokum nie trafiło Jegoż uprzedzał Jm P Sapieha Podkanclerzi Nad: WXLtwa do Berlewa Który Się pożegnał ze mną

Tegoż Byt u mnie Imć Rusowski Sekretarz Xcia Pusi
Pdkanclerzego WXL który przyniosł dla Przywileia
Jeden in personam mean na Woiewodstwo Sławowickie
y Mirowickie drugi na Starostwo Dorsuńskie Imsa Panu
Josefowi Ogińskiemu u Synowi Żony mojey obadwa
zapieczętowane z Cztyry gleyta Xwlewskie delatorowatem
Imć Pu Sekretarzowi za to Konia którego przy obrzekatem oddać
na przyszłym Seymie Extraordynaryjnym.
Ie 9na Pokalkulowałem się z Panem Joselanim Kupcem War
szawskim którem u zostałem winien Czer: Złt: 120.
datem karte Iż na Jarmarku Lekwińskim mam
wypłacić.
Tegoż wiotem Sukmia u Pallawicino dla Żony mojey Zielo
ny Atłasowang ze Srebrem którą mi dał na kredyt lubo go
Ie znałem datem mu karte na 70. Czer: Złt Iż na Sey
mie Extraordynaryjnym ma Zapłacić onemu
Tegoż Wyiechałem Szczęśliwie z Warszawy, do Litwy —
na noc do Okuniewa. Stanęły Furyś poreczałi
mi Jeden na Imię Stanisław Bakun z Zelwy, drugi
na Imię Mikołay Butrym z Miaszewicz Zelwy.
Ie 10mo Wyprawiłem Pu Pleiskie Bakunowego nazad do Warszawy
kłem u zlecił em aby zpatrzywał po kuzi odach Jeżeli
mię poszczęść naszych Ludzi którzy po uciekali to Jest Że
derewicza na Imię Józefa Bubelicza Cukiernika na Imię
Joachima Stefanowicza z Zorowa alias Chinkiewa
y tych Wernie zwyz Speiyfikowanych. y Pu Jaku
Skiemu zlecił em Studio Imienne Ktory kurzał w Warsz
wie aby dopomogł Pu Pleiskie szukaiących Wyżej
Za tym z Okuniewa do do brego.
Ie 11mo Na popas Jechałem do Wyszkowa na noc do Gran
alias Krzemieniewa
Ie 12mo Na popas Jechałem do Brodnika na noc Stanołem
w Borkach u Imć Pana Lapnehy Mundszenka go Nad WXL
Tegoż przyiechał tam ze Imć Pan Ogiński Obozny WXL
który się udał do Jaymości Pani Stanisławowey Babrzynskiey
Ie 13. Jadłem Obiad we Dworze zad był Imć Pan Podstarości y na
pili śmy się tańcowali w dobrey kompanij.
Ie 14. Wysłałem Dolmana Skiarda Swego do Derewicza
przodem aby sprowadził wszystkie Furmany podług Rege
stru z Zorowa przyniesione do Mereczka y wszystkie
Sprawy moie. Tegoż wyiechałem na noc z Borkow
do Płoskowa.
Ie 15 Jechałem na popas do Brodnika tam Jadłem obiad
z Imć Panem Generałem artyleryi z Panem marsz na noc
Jechaliśmy do Krinek
Ie 16 na popas Jechałem do Dubowey Karczmy na
noc zas stanęliśmy w Brodnie spotkałem się z
Imć Xdzem Dominikanskim Prowincyałem Dominikanskim
na gnieździe razem się z Imć Panem Generałem Artyleryi

311. Jeyże był u mnie Jm X Hanusewicz Przeor Średnieński
z Wizytą
ię 17 Wyiściekawszy Mszy Swiętey u Dominikanow Jadałem
na popas do Stozy z tamtąd do Rotnicy tam znala
złem obuiam Cug przybyły z Kereeza który Jeyść
dam rezydencya Kdyżewata. kazałem przestrzedz eō
i nstan i biegłem do Kereeza z Jm Bierzyńskim Kasti
gletem WXL znalazłem ktore w Tuszku brzeg mi em
Jenie iz Prawi moi Jm Generał Artyleryy y Starosta
Gulbinski maią bydź u mnie pomiędzy maią nocować
w Rotnicy zapewnie gdyż ledwo mi przeszli Szkalisty
w drodze z Warszawy
ię 18. Przyiechał Jm Generał Artyleryy y Starosta Gulbiński
do Kereeza przeiazdem do Wilna byli my im radi Fan
cowali po obiedzie odiechali Uniesien. y Jm Burzyński
Instygator kontynuował podroż z Jchmościami
ię 19. Przyiechał P Dolman z Dereczyna z pozdrowieniami które przy
nieśli rzeczy mi ktore mi zostawione z podroży Lito
wskiey y Sprawy wszystkie mene. oddał oraz Expedycyą
od Jm X Thezoryera y Jm X Starostiego Orbossan Jonbskiego
ię 20 Zaprosiłem Gwarzystwo Jmci Wdy Nowogrodzkiego Bra
ta mego był y Jm P. Wtorkowicz z Dod Zuszny Powiatu
Lidzkiego który się udał do Panny Domicelowny Z
Gwarzenia naszego Jm P Zabu Szwagier Jey Gwarzał
Instancyą do nas odprowadziliśmy ze Ona Ma oyca
y Matkę zaczym do nich mebz adresu uczynić odpowie
dzieli byłe by takowe Jmć Wtorkowicz
wraz do nich pobiegł ponieważ nie daleko z Szpikiz
aby y Sami zjechali do nas Ale gdy iest w tym affens no
Jch zdziwił zeby ieno pewni byli ze może bydź Slub Panny
na to replikowaliśmy ze Jesteśmy dopiero podrożni Wozy
mamy utorzone wprzedsięwzięty drogę na ufundowanie Trzy
bunału nie mamy tey gotowości y czasu całe po temu
upadki nam do nog za bedzie do Smierci obligacyą na ich
takey obligacyi @ do tego ze ypardzi dla Panny mi Zdą byłą
zezwolilismy Jakoż nam nie trudno o sporządzenie we
selia byłoby. bo smy mieli wszelkie w Domu y Ordynaryjus
gotowość" Wszystko to się wraz Stało y po ludzie klapeke pry
szły Swoią nadworną bytnością Gosci Swoy wraz
dosć" mieli na ten Akt dawszy znać Sąsiadom ktorzy Wszystkie
na naznaczony termin deklarowali przybyć Jen ze Jmć
Wtorkowicz z Jmć P Zabu wraz pobiegli prosząc deklaracyi
do Rodziców od ktorych przymeli List do nas ze Sami Ona
ięz pilne Interesa nie mogą zadnej miary na dany
termin ale dniem za prędkim Sąsiadowie Dziedzicze Jch
oświadczaią się ze są kontenci z tey Laski y z Ozdob Swoich Jmć
Mtedemi deklarowali y Przyrzekli a do dalszey protekcyi
y Assystencyi nasey wdzięczni Dzień Dalias? Nowogrodzkow

ℓ 21 Przybył Lukaszewicz Namiestnik Zasciański z
Derezyna od Jm X Theologa który wyprasza aby na Jego rzecz
przystał Prawo na Wieś Horno Zastawne Solita praxi
na Summe 500. B prowizyjney od 5000. B gdyż dla
punktualniejszey Exekucyi Prowizyi zawsze zwykł brać
takie Prawo z terminem oddania na Narożenie Nay
Swiętszey Panny zaraz po Jarmarku Letnim
Jmść Ksiądz zas charakterek Listu nie wyrażaiąc w liście
Swym Jego Interesu referuie się na Jm X. Theologa List
Tegoż Kapella mowi grata Dziewica Wiecznie Panno Matodey
Chominowniey

ℓ 22 Przywiozł Towarzysz Jmści Pana Obozney Expedicyą od Jm Pana
Podskarbiego Nad. W X L cum obligatione abym się spieszył
iaknay prędzey do Wilna na powrotek Trybunału.
Tegoż dnia się powzięli Wielkie praesuratiwa na Akt Weselny
pomienionych Ll. Mtodych Zaczęli się Wszyscy za prozie
ni Gosüe in circumferentia Chorea Dawat Szlub Jm Xiądz
Dotmachi Pleban Mereckii w Farze gdzieśmy Wszyscy iechali
i y assistowali temu Aktowi Karet nie mało było y Kalwa
kata przed Panami Mtodemi po Szlubie wrócili się Wszy
scy in eodem ordine do mnie do Zamku gdzie adi
wiłem z apisy Sobie podawali y dali za rękę Jm Xiądz Zaby
mowi zas Zona data wyprawe Pannie Mtodey należyta
podług honoru a do tego Że było kontenta z Tey Ustugi
ℓ 23 Expediowałem Lukaszewicza Namiestnika Zasciańskiego
na zad z Expedicyą do Jm X Theologa przez którego
posłałem Prawo z Listem na przyznanie na Wieś Hor
no z terminem oddania na Narożenie Nay Swiętszey
Matki Immediate po Jarmarku. przez tegoż Woyny
skiego pisałem do Jmści Pana Daniela Sobolewskiego
Sędzica Stolnickiego powinowac Fata zasiły Jmści Pana
Ludwika Sobolewskiego Brata Jego aby tych grun
tow nie uzurpował o dobra moich Dereczyńskich
które chciał być przyłączyć Jmść Ludwik do Buksz
wa y Radziszkowskie ułki probuione documentow
które violenter chciał one appreheudere z Jm X
Theologa obligowałem aby onych nie ruszał
Tegoż Wyiechaliśmy Szczęśliwie do Horan na noc
spieszył do Wilna lekko z Jmść Łaszczkami Zora
zas mocz została mię mogła się tak prędko wydać
ℓ 24 Jechałem na przepas do Leypunskiey Parafiey
na noc Szczęśliwie Stanołem w Wilnie o godzinie
dziesiątey w Wieczor
ℓ 25 Byłem z Wizytą u Jm Regimentarzowey u niektó
rych na drodze zas byliśmy z Jmść Xiędz Kanon
Wil: W X L u Jm Pana Generała Artyleryi Pana naszego

313 Ze gdz odebrałem list od Woskanego Xiędza Warszawskiego
który oznaymuie iż umarł Xiądz nasz na Imie Chomen
towski z Wnewerkwa Mińskiego był Obywatel który gdy
Zachorował na Chorobę aby dozor był należyty koło
niego zostawiłem go z Panem Szarycz Radzyn na:
leżytą akomodacyą y Robiłem aby miał pilny dozor
koło niego a gdy go Bog wyprowadzi obligowałem
Pomienionego Xiędza Pa Woskanego aby go przy
iął do Siebie y Sufficienter y dostat go naygorszy Ter
mana do Bochen deklaruiąc mu oddac co będzie spen
dował Jakosz przy obiecał ten że Xiądz oznaymił
Iż go pochował z honorem y wydał na to wszystko
podług Specyfikacyi wyrażonej w liście prosząc aby
mu było przyięto do kalkulacyi za przykładem moim
do Warszawy.
Tegoż Dnia Listem do Taylisza Żyda Obywatela Bo:
chowskiego oznaymiłem ze mną przybył do Wilna
aby przyiechał do mnie y Jeżeli Szlachcic na Imie
da na oswobodzenie Wsi Zadrucz pskich
od Barkatabewa. w prosesy będących Kon.Pa Jabłon
skiego.
26 Byliśmy z Imć Xiędzem Bzikurbim Nad: Ad: Stryiem moim
u Imć Pana Ogińskiego Woiewody Wileńskiego tam Costa
bismy Ieden Regimentarz z tam tąd Dekretem do
Imć Pana Radziwiłłowego Nad: na Obiad po obiedzie
Jechalismy na konferencyą do Klasztoru W.W. O.O.
Franciszkanow względem pomierkowania się kto
będzie przewodniczył ad gradum Jubei Assessus Lask
Trybunalskiey. rozumiem ze y futura Sabula nie
będą miały pro tabili przeczytać ufundowania tego
Trybunału ponieważ aliquid ciężaru y kosztu
Publiczne Interesa mniey należeli ad domestica
Jednakże nie zawadzi Ziazdu tego Walnego wzy
mic Narrative aut pisarem. Iż Xięgi Woiewodzkie
Chi Regimentarz chcąc utrzymać Interes Dobr
Stuchicz Jako Xięcia Xięzat Radziwiłłow Zostat De
putatem z Powiatu Mińskiego aby mogł na Dekla
ta otrzymane przez nasze Imć Pany Instantiá
Obwarował locum Standi a przeto zatamował Ele
kcye Turyzdyczne lubo przeciwko Korrekturze
y wyrazonemu Prawu Konfederacyi Regimentarzom nie
Jyszło nic gdyż się bydź in officio Marszałkowskim
ale y bydź pod czas Elekcyi zabronione aby nie pro

mowowac Subiecta Swoie na tę Funkcyą Mar
szałkowstwa ne noceat Adversarijs Suis w Sprawach
y gdy zaszła kombinacia sub authoritate Maiestatis
wcześnie smy donieśli Panu aby Xiąże Imść nie chciał
zieżdżać do Wilna gdyż da motivum Nam wszystkim Imio
niom w Litwie & Nobilitati że nie dopuścimy quod
maximum że z tego Konsequencie nie praktykowa
ne urość mogą gdyż etiam ad media extrema
udamy się Ile gdy z Obligacyi Naszego Imienia JmP.
Oginski Wojewoda Witepski został Deputatem a per
consequens aspirat ad eadem dignitatem Laski
Marszałkowskiey y że żadną miarą Domu tego
odstąpić nie możemy ponieważ mamy wielkie
obowiązki Iż z naszym Domem w Sprawie
Słuckiey trzymali y nam dopomagali reposue
runt Iż Xiąże nie zieżdże byleby JmP Wdi
Witepski chciał tak że recedere a Suo proposito
y nie był w Wilnie y nie starał się o laskę
Trybunalską Jakosz y Krol Imść approbował
w czym dalismy Imieniem Jchmściow P. Ogin
skich Domu Sponsionem Iż n. Comparebit JmP
Wojewoda Witepski byleby y Xże nie tentował
y z tym rozjechalismy się nie uważaiąc na takie
appromissie Xże Imść Wiszniowiecki Regimen
tarz zebrawszy nie mało assistencyi Rożney
a co większa kilka set Ludzi Regimentowych
Chorągwi Wilka naście iechał do Wilna in assi
stentia wszystkich Xiążąt Radziwiłłow gdzie stano
wszy ogłosił się z tym Iż mu Idzie o punkt
honoru żadną miarą odstąpić nie może aby
nie miał aspirare ad hanc dignitatem
Iże prawo żadne mu non contradicit gdyż
te Hetmanow Jednych opisało a nie Regi
mentarzow JmP Oginski zaś Wojewoda Witepski
z tym się Oświadczył że takie ambit Direkcyi Trybu
nału y że żadną miarą od tey Konkurrencyi
non recedet Nasze zaś Imie z tym Stanęło
że odstąpić Domu Oginskich nie może
sakrifikuiąc nawet Życie maiąc tak
wielką probę przyiaźni tey zacney Familij

315 Jakosz wielka wrzawa była a Zobliwość y Tumult
da a kła mnieie y Xięże Jmść per calcata Izba
chcę być Marszałkiem Trybunalskim gdy tey za
dnęy Stiarą nie mogli się Skarżyć ani Strony =
Zmiarkowac lubo rzni ekagnates Jako to Biskup
Wileński Smoleński Senatorowie Urzędnicy Ziem. i cy
rodzcy perswadowali udali się Na bo Szczęsna
Xięże zas Regimentarz Duffaigę Swoiey Rotencyi
Vmyślił ekaw per forza przyść na Electyonym
termine Jakosz gdy przyszedł czas ij 28: Izba
mestne y obrania Marszałka odprawiać Xięże
Tatarow aby Izbę Zamkowa obieliy nikogo nie
wpuszczali az pokv odprawa Dalszy zaydzie Jakosz
zatarzwali drzwi y nikogo nie wpuszczali Pie
chota Trybunalska wprawaie Stanęła kilka
dziesty y więcey ludzi awgmentowana była
Komputowe mi którzy się przymeszali Rotmistrz
Sawicki był Starey Xięcia y Radziwiłłow Jako też
y Innych Wielu Armata Nasza była ustawiona
Jechali tedy Wszyscy kardy z naszey ofycyalnii
na Wokine y ztamtąd do Katedralnego Kościoła
wielkiego Kaborenstwo zaraz to poczęmiewali się Jeden
Jeden drugiemu nie ustąpi gdy appresenij nie było
Zaszli w Zamku Wokine po Kaborenstwie y Ebra
mu poszli Wszyscy do Kaplicy Sw Kazimierza
Chęć uniknąć kollizyi y rozlania krwi gdzie
Inter Magnates Spiritales & Senatores Panowie
Wielki Xiąstwa Urzędnicy prawie ze wszystkich
Woiewodztw y Powiatow tak dalece że Selectiora
Kapita wkrótce musieli tamtędy do Zakrysty ale y
tam miejsca nie mogli mieć dla Konkurs u mu
sieli wyjść nazad do Kościoła ac tandem Iterum
Zwrócili się do Kaplicy gdzie Xięża Wymszani Jeno
tych Wtorzy naleźli ad consilia & mediationem
a tak wszedszy do Zakrysty Iterum Zaszedli
gdzie między sobą Przyiaciele abutiuntur de certabant
Że Xięże Zadnu Miarą nie ustąpi tey Konkurrencyi
ponieważ Deputatem Rzeczpospolitey że się ogłosił Xięże
będzie in gradu Senatorskim a przez to wypadł by
na ostatek u Dworu y u Ministrow & alias

rationes gdy militowały bawiły pro Interesse amici
za prawem Dom zas ogłosiły nasz ferkiter ogło
nowat się że nie zezwolina to aby Xięże misi
miat per calcam Iura zostawał Deputatem
a tym barziey Marszałkiem manifestuiąc się
iż co kolwiek się stanie nicht mehr nouirus
temu dla gdy Xięże arrmata manu nie chciało che
tropiem Wilna y mimo konstytucie Sticksiand
opisane ambit Dyzelay nie uważaiąc na nie
a tak przez kilka dzien certando tando pro bono
pacis na wielkie prozby y dobiciwanie ustąpił
Jm Pan Ogiński Wda Wileński hetmańsko aby
Xięże misi porządzili z kilka Medrl Otty pił
Sprawi Jm Pan Ogiński Koronnemu WXLtey
Jasli na Warszawo zas aby nie kogo Innego
ale Jm Pana Białłozora Stanisł Kuchmistrzey
nominowat na co przyndzili dopiero tu
sprowadzili z kościoła y pogrodzili się et ta le
Xięże Zostat Marszałkiem Jyzunalskim
adimplevit oraz omnes conditiones ob fide
honore & conscientia declarowane — Seretera
się nie wyraza dosć ze to nie wszytko wypadło
cum summo Nostro honore

Ex 27 Byli smy z wizytą u Jm Pana Ogińskiego Mar
szałkowey Koronnieyey zastali smy na kambra
cu z Jejmością względem Dnieii Domy miey
kwą odprawiliśmy do Jutra. a potym y do dal
szego czasu excusowane Zabawy publiczny
Jeżyz Dostatem wiadomy od Stanisławowa
Kupca rożne rzeczy Jako to Żelazo gontale
farby na pokrycie Kościoła Farskiego w Mere
czu y pomalowanie Kopuły Farney na
Chwałę Bożą bo był dachu zerwany y wiele o
wskroś w kościele który tanto Świątyni był
murowany przez Pana Hetmana W XLt.

Ex 28. Stanęła Elekcia na Marszałkowstwo Xięcia
Michała Wiszniowieckiego ut Superius expressi
vide sub ex 26. eiusdem Menni

Ex 29 Był Jm X Biskup Wileński Audiencyą Mu
Ex 30 dzisatem do Jch Mć Pp Posłów Oznaymił
aby nie chcieli Onemu Stolicznym Dymi
sye w Instrukcyi generalney była Wte. per Decretu

MAIVS

Die 1ma Odiechał Jm P Sapieha Podskarbi Nad: WXL z Wilna do Rzsi którego przeprowadzałem za mil wrzy y tam Nocowałem z Jmcią w Mierzney Kawrzence

Die 2da Przyrzekłem nazad do Wilna zaiechałem prywatnie do Kamienicy Jmci Pani Dowoyny Podskiey ale y tam mie dali mi wypocząć Musiałem iechać Siebie Jegor przyrzekłem na obiad u Jmci Pana Alexandra Przezdzieckiego Kasztelana Inflanckiego Cor: Ett 100. dico Ostermine odania na Jesienne Sigilli w R: tym ze 1722.

Jegor był Wrzyny Radziwiłłowie Xięga Woda Nowogrodzki Prayny WXL Jmcia y Inych Mecia

Jegor odałem Jmci Panu Bregantsheme Starosce Starodubowskiemu deklarowane w Warszawie fior: Ett 50

Jm Panu Zarembie Staroście Płoskiemu Fl. 50 na Akcydensie Szlachty Zmyderskiey którzy medio protestowali na Elekcyi Konnatku.

Die 3tia Był Jm P Sottschub Podskarbi WXL który przysłał listy Dworzanskie na Woiewodstwo Inflanckie y na Starostwo Dorpatskie Pannie Żony mojey. Dopytałis my sie oraz o Wody które miały iść z Saxonii Węgier pod protekcyą mocą per medium z Jmci Podskarbim kurat y zyscie y dałis my medy Dobr aferowanie z nadzieią ich Archivo tamtedy potrzebna Est Sakrestanowi memu

Jegor pisałem do Faktorza Żyda Bychowskiego przez Jmci Woiewodzinego Towarzysza Pułku mego który iechał na Rus białą

Die 4ta Zeiechałem do Braci Fratelow dla poratty y sporzywey Mszy

Die 5ta Jam ze na Expedicyach przebytem dzień

Die 6ta Był w klasztorze Jm P Starosty Kasztelan Mscisławski który o Swoy Interes Zagraniczny z Adolfem Schurgusem Konsens at pretenduiąc omnino o de mnie Satysfakcyi rozumiejąc się vane de pretensyi swoiey v specifikowałem dla tego na zawrzaiwy mie czynić.

Iechałem na obiad do Jmci Kanclerza nazad powróciłem do Braci fratelow expedicyowałem do Dworza

Die 7ma Dostałem List od Jmci Pani Podskarbiego abym promowował Jmci Buchanieckiego na Kanonią Ballbergskiego na którym uniwersytecie Instantia Jest był od Biskupa acceptatus

Jegor byłem u Jmci Pani Zaby Wrzewskiey Mscisławskiego na obiedzie u Jmci Pani Podskarbiney gratem w karty y wieczerze Jadłem y konferowałem tam o rożnych publicznych Interesach

8ua Byłismy na nabrzeżnie u Jana Xdza obiadzie zaś
u Jmci Xiędza Smoleńskiego na kolacyi u Jmci
Generała Artyleryi Koronnego gdzie byli Wszyscy
Panowie osobliwie Xięża Jmci Akademickie Regimen
tarze WXL in cuius fauorem byt ciuiter wypuszczono
Ziętey Feierwerki dwie piękney na Rzece Niemnie veine
Rybey z ognia przywabiły Rac zas mnostwo było z Starmat
bi do ustawnie przy tych Feierwerkach trwało w godzinie
dwie plus minus potym Byt Bal o trzeciey z pułnocy
nazay rozeszliśmy się Ja mem Byt Gospodarzem obrom
tam się traktuie Jako u Brata gdzie.

9na Oddany na ręce moie Drzymuley pokładem Xcia
Jmci Pana Woie Nieświeskiego Czyni memu
Jchmy mi oddany od Xcia Kanclerza y Regimentarza

10ma Wyprawiłem Pa Zimnickiego do Lwowa
Teyże pięty a z adresu ad Dnia X. Theologa
cum denunciatione z przybycia Jmości y z
Lwowa de facto do Pa Kreczewskiego Subs
tytuta Lwowskiego.

11ma Byłem na kolacyi u Jmci Pana Regimentarza
Woy Nowogrodzkiego.

Wstawiłem Kontrakt z Dudalewicze
na Drzewa kop trzesi na Dubiszki moie

12ma Była Komplanacya u Jmci Pana Kanclerza Jmci
Xięcia WXL naszego radzone dobr Dubickich na
Lubrzeńta gdyż się ta pretendowała

13ma Był Jmci Filipowicz przysłany od Jmci X.
Biskupa Smoleńskiego który do chcheszey podał
Jerzym Punkta od Jmci Pana Kanclerza WXL
ze spełnieniem Dobr Dubickich
Tegoż byłem na kolacyi u Xcia Jmci Regi
mentarza WXL
Tegoż Dnia mi P. Steier Inspect Oleński
przesłany do mnie Regestr za nabione trzody

14 Sprawę się latem z Dubiszek do Chmielu
Jmci Pani Kasztelanicy Połockiej Oddałem rzecz
Pu Jasowiczowi agentowi Jmci Pani Kasztelanicy
Byłem na Obiedzie u Jmci Pana Generała Artyleryi
Koronnego dla zabawy za Jechałem z
Jmci Panem Pułkownikiem do Zeymusi P. Wojnicz Pułkowy
na Dubiszki y dam do pierwszego grałowy w karty

Był u mnie Jm.P. Wileński Witepski Wdowie Biskup
℔ 15 Smoleński Jm.P. Generał Artyleryi W.X.L. Starosta
Rubeński konferowali względem pretensyi Jm.P. Skarbnika
dziwuiąc się, gdzie nieche za 6000 fl. kwerulu mu
Cyfrowali weszpół z Jm.P. Generałem Artyleryi.
Tegoż pisałem do Jm.P. Pruszki Marszałka Dyssiego
list którego sam prekendował dla dowodu z futurum I z
przy dalszym Jeziernicy y te 10000 fl. mam odebrać
za obligem a parte danym z renuncyą na papierze
na rękę Jm.P. Lewpanowskiego exhibentis tych. Jm.P. Mereski
Tegoż miałem za kartkiem ostatni dług P. Pekiel Kupiec Wileński wyra
żał mi chęć się mieć klaskiem na dniu Jm.P. Władysła
wowi Polotowskiemu przed Starannikami Mezkaiącemu
co uczyniłem datem obligu za Szelei I z mam oddać na S.
Jerzy w R 1733. y prowizyą onemu 4%. Tegoż roku zapisu
tem od P. Kerena zaś wzięty skrypt ze mamy ią
pozwalniował Generalnie y dał by mi zaraz winien tedy na mi
dostać gdyż papierów mi nie miałem z sobą
Tegoż wieczór Posłaniec mey Jm.P. Kasztelanic Dobo
tuderne w Urzędowo Skirlio
Tegoż uprzamitem assignacyą do Pruszany Lipiańskiey
od Jm.P. Kerinowego W.X.L. na koss Drzewa 15 a parte za
4. koppy kitd do pitowania Tarcic
℔ 16. Byłem na obiedzie z Jm.P. Biskupem Wileńskim na
Kolacyi zaś u Jm.P. Ogińskiego Cześ Wileńskiego.
℔ 17. Odesłałem assignacyą uprzamitem na Drzewo do Pruszany
Lipiańskiey Jm.P. Theologini aby karet spuszczał
Tegoż Expedowałem P. Pulla do Lowicza Krewczu dat
post fata Jm.P. Prezydentowi Cywilnego Gubernią Lowickiego
Tegoż zdał Laskę Marszałkowską Xię Cześ Wiśniowieckiemu
Jm.P. Ogińskiemu Obrzędowi W.X.L.
℔ 18. Byłem na Kolacyi u Jm.P. Hornego W.X.L. Nowego
Marszałka w Jest Vice Regenta.
℔ 19. Byłem u Jegom.P. Woreiowey Sidney Witepskiey tam
cały dzień bawiliśmy w Karty grali śmy
℔ 20 Była kompletacya Jm.P. Penepey Starosty Szczuczyńskiego
z Jm.P. Rudomino Dukiemenym Braciszkiem o Dworek
dostała za mey perswazyą.
℔ 21 Dał mi Jm.P. Pułkownik Starosta Smilski Karte zadłu
żenia ad rationem Summy wide in extracto.
℔ 22. Byłem u Jm.P. Hornego W.X.L. Vice Marszałka cały
dzień strawiliśmy tandem Wczoray przemyśliwadaliśmy
Jm.P. Pana Podkanclerzego Litewskiego do Pustowey
tancewaliśmy całą noc do dnia y pili na grzaniu
aż o piątey rano wyszliśmy się do domu — nie zmierz
łyśmy wszyscy w barwo zaszłey y godney kompanii.

23 Brewerat Xięże Radziwiłł Kanclerz W.X.L. Wilna
Stanął na Dopławaes obligował abym prywatnie nie chał
dla Konferencyi Jakom uchatem gdzieś znalezł tamy Brat
mego Jmć Pana Jenerała artyleryi po Konferencyi uwiłem się
zaraz do do Siebie do chiastw

24 Jegoż doszedł List od Siostry mojey Jeyo M. Starościney Lubo
Czańskiey Jz Matki pozagrwey Chmmy
odpisałem do Jeymści Pani Starościney Lubomirskiey
Jest Regestr in Archivo Jako też y List Sam.

25 Oddałem Drewizią Jm Panu Micuse Star. Chmielnickiem

26 Było Wiele gości na obiedzie ten dzień zszedł.
Żona zaś moia Jechała do Jeymści Marszałkowey
Koronney

27 Jechawszy z Jm P. Wit. Witepskim do Jeymści Pa
mey Wdrney Witepskiey z tąd dwa do Jm P. Starnikie
W.X.L. o mierey zaś z powrotem Jechałem my do Jey
M. Oginskiey Marszałkowey Koronnikiey gdzie gdzie
śmy sprawę Dzieci Zony mojey z Jeymścią którey
mimo Innych zaspisał Wszystkę Swą fortunę

28 Jechaliśmy znowu do Jeym. M. Marszałkowey Koron
skiey zabawiwszy się my tamtem na pieniądzach
y Skrypturach które są in Archivo Żony mojey
Jako do niey należące Sprawy

29 Wiele gości było czas na obiedzie zszedł y dobrey
Kompanij

30 Cały dzień strawiliśmy u Jeymści M. Marszałkowey
Koronnikiey tractuiąc Skrypta y układaiąc
one do uchwalenkowania obudwuch Stron
Jegoż rożne listy drzeby z pocztą

31 Pan Dyakowa dałem mey Oblig u Jm P. Brzeskiego
któremu oddałem Czer: Złotych 100.
Zachowałem na ręce prawo ciągłe podpisałem
przy omni Exentu ac. Blankietowe listy które
od mar. P. Dołmana oddałem Pisarzu mego
Jegoż Byt u mnie Jm P. Wolski Chorąży Orleński
przerewizował dokumenta ale te do mnie nie regu
lowały się ale do Ruski Dzieł Boyle mego.
Jegoż puszczyłem u Jm X Bratkiera Kanonika
Orleńskiego per: Złt 100. któremu dałem Oblig
Był Jm P. Brzeziński przerewizował Skrypta pisane
regulujące się do Jeym M. Marszałkowey Koronney

IVNIVS

Ex Lan

Ex 1ma Był u mnie Jm P. Marszałek W. X. L. Strij moy
Wiel. Litewski Jm P. Chorąży W. X. L. y mieli z Deputatow z
wizyta
Wrzy Był Vmyślny z Lowa z listami od N. mirowicza
ezda
który przysłał list Sołnika z Vkrainy Dewickiego do Jm P.
Oświeconego Gubernatora Lowskiego pisany y kopią listu
do Jm P. Kozaka Pisarza Siedleckiego Nowogrodzkiego który
Sonat odradzaiąc abym nie dawał Wotow z całey Vkrainy
spodzić pod moią protekcią ale Satis pod Jm P. Sołtyka
Podskarbiego W. X. L. uspokaiaiąc y o dostateczney protekcyi
że gdy wszystkie Cła W. X. L. pod iego dyspozycią zostaią.
Expe Exequowałem się Jmci Panu Antoniemu Epieskemu
Starście Skirstymonskiemu Putkownikowi Ekmes Nakazuiąc
abym mi z niego do Jmci Oblig Wszystkie y inne karty in
Archivo sprawiedliwe takiż na Straszym Sędzia Lan
skim stanąć nay zmeyszey prowizyi nie wziotem gotowym gro
szem wyliczyć przemizią dawszy a kapitaley powinną
reymirować Successores mei sine ullo scrupulo.
Ex gr Exsadem do Jm P. Sapiehy Podskarbi. Ord. W. X. L. po
stawiłem komens na trzy lecia tenute Starościa Dorsuńskie
go etiądowe z personam Jey Mości Pani Marszałkowey
Zemenskiey pomieszczoną mianowicie zapisuią obligacią
Jm Pana Podskarbiego Ord. W. X. L. aby podpisał u Jm P. Pisa
post expira rinem z res frigenną ma ustąpić Jeymość Pani
Marszałkowa Sprzeciwiaiąc się Starościa Dorsuńskie
mu sine ulla contradictione Jako się opisuią.
Ex 3tia Jechałem do Hierb mieli audiencyą do Jm P. Wpie wody Wi:
tepskiego gdzie znalazł Guldu Biskupa Smoleńskiego
z tym czasem zdaiem Jmci Panu Zaleskiemu aby podług
mojey notacyi pisał do Lowa y Vkraine. Dowiadczy
w Hierzbach.
Ex gr przyiechał Jm P. Ochrzeln Theolog mey z Derecyno
do Jiśna w rożnych Interesach moich.
Ex 4ta Powróciłem o godzinie siodmey wieczorem z Hierb odwiezt mię
Jm P. Wda Witepski do Stanęy
Expedio atem narad Posłańca do Lowa cum omni modo
Informacione upewniaiąc Sołnikow Vkraińskich to iest Kozac
kiego y Dewickiego Iż wszelkie będą mieli protekcyą w pędze
niu wotow podług Kontraktu ze mną postanowionego Ale gdy
Vkaz zaszedł Samego Hetmana Zaporskiego upewniaiąc przytym
iż Wszystkie nam należyte paszporty od Panow którym po
ktem będą pędzić Woły oraz ktorych miał być Numerus
2000. Wotow Jn casum zas mieli by się podać przy Jm P.
Protekcyi tedy musiał bym na nich requirować podczyc
anticipative kozow
Ex 5ta Chorąszyszmy Szuszkiewicz z Jeymością P. Marszałkową Kowien
skią Interes Dzieci Zony mojey do których Francuzky podpisa
łem się względem Starszeństwa Hetmańskiego Zapisy in Archivo
Zony mojey Jako regestrują się do niey.

ij 6tâ Bytem z Zoną u Jeymć Oppiskiey Starzästinowey Ko
rzenskiey gdzie byt y Jmć Pan Witepskiy Melch Sinyeć z
tamtąd Jechalismy do Jmć Pana Generała Artyleryi Brata mego
z Jm Panem Urzędowo gralismy tam w karty aż do pozna.

ij 7mâ Byt u mnie na obiedzie Jmć P. Marcinek Trybunalski de
putowany Jmć Pan Woiewodzic Witepskiy z mnozstwem Jnnych gości po obie
dzie Jechalismy na Radosc do Magdeburgii miasta Jkmć
Xcia dla przyznania respektu zaby P. Chamiatkowi Rzeczen
skiemu tranzakcyi adinvicem danych gdzie stanowiony wszystko prze
sen aliter przyznalismy in pretensie z grodu Magdeburgii
po ktorey Ceremonyi rozjechalismy kazdy do Siebie.

ij 8uâ Pisałem do Jmć Prowincyała Scholi: Piar: reprezentuiąc aby
Jmć. Czelna Theologia mego nie odbierał o do mnie
Jegor Pisałem Instantiales za Jmć Starzenskim Pro
boszczem Frabskim do Xcia Aleksandrzego Wołk:
Jegor powrocona Expedicia do Jmć Pana Darewskiego o Oberszter
Leitnanta wrzyscie Rzeczy ich Ordynowałem pher powrot do Ry
gi do Jmć Pana Lepiego Gubernatora na ten czas Ryskiego.
Jegor odiechał Jmć Pan Darewski z Nisna do Warszawy
Jegor dał mi Jmć Expiestry Dutkowskich obligu na Tabrow bizyth
Przystu ktory z Jnnemi zachowałem nie Junktim alremi Deus
Illi parcat si vult.

ij 9nâ Podpisałem Cztery Blanchety do X. Theologow memo
Byt u mnie Jmć Pan Mosc Nowogrodzki

ij 10ma Byli Chrzciny pewnego Tatara na ktore y Ja zaproszony bylem
z Zoną mieszkałem Dominikanow Jo Ducha. gdzie y obiad Jadłem
Jegor pisał mi Zakaz od Jm Burgrabiego Ksiąt Algenta mego wzyte
dek nie oddania 10000. Fl. za obligiem ktorem u niego zostaiąc
Sprawiedliwie in parati.

ij 11ma Odiechał Jmć Skarbnicz rano do Derewna
Jegor byt u mnie Jmć P. Wolski Chorąży Brzeski Jnstan
cibat za Jch M.P. Rzeczami Podrożnymi Sprzętami
y prezentował Papiery ktore nie do mnie ale do bycanego regu
lują się a tak exkuzowałem się.
Bytem z Wizyty u Xcia Jmci Nowogrodzkiego z rana Jrem
zas Stanąłem u Jeymć Pocieiowey Woiewodziney Witepskiey
Jegor przyiechał Jystem z pod Merzyna odrat mi list od Derewna
Kadź Rozanskiego Tamecznego.

ij 12ma Na Boze ciało asystowałem procesyi lubo przy Stabyn
zdrowiu pieszo Jadłem obiad u Jmć Pana Chamiatka Kryb:

ij 13. Byłem na Nabozenstwie u W.W.OO. Franciszkanow z
ktorych zaproszony bytem na obiedzie Solennizowali Je
Skvitatem Jo Antoniego ktorego y Ja Jmie nosze
tam ze doszła poczta do mnie y do Krupek o Nieszczęsnym
Kazusie Syna Jmci Pana Woiewody Podlaskiego Stryia mego
Jmci Pana Sapiehy Starosty Slonimskiego ktory vpatrzuiąc
pistolet y nabiiaiąc postrzelił siebie w łeb tak nie szczęśliwie
ze na miescu obdormivit in Domino ktore wiadomo
sciq tak bytem zatrwożony inopinate przerażony za
ledwo zyw został godnie byt pozatrzewania Kawaler w
Orędzinskie lat zacny godny przemysł o wo zgoła magna
rum qualitatum sita obiciwała familia nasza gw
ałtu Krol go Sam nie zmiernie żałował lubo in minorem

nie tutę był Starym Sędziwym Wszytka Ziemia Mielnicka nie amavykowała y owszem cieszyła się z Jego dobrego Rządzenia Dekretow o wozgoła wielka a nie prawdziwa Szkoda Jeden domniawszy się w Jego oblim o tym fatalnym przypadku heroicę wolą Bożą przyjął od Pana Boga tum Siepsze adstantibus był by Bogacz albowiem nie tylko ze z Torbiny Ojca alboy nas bez Dziedzyca w Jest Imć Pan Dudsko Biegunski Sędz: Lit: y mnie Krzysmy umysliły Jemu wszytko nasze Substancia Zapisano nie było by rownego Dziedzica Pana w Koronie y w Litwie ~~~ się plasuit Superest. Tazatem pro nim dzwonie po wszytkich Kościołach w Wilnie. Na noc Secha tem na Tatkiseki

Ex 14. Byli u mnie rozni Magnati z Condolencią Zatuią tak wielkiey Imieniowi naszemu Stały dnia reszte Strawiłem na Expedycyi rożnych pewnych kwestyi in materijs narrativis nie chcę czynić dla długiey legendy.

Ex 15. Miałem mehe gości na obiedzie y Wieczerzy

Ex 16 Expedowałem Jaybizza Zyda na Biała Ruś.
Tegoż pisałem Instrumentalny list do Imć Pana Pleskiereskiego Pisarza Brodzkiego Orszanskiego Za Zydem Abrahamem Berkowiczem Ktorego chciał Korzystać Imć Pan Kasztelanowic Starosta Nowosielski przedał mu Maszty Ktore z brakował Poratem z Rygi.
Tegoż Trakt kowałem Solennie Ekspedycia Compaski Sędziy y Ex Dzwonnych Duchownych y Swieckich.

Ex 17. Była z Wizytą Jegomć Pan Wojewodzina Mrowgrodzka y nakellarzy nie mało się zrechado.

Ex 18. Byłem na obiedzie u Imci Pana Generalnego Marszałka Trybun.

Ex 19 Expedowałem Jmć X. Naurockiego Cisterss Valis Gratiae do Jmć X Rozanskiego Przeora tych że pod Mohylowem mieszkaiącego ktoremu dałem assignacią na Fl. 1760 aby wypłacił z Emphyteuticum Hrabstwa Lwowskiego prowizyi od Summy Kapitalney Fl. 22000

Ex 20 Byłem na Nabożeństwie u W.W.O.O. Franciszkanow w Octawe S.go Antoniego.
Tegoż poszedłem u Imci Pana Brzezickiego Kasztelana Inflantskiego na Obiad Złr: Fl. 100.

Ex 21 Rożne Interessa były mniejszey Importancyi dla tego tu się nie notuią

Ex 22. Pisałem list do Xcia Imci Primasa. do Imci Pana Ogolinskiego względem paszportu na Wotty dnia reszte na ochocie dobrey y wesołości strawiliśmy.
Tegoż Pisałem Clementowskiemu Matce mego Pana upraszaiąc aby rzecz po Synie ktory umarł w Warszawie nabalsamowne były Secundestane do Mińska.
Tegoż o godzinie Jedynastey z południa umarł Mć Antoni Ruszan Kuchmistrz Francuz ktory miał wiecey 60ma lat Stuzył pobożnie wiernie trzezwo y czysto nie Zonaty zostawił krzyż u nas we Dworze Wziął Niemocnie Bardzo był Srodze wyg Oxy y do wszytkiego sposobny nie mogliśmy go odratować ro ty mu nie będzie. Stronnifice kazałem go pochować u W.W.O.O. Bernardynow Wileńskich niech mu Bog da requiem Sternam

był zmowiony zrazu za małe pieniądze pod czas Jarmarku
derackiej przystał od Leyzna Panney Zenowiczowey Vrzędniczki
Kiszkiey zmowiwszy się za Tal. bitych 25. ze dawszy Xdze kon
tent przestępił do Tal. bitych 40. które to Jurgiela pieniądze
ale mi oddawać nie chciał bo tey Pani Nieboszczyka mi powinien
wał mieniąc że kiedy mu będzie potrzeba zawsze wezmie
i chociaż nigdyby mu mi rekurrować po Śmierci Matki
nie znalazłem wiele mu należy nie mogłem fundamentalnie Siedzieć Jednak Żona Jego prosiła za
Zakiego Szafarza y poddanego swego który chciał
wytem się pieniędzmi Krowiantem &c. id genus y
dopiero dodać podług potrzeby wiele razy mię prosił
Ka konterminey by był Jednak był gdy bym wiedział
gwantitatem co mu należy oddawszy mię miał bym y skarpę
4 23. Miałem Kompanią znaczną Siebie rzeczą o
Państwa na Obiedzie y Kolacyi byłem wsiech 50 Cią
4 24 Dnym tym u Jm Pana Brzozowskiego Kasztelana
Inflantskiego Ces. 28. 50. Datek Obligu z termi
oddania mię S. Małgorzaty wypłacić Rolin
Jegm pisałem do Jm Pana Adam Kowicza Cesarza
Dekanowicze mu Tal. 1000. Kapitulacyi co Rolowie
byle by utrzymywał z Jm Pana mię za Dzierżcę
Rolnie z Assystentami względem Starostwa Dunyskiego
list ten oddałem na ręce Jm Pagowskiego Cesarza y
Landrata Dunyskiego.
4 25 Jedliśmy Obiad u Jm X. Zembrzuskiego Biskupa Inflantskiego
Zaprosił Jegm Jm Pana Kossicki Pałac Sapiezyński ale
dla Domini Panowey ogrzewać nie chciał Starania Jm X.
Biskupi Kto ze mnie chciał Gmyzić Duter y Drechal lubo
tot conviction bus był przegrawowany ale Pan
4 26. oddałem Brzuskiey Ceremonią na Starostwo
Dorzucenie wyjęcia ex Acta Strzeże Spra
wy. z listem Dworzanskim
Jegm byłem na Exequiach u OO. Bernardynow
które się odprawowały po Ruskiey
Kucharzu m ori. na Katafalku dość pięknie.
4 27. Wypisałem Listo Antmiego Ruskiego Kuche
rza z Kuchnią do W. W. Bernardynow Kalen
skich gdzie się honorifice odprawił pogrzeb nakto
wym bliskim z Całym Dworem naszym
4 28 Byłem u mnie na Obiedzie Jm X. Biskup Smoleński
Brzozowski Kasztelan Wil. y mnie Jm Pan
Jegm byłem u Jm X. Biskupa Mohylowskiego dane
Jm na Jm X. Semitha. Plebana Zelwieńskiego iż się nie
Kompromitze mnie y cnotom vita sobie approbiet
Jegm wypędziłem przeszło 3000. A. od 3000. Jo.
Jm X. Biskupem Biskupowi Mohylowskiemu do pogrzebu
Jm Pana Boga J. Pana pustą Kuchnią dałem.

(29) Sista się pisało na gwarze ktore Expedicie
żyd by wziął nasze do Inserowania
Tegoż dnia Sollenizacyi Rorate y Panda bydem u WW. do Kapituł
Regalarzych na Archidiakonie z tamtąd Derkaczem na obiad do
Stryjamego Dra Kanonika WXL na ten tydzień.
Bydem u Dra Sobieskiego Referendarza WXL

29 30 Bydem u Oredzie u Dra Sobieskiego Referendarza WXL
gdzie bydło Wielie gości

IVLIVS.

29 1ma Pisałem do Jmci Pana Pudlarskiego Stad: WXL
Stryja mego w Interesie Konkurencyi Jm Pana Ogińskiego
obranego WXL do Expussii Panny Sapieżankiej Parosianki Bo-
brujskiey ktora post data S. P. Jego mci: Pana Starosty Bo-
brujskiego bytą w Opiece u Dra Pudlarskiego. Kommunikowa-
wałem oraz listy od Jm Pana Jedy Nicolaiskiego Nieświskiego y Innych
principalnieyszych z Domu Ogińskich do mnie pisanych prosecu-
o Instantiales.
Tegoż miałem na Oredzie z Siebie Jm X. Prowincyała Pruskie-
wskiego Ov. Dominikanow y Wielie Innych z Starszyzny z
kapituły Jako to Definitorow Lectorow Dest traktowałem o In-
teresse XX Scholar: Piar: ratione legacyi za Kamienicach sro
dze Dawnych przywileiow do mego fundussu aby przyjęli za
to Summe w maią chcące Swiętę deklarowali reprezentowac
kapitułie y dac revolucia
Tegoż pisałem do Prałatow owskiego Administratora Stawiań-
skiego aby zalecił Archidiakonowi Jerzeńskiemu aby dał Ko-
słom Nielenskim skom trakmanszym na zrobienie Karczmy C
Miesce Fl 10. w Jerzmi ktora cała obalona z ktorey Tyd dobrze
się maiący chciał wyprowadzić gdyż cała nie mogł mieszkać
do Jm Pana Kanclerzego raz pisałem aby Robotnika dodał y pomoc
na przygotowanie Materyałow Jako dawniey tak teraznego
Tegoż Pisałem do Jm Pana Falkowskiego aby mi wydał Browy cine
z Stolbowskich darowany do Jm Pana Greiffego Sekretarza
29 2da Zaczęcie abym list pisałem do Xcia Jdy Nowogrodzkiego Brata
mego za Jm Panem Potockim Kasztelanem Kijowskim Stanisławskim aby
pisał do Strzyżowskich Ruskich Jm Pana Stanisławskiego aby go prosił o
Chorąstwo prostne Jm Pana Stanisławskiego
Tegoż przybył Archidiakon Jerzeński raz o Karczmy pobudowania
Kremu zalecitem aby dał Koslom w Miesce Fl 10 z Stawnik
nik raz deklarowałem towarzyszące y Inne necessaria
29 3cia Pisałem do Jm Pana Pirucia Podstarościego Jerzeńskiego
aby Karczmy Jerzeyskiej bytą Archidiakona Krzywego Sekretarza
poniewaz barzo przestawano.
29 4ta Jechałem do X. Dominikanow względem Interesu X. Piarow
y pomiarkowania onych Jako Fundator.
29 5ta Konferował ze mną Jm X. Stefan Starszy Rzw Szkol: iak
ma postąpić z Dominikanami ponieważ wielka trudność
czynią Jż sprzeczności nie zmiękczoney prozno abym dopomagał ory
wczym deklarowałem Ustąpię.

Jechałem do Jm X Zebrowskiego Officiała Mieńskiego prosząc o wydanie Dekretu z Jm X Semittem Plebanem Zelwińskim który ieszcze Sam Jm X Biskup wileński in praesentia nas Samych

7ma Byłem u Jdw X X Dominikanów zakon klu dwa alias my kombinacyą X X. Biar. Schol 600. chcieli powiemi odprawić za dekrety kapitularze papiery im powodawali y tranzakcyą uczynili cum omnibus solennitatibus

8va Byli Jchć PP Alexandrowicze u mnie upominali się o chłopów Skotewskich którzy siedzą w Zelwie mnie nie nic ie z Dziadów Prądziadów są moi Jeden Bednarz drugi garncarz.

Jegoż dałem Kontrakt na Szpichlerz przeciwko Kamienicy Jm Pana Rohanowskiego u miał poprawić dach y mato wnętrze reparować.

9na Odałem Oblig kredytowany Sobie Jm X Krzyżanowskiemu Prokuratorowi Jm Pana Marszałka W X L. Połubińskiego. ten Zapis Obligacyiny był na 4000. Złł. który do mnie iednego non Regulatur, choć by był y Sprawie: Jmci, ponieważ w dziele Specifice wyrażone. że ieżeliby po rozebranych Długach, pokazałyby się iakie inne pretensie, tedy mię ieden oddz na Rate za Aleteż Jmci y Consuccessores. Mogłeż Czasem być Ty wypłacony, abo per ia Curiam mię odebrany, patrząc in Archivo. Kwitacyi, które się znayduią u Xięgat Jchmciów Radziwiłłowskich y dotąd Sprawy które wszystkie po S:P: Jmć Panu Połubińskim Marszałku W X L. dotąd na Naszą Część mię Oddane, oco bertitur actio w Trybunale W. X L. testantur Litterae Decreta Otrzymane, przez które mię znayduią Mieć Sprawami.

Tego roku przyiął Jmć Pan Hagurski Podczaszek Orszańskiego na Kombinacyą z Jmć Panem Gorskim Chorążym Żmudzkim, na którym z Jechał do Bernardyn nowo do Refektarza. ale ta non Recepit. dla czego ex utraq parte, y pretensyi uformowanych zgaczone

Pokwitowałem się z Jmć Panem Borkiewiczem Assystentem Trybunału W. X L. którego Cyrkułem, expensa prawne, pro Residuo Las Jaśkiem karte, osobliwie Las Cryptanem 1000 Złł. prowizyi od pożyczonej u Niego kapitalney Summy 10000 Złł.

Pisałem do Jmci Xiędza Prowincyała Scholastyka Wiarum przez Jmci Xiędza Stefana Reutera Wicenstego, na Kapitułę do Warszawy, upraszaiąc aby mię odbierali ex Voto Meo. Jmci Xiędza Adrelona, a Jmci Franciszka Tologa, deklaracyą omnem gratitudinem Zakonowi Scriptorum, iacetenus należną Referowałemsię Relacyą Jmci X. Stefana.

Tegoż Odebrałem Wiadomość o Śmierci Jmć Xiędza Sz
Szembawskiego Biskupa Krakowskiego.
Tegoż był Unmię Jmść Pan Marszałek Trybunalski. Ex-
pedienwalisny Listy, przez Jmść Pana Biegańskiego Starosty
Staro dubowskiego, do Rzy. do Jmść Pana Podskarbiego
Nadwor. Litt.
Die 12. Expedionwałem do Mereczа Zalecinszy Pana Skrzewskie-
mu, y Exmuszewiczowi Ogasiście aby nie zjeżdżali do Zelwy.
Die 13. byłem z Wizytą u Jmść Pana Pocieja Podczaszego Litt.
Die 14 Jadłem Obiad u Jmć Xiędza Biskupa Smoleńskiego
gdzie nie mało było gości.
Tegoż Odesłałem expedycye ode Dworu na Sejmiki Do
Acte comicyalne do Pttu Rosieńskiego y Wołożyńskiego,
Die 15 Odmieniłem Skrypta dane na Trzydzieści Tyrcy. Złp.
Jmć Xiędzu Pacieńskiemu Biskupowi Smoleńskiemu,
y decretati przyznałem w Sądach Compositi judicij,
dawniey zaś Eliminowanemu z Xięgą po Zapisa-
nej prowizyi, 3000. Złp.
Tegoż byłem z Jmć Xiędzem Biskupem Wileńskim z Wi-
zytą u Jmć Pana Jana Cherubina Minskiego. Instan-
cyami za Jmć Panem Starościnskim Instygatorem Wł. Xt.
aby Wydał za Jmć Pannę Córkę Swoią. Za Jmć Xiędza
cesony nie wskurali, odroczył do dalszego Czasu.
zniącsia Niegotowości Wyprawy,
Die 16. Posłem na Nabożeństwie u Karmelitow. po Obie Dzie-
iechałem na Sądy, z Adwokatem Jmć Pana Brzeskiego Woy-
skiego Pińskiego była Kontrowersya. ewikcyami Jmć
Pana Kasztelanica Połockiego, który pretendował in
stantaneam Executionem Sumy, Nimo Innych Com-
petitorow, Evidencye Rzeczy nie sprawie Dowodu in punct Sąd
Rozprawy in Simul et Semel,
Die 17. Expedionwałem do Zelwy Pana Giedroycia Sędziego Mo
Fundacyą Sobora, z którym y Pan Kontrowersyą iechał
przez którego, posłałem Aprygnacye, ad Exclusum
dum Catenus Dworowi Roczney pensyi. Y Barw
injuncti Jmć Xiędzu Teologowi aby Wypłacił. z Im-
portanej tam tych Dóbr, z Szachowy Kupca Stanisł
żą Aprygnacyami Atłasow y Sukna.
Tegoż był na Obie Dzie u Mnie, Jmć Pan Sakowicz Podsę-
dzy Witepski
Die 18 Jechałem na Nabożeństwo do Trynitarzow Anto. Kol-
skich, Dano Znać zpałacu Antokolskiego że Jmć Pan
Marszałek Litt. Mey, Ultimis a Dobrzyń. gdzie po
co instanti po Spieszywszy, Znalazłem Xięża Za-
konnych, Agnato Salezyanych y Gdy Jmć Xiądz
Aptekarz, Jezuita, Oznajmił, że iuż Ex Kolle

kaziałem krew z Medyanny puścić. Z Enemy Sac
dziwne prowidencyą Boską przyszedł do Siebie
cum Asypore Wzyttich.
19 Za Tem obiad u Xiążęcia Marszałka W.X.Lit. na
Antokolu, którego znalazłem w Dobrey Sytuacyi
Zdrowia,
Tegoż byłem u Xcia Sakowicza z pożegnaniem, który
odiechał na Białło Rus.
20. Odebrałem List od Xcia Adamkowicza przez adres
Xiążęcia Nagurskiego podkanclerzego Xięstwa Zmuydzkiego. Który
deklaruie ustugi Swoie, w xięstwie Zmuydzkim
do nosi oraz iż wiele ma przyiaciół w Xięstwie:
Zmuydzkim, którzy mu chcą mocno służyć, na
Starostwie Generalnym tego Xięstwa,
Tegoż odebrałem List od Żyda Fawisza. w Ro
żnych Interessach białło Ruskich.
21. Pisałem do Oginst, do Xiążęcia Kasztelana
Mińskiego.
Tegoż był Xiążę Rakoczy u mnie, z deklaracyą
iż się chce adresować do Mnie za Sługę.
22 Przysłał Pan Rakoczy do Mnie za Sługę, któremu
Zmowił Surgiel tu Talarow bitych 50.
Tegoż odebrałem List Xiążęcia Politalskiego, od Xiążęcia
Podskarbiego W.X.Lit.
Tegoż byłem u Franciszkanow na Rakowcu stoi
23. Zaproszony byłem na Obiad do Xiążęcia Kasz
telanica Połockiego Siestrzeńca Mego.
24. Przyiechał do Mnie Xiążę Jenerał Artyleryi z Bra
tem Swoim Xiążęciem Prowodzicielem, prosił ażebym się
podpisał za pieczętarza, do tranzakcyi tego Dobry
z Xiążęciem Lindemanem i Panią Zeymią, ostatnie
Arędowney Starostwa Wołpienskiego.
25. Przyiechał Xiążę Feldmarszałek Pińskowicz do
Wilna
Tegoż doszedł List od Xiążęcia Jenerała Rożne
przyszłych Expedycyi pisałem, abych narratywy
tu mi prowadzić, ko by Sita Zabrały Miejsca
Mnie Zas za Sukcesorow potrzebne do Dziadowne
go albowiem Większa część była Pisana z nie
gotowych publicis.
26. Odebrałem List od Xiążęcia Kasztelana Mińskie
go, którym oznaymuie że Starost, w Oginskich,

d 27. Odiechałem z Wilna do Stanisławik, owdzie zas Żona
została w Wilnie
d 28 Stanołem w Stanisławikach na Obiad zostałem Imć
Kasztelana Mińskiego.
d 29 Cały dzień bawiliśmy we Stanisławikach, był Wizyta Imć Pan
Podczaszy W. X. Lit. który prosił na Zajutrz do Siekie-
rek Państwa Swoiey, oddalone mile od Stanisławik.
który emu deklarowaliśmy Wizytę
d 30. Jechałem do Siekierek z Imć Panem Kasztelanem Mińskim
y Imć Panem Dewoyno, z Stądzy Obiad uroiliśmy się na
zad do Stanisławik.
d 31. Jechałem do Ogint Państwa Imć Pana Kasztelana Miń-
skiego, gdzie za Rocowałem, który mi był Swoią radą, gdzie
przyiechał Imć Pan Ledoński Cimna trocki, Konferowaliśmy
z Nayx Rationę, poselstwa na przyszły Sejm Extra Or-
dynaryiny, który deklarował miedzy Rzeczą y Wizyt mai w
Vistule Trockim wespół z Przyiaciołami Swemi tre-
no addidit, aby Imć Pan Swoiey Podczaszy W. X. Lit. Wziął
na Siebie, Imć Pana Tarusse Chorążego prowize Trockiego.

AUGUSTUS

d 1mo Przybył Ummyslny z Dereczyna do Ogint, z Listami od
Imć X. Medza Theologa Fiedroycia y Kostrowickiego.
Rexta. Wyiechaliśmy z Imć Panem Kasztelanem Mińskim z
Ogint, na zad do Stanisławik na Noc.
d 3tia. Wyiechaliśmy z Stanisławik na Noc do Swia.
d 4ta. Stanęliśmy z Imć Panem Kasztelanem szczęśliwie w
Wilnie.
d 5ta Przyiechał Prawo na Trzy Tysiące Złotych które
po życzył JW. OO Karmelitom Bosym Wileńskim
Tegoż Expedyował Tatara do Imć Pana Cimna-
Trockiego, Woyskiego Trockiego, Starosty Zosielskiego
Remerow, y Imć Pana Dewoyny, Stolnika Trockiego
Uprasiaiąc aby mi do pomogli do Fundacyi posel-
skiey, y przyiaciół Swoich Jurdlingowskich
Tegoż Zaproszony byłem na Obiad do Imć X. Dzie
Biskupa Wileńskiego.
d 6ta. Pożyczyłem u Imć Pana Brutyańskiego Starosty Wiłkomi
skiego, Talarow kilkset Duiescie, z Terminem oddania 24
mensis Junii
Tegoż Wyiechałem na Sejmik do Trok Szczęśliwie
gdzie tegoż Dnia Stanowszy Wizytowałem Wszystkich
Imć Panow Urzędników Lieonskich y Trockich. z nay-
znaczniejszą Szlachtę, Rekomendując do Łaski

Siebie Jchm[ciu] Aby[t] m mogł być z tego uro
dzenia podźkim, na Rakuskiey Sey
mie Ordynaryyny Warszawskie. Wszyscy
mieli prawie Jeneraliter Deklarować
oprocz Jmpana Ostolskiego Cirurna Trockie
go który Umyślnie nie Jechał do Trok,
Jmci Pana Xcia Dominika Prazmowskiego y
Jmci Pana Xcia Adryanowat, aby Jechali
z Jmcią Szlachtą Ordynowat, aby Jechali
Seymik.

W 7mo. Zebrali się Wszyscy do Jmci Jchm[ciu] PP Urzęd
nicy y Obywatele Ubie urodzenia Jego Chcąc
po Kombinować Antecedenter, Ieśmy nie
mogli Żadną Miarą Uprzedzadować
Osobliwie Zestany z ód Jmci Pana Ostolskiego
Cirurna do Zerwania Seymiku, poszły Wszy
scy iednak na Zamek, gdzie była Wiza
wa Uiecka, Nieprzypuszczaiąc do Obrania
Dyrektora, tandem gdy potior pars nostra
była, obrałismy Jmci Pana Uryskiego Regen
ta, y Lubosia Adversa pars protestowała,
nie zważaliśmy na to Wiedząc dobrze z ieg
Successu tempora dla Umotiwowanie, Ale
gdy Summa Exigentia, kazała aby posto
wić Stanowi Instans Arduis, w Oyczyźnie
Calamitatibus Stanowiony tedy Szczęśliwie
z Jmcią Panem Tarłą Chorążym prowanc Tro
ckim, Solennie tedy traktowałem Ca te
Uoiewodztwo z agubneda me Chirurgrke pra
W 8va Do Traktamenie chory wyiechałem do Grodna
gdzie doszły listy rożne z ponty potrzebney
Sze znayda się in Archivo.

W 9na Nihil factum nec tractatum erat.

W 10ma Był z Kongratulacią Funkcyi Woiewodztwa
Biskup Wileński Na porze prywatnem.

W 11ma Nic osobliwego nie Było tego dnia

W 12ma Był Jm[ć] P[an] Potocki Wnewoda Bełski z Jm[ć] P[anem] Gene
ralem artyleryi W[ielkim] X[ięstwa] Litt[ewskim] Bratem memi z wizytą
Wzaiem obligował Jm[ć] Pana Exprezydenta Mar. Chir
stymenskiemu na B. 300. gdyż wzdtwkul
kul dnig dtego mnie winnego ad Insta.

W 13 Wydałem assignacie dla Dworskich do P[ana] Thezaur
na Jarmark którym Jeszcze nie odałem

W 14 Wyprawiłem Kazawany Panny y wszyskich Expiey
do Derewna Samiście tko zostaliśmy w Wilnie

331 ℔ 15. Doszły listy z poczty
℔ 16 Nic tak dalece mi było Osobliwego
℔ 17 Na poczcie rożne listy pisałem do Jm.P. Kasztelanic przyiechał
℔ 18. Nic mi było do czynienia ani potrzebnego do notacyi
℔ 19 Był Jm.P. Woyt Witepski y Jm.P. Marszałek Jyb: mecum
Jegor zdał laskę Jm.Panu Oginskiemu Starscie Rzyszczewskiemu
℔ 20 Nic mi było
℔ 21 Wyiechali z Nilna Jm.P. Woyt Witepski y Marszałek Jyb:
do Rzi: Jm.P. Dulskiego Dzyd: Arch.
℔ 22 Doszły mię listy z poczty od Jm.P. Buczynskiego.
℔ 23. Za nabrane towary u Jchawa Kupca Mieszczanina go dałem assignacią do Imperialney Starostwa Mereckiego
na Tymfow 139 ℔.
℔ 24 Przyiechał z Derczyna Jatarczyn który woził rzeczy
Jeymć Panny Jatowiczey Chorąszki który mi przywiózł
od Jm.X. Theologa Expedicie z Lowicza y Papiery do Jm.P.
Bandinellego Jstoranskie Jako ten dokumenta rożne
ratione pędzenia Koni do Sokiłow Ukraińskich
y wiele innych pudrug Regestru.
℔ 25. Wyiechałem do P. Szetla do Lowicza do Jm.P. Bandinellego kthrego ostatni odymnąwszy do Mereca gdyż tam
Umyślny czekał z Lowicza
℔ 26. Wyiechałem Skinkiewicza Krawca Nadwornego do Derczyna
℔ 27. Datem Oblig Jm.Panu Ostreyce na Tymfow Tysiąc Jm.P.
Ostreyce Chorążemu Smoleńskiemu z terminem oddania
na przyszłe Boże Narodzenie na którą to Summę datem assignacią przy obligu do Jm.P. Witaszewskiego Administratora Starodworskiego aby na termin wypłacił
℔ 28. Nic się nie traktowało Osobliwego.
℔ 29 Był Jm.P. Potocki Wda Bełzki dostał listy z poczty.
Był Jm.P. Sapieha Kanc. Wielki
℔ 30.
℔ 31 Datem Oblig Jmci Panu Brzezickiemu Kasztelanowi Inflanckiemu na Szer: Złł.
Jegor Wyiechałem do Jmci Pana Ojca mego y do Jm.Pana
Buczynskiego do Starego Grodzieńskiego Starost.
Jegor wyprawiłem Jm.P. Rahoza do Mereca aby
oddalił P. Kunewskiego a podał w dyspozycią Starostwo Mereckie Jmci Panu Władysławowi Gamontowi
z Jnwentarzami wszystko co należy. Przy tem datem
Należytą Jnformacią y Uniwersał
Jegoż wpadł mi wielki y nie znosny ból w kark że
ani się ruszyć nie podobna było to.
Był Jm.Pan Buczynski Jnstygator W.X.L.
Przyiechał Jm.P. Kochanowski Woyski Generał ze mną pieniędzy dano pia semma do podpisu z Jm.P. Oskirko Kanclerzanem Nowogrodzkim

Kodak Color Control Patches
Blue Cyan Green Yellow Red Magenta White 3/Color Black
© Kodak, 2007 TM: Kodak

SEPTEMBER

1mâ Doszły rozne listy a pryncipaliter od Pa Kurnewskiego y od Pa Jamonta względem zdania gospodarstwa

2dâ Był JmPan Rudomina Podkomorzy Bracławski

3tâ Był JmPan Vkolski Ciwun Trocki y Podwoiewodzi y JmP Herman Konferował względem protestacyi zaszłey deklaruiąc oney odstąpić pod czas Seymiku Trockiego uczynioney na Seym Extraordynaryiny Warszawski.

4tâ Wypłacono ze Skarbu mego wszystkim Rzemieśnikom Wilenskim

Tegoż dałem assignacią do Starostwa Mereckiego Panu Minkiewiczowi Kupcowi Wilenskiemu na Tynfow 958-26. Szatrawie Kupcowi na Tynfow 291-10. Hoterzanowey Winiarzowey Wdowie na Tynfow 131. dałem karte na przyszły czas Takoż Hoierowi Sukiennikowi karte na Tynf 91-6. Tegoż Jeymści Paniey Tyszkiewiczowey Podkomorzyney Słonimskiey za wziętych kilka Beczek Wina dla JmPa Ogińskiego Marszałka Trybunalskiego Obornego WXL ktore darowałem dałem Oblig na B 189 Poczmaystrowi Pm Szreytterowi in uim gazet Cudrozieimskich Tynf. 80. Matysowi Kurowskiemu in uim Jurgieltu do Starostwa Mereckiego dałem assignacią na Tynf 100 dico Sto. Tegoż wyjechaliśmy Szczęśliwie z Wilna na noc do Jaszun.

5tâ Na Popas do Błotney tam nocowaliśmy.

6tâ Na Popas do Sukurcz Na noc do Myta

7mâ Na popas do Hołdowa gdzie Umyślny oddał list od JmPa Marcina Potubinskiego. na noc Jechaliśmy do Orla.

8uâ Na popas do Szczary na noc Stanęliśmy zdrowo w Dereczynie

9nâ Wyprawiliśmy Szczęśliwie JmPa Giedroyciu Sługę naszego do Warszawy z Cugiem Koni Rosłych y karetą Paradową przykazawszy aby powoli Jechał z Rosłemi Końmi

Tegoż pisałem do P. Jacuńskiego Sługi mego aby
wszelkie requisita miał na mój przyiazd do Warszawy
ponieważ Woźnego ordynowałem z pieniędzmi dla
Skupienia Siana Owsow Drew &c.

Tegoż był Imć Pan Marcin Łotubiński oddał List od Jm Pana
Łazowego Kasztelana Mścisławskiego Konferował oraz
względem długu Jakoby miał aresztować Jmć Pana
Adolphi Sahrgus y kazał sobie w Kwitowaniu wrocić od
Pułkul. zapłaconą Summę przezentował Kwitą Testa
monialnego Zapisu P. Adolpha. Sahrgusa y opisz z
nim postąpowionego Jmci Pana Kasztelana.

ℵ 10 Pisałem do Jmć Pana Zerotta względem Interesu Jm Pana
Franciszka Michałowskiego aby Konferował z Jm Panem
Leverkuhlem względem monety Jakoby go miał ukrzywdzić
mię takową monetą oddał Jak w prawie zastawnym było
wyraźnie Dawszy za Folwark Chowsiothi.

Tegoż pisał do mnie Jmć P. Michałowski Starosta Nowosil
ski prosząc o restytucią Wsi zaiechanych od Bycho
wa za tegoż Konsensem które chciał był Jmć Krayer
zaiechać bez żadnych Dekretow nie rozprawiwszy się
niolenter utrzymawszy one od naiazdu y ruiny Jm Pana
Krayera wroćić roskazałem Jmci Panu Rakowskiemu Kom
missarzowi memu Hrabiemu Bychowskiemu. Odpal
bilerski był list do mnie P. Michałowskiego roznaiat
że mu nie wroć tych Włościan vide in Archivo.

Tegoż wysłałem Jmć P. Antoniego Lubowskiego do Jarowo
do Bych mego który ciężko chorował aby wyzwoniał
o wszystkim to się tam dzieie y mnie uwiadomił. abym mógł
się regulować osobliwie Kuchią idącą do Warszawy.

Tegoż wyiechałem Szczęśliwie z Lenią do Warszawy
nocowaliśmy w Zelwie —

ℵ 11 Rozprzężonemi domowe Interesa wyiechałem z Zelwy
na noc do Mskibowa

ℵ 12 Na Popas do Jadowli na noc zas do Narwy

ℵ 13. Na Popas Jechaliśmy do Bielska nocowałem
w Obolicy Siekluki na zwaney.

ℵ 14 Jechaliśmy na Popas do Przemienia a noc zas
do Zembkowa gdzie spotkałem się z Jm P. Star: Osmiańsk.

ℵ 15. Konwynuowaliśmy podróż na popas do Dobrego zkąd
wyprawiłem Jm P. Rahoyskiego przodem do Warszawy pi
sałem przez niego do Jm X. Biskupa Smoleńskiego
y innych przyiaciół i daiąc znać o Swoim przyiezdzie —

ℵ 16 Jechaliśmy na popas do Oleszniewa a noc do Pragi

ℵ 17 Przyiechaliśmy Szczęśliwie do Warszawy Stanęliśmy
w Saxonii Kataukie gdzie zaraz dnia tego Jmć Panowie Bysto
Rostow Konferowali w Interesach Publicznych Cyprus

18 Byłi zrana Ichmość Panowie Sapiehowie z Panowie Sułkowscy
y Wnewodnie Brzeski Jegor Jechałem na Lesną od godziny
Vtmey aż do pięty w Wieczor Siedliski mylił się Lubieski
Jegor Przyjechał Vrodzie chory Jmść Dobrzey Acie mey
na prage. w Wieczor uchałto się nie mało Panow
y Dostoiność mnie pro formando consilio in materia Stat
Lizsali my rotne prawa na Sutnego w Lesnie

19 Sterum bytem na Lesny od godziney Vtmey rano do pię
tey w Wieczor Zatamkowano bity gdzie ab retro parte
Wielki zgrom do mnie zebrał się ingress pro Consilio
to iest Jmść Ksiądz Nadworny Jmść Pan Lubelski Witepski Pan
Biskup Smoleński. Jest
Biskup Płocki Zatrzymi przyjechał y Pan Lubelski przy
wałnie od Krola z wielkimi Deklaracjami Senatorow y Offi
cerow nay pierwszego Stanowiska abrym dano trzymat Jego
ze dworem nie czyli mię godzien kiedy mi nie Wskazowały
odrzekali reporzu breuibus Jeśli respekt będzie Panu Je
wszytko do posłuszeństwa przyjęte dopiero zas impossibile
gdyż nie ustąpię gdy bym miał zginąć Wolności y Przywileiow
Krolestwa prawne dotrzymać przy Panowey Rzeczypospolitey na nay mniey
szy punkcik nie sprawiedliwy mię powodę.

20 Był Jmść Sotohub Podskarbi W X L y Jmść Pan Jarto
wnowski Lubelski od Krola Sterum z tąd Sama przy
szłem nic nie Wskurali o do na koniec mowili abym
permisive się miał y Przyiaciol nie obligował reporzu
Iż euidenter Krol Jmść przeciwko prawu chce postąpić
Nie wyrażam rządu ne in tuto dey bo nic postępienia nie
ma do przemowienia Jednym Słowem Dwor pretendował Ley
nie aby wydał Bractwy Misteria ufundował Kole
zia na Zamku Krolewskim osadził & alias ut asias perpla
xitates contra Statum
Jegor przybył do Warszawy Jmść Antoni Jelenski Stol
nik Mozyrski ze niema Szlachty nie dopuszczaiąc Jmść Pa
Oskirki y Burszta za Posłow przeciwko temu na Sey
mie protestowali Lecz
Jegor odebrał Jmść Xiędzki Nad. WXL Konwencyą pewne
z podpisem ręki Jmść Pana Marszałka WXL y Jmść Pana Bran
dlego Chorążego Koronnego.

21 Dnia Lutego Niedziela Wyszło było co nie miara Biskupo
Lenetanus Est.

22 Byłem na Lesny cały prawie dzień nie czyniąc nic
za Key bo Dnia tego Duchowne Processyi chowali.

23 Jechałem na Lesny z tąd do Imści Xiędza
Oyca mego na wieczerzę kroemu nadto co się po
prawiło owszem Dobrzeniu złe rozumieli o rekawiczkach
Jegor był u mnie Jmść Pan Prowincyał Lubel. Pisa
24 Było u mnie Mansiwo Jmść wielkie Panow y ludzi
na rożnych Konferencyach
Nie wyrwałem Oyca mego Jchrema cobym się nie pytał do
Jegor był Jmść Ksiądz Nuncyusz Przez Vilkis Jechał pod Mozyrem bez
wy powiedzenia, o list do Jmść Xiędza do Loiowa abym mu wyprawił pieniądze

335

Od Sumnicy nakergacy na co chętnie z dworu listem pisatem
Jegor był Imć Sielicz Dwor Rzeczpli konferowaliśmy radzone
Wania Sejmikowa ktore rozne propozycie Dworu były nam Jaśnie
Sprawa naszego Xcia czasu zaś dysian wiele by tych konferencyi było.

Ug 25 Jechałem na Lesnią Protestował się Imć Sielicz Sędzia Grodzki Mozyr
ski contra to nowe actum żeby to nie było tu nadto gorzej chałeśmy
no cował x mnie Lekarnie upominał abym go nie szukano y mie na tem
miano ut restituat acti citatem.

Ug 26 Był Imć Lasocha Generał Artyleryi y Budowniczy N.K.W.
Zapiekowie konferowali ze mną wiele dniem Jednym
Rubrycznych na drugiego Lesnią Jechali na Zamek
do Izby Rzeczkiey Wojskiey konferowałem z Imć Panem
Brzezinskim Instygatorem W.X.L. potym do Oyca mego Lecha
tem Wdy Mścisławskiego na wieczerzą onego. gdzie
Jm Pan Budowniczy Wdztwa konferował abym
wziął ciężary Oyca mego na siebie rzecz. bo bym y
sam zginął. y Oyca mego mię wyprowadził z długow

Ug 27 Jechałem na Lesnią Jegor był Imć Pan Bursy ański
konferowaliśmy między drugim Imć Pana Oyca mego
długu na dwa miliony z procentami y Instrukcyą
y J. M. Imć Pana Wszendy Kiiowskiego Dziada mego
asserwatu ich długu ze mię wiedzieliśmy
Jegor był Imć Budowniczy Wdztwa Generał Starosta
Siemiowski y Imć Pan Rodomina Budowniczy Powiatowski
Dostały listy od Imć Theologa Xdza Woiciecha Plebana
Mohilewskiego Pomiaka Sołtysa Oszmiańskiego
y Zaybiza Żyda Arendarza Sidorowskiego.
Jegor był z wizytą dwie Imci Sanguszki Ostrow
skie Latek dwie W.X.L.

Ug 28. Był tenże Imć Pan Wdy Mścisławskiego Oyca mego po
obiedzie Jednem Jechałem do Oyca mego obligowali
mię koniecznie abym wziął na siebie długi Imci Pana
rejestru ze było zadne mnie nie może pomieścić
quantitas taka a do tego że nie wiemy Jeszcze Klucze
jest nie wiadomo który się nie chwycą a za czynszami ocu
Siedzą a pokupią sobie.

Ug 29 Był tem z Imci Pana Oyca mego na obiedzie gdzie Imć
Generał Artyleryi zasiadał ad Instancyam maiąc długow
chcieli na siebie wziąć za memi konsensem na co zezwo
liłem hac clausula żeby w Cyrografach wyrażono w Skrypt
ach za konsensem memi tego stanu a dobra
po Oycu memu Jako bezdzietny aby pozostały nie dzie
dzicznie asserwata za mną Ieżeli oddalił Jako inkalescencyą
jego dnia nie stało się resolutnie odjechał Imć Generał
Ug 30. Był tem na sejmiku porządnie mnogo Koła aby zezdał Poltawy
z tamtąd Jechałem do Imć Pana Budowniczego Wdztwa
ta mem się bawił do dwunastey z południa.

2 OCTOBER

1 Mâg Jechałem na Sessią Protestowałem się bardzo nie mało Listow contra totum Actum z Sessy Jechałem do Oyca mego Jmci Pana Mścisławskiego z kąmtąd na Konferencyą do Jmci Xiędza Biskupa Chełmskiego WXL gdzieśmy Ich Wmciow Jmci Pan Wda Mozyrski Jego Kor mci y Jmci Biskup Smolenski y Jenych wielu

2 Zastałem tamże wyżej wzmiatem y Mdłość Jmci Xdza Wasnienicza odprawiano który mi pomoyt Jegoż Sessyą za hanlbudwat pożegnaliśmy się Jmci dzialiśmy się ad futuram Inderthan Sessyi Jmci Jegoż Xięcia Jmci Koniuszy z Samey y Jmci Generał Artyleryi z Samey byli u nas z wizytą

3 Cały dzień leżałem chory byłem przyjechał do nas Xięże Jmci Kanclerz WXL in assistencii Xięcia Jmci Kanclerzyney Radzimińskiego Xięcia Jmci Koninskiego y Jeronimow Radzimińskich dla przyznania onym Dobr Nayburskich ex par te mea ex mediatene & authoritate Majestatis Jego Regens volens muniatem przyznał Xięcia Jmci Radzimińskiemu è contrario mnie przyznali Jus Radzimińskie è contrario. mnie przyznali wide in Archivo znayduie wszystkie tranzakcie Jakie będą Sukcessorowie zaforować dla tego chcąc multiplicare sine necessitate.

Jegoż datem Jmci Pan Andrzey Krasnowski Jmci Cześnikowi Xięcia Jmci Brzeskiey ziemi przysłał za Sługą Jmci Pana do Prawa na Hotynka Maiętności w Xięstwie Słonimskim leżące Testimonium

4 Byliśmy z Jmci Panem na Obiedzie u Jmci Regimentarza WXL Kanclerza.

5 Jedliśmy obiad u Jmci Pana Sapiehy Kanclerza WXL

6 Do rezydencyi u Jmci Pana Burzyńskiego Podskarbiego WXL Jmci. Złotych 200 dwieście dwieście z obligacii oddanemi na przyszłym Trybunale

7 Wypłaciłem pieniądze do P. Kazimierza za pułkownika Jmci Pana Wołodkowicza Komornika Xięcia Jmci Sanguszki Starostę Nad. WXL. Jmci. 50 dwadzieścia pięćdziesiąt

Jegoż byłem na konferencyi z Jmci Panem Podskarbim Jmci Panem Xięcia Słuckiego WXL które nie dorzeczą

W Środę Byłem z Wizytą u Posła Francuskiego Mr de Monti
y u Imci Pani Lewenwolda Posła Szwedzkiego
Wypłaciłem Jmci Panu Szpinkowi Złp. 150. Sto
pięćdziesiąt Dworzaninowi Xcia Jmci Prymasa
Złoty wzięty per transfutinum od Jmci Pana Gabriela Kaspa
rego byłą tu pretensia Jurgielłowa nie dopłacona
który był u mnie Gubernatorem w Parysu. zatym
żadney dalszey pretensyi Successores mi powinni być
do mnie Jmci Pana Kaspárego bom nic nie winien
Jegoż iadłem u Jmci Pana Potockiego Woj. Kijowskiego
Jegoż byłem z wizytą u Xiężney Radziwiłłowey Kan
clerzyney Xięża przerentowała mi listy z Krolewca
od Kuprewy y Regencyi Królewieckiey ze się zgo
miłaią o długi nasze in casum nie przyimie
dobrowolnie Cessyey z Summy Woyewodzkiey
deklaracyą Zwarey Wszystkie Arrestowali
W 9na Wstał Jmci Pan Ludwik Marszałek Litewski
list od Jmci Pana Podsk. Nad WXL.
W 10. Byłem z Wizytą u Jegomości Radziwiłłowey Cześnikowey
po obiedzie do Xiężney dla sprzeniewierzania uchałem
odpisałem do Jmci Pana Barkhausenowi Rad. Krzyżackiego
Jegoż był u Mnie Doktor Królewskiey Jmci Xiężney Kan
clerzyney Informował mię de Statu Chorób
Cyca mego dziedzicznych że żadnego miarą nie wyniść
owszem w tych dniach Umrzeć. ponieważ in
ultimo gradu z ostrey Suchoty y nie ważył się zeprzeć
wany upominaiąc się przy Examinowaniu się po
karze nie omylił wszystko.
Jegoż podpisałem Jmci Panu Bandinellemu Lod:
Komornemu Parnawskiemu Inwentarz na Jotcze
y Bezwoli do Trzaska Zastawnego attinenciey od Łoiowa
od którego wziąłem Reversał in Archivo znayduiący
Jegoż wypłaciłem Jmci Panu Krzysztofowi Birkenbaum
Indygenie Valentiensi residuitatem z kadencyi
Chirurgicznej ahonorarii za Dobra Weyherowskie zadnej
ma Xięże do mnie pretensyi nay mnieyszey
W 12 Stałem na obiedzie u Siebie Jmci Pana Xdy Wittgenstey
Jmci Xiędza Suffragana Smoleńskiego y Jmci Xięży Kanoników
Kapitularnych po obiedzie w rożnych Interessach
publicznych zabiegaiąc dalszym Jmciom Xiężom in
Punctum nie kwitowych Memoriał pisałem y
które się te mnie zdadzą potrzebne do wygrania
Po obiedzie nie miałem bytu Reinego Stanisława
y Xięstwo Cudzoziemskich Klemy ze mną
miał Konferencyą

Notandum iż kilka dni przed Śmiercią przyznał
Testament Swoie moy pod tu Kanclerzem ejusmodi
onego y Sam pro domine nieumiejąc pisać go Ex Testamen
Pothinszy Dwogodzki z obligacyi Machorky mocy Deputatu
Przewodniey Ustawiczney ten mi Exemplarz mey per
iudicium przyniesć nie może sub tempore kazatem
go wyiąć Extraktem z Actorykii W.L. ktory się
Znayduie w Actach Archiwo

Tegoż Jechalismy z Zoną Jegomości Panem Arcewodą Mi
leyskim Ade Biskupem Smolenskim do Swoie Dwu
Ojca mego u ktorego bawilismy się dwie tego dnia
Stabidt przez caly czas ubrany Zrat tego dnia
Rozbranego znalezlismy y matkę moią tego nie ide
zebralismy ed niego circiter godziny dwie tego Aecrer
gorszey Tey miał gwadrans do Dwunastey Stanislaus est
cuius anima sit in Benedictione Divina y z całą moią
Melkim y nie utulonym Jako we wszystkich Cudzych
Generaliter gdy z bolał ed Wszystkich Estymowany bardzo
Matka moia nie chciała a ni oczym wiedzieć
Zona moia wszystkimi dysponowała y koło ciała
Ojca mego miała Staranie co kolwiek należało roz
pisano zaraz Regestr Kosztow aby na Zaiutrz po
całey Warszawie wzy razy na dzień ogłoszili dworzy
dla Stabrosi zdrowia zrabe odiechałem do Siebie
Zona zas moia została. kkwar aż o pierwszey
Południowey powrociła do Mnie
Rano po wszystkiem Mieniu po 3. razy dwo
mi aż do Exegwij kroe aby się odprawiły obli
gowałem Jchmci X X Biarow Jchlarowali zaś
nay niższą appearencyą Jako dla Fundatora
Sumienia y Grzechu mi zatrzwał Zona moia do
chata do Ciała Swiętey Damiąi Ojca mego
dla ubrania Fretafalku y rozporządzenia tych
Rzeczy dysponcyi obrzędu ciała. Jakoż tego dnia
honorifice był postawiony Tenturs mi zbudowany
był Panstwa Nakrzedniego Cieto y rzemeyo
wiedzie Ja mem zas tegodnia nigdzie mi wyiechać
Oprze Swięte odprawowania tych spraw ciała
Tegoż był tey rozni od Panstwa Odprowadzeni u mnie
z Kolacyą pytanego o zdrowie
Tegoż Jmć Kasztelan Mscisławski Oraz nasz
przyiechał do Warszawy od Brata Swego
Jmć Pana Stefana Wyżnego z Kisiel
Ktory był u mnie z kondolencyą

Wg. o Smierci y Testamencie Jenego Jan pieczy Ubiore wody Mościsław y tego wyroku Starosta Lidz.

339 Exenterowano S. P. Imci Wyca mego Cyrulik
moy Nadworny P. Primy Chirurga Generała Artyler
Pan we wnętrznaterki zepsowanego miał Rhe
wszystkie we wrzodach gową wobe całą ale we wrzodach
Wszystko Serce wyschłe Żołądek Zgrzeza insze kiszki
iadat długi czas przed Śmiercią gdyż appetytu nie
miał Doktorowie powiadali że to była Chorba
Żegor rozporządziwszy kotowiata Woyewody P.
Imci Samą Zeymowi dla zalu aby nie patrzyła
nań Trzeciego Scene wzięła Żona moia z Sobą
do Swey z aszey gdzie cały tydzień bawiła
Do dysputacyi ciała nie odwiedzała ani się pytała
wszystko nasze korzt był z Mitozi Cymerskiey
Czas o regulamencie domowym Pan Gwoy
ftein uredziała zgrzeszyła Jam em się do nay
maczyney rzeczy nie Interesował Wszystko Zone
valiter Ruchomości" przy Zeymi Zostało nay mniey
sza bagatela mi się nie dostała Nawet o Sprawy
gdzym się upomniał deklarowała za przybyciem
do Lwowa wszystkie Ruchomości wspomniała
Srebra stołowego y Kredensowego wielkie Vasa Cyzerow
Wlozowe Kadź &c. Potandem Iż Srebro było
Nowo sporządzone mocne Ledwie z Swego imienia
drugie nowe Kupione to Jest Serwis Wielki Potrawski
Tarczy Szary Talerzy Gmedo Kredensu Nieboszczki
nie y Łyżki noty Medzie trzeba iż Oni wszystkie
Wziął Szlachiankę Chudą z Domu Sołtykowne
z upodobania Jednego Syna nie mi miała y co
Kolwiek się znayduie z niey Wszystko to Pan Cyzerow
mego a mi Swoi pobrawszy to Wszystko in processu
Juris ex documentis & veris probationibus
y z protestacyi in tempore zamieszczonych dowiedzie
rzec Siostra zas moia żadney rzeczy także
mi pretendowała Salomeia z Szczuckich Wo
wodzina Sandomierska Laborzanka która
marius adeum przemawiał Oczywiste Dobro
się nie zrzekła y z opisow Stanowita Dzieci
nnych od S. P. Imci Dadia' o się pokaże
ex deductione & serie partium contrarietas
sita by Pisać trzeba długo gdyż by mi
bliznego miłość nie zimnowała dla tego
piorko moderuie y nie chce się rozszerzać
z Expresyami dalszemi.

To zaś trzeba wiedzieć iż wiele blankietow ma
Nieboszczyka Oyca mego na Zapisy Vniversaty Lesky ste
rzał o które z Jmci nie było trudno gdyż tacno dawał
Ale na ręce Żony nie tylko na Stugi z Cudzych kraiu w cryp
może wielki bydz podstępek y Supplantacia cum detrimento
fortuny y do dowodu ad processum Juris gdyż zwykle bedzie
zapisać co się będzie zdało Jeżeli Sum nieme będzie prestowne
ktorym nich Bog broni bo było było z Utratą duszy. a z reszta
ciężko powrzęsus z tego świata inopinate.
Stugom a ni Sudziom nie przystoi ta wszystkich abienerata
mianuie iż sprzątnie nie ma pomiędzy nas potrzeba dala
row długie na drogę, nie tknąc odwłoki zapotrzebowszy wiele
nic z nie wzięc Jako też y drobney Suletki. Z czym nie może
Jegmość z tym się oświadczać nigdzie aby miała na ayminey
szą Sperę wagi tak koto ciata Jako też na Exequie walne
które mowią pogrzebem Sprawić ani też na zapłatę Stugi y Sche
ladzi pozacheruiąc wszystko to Jest Debra Klejnoty Kucho
mość będzie drugie Dla Panien Dziewcząt nie pozostaią
Superarduy Zostaią.

Jeżeli
Totez trzeba wiedzieć iż przytrafi bad Śmierć S. P. Zmie
Dbdu Oyca mego Sądy wszystkie ruchomości które kolwiek
były wyprowadziła do Janowa sporządziwszy oraz tilka
nascie mar wystata Miasta Stemiony y Drewnianych
Xotty Bame Cet. przydanych Pachotnow Bycho
wskich zgarnionych do Chaż kurata obelmi y Schewie
nowo sporządzony Kodernek Siermieszki stare
podawszy wyprawiła tych na rad dodomu
Samego zas wyprowadzila prawie gwałtem nie re
spektuiąc na Stabrii taką do Janowa gdzie ledwo
dociechał Modlenie ustawnie z wielkim podziwieniem
wszystkich zachował gdzie to raz w Ja nowie powiat o barzey
Jakow ale zdrowie y pewnie by tam dochował Krescie nebo
Swego gdy by nie Doktor Krolewski przybyły z Warszawy
Ktory radził aby chorego wzięli do Warszawy niechcąc
bawić przy Jasii dla porządku Swego nazad do Janowa
Był U nas Jmć Biskup Smolenskiey Xdz Gizbyski
4 14 na obiedzie umyślnie zwabiony przyiazdzie z Bykow Smolen
skiego
Zegar przyszedł a Xżna Radziwiłłowa Kanclerzyna Litt
z Jmciem Dobrodziejem 2000. Bo przyrzekł na Exequie
dla Jmci Dobrodzieia y Inne Expensa do wyprowadzenia ciała
co akceptowałem.
Mianowicie byłem sam w Xnej Kanclerzynej Litt pro
sitem o przyrzeczenie 1000 Cer. Dukatow dla Jmci
rego Dnia wypisczyć na obligi
4 15. Na ostatek Obiadu Jmć Biskupa Smolenskiego z tam
tąd Jechałem do Jmci Sapiehy Xdza Podlaskiego Jmci
mowiłem na obligi 1000. Cer. Dukatow dla
Kanclerzyney z terminem oddania w Smolnicku
na przyszły S. Jerzy- dnb wyrzeczenia z kapitału

341 na tym ze termin mi Exekucyalis od Xięży Jezuitów Kalis
zkiey Radziwiłowey pierwszey Raty Trzech kwe Sta
Grzydziestu trzech Tysięcy Trzechset Trzydziestu Trzech Złotych
które ma wypłacić mnie za dobra ciotczyne tam w
Oświenicku pustey Inskrypcyi

Zg 16. Był Imść Jenerał artyleryi W.X.L. Rakowey u mnie Jecha
łem na obiad do Imść Potockiego Krewnego Przełożonego tam zasta
łym u Jegomści Marshy mowey Rodzinney Konstantowskiey Kapelmaster
aby data Konieczna na wyprowadzenie ciała Ojca mego do W.O.C.
Karmelitów Bereskich godziła się cały Dom nasz chorowy zmiłu
ięby otrzymałem Deklaracyą bom świadek tego nie miał.

Zg 17. Wyprowadzono ciało przy mnie z Warszawy do Brzezy Fundu
ią naszey Ojca mego Imść Pawła Konstantowskiego w Karmelitach
Lesznu Koni z Kaytarią Leszno z Wachmistrzem przy nich
Imść X Stephan Kiar który był Theologem u Imść Dymitra
Krakowskiego potochiego przy tym Konnicznym Ad.
Dano Imść Stephanowi aby Dzwoniono po Oltarzach y Wsiach
gdzie będą Jeździły z Sarkofagiem na grodzieńsk. ten wszystek Kondukt z
Skarbu mego Jeno ze Cug Koni Karmazyn. Kaytana y Konnych
S. P. Imść Dobrodzieyca Ojca mego.
Jegoż Wystatem Imść Rakowe Sługę mego na zaiechanie Boy
chowku dawszy mu na to ex mea Solennitate Viennata tem
go Dnia za Kommissarza Jeneralnego potym dalsze Dysponowa
nie Regimentu w Trybunalu W.X.L. to, ja całem Jakich trudności
abym uniknął przyszłe Sobie Jakoś mi należy.
Jegoż był Dobrotliwie Instruowany na Comitia ze mną Jak mi
Informacyą in Scriptis podług Ktorey mam się Sprawić. y
Regimen vitae prowadzić y w mam brać napisał rożne
Recepta które odtąd ad manus Imść Prima Cyrulika
mego Jako też y pomienioney Regulamen
Jegoż wyprawiłem Imść Jmpera Palaciano Otwockiemi (rozwoz
Dwoch Siedym dziesiąt ze Sukmy które wiozłem dla Gory
mirey Hafftowany Srebrem Kitowany na grodzieńsk.

Zg 18. Sprawiłem Exequie Solenne mszą Kwiatem w W.W.O.O.
Diakonem z wielkiemi Illuminacyami y rożnemi apparencyami
według konenne na których Mnie Wielka była Pustka tak
Jegomści Dobrodzieja Jako y W.X.L. ponieważ pod czas Legacyi
Extraordynaryjnego to się działo Wiele Bez Kayserzy da
nie Świata tosi nie Imiło
Jegoż Ksiądz Kanonik Imść Kamieńskiego Grodzieńskiego Wileńskiego na
prosił aby przytoczył pieczęć Grodzką w Pałacu Starozakonnych
chcieli dysponować z do Konsystorza aby nie chcieli tey pieczęci po
113 nie zledzimy się Cens mesures Wszystkie y nie uczynimy Dyspo
Odwrocie zycia tych Spraw Notandum że Jam w Pałacu
wchował się Wszystkie Sprzętowe Generaliter Archiwa nasze
od kilku set lat które podczas nie pokoiów były depo
nowane w Dzwinie w Chorągwi Rybałtach a przy
wyprowadzone do Wilna za uspokojeniem się Kozi ey
które zastane były nie mogły ex do dziatw z Imść Kan
szatkiem W.X.L. Prezesem Ojca mego. dla Swiadectw Jeden
ber drugiego nie chciał się Exhaurować.

19 Jechałem do W.W. O.O. Dominikanow na Kombinacyą z Jmć Strażnikiem W.X.L. Potockim Jenerał Artyllery y Jm Pstarostą Sulbinskim byli Jako rowni z mną Actores w sprawie Meyburskiey do ktorey przyjechali byli Oyce moy y Jmć Marszałek C.W.X.L. certis conditionibus ktore się wypełnili do S.P. Jmć Potocki Hetmana W.X.L. y Jmć Pana Sulimierskiego ciężkich Xcia Podkanclerzego W.X.L. y Jmć Pana Sulimierskiego W.X.L. y Jmć Pani Starowiejskiego urzędu Jenerała Artyllerii za 140. Złp. zgodziliśmy się za czem Attestacyą moią 20. Jm. należato do tego Oyca w Czterdzieste nasze moią Jeden Jeno Jestem z Inszych postawienia pomiarkowawszy Części moiey Attestacyą Jako pokaże się z dołączonych Zas części Mylin Aktow Jako pokaże się z dołączonych tow ugodowych ktore znayduią się in Archivo y ten zrozumieć tacno dlatego tey Explikacyi te nie wspominam ne niepe legendi dlugiey prowadzić że przytrie dołączone akty ktorowane w Metryce W.X.L. znayduią się in casum zgine nia ucieczki y Boże pod czas rewolucyi.

Jegoż byliśmy zaproszeni na Kombinacyą z Jmć Panem Smoleńskim Xcia Jmć Xiędzą Mikołaiem z Bis Lupem Smoleńskim Xcia Jmć Xiędzą Radziwiłłowa wą W.X.L. wprawie Mediacyjney z Jmć Kasztelanem Jego Sapieżyney Kasztelanowey Smoleńskiey z Jmć Kasztelanem Jego chcieli Oyca nie Szczęśliwie gdzie były y Xięga Jmć Xiędzą Radziwiłłowa mit Jego nie chcieli generalnie Swoiey Swoiey a to względem prawnych czem a się z Mną pretendowali Separacyi Jmć Pani z Jmć Panem Jmć Pana Sapiehą na ktorze Mnie Jmć Pan Kasztelanem Jmć Pan Sapieha

1723 22. Byli Stefanem Jm P. Radzeyowski Cz. Oborowski cum cur
Salone Jeseli nie naktorym się do Tranzakcyi wypisanych respektuiemy
iż cum Summa Jam nificatione czynic tego nie mogemy a tak nic
K ontenci odiechali.
Jegor był Xiąże Jmc Koniuszy WXL y Jm P. Generał Artyleryi Kon
ferowali ze mną w rożnych Interesach.
Jegor był z Wizytą u mnie Poseł Szwedzki.
Jegor u wolnitem Wachemeistra go Obois ke do Domu
Jegor byli mieszkali znowu Jm P. Radzeyowski y Oborowski w tym
W Interesie bawiąc się do 30 w mieście nie mogliśmy się Skemperować
Jm P. Tuczynowicz Patron od nas był wprowadzony który się ukazał.
Jm P. Generał był tu bez praszony.

23. Odprawiłem Xiędza Jakuba zapłaciwszy mu co należy y
dawszy mu Abszyt.

24. Remontowali Stefanem pagórek dla Jm P. Stolnika z kwoty
przybyłi Jm P. Radzeyowski y Oborowski ze wszystkim odestałem od
strukcyą na Jm P. Tuczynowiczowej.

24. Byłismy w Skarszewicach u Jmci panien gratulismy rożnych
towarow dla ciż panien.
Jegor Byli u nas Jm P. Radzeyowski Oborowski pretendując osta
tnie rezolucyi pomowa Jm P. Stolnik WXL traktował dawno
y siedzi prosze dla tego Interesu. odpowiedzieliśmy że na te
punkta żadną miarą nie zaderemy się vere[illegible].

25. Byłem z Wizytą u rożnych Sorden sadowienskich
Jegor z Listy doszły od rożnych osob mi odd Chewiga y Xdza
Prałatowa Kanonika Wileńskiego.
Jegor byłem u Jm P. Mandewla Obersten Leitnanta pul
Gwardij z Wizytą.

26. Odiechał Jm P. Sapiehe Jm P. Generał Artyleryi z Warszawy.
Jegor wyprawiłem Karawany z Wozy do Litwy.
Jegor pisałem do Jegmci P. Lapierynej Wdinej Mścistawskiej
ratowne skryptowe po byłe moim proszącego y Poddanych
Swoich którzy się w Mścisławie zastawie.

27. Byłem z Wizytą u Xiędza Jmci Prymasa który powrocił
z Kaszt[illegible] Swojej Lowicza.
Jegor byłem na obiedzie u Jm P. Kanclerzy Bet[illegible] ego
gdzie Xdz Jmci Prymas byli y Miesz[illegible]ny ch.
Jegor odiechał Jm P. Pac Kasztelanic Połocki Leitnan moy
Jegor Jmmowałowat nam Patalia Jm P. Wyhowskiego Kanc
la Nadwiślański znayduiące się w Archiwowaniu ormuby Sotte
mitakibus iak należy y przyzwoit w Średnie Warszawskim

28. Wyiechał Xdz Jmci Prymas do mnie affiszowawszy się
abym nie odiezdżał z Warszawy do naszego Xdza Jmci Pan
dera WXL czekaiąc mnie Jcinta to była abym nie odiezdżał
od Wesela Jm P. Potockiego Wdy Kijowskiego który in Soriam
vitabret Jm P. Chmielicha Starostica Wołkowyskiego Curka
Jegor Pisałem pomer Stefanowi Siestrza na mego Jm P.
Kasztelanica Połockiego do Jm P. Theologa mego y Woyna
postawem do Gwardij aby Lubowskiemu Patalia od Gwardy Ludz
bronić od Interessantow który chcieli zaiechać
Jegor Musiałem być Xięciemu na weselu z Jcmci Jm P.
Wojewody Xięcudum Jm P. Stanisła Mikuszyn z Curką mo
był a że Zawiesz mey powiedz musiałem Cubek z wody Bet
Swego przynieść stawiony kuchen gdzie [illegible]

Kodak Color Control Patches
Blue Cyan Green Yellow Red Magenta White 3/Color Black
© Kodak, 2007 TM: Kodak

Uznał z Magnificencią nalezyta Laudę Jmć Prima Sam
Dawał Szlub Reuisficuldes in presencia Pana nowy y Senatorow
Numerosa

29 Zachorowałem Zona zas moia z Jmć Starosty Nilawskim
y Jeymć Starostianky Nilawskey Lekał na Przeziebiny

30 Lekałem zrana do Jmć Potockiego Wdy Kijowskiego z Wizyta
Nazaiutrz Panstwo Mlode z tamtąd bytem na Obiadzie Jmć Pana
Jmćiego mało bawiąc odiechałem. Jegoż odiechał Jmć Starosta
Nilawski z Curką Swoią ktorey bawiłem się u mnie w Pałacu
cikie na Komnacie Sumpsie y Wnetrzach w ogrodzie.

31 Jmć Starosta Nilawski potrzebował pisać do mnie Maiąc
morich na wyprawę wzięte u Jmć Pana Generalnego Obersztera
Litwańskiego 45. Cer. 2tt na Obligu y datem Jmci.
Talar dla Jmć Pana Generalnego Starosty Skirwitemskiego wzięty
ten Talar u Jmć Pana Generalnego ser. 2tt 45. wydałem na Lekar
stwo cudzemi pieniędzmi mnie maiąc Swoich
Jegoż Byłem y na Obiedzie u Jmć Pani Wdy Kijowskiego Ktory
po Obiedzie Trakt wałem Jmć Pana Prima z Jeden albo pierwszy
raz pułem y mowno
Jegoż Stanęła Konwencia Generalna Jmć Pana Kasztelana
Skirwitskiego Wyhowskiego Oyca nego z Jmć Pany Chorązym war
szawskim Scholarzowskim o pretensyą do tego Pałacu
Nalezący adiunctem pokonwencyonowaną myzaś Zostalismy
Possessores Pałacu Synowiec zaś Jmć Pana Kasztelana new
Skirwitskiego Dworem z nami z trzeciego y ogrodnicami Sta
nęło ogrodu z tamtym Dworkiem Terragium Jeymć
Nielopolskiey Kamerzyney ktore co Roczne na Jey ordy
nacie wypłacane adaptem podług Kalkulacyi po tą datę Obej
cia mego na oczynszowany Jeymci po oddawane do mnie

NOVEMBER

1ma Pisałem do Jeymci Jmć Wdziney Inflantskiey Mer
szyk nowey donosząc Jey dług ten Jmć Pani Matki ktory
należy Executorialibus Jeymci Starościney Pałac
przyymuie na siebie Jmć Przedrzielski Kasztelan Inflantski
przy dokumenty y List onego postałem do Jeymci Wdziney
Jegoż pisałem rożne listy na poste.
Jegoż odiechał Jmć Wyhowski Kasztelan Skirwitski z
Warszawy do Jmć Pana Brata Swego pod Biskupice do
Mazowsza nazwaney Kisielic
Jegoż był Kapitan Dekker Architekt dla zgodzenia się
o gutem o Officiny murowane za ktore pretendował 40
R. podług napisanego Kontraktu y Akkordu iak klucz odej
ście omnibus requisitis. deklaruiąc wystawić 2da przy
szłe lato za Rok. Bytem na kazaniu u Pana

2da Odmawiałem Kuchmistrza na Imie N.N. od boku
niego ktory rożne figlie pouki? Nacznia mię prosić ta
wszał y w Kuchni Kielie Expensa robił a cudzołoz
prokazuty się Prawdziwe mieysce niego ktore pozwalaie
mego Domu Studio wykupiłem go zey Kontuszy

Wyjechałem z Warszawy dla wypełnienia Votum do Częstochowy
Nocowałem w Nadarzynie gdzie mię długo mili Jmć Stolnikowa Lu-
ska Wilkomirska y Jmć Ejeneszy Starosta Chirstynowski z Rodziną
Tamże
Zg 3. Na zadzienny dzień Stachałismy tam że Małżeństwa w Nadarzynie
Jmć Stolnikowi y Ejeneszy udałem się do Warszawy za mszą obiad
jadł w Nadarzynie na którym był Pleban Starowiejski y X. Prokurator Jezuita
Wyjechałem zatym z Nadarzyna nocowałem w Skierniewicach
Zg 4ta Wyjechałem do Rawy gdzie cały dzień bawiłem tam że y nocowałem
Koniom folgując po piaskach tamecznych nielichich
Zg 5ta Wysłuchawszy Mszy Świętey u XX Jezuitów wyjechałem na pospas do Lubo-
chny na nocleg zaś do Oborn dóbr Kapitulnych Jmć. Szembeka Biskupa
Kujawskiego tam że doszedł mię list od Jmci Pana Kasztelana Skirskiego
Bycia Nanego cum denuntiatione że Zalecnie zaprasza do Siebie do Kisiel
dóbr Jmć Pana Wyhowskiego.
Zg 6ta Słuchałem w farze Mszy Świętey XX Jezuity byli u mnie mą o brodzie
po obiedzie wyjechałem z Oborzn na Samym Dziadowie przyjechał do mnie
z domu Jmć Domowski Sublocumtenens za Jmć Pana Starosty Rawskiego
Sąsiadowie moim był obiesterlitmanten za Jmć Pana Starosty Rawskiego
Stanołem wnocy w kisielach na Dziedzińcu Salennie przyjęt
mię Jmć Brat Wyhowski u którego znalazłem y bycia Nanego Jmć Kasztelana
Skirskiego Jmć Pref Wyhowski Stryj to był Nasz
Zg 7ma Cały dzień bawiliśmy się u Jmć Pana Grafa z Nasą en famille
Zg 8va Wyjechaliśmy letko do Częstochowy Zostawiwszy Wozy y Ludzie u
Jmć Pana Grafa nocowaliśmy w Radomsku tam że od Kalisza 4 mile
Zg 9na Stuchaliśmy Mszy Świętey w Radomsku y obiad jadłem u Jmć Pana Borowskiego Sędziego
do Częstochowy gdzieśmy Szczęśliwie na dewocią Stanęli pomno barzo—
Zg 10 Byłem w kościele spotkał mię Jmć Prowizjał y Jmć Pan z Nasą
wentem u Drzwi brona prezentowano w Fortecy Pro Bg ber
bili cum Summa distinctione.
Zg 11 Stanęliśmy czasu na nabożeństwie powtórnie z kościoła
powróciśmy tam że Stróżących w Kaplicy Jmć Pana Jordana
Cześnika Krakowskiego y Jego Panią Jordanową z Dwoma
Ortownemi Leduno Salvando.
Tegoż byliśmy w Skarbcu Częstochowskim widzieliśmy nie
miara Bogactwa Szkiełek Klejnotami Sadzonych 4. pierwszy
Diamentowe drugie Szmaragdowe trzecie Rubinowe Czwarte Bertowe
Krzyżów Bogatych kosztownych Materialnych Klejnotami
Sadzonych nie zliczono może Siła na sobie Szat Złota y Srebra
Wobec co nie miara że Jest czemu się przypatrzyć Skilicet
we Summy
Zg 12. Generalną Spowiedź odprawiłem Szczęśliwie daj Boże na
zbawienie duszy mojej
Tegoż Ciężkie Sanguszko z Zoną de domo Dyanowna odbył nasz
Wizytę przybywszy do Częstochowy zaraz dla dewocji
Tegoż Szliśmy do Kościoła S. Barbary Stroiciela na Sanktuarium
tam Wodę Święconą y Śniadanie Szczęśliwie
Tegoż odbyliśmy Wizytę zwzajemnie wizytę Ciężkim Sanguszkom
Zg 13. Rano Stanęliśmy czasu na Nabożeństwie potym byłem z Wizytą
u Jmć Prowizjała w Celi Szczęśliwie a potym Wizytowałem ta
mecznych Celebrów Barwy pomyślny.
Tegoż Wyjechałem Juz wnocy z Częstochowy do Dworowy
Zg 14 Szczęśliwie na Popas do Radomska a stamtąd na noc do Sokolowa
Zg 15. Stanołem w kisielach u Jmć Wyhowskich z Zoną Matką
Wyprawiliśmy tamecznych zostali Szczęśliwie Każdy raz mnie przyjęli

ię 16. Przyiechał Imć Xiążęcia Brat Gwardi Dietrichsteinski Jadł obiadt podpiliśmy Wszyscy Sobie Który po obiedzie odiechał zaraz nie chcę Stuzybawić.

ię 17 Ow Pan Graf Ilg Kawski Swoy Zony maley udarowat mnie znacznie Jako też y Zonę z których prezentow byliśmy Fontenii pożegnaliśmy go który nas chciał przytrzymać ale smy się spieszyli dla złey drogi a tak na wielkę obligacyą musiał nas puścić Imć P. Kasztelan zas Skirski Oyciec Zony mojey Zostałem z Imć Panem Bratem Swoim Redzymskim w Kościelcu my zas zaiechaliśmy na noc do Dietrichowa.

ię 18. Prawie Wkładaiących do kapey zabiegli Jchmść Panowie prosząc abyśmy wypoczęli u nich Skoro inaczey nie mogąc żadną miarą się exkuzować de clarowaliśmy gdie Skoro przyiechaliśmy znaleźliśmy Akademią całą w kościele z obrazami y kapelą która pod czas Sprzętu grała z Trębaczami y kotłami po Skoro zaprosili do Stołu szwu Jako Fundatora swego traktowali kompituram winem wodłuy kto co chciał a tak pożegnawszy odiechaliśmy ——

Jechaliśmy na pogras do Wolborza tam Jmediatowszy się X. Antoni Jerzych Szembek kazał pilnować w Proznie Jako przytho nas potmegli radzcy Sprawce Imć Biskupa Kuia wskiego spotkał nas y zadne Skiary nam nie przerwali zaiechać do Karczmy musieliśmy nie przebaczywszy się wstąpić który uchał nas z Obiadem Solennie y hoinie obligował abyśmy nocowali u niego ale smy się exkurowali a tak po obiedzie z tym Panem Mieczeren Jechaliśmy na noc do Kliszdowa

ię 19. Stanęliśmy w Rawie tam nocowaliśmy nie tylko pogras y Waliśmy.

ię 20 Jechaliśmy na pogras do Mszczenowa Na noc zas do Zabiey Woli.

ię 21. Jechaliśmy na pogras do Radarzyne tam sprzątadaliśmy się na noc Stanęliśmy Szczęśliwie w Warszawie bez fortuny y niepogody tam znaleźliśmy wiele listow od rożnych Jchmciow ——

ię 22. Jm X. Starszy Chiżnieńskow dał mi pewne 900. (rec. Jt. Jegor był u mnie z wizytą Imć Pan Kawski Obersztelejtnant Jegor odebrałem list od Jegoż Jm. Chmielnickiego Jmci Pana Hetmana Koronnego Który pisze mi się z miasta w nocy w Sobotę o mierz.

ię 23. Byłem na kazaniu u S. Jana y obiadowałem tamże.

ię 24. Byliśmy w Kramach pokupowaliśmy rożne rzeczy

ię 25. Byliśmy na Ablegacyi z Reformatow na obiedzie był u mnie Imć Pan Potocki Lutheranin Grande Maresciallus y Imć P. Gordon Obersztelejtnant Regimentu Imć Pana Podlaskiego.

Jegor był z wizytą u nas Imć Pan Kanet Kawski.

Jegor byliśmy z wizytą u Jeo Mci Pani Castellanowey Elbląskiey y u Jeyo Mci Pani Wielopolskiey Kanclerzyney koronney. W Domu którym dawniey Obrazek Matki Boskiey Pani Częstochowskiey która nas prosiła na zaiutrz do Siebie na Obiad

ię 26 Byliśmy na obiedzie u Jegomci Pana Wielopolskiego Kanclerzyca koronnego z tamtąd byliśmy u Sakramentek deklarowaliśmy Jm na cnotę po Sto. Złotych z Zonę

347 Byliśmy z Wizytą u Jm P. Starego Podkanclerzego Litt. Brancuskiego który obligował nas abyśmy awansowali swoie pieniądze na Sejmiki nie idące.

Xięż. Byłem u Sakramentek z Lorą na Mszy Swiętey Umyślnie śpiewali dla nas pod czas Mszy y grali na klawicymbale Jegor zapowiedział nas Jm P. Lewenwold Poseł Szwedzki na Wieczerzą gdzie był Jm P. Wilczek Poseł Cesarski y z Panią y Panienkami swoiemi gości. Stargowano Siana u Babickich Sążni trzy

Xięż. Odebrano Kucharza który do nas przystał panuwać był to Xiądz Jm P. Pomianuskiego Podkanclerzego Brzyiotem Kuchmistrza Dolimbiego Zapłaciłem Woźnemu co był winien P. Paranimemu Kupcowi Warszawskiemu

Jegor Ziemi Skarbowi pożyczyliśmy Pieniędzy u Ormianina Krzyiotem Kuchcia Francuza z którym zmeniłem się na Rok 120. Czer: Złt. Datem ad ratonem S. y kontrakt zawarłem z Paranimego abrieat przystał Jak powyżej na Sejm Jegoż przeniosłem się Szeląskie z Warszawy na Drogę

Xięż. 29 Wróciłem Jm P. Stanisława Starego Stolnego dla załatwienia Woźnego z Gospodarzem y pozostawieniu Remizanom. Samego chatem na pogrzeb do Wilenia na noc do Stanisławowa

Xięż. 30. W Stanisławowie Słuchaliśmy Mszy Swiętey Rorantey Jakośmy na pogrzeb do Wilny Na noc zas do Kozłowa.

DECEMBER

Xięż. 1mâ Byłem do Paranimego Kupcem Warszawskiego aby dał Jegomości 10. Czer: Złt. z tych 20. Czer. Złt. Które zostały z umiejętnością Officin nie chcąc Kontraktu Gospodarstwa zalecił wszystkim aby mu pomału dodawał niby Swoiby nie zażył Expensa bacale niedziała o nich.

Jegoż Zostałem winien P. Joachimowi za rożne nabrane Towary tak dla Siebie iako dla Żony 1058. Dymarów a że przyszło wyiechać prędko z Warszawy nie podpisałem mu Regestru y zawiozłem z Sobą zadnym podpisawszy odesłałem Jm P. Joachimowi gdyż sam odiechał do Wrocławia dla Skupienia rożnych Towarów Jemu potrzebnych. Te wszystkie listy adresowałem na ręce Jm P. Hermanskiego Officiała Warszawskiego dobrego mego Przyiaciela prosząc aby by mi Xięgom po odawał listy moie pudrugo Adresem

Jegoż pisałem do Jm P. Kuśnierskiego Starosty Brzesnickiego Mszczuiąc się Jego Mci z Warszawy na Drogę Delikatnięgo Wolnego czasu abym tem lepiej potrzebne Sprawy moie do domu dla Ekonomii Jm P. Starosty Brzesnickiego Obligowałem aby Ukrytego dat dołożył Xięgi który by odbył tę Expedicyą mogąc co z Nielą gdzie zezwolił delikatnięgo w raz wyprawić.

Jegoż na noc Leżałem do Skrzeszewa

Xięż. 2dâ Na pogrzeb wyiechaliśmy do Siemiatycz Dóbr Stryia mego Jmci Pana Wdy Podlaskiego którego nie zastałem odiechał do Dwiat Dzieńskich dla kontraktowania Stanisława Jelowickiego z Jm P. Szczuczyńskim Cześnikiem Wileńskim które zrywszy medal

rzewnik Officernie tam będący w Semiazynach ze wsi
sad zonezi Konni miat pohed w krotce Oblarnige
powrot nie mogge tak rita czasu trawić Jechatem na
noc do Bochow Stanotem nie Dwone nad Styra mego Dr
Dobrego Stad: WXL k nny mi rewdit ze iako rzyno
Jm P Wda Podlaski nie iechat w Gridenskie kray czego
uchat na mnie Lachota w Wyrokim Mang mosci dnyiej
Rzeczy Jm P Podkomorzi aby rzystat do niego z exkuza
Umyslnego ze mnie rzewnik w Sciemiazynach officerow
Jego Jako by miat wyiechać y dla tegom iechat do Bochow
Skisatem do Jm P Sapiehy Kniewody Podlaskiego z Exku
zą zem byt zamedzony od Jego officerow iako by sie nie zno
dowat w Wyrokach prawa oprawnego zemgo minot
Jego zachowawatem na Chirurgicznego prawa ktora mi
Dużo bolała nie miatem nie wyiechdi z potrzeb Jm P
Stryj nny w Zytowat mi
Odebratem Respons od Jm P Wdy Podlaskiego ktory srodze
urazony byt bedąc tey oppinij zemgo Umyslnie minot
rozne mi czynic przymowki w liscie Ja zas dla Chi
rurgy nie mogłem byc u niego a tak Jeszcze barziey
Się rozgniewał rozumieiąc ze to naprawa była Jm P Podko
brzego Wdworznego.
Konferowat ze mną Jm P Podkomorzi Nad: WXL ratowne Ob
sarstwa Polnego WXL abym go nie wypuszczał gdyż Jm P
Wda Podlaski komu kolwiek za bez jeneh pieniądz cudzemu zy
czyc abym w punkta z nim wszedł Jakby przybiegł Jm P Sar
Zarazek Starosta Ptolelski z Punktami od Jm P Wdy Podlaskiego
pretendując 140. Talarow Sto czterdzieści Czerwonych Złotych
wraz w wypłaceniu ponieważ te Obsarstwo czyni Talarow 15 Sto
piętnascie Czerwonych Złotych
Posłałem do Jm P Wdy Podlaskiego pisma Jm P Starosty Ptolem
skiego y datem resolucij znaydzies z te wszystkie Kontrakty
in Archivo gdy tego treba będzie y kontrakt dowiedz.
Jego wyiechalismy z Bochow Samami do Dorstaw mnie
Zas chorego dał kibitkę krytą Jm P Podkomorzi dla czego
wygody perswadowat mi abym zostat z Domiatu Stanisławo
Postem na Sejm przyszły Extraordynaryjny.
Stuchatem Mszy S. w Jezuitach. Gdzie przyiechał
do mnie Jm P Kazimierz Borzęcenski Starosta Brzeski
Dobry WXL mnie mię daleko dom swoy abis chaiz mowi
Na popas Jechatem do Stanisławowey Karczmy Na
noc zas Stanotem w Jatowcu
Na popas Jechatem do Swistoczy tam znalazłem
Cug Swiezy przybyły z Zelwy ktory uciągnąwszy Jechatem
na noc barzo spiesząc do Zelwy bo mię podagra dużo mey
fikowała. Żona zas Moia powoli ciągnęła do Skrzibo
wa na noc Ja zas barzo późno Stanołem w Zelwie
Żona zas Moia w Skrzybowie bawiła u Jm P Kame
Chorążego Wołkowyskiego y Samey nie puscili miesiąca
nocować
Staneta Szczęśliwie do Zelwie na Obiad w dobrym
zdrowiu.

Pisałem do JMPana Starosty Wileńskiego odesłałem list JPa Podskarbiego Wxd Wxk y punkta do Instrukcyi Jedwa Nowogrodzkiego Imci JMPa Karola Lesmana. Temuż Imci Panu Lesmanowi oddałem list do JMPa Stemińskiego aby oddał do Kancellaryi do JMPa Wdy: Nowogr.

Vt 11. Wyprawiłem Expressz do Dereczyna z Swoymi rzeczami ledwo stanąłszmy w Zelwie.

Tegoż dnia list od JPa Rahozy z Brzeżowa z datą 10 y 16. złis przyszły do Regestr Rewizyi Starostwa co w Zamku y Szlachectwa nayduie się Rukopiśći.

Vt 12. Był JMP Antoni Krasnowski Cześnik Ziemi Brzeskiey

Vt 13. Przysłał do mnie list JMP Judycki Chorąży Rzeczycki od JMPa Pieterowskiego Pisarza Grodzkiego Rzeczyckiego który się reprezentuie u mnie o 300 Fl. które transfundował JMP Bandinelli onemu za Cugnami Tarantowskich którem u niego wziął.

Tegoż przyiechał JMPan Zarański Starosta Piotrkowski od JMPa Wdy Podlaskiego względem Kontrahencyi o Starostwo Ratowskie oznaiamiaiąc się iż by wolał aby te Starostwo w Imieniu Naszym było. Tegoż przyiechał do mnie JMPan Stanisław Starostay Krzewskiego JMPa Sekretarz Imci Pan ten declarował mi się na Expedycyą z Przyiaciołami y Imci Vrzędnikami z którymi się widział

Vt 14 Konferowałem rationes Kugnae Starostwa Krzewskiego w Xięstwie Smoleńskim Sekwestrowanego mi datem audyencyi ad deliberandum

Wróciłem

Vt 15. Nie mieszkało Bobrowego na ten dzień

Vt 16. Doszedł list od JMPa Lesmana z przystat Respons od JMPa Starosty Wileńskiego y JMPa Xięcia Starosty Smoleńskiego

Vt 17. Przystałem Vmyślnego do Ihmeny Radziwiłowey Wdowy Kanclerzyney Wxl Pana Fiedorycia Stuggnego upraszaiąc aby mi chciała przysłać 4000 Fl. Curr: Remata dla JMPa Łapichy Dworzanina Podlaskiego z którym w kontrahencyą o Starostwo Krzewskie z Summą Umieszczoną w Xięstwie Smoleńskim który ad rationem kontraktu pretendował 6 pinedzy z którey postałem obligi zapisowy do Klanicy Summy 300 perwolicie z Summą na Sy Jerzy w R 1733 w Wielkim Xięgach Grodzkich Smoleńskich.

Tegoż pisałem do JMPa Stanisława Lubnie aby chciał się chciał do mnie do Dereczyna pro Consilio w niektórych Rzeczach z Nowogrodzkiego gdzie się na ten czas Tribunał Sądził Obligowałem oraz JMPa Pawła Burzyńskiego Agenta mego aby tu hoc proximo przyiechał ze Nowogrodka z Wielkiemi Papierami na Xięgi do mnie. Postałem przytym Relacyą Zapisku Imci JMPa Stanisława y Stanisławowi Lubnie po 25. Fl. na kadencyą Nowogrodzką należącą.

Vt 18. Powrócił Woiarmoy z Orszy od JMPa Sołtanskiego Biskupa Smoleńskiego z Responsem przystał mi przytym Kopiuszki Imci Pana Dawnieńskiego y Punkta podane od Pana Lewenwolda Starościńskiego.

Vt 19 Ordynowałem wraz do Roli zalecaiąc aby odesłał do Pana Moskrowskiego Substawcy Roli Expedycyą moią do JMPa Pułkownika

brigo Ant. Wit L Swoia mego w ktorey Inserwatem list
Imt Gosiewskiego Bis hupa Kopią listu Imt Danewskiego
y Kopią Punktow do Pokoju Slonimskiego
Ż 19 Podał Oświecenie Imć Pan Nowosielski Starosta Lubczanski
na Deregacyą y Exces tam tych dobrali attinencjach względem
Dworu gowey Summy Imć Pan Stanisław Kawecki Miecznik Inowłodzki
należącey Pierwszego Małżeństwa za Debiten otrzymanym
na Kadencyi Slonskiey in Januario. znayduie in Archivo
a dy tego trzeba będzie
Tegoż dnia listy od Imci Xiędza Gwardiana Grodzieńskiego
WW O.O. Bernardynow. y od Gospodarza Pałacu mego Stefa
nego w Grodnie donoszą że reperacyi trzeba drewa y Ordynaryi
dla Siebie wyprosza.
Ż 20 Przyiechał z Grodna Imć Tomasz Krzyżycki Burgrabia z Grodna
Tegoż był z Wizytą Imć Sępion Starzatek Lidzki Imć Semitt
Stefan Zelwinski.
Tegoż przyiechał Tegoż Urbanowiczowa Generałowa wszyscy
Rossijskich do nas.
Ż 21 Odiechał Emissary od Imć Pani Brzeskiego Stryia mego -
Tegoż dnia Urbanowiczowa Generałowa odiechała.
Ż 22 Odiechał Imć X Krzyżycki któremu Dobrzeiny Cześ: Imć dwa
Tegoż przyiechał Żyd Zelman Kupiec upominaiąc się o za
płatę za długi nabrany.
Tegoż dałem assignatią Zelmanowi Kupcowi na Jarmark Zel
wiński na Rok 1733. do Imć Chołuja na Tymfow 494. za
ktorey wzięciem oddał mi Weksle karty assignacyi do siebie
wydane y listy za ktorymi wydawał z ktorymi wracaiąc
na zad do Siebie.
Tegoż pisałem do Imć Gwardiana Grodzieńskiego WW. OO. Berner
dynow zapraszaiąc wespot z przyiacioły Imć Prowincyałem do Sie
bie na Obiady Roku do Derewnej.
Ż 23 Przyiechał Imć Chominczyk Latem Konferencyi mey z mie
szkaiącemi obcymi rożnych dóbr osobami Kiiat Ruskich od
Bychowa y ratowne obmieszczenia poddanego pne Imć Pana
woyt Lubaszańskiego. po Konferencyi tey odiechał Imć
Chominczyk do Krzemienicy Swoiey czyli
Tegoż Moia Żona odiechała z Zelwy do Derewnej
Ż 24. Jechałem na Łowcią z Zelwy do Derewnej
Ż 25 Mieliśmy moc Wielką gości Sąsiadow ze dwie na Święta
Przybył też y Imć Gwardian Grodzieński bez Imć Prowincyała
Jednak Exkuzuiąc go że zatrudniony rożnemi Interesami
Klasztoru Grodzieńskiego
Ż 26. Dzieum Gości Wielki było Wesele było tanczenia
Imć Chorążanka y Drewniane cukier do Witna odprawiła
ni od Imć Pani Lotarzewskiego Stey zas całuiąc się byt
u nas na obiedzie Imć Pan Krzyżko Starzatek Lidzki
Ż 28 Pisałem do Imć Pana Dowoyny Ukraińskiego Jeneralnego Pułkow
y żeby chciał widzieć się ze mną z pozdrowieniem
Tegoż przyiechał z Warszawy Imć Pan Danewski Jadący do
St Peterburga dał mi Konie Swoie y kibitkę oddał list
od Imć Pani Lotarzewskiego nadwornej Jakoż wraz Jechał do Wilna kazmi

35 Memi datem punkta do Summy względem pogranicza Xięstwa Litewskiego y wszystkich Ruskich na Ukraine Exes pisałem Brat przez mego do Xcia Biskupa Smoleńskiego posłał Exemplarz Xcia Suffragana Biskupiego y Xcia Starszego Officiała Warszawskiego y Inne Interessa zlecił

29 Powrocił P Fiedrowic od Xiężny Wdowy Kanclerzyney WXL przy wiozł 40000 Fl. Czerwonych Polskiey bez żadney trudności dał.
Jegoż datem na koadiutorią przeszłe na Cerkiew Kijowską Synowi Exbitera Starosty Orszańskiego Exhat konsekrowanemu.
Jegoż pisałem do Xcia Sapiehy Wojewody Podlaskiego przez Raytarskiego Nadwornego cum demontiatione 12 000 Fl. Że mam życzyć przystać Plenipotentia do Traktowania o Starostwo Rzeczyckie.
Jegoż wysłałem Uniwersału do Bychowa obligującego aby mi przystano pieniędzy ad tractandum z Xcia Wdy Pod. o te Starostwo.

30. Przyjechał Xcia Łazowy Kasztelan Mścisławski do nas względem pretensyi Swoiey.

31 Przyjechał do mnie Xcia Szyszko Podstarości Lidzki od Xiężny Wdowy Kanclerzyney WXL. y miał w rempt Interessach Exhat Xięstwa Wpisałem do Xiężny Kanclerzyney
Jegoż wysłałem Xcia Theologa Lwiego z Summo 4000 Fl. do Complenia potestate ad tractandum z Xcia Pleszewskim Podstarościm
Jemuż dałem Punkta z podpisem ręki moiey na czym ma przestać y Inne papiery Blanketowe y memi listami do Xięstw Bor a to o Starostwo Rzeczyckie co Exstanti Expiechał do Wyrzuckiego W Xięstwo Smoleńskie gdzie się znayduie Jmść.

Skończył się Szczęśliwie Dyariusz Roku 1732

W którym pisałem podług Boga y Sumnienia
Uważnie y pilnie upatrując abym nic na Sumnienie nie miał nie zaciągnął że Wielkiey przezorności
Zazywaiąc tedy Pokoiu Sercu y Duszy którym po
Śmierci będzie pożądany fortuny mnie a pamiątkę na Duszę moią wspieraiąc Ią Suffragijs
& alijs bonis Operibus pamiętaiąc że y po Ważnym długim Życiu podobnego będzie potrzebował wsparcia y że ta pożegnania ieszcze przemiiaiąca y całe nie trwała Ecclesiastes Dyariusz mój tak pisany w tym dobrym
Żadnego nie trzeba mieć gdyż przez mnie pisany
y mnie ze mnie dyktowany dla Chirurgy musiał
Swemu Dziadowi każde pisać Jednak korzystowany & sedule przeczytany mnie ze mnie Pamiątkę tedy o mnie a Wielki razy Otworzysz tę Xięgę
Zmow Pacierz za Duszę Moią y Requiem uprzeiesz
Bądź cię tedy zdrowi używaiąc według potrzeby
na mnie zaś pamiętaiąc Jakom raz wyrzekł
Namienił. Ja Was zaś przed Bogiem nie zapomnę

C+ M+ B+ S

IANVARIVS

Adsis Incæptis Virgo Benigna Meis & Ioañes Nepom:

ię Imâ Mensis. ut Supra. nic nie było osobliwego.

ię 2dâ Doszedł list od Jm Pa Podskarbiego Wd WXL Stryia mego

ię 3tia Odpisałem do Jm Pa Podskarbiego i na Varyi Materyi

Tegoż przyiechał Jmć Jamont z Mereina z Relacią Ekono

micznych Interesow tamecznych

Tegoż przybył P. Horoszko z Rusi Białey starаiąc się

o Namiestnictwo w Brychowskich dobrach

ktory kilka lat był Namiestnikiem w Stołowym mieście

za Administracyi Jm Pa Franciszka Szretki.

Tegoż przybył Jmć Hanuszewicz Prezor WWoo Domini

kanow Pr. Prowd. Tegoż przybył Jm P Szostak Sela

chcic ktory ma dług u S.P. Matki moiey Zeymia Obli.

ię 4ta Przybył Jm P Krasowski z Stołyn li cum denuntiatione

iż ma być Seymik w Stolinie ię 5ta krudnia.

Tegoż przybyła Jeymć Trzcinska Wdowa prezentowała

dokumenta na fortalicyą Rusaki od Marszałka Deserunt

które dokumenta wykonowac kazałem.

Tegoż z Cieslią Żydem Rozanskim zgodziłem się o kopu

tę na Wieżę Rakusza Starostwa Mereckiego ktorą miał

wystawic na przyszłe lato robic y pomalować z swoim

Rzemieślnikiem za A. 300 y prowiant pewnych miesięcy

Tegoż przyiechał Jm P Stanisław Skarbnik Grodzienski

y z Sama Tegoż przyiechał Jm P Ignacy Buczyński

ię 5ta Do Konferencyi wczorayszey Sprawach moich odiechał Jm P

Stanisław Patron dwiedzwogodzinne

Tegoż przyiechał Jmć Sapieha Starosta Mińskowski z Jm P

Zenowiczem Starostą Semiatyckim

ię 6 Rysałem do Jmć Białozora Kanonika Wileńskiego y Jmć

Brzezdzieckiego Kasztelana Inflanckiego de data 12 ce

odesłałem za obligami pieniędzy Ichmciom przyszłych

Tegoż Jm P Starosta Mińskowski z Jm P Zenowiczem odiecha

li konno mimo do Rosi do Jm Pa Podskarb: Wd WXL

Tegoż odebrałem list od Jm Pa Wdy Podlaskiego Stryia

mego przez Raytara mego

ię 7ma Doszedł od Jm Pa Woiewody Podlaskiego Jmć Theologa

mię zgodził się o Starostwo Rosickie gdzie wiele Jest

pretensyow do Summy umowney na Rosicie Ozobli

wie Ich M P Wielopolscy niechcieli Explikowac dopiero

odezwał się mym Imieniem Jmć Theologa do Kantakuzena

y 4ooo. Po wzięciu odprawy Kanclerzyney Woiew WXL

nazad z Soku przyiechał był w Mińskiey Cholerze na dole

Anzelma Theologa Jm P Woiewody chciał koniecznie

tych pieniędzy pewnie był bardzo potrzebny ale Ich

nie mogł dać bez Woli Mości. z tą grazią odiechał

359 Jegor przyiechał Jm P Orzesko Marszałek P[rzedsie]dzinskiego
Konferował ze mną względem pretensyj do mnie re gu-
lujących się Jegor dnia y odiechał do Astryny Starosta
Lwego.
Eg 8va Rzne były listy z poczty miedzy kremi y z Białey Rusi
Odebrałem od Jm P Leventhala Obersterlei manta Krzymo-
wskiego o Namieśnika Orso Bychowskiego y od Confederatow
Jegor dostał list od Jm P Orzeszki Marszałka
Eg 9na Przyiechał Jm X Gwardian Grodzienski WW OO. Bernardynow
Jegor odpisałem wzmię do Jm P Orzeszki gdyż na list wyia-
gał do approbaty pretensyj Jegor. o demnie
Eg 10 Przyiechał Jm X Dulicz Prezes WW OO Dominikanow chcieli
Jegor ziechał do mnie Jm P Karol Lesman z Jm P Odynem Kon-
federatow Sprawili my ratione Sejmiku Stemimskiego na którym z ycz[enie]m
Lubie być Bratem Jakoż z drugiey deklarowali mi się
Przybyli z Rzni Jm P Starosta Wilkowyski Sulbinski Sapiehowie
z Jm P Zemminem Starosta Chmielowskim
Eg 11 odiechał Jm P Starosta Wilkowski y z drugiemi o demnie
Przegnał mię Jm X Gwardian Grodzienski Exstaminuiący Regulary
do Napisania wszystkich Pałacu Xżęcego w Grodnie
Eg 12. Jm Pan Sapieha Starosta Sulbinski Brat mey odiechał do Siedlec
za Rozane. Jegor postałem Obwieszenie Jm P Pałatynskie
mu na Uwolnienie folwarczków od dereszpow pod Grabowem
z terminem oddania Summy na S. Jerzy
Jegor przyiechał Jm P Dowoyna idący do Warszawy
Eg 13. Stanęła Kalkulacia z Kupcem mowim Letwinskim wszystko
mu wypłacono co było winno
Jegor Żyd Jaybisz z Bychowa przyiechał
Jegor przyiechał Jm P Odynee Szlachcic Stemimski wypisit Re
lacią, iż lubo pierwszy Sejmik zerwał uprzedzaiąc iż drugi będzie
Jegor odebrałem list od P[an]a Rahozy Kommissarza Bychowskiego
y Rzne. Jegor przyiechał Jm P krzyżtopk Rendtmistrz: który
Eg 14 przez tym niemały czas u mnie Stanął
Białem do Jm P[an]a Rahozy Kommissarza Generalnego Bychowskiego
y Biało Ruskich Dóbr prez P[an]a Stanowskie aby P[an] Kitowniczego
Stars nie trzymał pomiętego Bychowskiego wydał wraz z Bychow-
rzecy Jako też chciał przytym Instancias do P[an]a Jenerała Gra-
nilla Starodubowskiego a Pułkownika Kijowskiego aby mogł
otrzymać Protekcyą Exekucyalne uprzedzenie K Jest aptyp
do tego Jegor odiechał Starey P[an] Brzezyński po Konferen-
siach z Jm X. Cybulskim
Jegor doszedł list od Jm P Michałowskiego Starszy Mirowskich
względem Wsi Zarzechanych od Bychowa za Jegor Konsense.
Jegor przyiechał Jm P Jurelt który miał drugi do mnie spadły
Sukcessyi po S. P. Radziszewskim po Zmie P[an]a Radziszewskim
który we Wszystkim Został Sakt Jakt Znaydnie gruntaci i z
Archiwo nic nie Winno uprzedzać się o dawną deklaracyą
Szlachtą na Kontrakty y Akta se K tym mi konserwuiąc moie
prerogatywy wraz datem assignacyi do Szlachty Ludo Ru
pca Kmiecego y na drugie
Jegor przyiechał Jenerał porucznik Stemimskiego z Zezwaniem
Obwieszenia podanego Jm P Katarzyńskiemu
12 15 Nic się tego nie stało Rabbinowi wchodzi dzień
Eg 16 Odiechał Jm P Dworzyn Szolnik Dwchi do Warszawy K
rzemu zalecitem mowno aby się we Wszystkich Interesach

Kompserwat z Jm x B. Kijowskim y Jm Panem Wojewodą Witepskim datem mu oraz certum quantum abysmiat czym Justen wac deklarowat się we Wszystkim dość czynić mojey Obligacyi K miat we wszystkim acquiescere na perswazią zwyż wyrażonych &c.

Jegor dwoch listy rożne z prozby in varijs materijs.

ij 17. Doszedł list od Jm Pana Starosty Wileńskiego przez Pocztowego na który wraz odpisałem.

Jegor Expediowałem Jmść Theologa mego Schol. Kijowskiego do Warszawy dla maiena rożnych Interessow Publicznych iako też y prywatnych których datem Informacyą in Commendis kontredytowałem oraz do zapisania pięciu Blanketow listownych na pocztowym papierze in octavo do zapisania y Blanket ieden nazwyczaynym papierze do Farnheidera Kupca Krolewieckiego względem Kredytow Krolewieckich.

ij 18. Oświadczał mi się Szlachcic na Obiedzie u Siebie.

ij 19. Expediowałem pocztowego przy tym kazałem pisać pocztowemu respektem Koniu do Jegomego Stolnikowey Jmci.

Jegor pisałem do Pana Rakozy Komissarza Bychowskiego aby dał obwieszczenie do Oswobodzenia dwuch Maghorii moich Dziedzicznych Berymicz na Białey Rusi Jmu Panu Janowi Konopackiemu Jmci Panu Janowi Konopackiemu.

Jegor był u nas Jm Pan Sapieżyc Marszałek Lidzkiego z Samy.

Jegor powrocił Woiewodzyc Derewnskiego z Bychowa przy Akcie Expedicyi od Pana Rakozy przysłał obwieszczenie od Jmci Pana Starostinskiego. dobry do wszystkich chcących Bychowskich

ij 20 Wpisałem do nich Wszystkich postałem na rce Pana Rakozy Kresańcie Blanketow, czyry na papierze wym Papierze dwanaście zaś na Zwyczaynym do Urzędnikow Grzanskiego y Rzeczyckiego Powiatu y Xięstwa &c. z których pisałem aby mi actum dat. Że Wszystko Expedicyą ordynowałem przez Żyda Faybisza Bychowskiego.

ij 21 Postałem w pogoń za Faybiszem Żydem z listem powtornym do Jm Pana Rakozy Instancyą czyry Blanketa na obwieszczenie do Obywatelow Daszkowskich y Berymicz y list do Pana Pawła pisałem Gubernatora Lidzkiego in omnibus Materijs Oeconomicis.

Jegor przybył Jm Pan Zyskowski od Jegomości Pani Gwinterowey Wdowy Lwowskiey Lidzkiey która się upominała o dług Oyca mego reporcie że mi należie do długow Rodzica mego będzie uwolniony przez Decreta Trybunalskie Decretowe Jakoż Jegomości y odpisałem.

K 22 Postałem Pana Hercyka po Zatokę do Kachny y Anne drobiazgi do Stolnika dla dworu kupić kazałem potym.

Jegor ordynowałem Pana Kwiatkowskiego aby ipso wadit Pana Dzielinskiego który był zadisarzem y niedział wszystkie Interessa Oyca mego czyniąc mi mile u Siebie deklarowicę mu Akkomendacyą Rzetelną Należytą y punktualną

361 Jegor datem obwieszczenie Sokolowskiemu Kamie
nikowi Zelwinskiemu aby podat przez Jenerata Powiatu
Grodkowyskiego Jmpssi X. Olszewskiey na folwarku od
Zelwy Jey chowanych zmienił termino.
Jegor powrocił Tu Jaśnewic Namiestnik Zasianskiego
folwarku z podwodami z Krolewca.
Jegor powrocił Jm X. Horeyk z Stonima od Szaukszy Ku
pca z Suknami dla dworu pozostatego y Panien na
Zatobe po S. P. Oyca moim.
Jegor przybył z Bychowa z zydna Jmc Faylo
Wyiechał Jm X. Odyniec z Biatey Rusi w Jest Bychowa
Jegor doszły listy od Jmci X. Prowincjata W.W.O.O. Bernardinow
Kthory deklarunie Batanie Szlachty w Jmdnie
Pisatem do Jm Pana Monirusz Li Pastuna doc Nowo=
grodka postatem listy Michatowskiego subdata 28 Aug
y 6. Januarij pisane 1732.
Jegor wypłatitem Jmci X. Kasztelanowi przewiz
od Summy na Straboinie Zdrowskim lychwanej in
parahi wraz 10000. Fl. y gdy tamtego odebrałem odebra
wszy te pieniądze Jm X. Kasztelanic Potocki pożegnał mię
y odiechał do Mohilewczy.
Nie mie było Osobliwego bytta Jeymci X. Pukscina
Sąsiadem z Janowczyzny od Zelzy.
Pisatem przez Jm X. Odyniec do X. Rahoy Komminiarza
Brzechowskiego Ktoremu postatem ad manus Obwieszenia
do Okupna Jm Pana Kulmistrzego folwarku Smietanicz
barzdobrego y przyiemnego w Madrych pieniądzach od Straboi
Mohilewskiego dwa Lat obwieszenia takie do Okupna
Pisatem na folwark Mohylnie od 80 lat Zastawny a
dopiero w possessy Jm X. Alexandra Wolkowicza będący
Pisatem do X. Jezuitow do Orszy in Materyi domu
Jmci do tego Straboiwa należących do Jm X. Jezuitowskiego
odezwałem się y do Jwanowicza Mostowskiego Bychowskiego
Pisatem oraz Jm X. Rahoy per expressum dwa listy Jm
Michałowskiego Starosty Orszanskiego Jeden de data
6. Januarij drugi de data 26. Augusti.
Jegor Pisatem na prozbe do Jm X. Theologa mego do Jm X.
Gwardiana Jmdzinskiego W.W.O.O. Bernardynow upraszaią
ige ze w kwocie przyszłey z Summą 3000. Fl. za Pałac Szkla
o ktorym się zgodził post fata Oyca mego ktory takoż do zywota
Jmiał tego Pałacu y reparował należycie y mnie pozwolił
post fata zas mego wymowiłem Jż się ma dostać takoż
ad vitam tempore Jm X. Pacowi Kasztelanicowi Potockiemu
Fest Banerowi memu. na co Stanęs się zgodzili acz z trudnoś
Jegoż pisatem uchilkiem na aprzente
Jegoż pisatem do Jm X. Podbipiętskiego Jprzyczyc o Generała
Pieniędzy mego gdyż on ma w Ostrowie Oboy Kurey Skarbowey
Dziedziczney dziesiątem mu oraz Zd Stanisława Jego Klimowicka
Kupit Kradziony Kowiot ze Dworu mego wymawiaiąc o rozwa
nie rey sprawy y Sprawiedliwość nie chcieniu

© Kodak, 2007 TM: Kodak
Kodak Color Control Patches
Blue Cyan Green Yellow Red Magenta White 3/Color Black
inches cm

№ 27. Dostałem Obwieszczenie Jeymości Panney Sukcessorey na dobra nagie Chłopowe kuzyk miała w Testamencie w Summie 12000 Fl. z nie które grunta przez translokowanie w Lasie od Dobr JW. Imci Xięcia Jarmirza Starosty Mozdworskiego z których Summy Fol. 2. należące kredie Jeymości Jerzemiowey Starościney Wdowie gdyż Sukcessorowie exspektowali przy odbiorze Summy od Dziedziców Altenatywnych.

Jegoż przyjechał Imci Pan Bykowski Chorąży Kowieński który wyprawiał o delibarowania przyjaźni miłości z Prawcami naszego Jeymości Hermanowey

№ 28. Postałem Obwieszczenie do Obrzycz Imci Panu Burkharzowi na Folwark Czerey Imci Panu Potockim Cześnikowi Owrucznowiczowi Zwierzchnemu na Dobrzyn Wsi za Stanionych dawnemi czasy od Dereczyna Jeymości Xięcia na Ruskich tak że Wioski od Dereczyna

Jegoż przyjechał Imci Pan Lasowy Kasztelan Mścistawski do mnie do Dereczyna który po długich Sukcessorach ratione Swoiey pretensyi ze mną którą odstąpił Imci Panu Adolphi Satorgus to Sekl obligi Zdkwoym wypłaceniem Summy Adolphowi uiść ze przegranym Sprawie w Knlewen za kawsią Imci Pana za mnie przez Adolpha a tak ten obligi iterum oddał Imci Panu Lasowi mu si taby Pisać trzeba o tym wyprowadzaiąc mentum actionis dosć na tym zem się zgodził z nim za Summę 2445 Z którem Imci Panu Kasztelanowi dałem przyiacielskie Pismo na Zelwe nie zapisane y Inwentarz ad pertractatum na Zelwe nie zapisane y Inwentarz ad pertractatum

Jegoż przybyła Kasztelanowa Krupowa Stanimska z którey dałem ad calculationem 100. Złr. Ott. a 100. Złr. Pol. Ott. przyczytem Jey na Obligi

№ 29. Wyprawiłem Imci Pana Herculea do Grodna z Summą Jeymości na Exolucią Imci Pana Gwardianowina Imci Ildl. Ord. Dereczyn

Za Statuy Szkluny post fata S. P. Oyca mego który tak że Dese aditationis miał y za ten sam z prowodem skontrowersyi dla Siebie Jey Mciey y Imci Pana Kasztelanica Dolskiego pod Duchnem z tego świata nas obeyszło Xiążęcia mego Jegoż Imci Pana Herculea do Gwardiany y Imci Pana Dereczyna.

№ 30 Przyiechał Imci Pan Pac Starosta Mielepski po Imci Panie Cyrulika mego dla Jey Mciey Xiężny Jmci Pani Zony a Jegoż de Domo Ogińska Starościanka Zmuydzka Córka tego który był Instalowany po Auguście II. y za Hetmanem Imci Pana pod czas rewolucyi Kiiłli był Sprzyiaciel Imienia Naszego. Co Instanti Ordynowałem Imci Panu.

Jegoż pudano Xięciem przez Imci Pana Starosty Lubawskiego y Jego na Dobrach Moich Litewskich względem Longanimitatis mey do Krzyżom Jak mi należał pomewać Oney mey wziął na Siebie Pan Salomeiski mi Voti Seruitey Starościną Imci Xiężniankę zdrowem. Lubo za mały Starościna in recompensum Straconey Fortuny Maciey Bytey

Jegoż oddałem List Jeymości Xiężny Wdowy do Imci Pana Hawaberowy Pisarza Xięstwa Wogródzkiego y Kapitana za którym Exp mey Jey Mciey Xiężny Wdowy z Dereczyna na zwaniczki Ruskie Widzę Wiele Dzieci y że Sama nie miała gdzie się podzieć dołożyłem przez List Wolny Rade Posesyi

Cum hac Jednak clausula aby data assekuracia żeby w Trzy
lenia possessia nie weszła volne oblupno wyrazic po Roku
co do Starowata z Cyrkiewnami Lwemi nie czynic wypewniaiąc
ze Trzyletniey Possessyi nie pretendnie ponieważ Jm Pan
Starabirda na dey w Orłowgrodzkim Jadwice Fortune pusscic
Tegoż Postatem Jmci Bielskiego do Mereca dla odebrania
Wina Węgierskiego przywiezionego z Węgier z Jnnemi
Rzeczami Jmci Xdy Biskupiego Jmci Xdza Biskupa Smo=
leńskiego obligowatem go aby odebrał y onego dogledał
y opatrzył Beczki y Obręcze nalezyał zeby Nayprzedzey
Szkody nie było ktorem u datem na rzecz Jurgielta nie
dostatecznego assignacij do Jmci Jamenta na f. 50 dico
Sto dziesiąt
Tegoż przyiechał Lokatorski Namiestnik Zelwinski dono
szący ze Jm Pan Jerzy Syrwid był u Jm Pana Radowickiego Lod=
stawskiego Wołkowyskiego prosząc aby ziechał na Exekucią
Za Dawnym dekretem Grodzkim Stemimskim do dobr moich
Za Obligami które wymogł mi Stąszenie za Matki Sp
moiey co da Bog wyrazi się Exekucyia w Długach
moich dla tego nie zabieram mieysca y nie Explik
uię się dostatecznie. de essentia tych Obligow Matki moiey

FEBRVARIVS

1 ma Byli goscie y Sąsiedzi na obiedzie nie się nie stało osobliwego
Wyprawiłem Jmci Kostrowickiego do Kaczkuny Kupca Stoim
skiego po prochu rożne Materyi w Domu dyo odprawy
Tegoż Szkła dwiętki dałismy rożnych Materyi Tureckich y Per
skich do przedania Polakowi Kupcowi w Warszawie u Omiar
zin a kupionych.
Przyszedł Jmci Brzim Cyrulik Jaz z Rozanki od Jmci Pana Sacz
Starszy Uileyskiego dowiozł Jz pamięta Zenie Jego ktora
przychodzi do Siebie y kit odwiat od niego z podziękowaniem
2 da. Przyszedł Jenerał Starinski Obwieścił nie na Cztery konwoyne
Rusałki Thumasze y Zobrew Jenerała u kon tentowałem
3 cia Doszedł list od Jmci Radowickiego Podstarościego Wołkowyskiego
który przysyła Notatki Dekretu za skargą moią otrzymanego.
Tegoż przyiechał Jmci Pan Skarzimieb Kaczenier na kurs Domiz
względem Drozdowskiego
Tegoż przyiechała Szachmenka Kupcowa Staninska z rozmai
Towarami
Tegoż posłałem do Jmci Pana Rakoty aby ustąpił Mieszczań
skany Jm Pan Michałowicz na Starzeiu Nowogrodzkim
Bychowskim Imieniem Simona Bilewicz
4 ta Posłałem przez Jayke do Jmci Pana Rakoty postałem apeke
Racyą Jmci Pana Wołodkowicza daną mnie w Warszawie
Tegoż dnia dalismy 1732 postałem powoy od Jmci Pana Stanisz
Katowna przysłane kupuią oraz list od Jmci Pana Stanisz
Pow Jasper mahone
Tegoż pisze Jmci Pan Stanisław Pisarz Grodzki Stemiński
upominaiąc się o dług 500 f. za obligiem

Jegor wpisałem do pokwitowania się y rozmowienia z nim.
Jegor konferował ze mną Jmć Koncewicz prosząc aby nie odmówił Dankowski ze zwolnieniem na assystencyą onego jako dawnego sługi y dozgonnego przyjaciela Jmcia naszego pana Jegor pisał
Jemu list do Jgny Kamelskiey Kredytor Radziwiłłowey
y Regest Jey Jnserowałem wszystkich Testamentów
moich
Jegor przyjechał ~~Ex~~ Brodka z Kalisza przywiózł quitancyą wypłaconey prowizyi od
Jm X. Reformackiego Prowincyała W. X. Litewskiego
Jegor przyjechał Jmć Kachanski Administrator dóbr
Bychawskich przywiózł 10000. Tymfów dla dnia 25
sięcy Tymfów z Jm Kortanowey Dzierżawy z 19. Kwietnia
przyiechał z nim z Lwowa Chłopiec prosty y dał mu
mi Legumina mi y Ryby wędz.
Jegor przyjechał Jmć Jozefat Pleban Chotczowski
do mnie w pretensiach swoich do S.S. Matki mocy dowodów
nie pokazał rzetelnych odjechał bez dekla racyi rzetelney.
5ta Przyjechał Raytar mey Womyerski od Jmć Theologa przy
wiózł rożne rzeczy od Jm X Theologa Lebel: Kiur.
Jegor pisałem do Jm X. Prowincyała W.W.O. Bernardynow
y do Adama Gwardiana Sandomierskiego dziękuiąc za mi at
preferencyą nad innych względem Jentaculi Pulcan
Szlanego znayduie Wszystkie papiery in Archivo —
y Exhibita Summy realney ad vitam expressy y gruntow
z odebrania mi nie należy in futurum nie mogą kto
cie Status post Scra fata mea.
Jegor pisałem do Starogrodzkiego do Kanonika mego
Pana Skiewicza postałem dwa glejty Kwitowskie
kanclerskich zas 4. dla warowania locum Standi
od kondemnat na mnie odbymanych.
Jegor przyjechał do mnie Jmć X Wikt Strumpski
6. Doszły listy z poczty od Jmć Theologa z Warszawy
Jegor doszły także listy z Sanoka od Jm Jamontowskich.
Do Smachiego Plebana na Mereckiego.
Jegor przybiegł nocą y dniem z Warszawy od Jmć Theologa
z mysłny o 12. z pustkowey kwity donosi o zyciu Maydu
nieżyiącego Pana Naszego Xięcia Augusta trzeciego króla
obyt dnia 5ta Februarii o godzinie
ze Wielką dysputacyą iak należy dobrze Chrześcianie umie
Jegor Expedyowałem wraz Lubockiego Podkomorzego do
Warszawy, pisawszy na drugi raz Blanketa adfidelos
manus istrane które byto dwadzieścia aby ich zaczyt
secundum exigentiam Interesu
7ma Pisałem wraz do Jm Pana Chorążego Litewskiego Ogiń
skiego Marszałka na ten czas Trybunału tego z expressyą
o Śmierci Lwowskiey. przy tym pisałem Jerem do Kapy
now aby warowali Locum Standi na Decreta Trybunalskie
z przysłali dokumenta Starzec na Stabrowa Przechowskie

365. Tegoż pisałem do Imci Pana Sapiehy Podskarbiego stad: W X
Spytania mego donoszące o Smierci Krolewskiey
Tegoż pisałem do Deymsci Wanicy Zrzewordziney Nowitawskiey
Matrochy Maiey daiąc wiedzieć o Smierci Krolewskiey ostrzegaiąc
aby w czasie prędkim wdzięcznie aby Dey nie zarzucano na Skarb
Jmci Pana ponieważ to Dest od Ekonomij odtąd Krakowczyzna
y żeby wyprawiała iak nayprędzey do Warszawy wyprawiaiąc zem
y Ja pisał do Swoich Przyiaciół za nią
Tegoż Expedywałem podwody Bychowskie zapłaciwszy ktopom
co należało y Solidowawszy pisałem przez Pana Starchowskiego do
Jmci Pana Rakoczy Kommissarza datem oraz gwitancią Pana Starcho
wskiemu z odebranej Summy 1000 Złpolskich
Tegoż pewnościł P. Stercyka z Grodna który oddał Summę Dest XX.
Dukatow na dyspozycyą przy Jmci adwitalicie Pałacu Szklanego y dokumen
ta Wszelkie przyimuiąc y gwitancią odebrał.
Tegoż postałem Lisiki Czerniawskiego z Dzierżnego do Merecza
z mocnością mu Roczny Surgiel po 50 y Wikt Dworny z wyrokiem
przytrzymanem dla reparacyi kamienicy w Mieście y Wystawienia
należytej karczmy za Rzeką Merczem
Tegoż postałem Żydom Zelwińskim Dymsow 2000 dał za nich Żyd
Kupiec Polak obligi
Tegoż pisałem do Pomiatu Wołkowyskiego przyczyn o Assecu
racyą Czynszowego Srzelczego postałem z tą Expedycyą Pana Zembskiego
Tegoż pisałem do Imci Pana Sulla do Zoniowa przez Burbę Woźnika
W dzień S. Appolonij Panowie Deym Panny Wykowskiey Siostry
Żony Maiey wiązałem Mercy w Bukiżyna na Sakinie
Tegoż ordynowałem na Dey mik Pomimski Imci Pana Hercyka
Dla czynszowego y Dapilnowania aby iakiey preagrawacyi nie było
na Dobra moie w tym Powiecie
Tegoż pisałem do Imci Pana Wołodkowicza prosząc o prędkie
nie Summy do Rolin Sta Dyscięcy który nie miał gdzie lo=
kować deklarując mu punktualną prędkość & omnem ce=
ritatem którą sam rzekł.
Tegoż byłem u mnie Jchmci P. P. Jelscy oznaiamiaiąc się Iż na
Jelwarskim Targu chcą opisy od Deymskiey
Dwoiaky listy do Imci Pana Marszałka Dybunalskiego y dwie
ście Innych z Drogomilem Jako też od Imci Pana Ekonoma
Slatwna który przysłał Sprawy
Tegoż datem Żydom Krzyżanowskim Paszport do Slaska
Tegoż pisze do mnie Imci Pan Jarmotowicz ze Deymskiey Anny Starostiankiey
Bobruyska przyiaźni uciekaią z Bockow nie pożegnawszy Jmci P.
Podskarbiego Nad: W X.ani Samey Brat po nią Egzekutor przy
stał w Rost Imci Pan Stolnik Litewski gdy z miesc z Lubą nie chcą
Nie Osobliwego tego dnia nie było nadto za P. Hercyk poruczył
cił z Stolnika deklarowali mię Czynszowe y w Landum wto=
czyli znaiąc by do dobra preagrewowane
Tegoż pisałem przez Pana Brzina Dekretowego do Wilna przez
Kiszego postałem pana Sobolu dla Imci Adrzeia Białłozora Kanc=
lerza Kiiewskiego z racyi tey że mi często pożycza pieniędzy z prowi
zyi nie pretendnie przez tegoż pisałem y do Imci Pana Drzewieckiego
Kasztelana Inflantskiego -

12. Przybył Jm P. Butharyn z którym konferowałem ra
tione oswobodzenia Folwarku Szczychowczyzny który otrzymał
deklaracią iż do Roku prowadam w possesyi mieć za Solicitacią
y prozbą ale kuc clausura aby dał assekuracią ze za Rok
przyimie pinigdze nie uzurpuiąc podług prawa żadney
possesyi na co rezwolił chętnie
Tegoż przyiechał Jm P. Dowoyna Stolnik Trocki z War
szawy z proceder Jego mi bytem kontent gdyż mi tak
się spytał na Seymie w Poselskiey Kurcy Funkcyi iakąś obligo-
wał zdować miał y ze wszystkim się kompetował z Jm P. Woyd
pskim y Jm X Bpiskupem Smoleńskim całe się contrarie
stawił. czego mu się nie spodziewał.
Tegoż przyiechał mi Konsolacyą dedykowano z Grodna do dere
wnya WW O.O. Bernardin. Jm X. Tolocrko Lektor y Jm X Klein
bel. mieli oracią do mnie secundum solitam praxim
Tegoż przyiechał do mnie Jm P. Starosta Lubomirski Konfe
rowalismy w Interesach Domowych bez konsolacyi iednak fi
nalney odiechał. o de mnie. bytt tey pretensyi abym się świadczył
Siostre moiey expartę mea reprezentował nie może być w przyszłym
czasie zdobney moiey wdowa nie z obligacyi gdyż nie iest takiego
ctus od bycia mego ponieważ Spisy za mnie znaydzie się dobry
tkie tranzakcie in Archivo porządnie dla tego się te nie chowa
nie potrzebnie y nie zabieram miejsca to trzeba dziedzic
ze się obligował S. P. Otiec moy in recompensam Skarbney
formy Maiet Bystrey wyposażyć Salomeę dla tego mego
przimie Jhan za Jm P. Panem Lenskim Starostą będąc u
którego się wypisał wydaiąc za Mąż ac tandem nie oddał
Jm P. Panu Szczuce kwitu Fata zaszły. Krowa pozwala postarać się
za maż za Jm P. Nowowiejskiego Starostę Lubomelskiego
Tegoż przyiechał Jm P. Starosta Lubomirski do Rozan
Tegoż przyiechał z Warszawy Jm X Wizytarski sprzyt
do Nowogrodka przez którego pisałem do Jm P. Swirzyne
wskiego agenta aby przyiechał do mnie z sprawy pobo
rowey
Tegoż wypłaciłem Jm P. Stramskiemu Pisarzowi Grodz
kiemu Stomnickiemu Fl 500. dwieście za obligiem
z terminem oddania w Roku 1730. w dniu S. Kazimie
rza który się był przeiął Jmci Panu Dąbrowskiemu za mnie
Pisarzowi Upickiemu. nic nie winienem Jmci mości.
Tegoż przyiechał Jm P. Jozefowicz Starosta Brzeski
z Jm P. Cztadamem Szumskim Podstolim Smoleńskim
Jm X Zhotowski z drugim odiechali u Ustentowani
do mnie za Konsolacyą.
Tegoż Jm P. Jozefowicz Starosta Brzeski z Jm P. Szumskim
odiechali
Tegoż pisałem listy z zaproszeniem na Wesele Jego P.
Ster na arowany który z strony memu wydawaliśmy za
Jm P. Bzykowskiego Chorążyca Starominskiego
Tegoż Jm P. Kominski Datar Charbnik Grodzki Smo
leński z Nowogrodka odstąpił do mnie który mu datem kwi
to którem mu dano Jego dla pisania oraz Zapisow WW. Oyców

postałem Dra Zaleskiego z nim dla pomocy y pisania
29 15. Przyiechali z Wizytą Imć Pan Starosta Wileński z
Panią po nich zawarł Imć X. Rektor z Seminarium Schodzi
y Imć X. Kościoł Pleban z Mostow
Jegor przyiechał z Serwecza Imć Pan Kasztelanic Połocki
Prześwan moy
Jegor doszedł list od Imci Pana Przeradowskiego donosz
mi Winien Imć Chlewinski upraszaiąc gdy będę odprawat
pieniądze onemu za Folwark w Bychowa abym wytrgnął.
Jegor zapisy ad inimicem Imć Przyiaciela z Panno Her
manowno które zaręczenie odebrali.
Jegor był Ślub w Derecynie Panow Młodych zwyż Specyfi
kowanych który sprawiłem Swoim kosztem dość z dokła
apparencią y Fregowaniem nie mało. Godnych ludzi y Szlias.
Imć X Babus Przeprowadzał Ślub w kościele Derecynskim
29 16 Przyiechał Imć X Anzelm z Warszawy kum mi jak z Pleskow
Wesele się kontynuowało.
29 17. Akta Weselnego Kontynuacia przy ochocie pod przegrzyk tey
29 18. Nic nie było Osobliwego nad kontynuacią i tenże wesela
29 19 Wyiechałem za obligacią Imć Pawły Witepskiego y Imć X
Biskupa Smoleńskiego do Imci Pana Starościca ostatniego
pod Grodnem. Jegor konferowałem z Imć Pawłem Ka
zmarzem względem Pieniędzy Imci X. Stanimskiego.
Żona moia Jegor rechata do Serwecza przeprzewadzaią
Matkę razem wyiechaliśmy Ja do Imci Pana Szymona do Serwecza.
Folwarku od Derecyna wzastanie będącego z Imć Pan Bychowskiego
z całą kompanią tam będąc na Wesele.
Jegor nocowałem w Skostach u Imć X. Kościelnego Plebanow
pomocnego go który mi Talentnie rad był.
29 20 Jechałem na wypas do Czerlony na noc do Dziembry
29 Żona powracała z abrencia moia z Serwecza do Derecyna
29 21 Stanołem u Imć X. Biskupa Smoleńskiego w Imci Pana
Imć Pana Starosty Witepskiego iż nie zastałem
który miał wyiść chać z Starostwa Drewnianego
29 22. Przyiechał Imć P. Oginski Wojewoda Witepski do Imci Pana
29 23. Konferowaliśmy w rożnych Materiach Stanu z Hetmanem
Seymiki Woiewodzkie y Powiatowe y Inne Expedicia oczyma
uwaliśmy y postanowiliśmy. Imć Pan Witepski jechał
prostem do Domu
29 24. Chowałem na noc y bieżałem cały dzień idąc za Pedzgre
29 25. Wyiechaliśmy z Imć Biskupem Smoleńskim do Grodna
gdzie się zastawał Xięże Wizytanckie Regimentarzy
Mile Innych Panow.
29 26. Byliśmy z Imć Biskupem u Xięża Wizytanckiego z Wizytą
29 27. Pedzgra powracała mię bawiąc i postrzegałem tamtejsze
się bawiące Wizyty rożne Panow
29 28. Wyiechała Szymon Pani Woiewodzina na Mieszkania z
Wizytą do mnie y z Cwałami oddaiąc się przyiemi mieli
Zalecił się oraz na Litterą Swoią oddaiąc w opiekę Córki swoie
płakała iż nie szczęśliwa ciałoby miała być po Śmierci oyca
mego powtorze oraz aby Zydri y Mieszczanie Bychowscy
oddali Dług za obligacyą pieniężne obligacyą abym pisał do
Pana mi Jsaaka a nie go Bychowskiego list y przykazał surowo

387 Notacya w tym Dyaryuszu niektorych Tranzakcyi

Dekreta roboruiące Aktorstwo Bychowa, y od Długu uwalniaiące

1mo. R.u 1730 d. 16 9bris z Cystersami Mozyrskiemi.

2do. 1730 d. 30 Xbris z JWP. Szemiothami y Korsakami.

3tio. 1731 d. 4. Juny z Jmć Kaszycem

4to. 1731. d. 20 Juny z Jmć Boryczewskim.

5to. 1731. d. 26 February z JWP. Rytami y Innemi.

1731 d. 22 Xbris Dekret o Jołcze.

w R.u 1732. Puszczono Jołczę z Beroszkami Jmć Bendynelemu Prawem zastawnym w Złł.a 40.m

Vide fol: 323. Od pożyczoney Summy od Jmć XX Cystersow Złł.o 22000. Zapłacił Jmć P. Kasztellan Trocki Prowizyą.

Vide fol: 324. Dowod zapłaconey Prowizyi Jmć X.u Gąsiewskiemu Złotych 3000.

Vide fol: 329. Wyraża Summy w pożyczenie od JXX Karmelitow Wilens. Bosych Złł.o 3000. u JW.a Strutynskiego B 200.

Vide fol: 340. Zeznanie że wziął u Xiężney Jmci Kanclerzyney Radzie Cwiłłowey ✱1000. na Obligi z oddaniem w Mielniku.

Vide fol: 349. Wyraża że posłał Jmć P.a Giedroicia do teyże Xiężney pożyczaiąc Złł.o 40.m ktore potrącić sobie miała w Mielniku z Summy Neyburskiey 1733. d. 5ma July wypłacono iterum Prowizyi Złł.o 3000 Jmć X.u Biskupowi Smolenskiemu.

Vide fol: 343. Donacya na Pałacyk w Warszawie od JW.a Wyhowskiego

Vide fol 344. Rozgraniczenie tegoż Pałacyku, pod Rokiem 1732. w Grodzie Warszawskim szukać.

3


inches
cm
Kodak Color Control Patches
© Kodak, 2007 TM: Kodak
Blue
Cyan
Green
Yellow
Red
Magenta
White
3/Color
Black

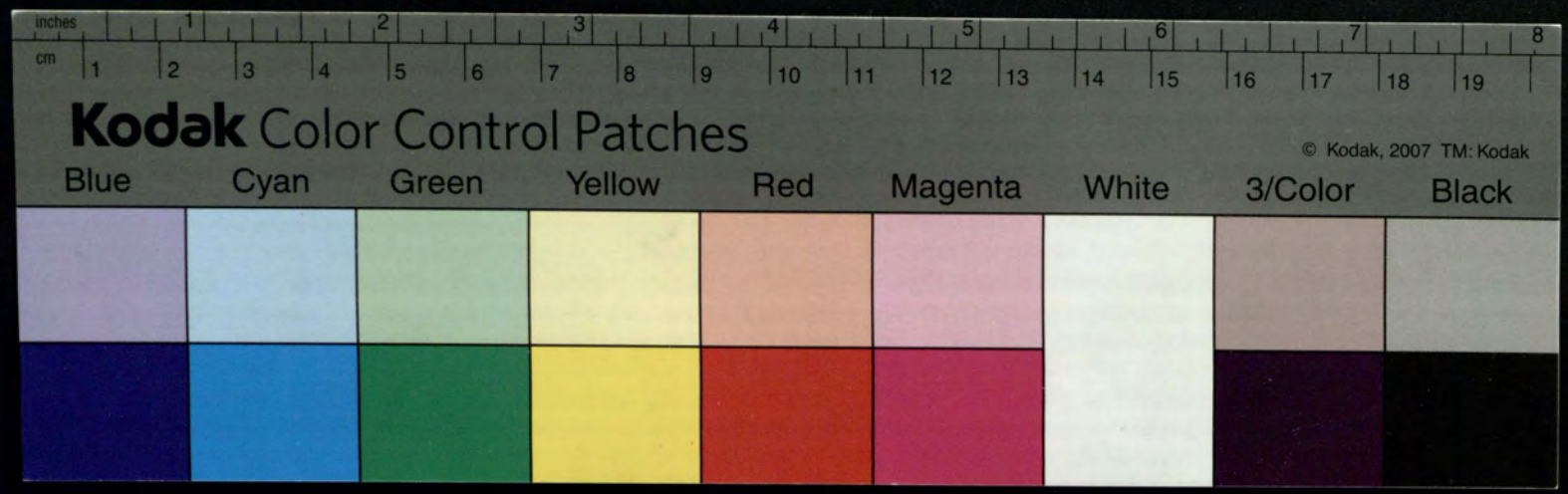
inches
cm
Kodak Color Control Patches
© Kodak, 2007 TM: Kodak
Blue
Cyan
Green
Yellow
Red
Magenta
White
3/Color
Black