

249 оид №148

2 1/8

ПАМЯТНАЯ КНИЖКА

ВИЛЕНСКАГО УЧЕБНАГО ОКРУГА

НА 1877/8 УЧЕБНЫЙ ГОДЪ.

Издание управленія Виленскаго учебнаго округа.

кнв. №54

ВИЛЬНА.

Типографія А. Г. Сыркина.

Большая улица, д. № 73.

1878.

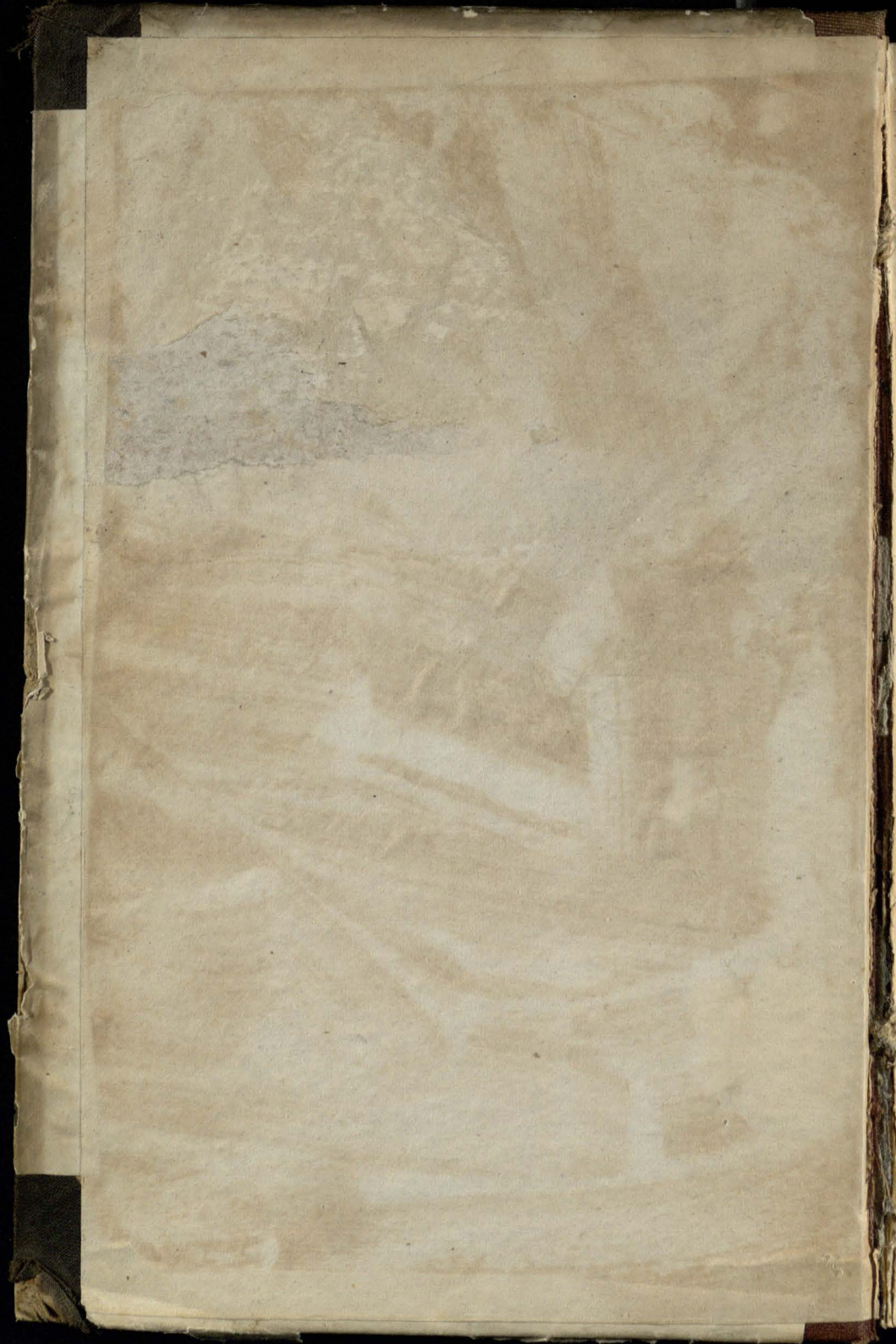

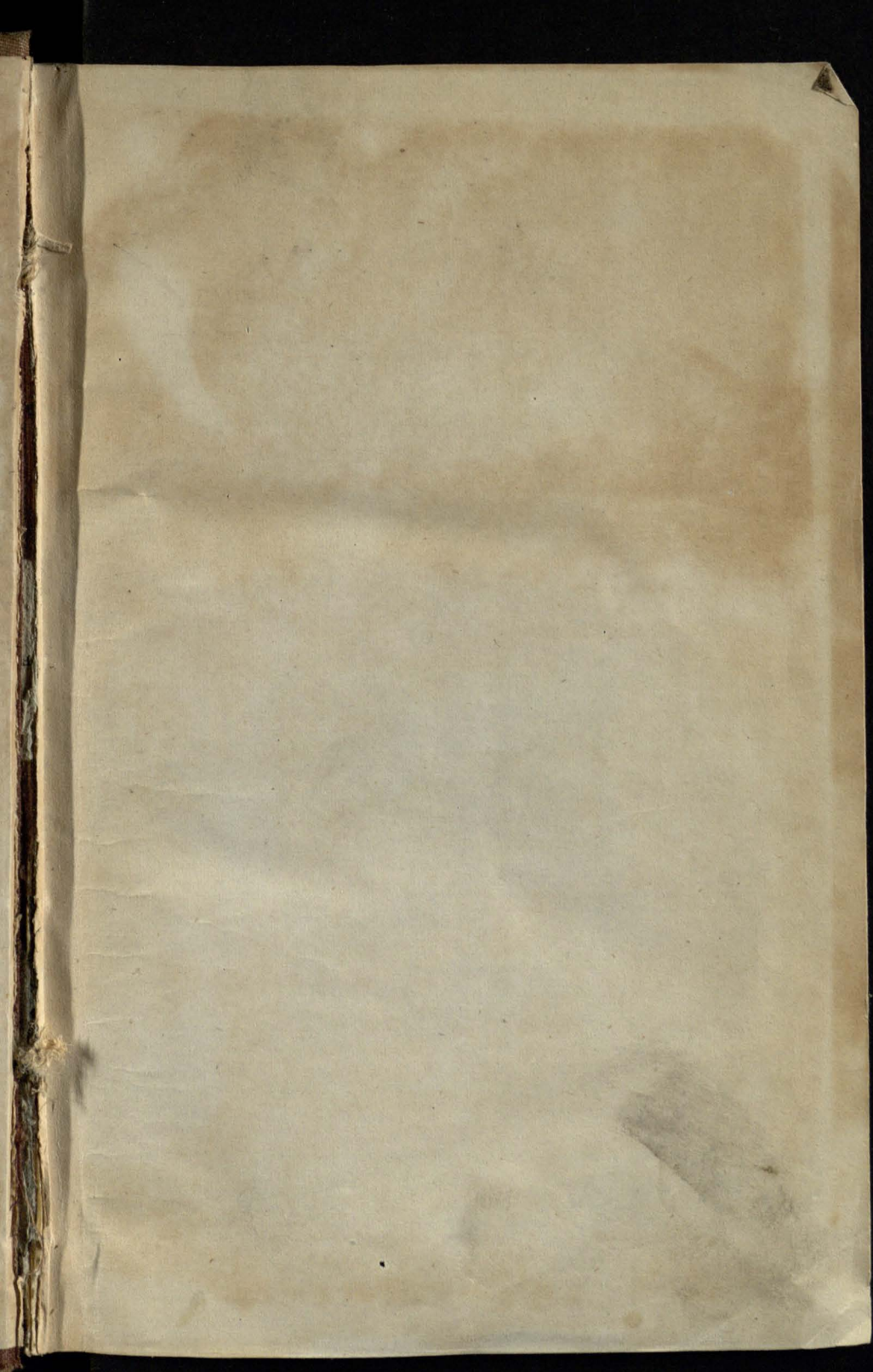

WALTER BENTLEY

WALTER BENTLEY

WALTER BENTLEY

WALTER BENTLEY

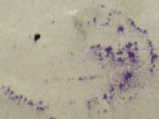

В. /

279

ПАМЯТНАЯ КНИЖКА

ВИЛЕНСКАГО УЧЕБНАГО ОКРУГА

на 187⁷/₈ учебный годъ.

448329

Изданіе управленія Виленскаго учебнаго округа.



ВИЛЬНА.

Типографія А. Г. Сыркина.

Большая улица, д. № 73.

1878.

Уч. № 51



ВІСНИК ПЕРШОГО ВІСНИКА

ВІСНИК ПЕРШОГО ВІСНИКА

ВІСНИК ПЕРШОГО ВІСНИКА

Печатано по распоряженію Г. Попечителя Виленскаго учебнаго
округа, тайнаго совѣтника Н. А. Сергіевскаго.



ВІСНИК ПЕРШОГО ВІСНИКА
ВІСНИК ПЕРШОГО ВІСНИКА
ВІСНИК ПЕРШОГО ВІСНИКА
ВІСНИК ПЕРШОГО ВІСНИКА
ВІСНИК ПЕРШОГО ВІСНИКА

ЧАСТЬ ПЕРВАЯ.

ОТДѢЛЪ I.

- I. Управление округа.
- II. Разныя учрежденія.
- III. Гимназін и прогимназін.
- IV. Реальныя училища.
- V. Виленское Маріинское высшее женское училище.
- VI. Виленскій учительскій институтъ.
- VII. Учительскія семинаріи.
- VIII. Виленскій еврейскій учительскій институтъ.
- IX. Рисовальная школа.

ОТДѢЛЪ II.

- X. Дирекція народныхъ училищъ.
- XI. Городскія училища.
- XII. Уѣздныя училища.
- XIII. Частныя христ. учебн. заведенія.
- XIV. Казенныя еврейскія училища.
- XV. Частныя еврейскія училища.

ОТЧЕТЪ ПЕРВОЙ ЧАСТИ

ОТДѢЛЪ I

ОТДѢЛЪ I

1	Описание работы
2	Устройство аппарата
3	Материалы и инструменты
4	Порядок работы
5	Полученные результаты
6	Обсуждение результатов
7	Заключение
8	Литература
9	Приложение
10	Список литературы
11	Список рисунков
12	Список таблиц
13	Список выводов
14	Список источников
15	Список авторов
16	Список редакторов
17	Список рецензентов
18	Список консультантов
19	Список благодарностей
20	Список приложений
21	Список таблиц
22	Список выводов
23	Список источников
24	Список авторов
25	Список редакторов
26	Список рецензентов
27	Список консультантов
28	Список благодарностей
29	Список приложений
30	Список таблиц
31	Список выводов
32	Список источников
33	Список авторов
34	Список редакторов
35	Список рецензентов
36	Список консультантов
37	Список благодарностей
38	Список приложений
39	Список таблиц
40	Список выводов
41	Список источников
42	Список авторов
43	Список редакторов
44	Список рецензентов
45	Список консультантов
46	Список благодарностей
47	Список приложений
48	Список таблиц
49	Список выводов
50	Список источников
51	Список авторов
52	Список редакторов
53	Список рецензентов
54	Список консультантов
55	Список благодарностей
56	Список приложений
57	Список таблиц
58	Список выводов
59	Список источников
60	Список авторов
61	Список редакторов
62	Список рецензентов
63	Список консультантов
64	Список благодарностей
65	Список приложений
66	Список таблиц
67	Список выводов
68	Список источников
69	Список авторов
70	Список редакторов
71	Список рецензентов
72	Список консультантов
73	Список благодарностей
74	Список приложений
75	Список таблиц
76	Список выводов
77	Список источников
78	Список авторов
79	Список редакторов
80	Список рецензентов
81	Список консультантов
82	Список благодарностей
83	Список приложений
84	Список таблиц
85	Список выводов
86	Список источников
87	Список авторов
88	Список редакторов
89	Список рецензентов
90	Список консультантов
91	Список благодарностей
92	Список приложений
93	Список таблиц
94	Список выводов
95	Список источников
96	Список авторов
97	Список редакторов
98	Список рецензентов
99	Список консультантов
100	Список благодарностей

П
П
О
П
И
К
С

К
В
Д

В
К
Ш

ОГЛАВЛЕНИЕ ПЕРВОЙ ЧАСТИ.

ОТД. I и II.

I.

Управление Виленскаго Учебнаго Округа.

Стр.

Попечитель	1
Помощник попечителя	—
Окружные инспекторы	—
Попечительскій совѣтъ при управленіи округа	2
Испытательный комитетъ	3
Канцелярія попечителя	4
Состоящіе при управл. округа	6

II.

Разныя учрежденія.

Коммиссія для разбора и изда-нія древнихъ актовъ	6
Временная коммиссія по устройству Виленск. публичной библиотеки и музея и по управленію оными	7
Центральный архивъ древнихъ актовыхъ книгъ губерній: Виленской, Гродненской, Минской и Ковенской	8

III.

Гимназіи.

Вилецкая	9
Ковенская	13
Шавельская	16

Стр.

Гродненская	19
Минская	22
Служская	25
Витебская	28
Могилевская	31

Прогимназіи.

Виленская шестиклассная ...	35
Мозырская — ...	38
Гомельская — ...	40
Брестская четырехклассная ...	42
Бобруйская — ...	44

IV.

Реальные училища.

Виленское	47
Вѣлостокское	50
Пинское	53
Дынабургское	56

V.

Виленское Маріинское высшее женское учил. съ пансіономъ ..	59
--	----

VI.

Виленск. учительскій институтъ ..	63
-----------------------------------	----

VII.

Учительскія семинаріи.

Молодечненская	65
Повевѣжская	66

	<i>Стр.</i>
Полоцкая	68
Несвижская	69
Свислочская	70

VIII.

Виленскій еврейскій учитель-скій институтъ	72
--	----

IX.

Виленская рисов. школа.	75
---------------------------------	----

X.

Дирекціи народныхъ училищъ.

Виленская	76
Ковенская	78
Гродненская	79
Минская	81
Витебская	82
Могилевская	84

XI.

Городскія училища.

ВИЛЕНСКОЙ ГУБЕРНИИ.

Г. ВИЛЬНЫ.

Приходскія:

Островоротное	85
Замковое	86
Зарѣчное	87
Райское	88
Автопольское	89
Снипшское	—
Училище при восп. домѣ «Исусъ Младенецъ»	90
Училище при еванг. лют. церкви.	—
Безплатная школа для бѣдныхъ дѣвицъ	91
Свенцяцкое городское 3-хъ кл. училище	92
Трокское	93
Лисненское	94
Ошмянское	95

	<i>Стр.</i>
Вилейское	96
Лидское	—

КОВЕНСКОЙ ГУБЕРНИИ.

Г. КОВНЫ.

Приходскія:

Старогородское	97
Новгородское	98
Учил. при лютеранской церкви Новоалександровское	99
Вилкомирское	100
Шавельское	101
Тельшевское	—
Росіенское	102

ГРОДНЕНСКОЙ ГУБ.

Г. ГРОДНЫ.

Приходскія:

1-е	103
2-е	104
Еванг. лютеранское	—
Вѣлостокское	105
Вѣлостокское лютеранское	—
Ревіондское	106
Кнышинское	—
Кнышинское лютеранское	—
Наревское	107
Клещельское	—
Дрогичинское	108
Сокольское	—
Вѣльское	109
Пружанское	110
Брестское	—
Кобринское	111
Слонимское	112
Волковское	113

МИНСКОЙ ГУБЕРНИИ.

Г. МИНСКА.

Приходскія:

1-е	113
---------------	-----

	<i>Стр.</i>
2-е	114
Школа нач. образ. дѣвщц.	115
<i>Приходскія училища.</i>	
Игуменское	116
Бобруйское	117
Бобруйская безпл. ж. школа	—
Мозырское	—
Рѣчицкое	118
Слуцкое	119
Пинское	—
Новогрудское	120

ВИТЕБСКОЙ ГУБЕРНИИ.

Г. ВИТЕБСКА.

Приходскія:

1-е	121
2-е	—
Безплатная школа для бѣдныхъ дѣвщцъ	122
Полоцкая безпл. ж. школа	—

Приходскія училища:

Невельское	—
Лепельское	123
Городокское	124
Велижское	—
Люцинское	125
Динабургское	—
Динабургская нач. школа для мальчиковъ	126
Рѣжицкое	—
Себежское	127
Дриссенское	—

МОГИЛЕВСКОЙ ГУБ.

Г. МОГИЛЕВА:

Городское 3-хъ кл. учил.	128
Приходское одноблассное	129

Приходскія училища:

Быховское	—
Рогачевское	130

	<i>Стр.</i>
Мстиславльское	131
Климовичское	—
Чериковское	132
Чауское	—
Оршанское	133
Гомельское	134
Бѣлицкое	—
Копыское	135
Сѣннинское	—

XII.

Уѣздныя училища.

ВИЛЕНСКОЙ ГУБ.

Трокское	136
Дисненское	137
Опшмянское	138
Вилейское	—
Лидское	139

КОВЕНСКОЙ ГУБ.

Новоалександровское	140
Вилкомирское	141
Тельшевское	142
Россиенское	143

ГРОДНЕНСКОЙ ГУБ.

Сокольское	144
Бѣльское	145
Кобринское	—
Пружанское	146
Слонимское	147
Волковыское	148

МИНСКОЙ ГУБ.

Борисовское	149
Игуменское	—
Рѣжицкое	150
Новогрудское	151
Мирское	152

ВИТЕБСКОЙ ГУБ.

Витебское	152
Суражское	153

	<i>Стр.</i>
Невельское	154
Депельское	155
Городокское	156
Велижское	157
Людинское	—
Ръжичское	158
Себежское	159
Дриссенское	160

МОГИЛЕВСКОЙ ГУБ.

Быховское	161
Рогачевское	162
Мстиславльское	163
Климовичское	164
Чериковское	—
Чаусское	165
Оршанское	166
Съвининское	167

XIII.

Ча стн. христ. учеб. зав.

ВИЛЕНСКОЙ ГУБ.

Виленская пригот. школа (Гейслеръ)	168
Вилейское училище	169

КОВЕНСКОЙ ГУБ.

Поневъжское женское учил.	—
Вилкомирское женское	—
Шавельское женское	170
Россиенское женское	—

ГРОДНЕНСКОЙ ГУБ.

Пружанское женское	—
Бѣлостокское —	171
Бѣлостокское мужское	—
Брестское женское	—
Кобринское —	172
Слонимское —	—
Волковыское —	—

МИНСКОЙ ГУБ.

	<i>Стр.</i>
Борисовское женское	173
Игуменское —	—
Бобруйское —	—
Мозырское —	174
Слуцкое —	—
Пинское —	—
Новогрудское —	175
Полоцкое —	—
Невельское —	176
Велжское —	—
Динабургское —	—

МОГИЛЕВСКОЙ ГУБ.

Г. МОГИЛЕВА.

Могилевское 3-хъ кл. женск.	177
— однокл.	—
Рогачевское двукл. ж.	—
Мстиславльское однокл. ж.	178
Климовичское — —	—
Оршанское двукл. ж.	—
Гомельское 4-хъ кл. ж.	179

XIV.

Казенныя еврейск. учил.

ВИЛЕНСКОЙ ГУБ.

Г. ВИЛЬНЫ.

Казенныя школы русской грам. для евреевъ: Школа № 1...	180
— № 2...	—
— № 5...	181
— № 6...	182
— № 7...	—
— № 8...	183
Меречское 1-го разряда	—
Свенцянское 2-хъ кл. нач. уч.	184
Ошмянское 1-го разряда	—
Лидское — —	185

КОВЕНСКОЙ ГУБ.

Г. КОВНЫ.

Ковенское 1-го разряда	186
— русск. грам.	—

	<i>Стр.</i>
Поневѣжское 2-хъ кл. нач. уч.	187
Шавельское 1-го разр.	—
Тельшевское — —	188
Россиенское — —	189

ГРОДНЕНСКОЙ ГУБ.

Г. ГРОДНЫ.

Однокл. нач. съ приг. кл.	189
Брестское 1-го разр.	190
Слонимское — —	—

МИНСКОЙ ГУБ.

Бобруйское 1-го разр.	191
Слуцкое начал. учил.	192
Пинское 1-го разр.	—

ВИТЕБСКОЙ ГУБ.

Г. ВИТЕБСКА.

Нач. однокл. евр. учил.	193
Полоцкое 1-го разр.	194
Невельское — —	—
Велижское — —	195

МОГИЛЕВСКОЙ ГУБ.

Г. МОГИЛЕВА.

Народн. уч. русск. грам. для евр:	
Мужское	195
Женское	196
Оршанское двукл.	—
Чериковское I разр.	197
Гомельское — —	—
Шкловское — —	198
Дубровенское — —	—

XV.

Частныя евр. училища.

ВИЛЕНСКОЙ ГУБ.

Г. ВИЛЬНЫ.

Школа Каплана	200
---------------	-----

Четырехкл. ж. Кагана	200
Двуклассн. Шрейбера	201

КОВЕНСКОЙ ГУБ.

Поневѣжское двукл. ж.	201
Тельшевское — —	—

ГРОДНЕНСКОЙ ГУБ.

Г. ГРОДНЫ.

Трехкл. женское	202
Бѣлостокское (Гвирца)	203
— (Каплана)	203

МИНСКОЙ ГУБ.

Г. МИНСКА.

Двукл. женское (Фунга)	203
— (Раковщика)	—
Двукл. мужск. съ ж. смѣною (Каплана)	204
Талмудь-тора	—
Школа русск. и евр. грамотн. (Рубина)	—
Школа русск. грам. (Горина и Ледера)	—
Рѣчицкая шк. русск. грам.	205
Пинское двукл. ж.	—
— Мужское	—

ВИТЕБСКОЙ ГУБ.

Г. ВИТЕБСКА.

Двукл. женск.	206
Городокская шк. русск. грам.	—
Динабургское двукл. ж. уч. съ съ пригот. классомъ	207
Динабургское двукл. ж.	207
Себежская шк. русск. грам.	—

МОГИЛЕВСКОЙ ГУБ.

Г. МОГИЛЕВА.

Мужское учил.	207
Женское	208
Шкловское женское	—

Year	Month	Day	Event / Location
1875	Jan	1	...
1875	Jan	2	...
1875	Jan	3	...
1875	Jan	4	...
1875	Jan	5	...
1875	Jan	6	...
1875	Jan	7	...
1875	Jan	8	...
1875	Jan	9	...
1875	Jan	10	...
1875	Jan	11	...
1875	Jan	12	...
1875	Jan	13	...
1875	Jan	14	...
1875	Jan	15	...
1875	Jan	16	...
1875	Jan	17	...
1875	Jan	18	...
1875	Jan	19	...
1875	Jan	20	...
1875	Jan	21	...
1875	Jan	22	...
1875	Jan	23	...
1875	Jan	24	...
1875	Jan	25	...
1875	Jan	26	...
1875	Jan	27	...
1875	Jan	28	...
1875	Jan	29	...
1875	Jan	30	...
1875	Jan	31	...
1875	Feb	1	...
1875	Feb	2	...
1875	Feb	3	...
1875	Feb	4	...
1875	Feb	5	...
1875	Feb	6	...
1875	Feb	7	...
1875	Feb	8	...
1875	Feb	9	...
1875	Feb	10	...
1875	Feb	11	...
1875	Feb	12	...
1875	Feb	13	...
1875	Feb	14	...
1875	Feb	15	...
1875	Feb	16	...
1875	Feb	17	...
1875	Feb	18	...
1875	Feb	19	...
1875	Feb	20	...
1875	Feb	21	...
1875	Feb	22	...
1875	Feb	23	...
1875	Feb	24	...
1875	Feb	25	...
1875	Feb	26	...
1875	Feb	27	...
1875	Feb	28	...
1875	Feb	29	...
1875	Feb	30	...
1875	Mar	1	...
1875	Mar	2	...
1875	Mar	3	...
1875	Mar	4	...
1875	Mar	5	...
1875	Mar	6	...
1875	Mar	7	...
1875	Mar	8	...
1875	Mar	9	...
1875	Mar	10	...
1875	Mar	11	...
1875	Mar	12	...
1875	Mar	13	...
1875	Mar	14	...
1875	Mar	15	...
1875	Mar	16	...
1875	Mar	17	...
1875	Mar	18	...
1875	Mar	19	...
1875	Mar	20	...
1875	Mar	21	...
1875	Mar	22	...
1875	Mar	23	...
1875	Mar	24	...
1875	Mar	25	...
1875	Mar	26	...
1875	Mar	27	...
1875	Mar	28	...
1875	Mar	29	...
1875	Mar	30	...
1875	Mar	31	...

Наименованіе и составъ учреждений.	Въ службѣ.	Въ долж. и классѣ должн.	Послѣдняя награда.
I.			
УПРАВЛЕНІЕ ВИЛ. УЧ. ОКРУГА.			
Въ г. Вильнѣ. Учр. 24 янв. 1803 г. Помѣщ. въ соб. домѣ. На содержаніе упр. отпущ. 24174 р. 75 к. въ годъ изъ госуд. казнач.			
Попечитель, тайн. сов. Николай Александровичъ Сергіевскій , магистръ Моск. дух. акад. (в. п.).	15 окт. 1856.	24 окт. 1869. IV.	25 дек. 1874 Анны 1 ст.
<i>Орд.</i> : Анны 1 ст., Стан. 1 и 2 ст. и Влад. 3 ст. Жал. 2500 р., стол. 3500 р., особ. доб. жал. 1000 р. и квартира.			
Пом. попеч., д. с. с. Михаилъ Аванасевичъ Малиновскій , канд. по ист. фил. фак. Харьк. ун. (в. п.).	23 окт. 1844.	17 апр. 1871. V.	27 дек. 1875 1500 р.
<i>Орд.</i> : Стан. 1, 2 и 3 ст., Влад. 3 ст., Анны 2 ст. и мед. на Андр. лентѣ въ п. в. 1853—1856 гг. Жал. 1500 р., стол. 1800 р., кв. 600 р. и пенсіи 1240 р.			
ОКРУЖНЫЕ ИНСПЕКТОРЫ:			
С. с. Хрисанфъ Петр. Сольскій , канд. ист.-фил. фак. ун. Св. Влад. (в. п.).	14 февр. 1863.	16 март. 1871. V.	25 дек. 1874 ч. с. с.
<i>Орд.</i> : Анны и Стан. 2 ст. Жал. 1257 р. 76 к., стол. 792 р. и кварт. 321 р. 12 к.			
К. сов. Сергій Никол. Грузовъ , д. студ. физ.-матем. фак. Харьк. ун. (в. п.).	15 авг. 1864.	1 іюля 1875. V.	31 дек. 1876 Анны 2 ст.
<i>Орд.</i> : Анны 2 ст. и Ст. 2 ст. съ И. к. и безъ кор., м. въ п. усм. п. мят. 1863—64 гг. Жал. 1257 р. 76 к., стол. 792 р. и квартира.			
К. сов. Алексій Алексѣев. Поповъ , канд. ист.-фил. фак. Харьк. ун. (в. п.).	8 февр. 1867.	9 янв. 1876.	26 дек. 1875 Анны 2 ст.
<i>Орд.</i> : Стан. и Анны 2 ст. Жал. 1257 р. 76 к., ст. 792 р. и кв. 321 р. 12 к.			

Наименованіе и составъ учреждений.	Въ службѣ.	Въ долж. и классъ должн.	Послѣдняя награда.
<p>1. Попеч. совѣтъ при управл. округа.</p> <p>Учр. 6 іюля 1836 г., помѣщ. въ д. управл. округа. По положенію о попеч. сов. 20 марта 1860 г., назнач. 400 р. на жал. секретарю совѣта; предсѣд. и члены совѣта жалованья не получаютъ.</p>			
<p>Предсѣд., пом. попеч. д. с. с. М. А. Малиновскій.</p>	—	17 апр. 1871.	—
<p>Ч Л Е Н Ы :</p>			
<p>Окружные инспекторы: С. с. Х. П. Сольскій.</p>	—	16 март. 1871.	—
<p>К. сов. С. Н. Грузовъ.</p>	—	1 авг. 1875.	—
<p>К. сов. А. А. Поповъ.</p>	—	9 янв. 1876.	—
<p>Директоры: Вил. Маріинскаго высш. ж. уч. с. с. Н. А. Тупылевъ.</p>	—	10 апр. 1876.	—
<p>Вил. гимназій, с. с. Я. А. Балвановичъ.</p>	—	12 янв. 1874.	—
<p>Вил. прогимн., к. сов. А. Н. Шумовичъ.</p>	—	8 авг. 1875.	—
<p>Вил. реальн. уч., с. с. К. А. Голубиновъ.</p>	—	3 март. 1871.	—
<p>Вил. уч. инст., V кл. Ю. О. Кречковскій.</p>	—	17 іюля 1875.	—
<p>Вил. евр. уч. инст., с. с. И. П. Гвайта.</p>	—	29 апр. 1873.	—

Наименованіе и составъ учреждений.	Въ службѣ.	Въдолж. и классъ должн.	Послѣдняя награда.
Нар. учил. Вил. губ., с. с. К. И. Снитко.	—	18 март. 1872.	—
Предсѣдатель Вил. комм. для разбора и изд. др. актовъ и по устр. Вил. публ. библ. и музея, д. с. с. Яковъ Оедор. Головацкій.	—	28 апр. 1871.	—
Секр. сов. (л. д.), уч. Вил. Мар. в. ж. уч., с. с. В. С. Снегубъ. Жал. 400 р.	—	1 авг. 1876.	—
2. Испытательный комитетъ.			
Учр. 22 апрѣля 1868 г.; помѣщ. въ д. окр. На содержаніе ком. никакихъ суммъ не назначено, кромѣ сбора съ испыт. лицъ.			
Предсѣд., окр. инсп. к. сов. Сергѣй Никол. Грузовъ.	—	1 іюля 1875.	—
Ч Л Е Н Ы :			
<i>По зак. Божію прав. исп.:</i> законоуч. Вил. прогимн., священ. Іоаннъ Андр. Берманъ.	—	3 сент. 1876.	—
Законоуч. Вил. реальн. учил., свящ. Іоаннъ Антон. Котовичъ.	—	3 сент. 1876.	—
<i>По закону Божію р.-кат. исп.,</i> законоуч. Вил. гимн., прел. Фелиціанъ Оад. Бедражнскій.	—	3 сент. 1876.	—
Зак. Вил. прогимн., кс. Звѣровичъ.	—	23 авг. 1877.	—
<i>По русск. яз.:</i> учитель Вил. гимназія, Мих. Густ. Освальдъ.	—	23 авг. 1877.	—
Ст. уч. Вил. реальн. уч., к. сов. Сем. Вукол. Шолковичъ.	—	3 сент. 1876.	—

Наименованіе и составъ учреждений.	Въ службѣ.	Въ долж. и классѣ должн.	Послѣдняя награда.
<i>По матем.:</i> уч. Вил. реал. уч., н. с. Ник. Алексѣев. Успенскій.	—	3 сент. 1876.	—
Уч. Вил. гимн., к. а. К. Тр. Карпинскій.	—	23 авг. 1877.	—
Преп. Вил. р. уч., VIII кл. Пав. Дм. Брянцевъ.	—	23 авг. 1877.	—
<i>По лат. яз.,</i> учитель Виленской гимназии, Яхонтовъ,	—	23 авг. 1877.	—
Уч. Вил. прог., VIII кл. Ив. Игн. Илькинъ.	—	23 авг. 1877.	—
<i>По греч. яз.:</i> уч. Вил. гимн., Вас. Вас. Латышевъ.	—	23 авг. 1877.	—
Уч. Вил. прог. н. с. Ив. Нест. Серовъ.	—	23 авг. 1877.	—
<i>По фр. яз.:</i> уч. Вил. Мар. высш. ж. уч., н. с. Юрій Августов. Бобель.	—	7 сент. 1874.	—
Уч. Вил. гимн., к. а. Адр. Марк. Фалконъ.	—	23 авг. 1877.	—
<i>По нем. яз.:</i> уч. Вил. р. уч., VIII кл. Оскаръ Ф. Кюнъ.	—	23 авг. 1877.	—
Н. ч. Альб. Ант. Маръ.	—	—	—
3. Канцелярія попечителя.			
Учр. въ 1836 г.; помѣщ. въ д. округа. На сод. канц. и состоящихъ при управл. округа лицъ, ежегодно отпуск.: 10921 р. 16 к. изъ гос. казн., 1471 р. 84 к. изъ спец. ср. округа и 1420 р. изъ свѣчн. съ евр. сбога.			
Прав. канц., к. а. Леонидъ Яковл. Шнаевъ, обуч. въ 3 С.-Пб. гимн. (в. п.). <i>Орд.:</i> Анны 2 ст. и Стан. 2 ст. съ И. К. и безъ кор. и 3 ст. Жал. 800 р., доб. 212 р. 50 к. и квартира.	1 авг. 1857.	12 марта 1871. VII.	31 дек. 1876 Анны 2 ст.

Наименованіе и составъ учрежденій.	Въ службѣ.	Въдолж. и классъ должн.	Послѣдняя награда.
СТОЛОНАЧАЛЬНИКИ:			
Т. с. Викентій Прок. Каменецкій , обуч. въ Вил. гимн. (в. п.). <i>Орд.</i> : Св. Стан. 3 ст. Жал. 425 р., доб. 150 р. и квартира.	1 янв. 1864.	1 мая 1870. IX.	31 дек. 1876 275 р.
Исп. обяз. столонач. н. ч. Ив. Петр. Смирновъ , обуч. въ Смол. дух. сем. (в. п.). Жал. 425 р. и квартира.	11 сент. 1868.	1 сент. 1877. IX.	—
Столонач. н. с. Иванъ Саввовичъ Соломо , обуч. въ Конот. у. уч. (в. п.). <i>Орд.</i> Ст. 3 ст. Жал. 425 р., доб. 85 р.	21 мая 1844.	10 февр. 1877. IX.	20 дек. 1872 Стан. 3 ст.
ПОМОЩНИКИ СТОЛОНАЧ.:			
Т. с. Еф. Сем. Колесниковъ , обуч. въ перанж. батальонѣ 2-го уч. караб. полка (в. п.). Мед. въ п. в. 1853 — 56 гг. Жал. 300 р., доб. 150 р. и квартира.	1 окт. 1849.	8 февр. 1866. X.	31 дек. 1876 100 р.
К. с. Влад. Як. Шнаевъ , обуч. въ С.-Пб. гимн. (в. п.). Жал. 300 р., доб. 120 р. и квартира.	1 окт. 1866.	11 окт. 1871. X.	31 дек. 1876 100 р.
И. о. пом. стол. Осинъ Матф. Климонтовичъ , обуч. въ Вил. дух. учил. (в. п.). Жал. 300 р. и квартира.	17 авг. 1857.	1 сент. 1876. X.	—
Сост. въ штатѣ канц., неим. чина Левъ Никол. Киселевскій , обуч. въ Львовской гимн. (в. п.). <i>Содержанія</i> не получаетъ.	27 фев. 1867.	11 авг. 1872.	—
Н. ч. канц. сл. Ив. Ст. Навроцкій , (в. р.-кат.). Жал. 176 р. 40 к.	10 окт. 1873.	6 іюля 1876.	—
Канц. сл., н. ч. Владим. Ив. Рубцовъ , обуч. въ Вил. гимн. (в. п.). Жал. 177 р.	29 февр. 1868.	1 сент. 1870.	21 дек. 1874 50 р.

Наименованіе и составъ учрежденій.	Въ службѣ.	Въ долж. и классъ должн.	Послѣдняя награда.
<p>Канц. сл., н. ч. Александръ Александр. Русецкій, ок. к. въ Жировицк. дух. уч. (в. п.). Жал. 96 р.</p>	—	12 февр. 1877.	—
<p>СОСТОЯЩІЕ ПРИ УПРАВЛ. ОКРУГА:</p>			
<p>Чин. особ. пор., н. с. Петръ Александр. Голубиновъ, онъ же завѣд. фундуш. дѣлами, канд. юрид. фак. Харьк. унив. (в. п.). Мед. въ п. в. 1853—56 гг. Жал. 500 р., доб. 100 р. и квартира. Вознагр. за завѣд. фонд. дѣл. 400 р.</p>	4 февр. 1855.	5 авг. 1875. VIII.	31 дек. 1876 350 р.
<p>Исп. по найму обяз. архитектора округа, сверхшт. техникъ стр. отд. Вил. губ. правл., тит. сов. Каз. Адольф. Леве, обуч. въ Стр. уч., им. зв. арх. пом. (в. еванг.). <i>Орд.</i> Австр. зол. креста заслуги. Вознагр. 1000 р.</p>	9 іюня 1871.	1 окт. 1876.	—
<p>Учен. евр., Самуиль - Іосифъ Исак. Финъ, им. зв. уч. равв. уч. (вѣр. іуд.). Двѣ серебр. и одна зол. мед. съ надп. „за усердіе“, для пош. на шеѣ на Анн. и Ст. лентахъ. Жал. 700 р.</p>	10 окт. 1847.	10 окт. 1847.	21 февр. 1875 зол. мед. на Стан. лентѣ.
<p style="text-align: center;">II.</p>			
<p style="text-align: center;">РАЗНЫЯ УЧРЕЖДЕНІЯ.</p>			
<p>1. Комиссія для разбора и изд. древи. актовъ.</p>			
<p>Въ г. Вильнѣ; учр. въ 1862 г. Помѣщ. въ канц. Вил. центр. архива бесплатно. На содержаніе комм. назнач. 8940 р. въ годъ изъ госуд. казн.</p>			
<p>Предсѣд. комм., д. с. с. Яковъ Ѳед. Головацкій, док. слов. наукъ (в. п.). <i>Орд.</i>: Анны 2 ст. и Влад. 4 и 3 ст. Жал. 3000 р.</p>	22 дек. 1848.	27 дек. 1867. V.	1 янв. 1876 Влад. 3 ст.

Наименованіе и составъ учреждений.	Въ службѣ.	Въ долж. и классѣ должн.	Послѣдняя награда.
Ч Л Е Н Ы :			
К. сов. Никита Ив. Горбачевскій , арх. Вил. цент. архива. <i>Вознагр.</i> по трудамъ, не свыше 1200 р.	—	12 апр. 1864.	21 дек. 1874 Анны 2 ст.
К. сов. Сем. Вукол. Шолковичъ , учит. Вил. реальн. уч. <i>Вознагр.</i> по трудамъ, не свыше 1200 р.	—	18 февр. 1870.	—
Тит. сов. Иванъ Яковл. Спрогнетъ , пом. арх. Вил. центр. архива. <i>Вознагр.</i> по трудамъ, не свыше 1200 р.	—	15 янв. 1870.	—
2. Врем. комиссія по устр. Вил. публ. библ. и муз. и по управл. оными.			
Въ г. Вильнѣ, муз. осн. въ 1856 г.; публ. библ. въ 1865 г., а комм. по управленію оными въ 1871 г. Помѣщ. въ каз. зд., принадл. Вил. гимназій. На содержаніе комм. отпуск. изъ госуд. казн. 10000 р. въ годъ.			
Предс. комм., д. с. с. Яв. Ѳед. Головацкій . Онъ же предсѣд. комм. для разбора и изд. др. актовъ. Жал. 1200 р.	—	10 іюля 1871.	
Ч Л Е Н Ы :			
Преп. Лит. дух. сем. Флавіанъ Никол. Добрышевскій , ок. к. въ Моск. дух. акад. (в. п.). Жал. 1000 р.	—	1 авг. 1876.	—
Члены-сотрудники: уч. Вил. прогимн. п. с. Фед. Павл. Бѣльковичъ . Жал. 250 р.	—	1 авг. 1876.	
Препоп. Вил. учит. инст. VIII кл., Вас. Петр. Спасскій . Жал. 250 р.	—	1 окт. 1876.	

Наименованіе и составъ учреждений.	Въ службѣ.	Въ долж. и классѣ должн.	Послѣдняя награда.
<p>Деж. чин. при публ. библ., нем. ч. Левъ Ник. Киселевскій, сост. въ штатѣ канц. попеч. округа. Жал. 400 р.</p>	—	11 авг. 1872.	—
<p>Зав. писъмов. Гуліанъ Михайл. Новашевскій, (в. п.). Жал. 300 р.</p>	—	1 марта 1867.	—
<p>3. Центр. архивъ древн. актовыхъ книгъ губ.: Виленской, Гродненской, Минской, Ковенской.</p>			
<p>Въ г. Вильнѣ; осн. въ 1852 г.; помѣщ. въ каз. зданіи. На содержаніе архива назнач. 2995 р. 50 к. въ годъ изъ госуд. казн.</p>			
<p>Архивариусъ, завѣд. архивомъ к. сов. Никита Ив. Горбачевскій, кандидатъ С.-Пб. дух. акад. (в. п.). <i>Орд.</i>: Анны 2 ст. и 3 ст., Стан. 2 ст. съ И. К. и безъ кор. и 3 ст. и Влад. 4 ст. Жал. 1000 р., доб. 500 р.</p>	30 сент. 1831.	15 апр. 1853. VIII.	21 дек. 1874 Анны 2 ст.
<p>ПОМОЩНИКИ АРХИВАРИУСА:</p>			
<p>Постоянный,—вакансія.</p>			
<p>Врем., к. секр. Ив. Як. Спрогисъ, оконч. курсъ въ Рижск. дух. семинаріи (в. п.). Жал. 500 р. и доб. 250 р.</p>	15 нояб. 1863.	3 авг. 1865. IX.	—

Наименованіе и составъ учреждений.	Въ службѣ.	Въдолж. и классъ должн.	Послѣдняя награда.
III.			
ГИМНАЗІИ.			
1. Виленская гимназія.			
<p>Осн. въ 1803 г.; помѣщ. въ каз. зд. На содержаніе гимн. съ парал. отд. общеоу учен. кварт. и кварт. тамож. вѣд. ежегодно отпуск.: изъ гос. казн. 32476 р. 40 к., изъ % съ пожертв. капит. 6742 р. 14 к., изъ ред. «Вил. Вѣстн». 1000 р., изъ сбора за ученіе 15720 р. изъ тамож. вѣд. 26000 р., всего 80938 р. 54 к.</p> <p><i>Учащiхся</i> 508.</p>			
<p>Дир. с. с. Яковъ Александръ Балвановичъ, канд. фил. фак. Харьк. Ун. (в. п.).</p>	<p>22 мая 1857.</p>	<p>12 янв. 1874. V.</p>	<p>25 дек. 1874 ч. ст. сов.</p>
<p><i>Орд.</i>: Вл. 3, Ан. 2 съ И. к. и безъ кор. и 3 ст., Ст. 2 ст., мед. въ и. уем. п. м. 1863—64 гг. Жал. 1200, ст. 800, за ур. 600 р. и квартира.</p>			
<p>Испн., пр. Греч. яз., VI кл., Юліанъ Александръ Шокальскій, ок. к. въ б. Варш. Гл. Шк., магистр. И. Ф. наукъ (в. п.).</p>	<p>3 нояб. 1870.</p>	<p>21 янв. 1876. VI.</p>	<p>26 дек. 1875 Стан. 2 ст.</p>
<p><i>Орд.</i>: Ст. 2 и Ан. 3 ст. Жал. 900, ст. 600 и за ур. 660 р. и квартира.</p>			
ЗАКОНОУЧИТЕЛИ:			
<p><i>Правосл. исп.</i>, прот. Николай Ив. Дмитревскій, маг. Моск. д. акад., настоят. д. ц. всѣхъ уч. зав. г. Вильны и законоуч. Вид. уч. инст. Им. нап. и магистр. кр., набедр., скуф. и камил. Жал. 900 р., доб. за ур. 60 и по пр. кл. 200 р.</p>	<p>11 окт. 1864.</p>	<p>16 авг. 1875.</p>	<p>27 март. 1877 нап. кр.</p>

Наименованіе и составъ учреждений.	Въ службѣ.	Въ долж. и классѣ должн.	Послѣдняя награда.
<p><i>Р.-к. исп.</i>, прелать Фелиціанъ Фад. Бедришскій, восп. въ С.-Пб. Р.-кат. дух. акад. <i>Орд.</i>: Анны и Стан. 3 ст., кр.: кан. нап. и темнобронз., м. въ п. в. 1853—56 гг. Жал. 400 р., доб. за ур. 60 р. и по приготов. кл. 180 р.</p> <p><i>Еванг.-лот. испов.</i>, Паст. Германъ Кохъ; жалов. 200 р.</p>	<p>1 іюля 1850.</p> <p>—</p>	<p>5 мая 1870.</p> <p>14 февр. 1876.</p>	<p>27 март. 1877 Анны 3 ст.</p> <p>—</p>
УЧИТЕЛИ:			
<p><i>Русск. сл.</i>, н. с. Александръ Глѣб. Дѣдовъ, ок. к. въ Ист. фил. инст. съ зв. учит. гимн. (в. п.), онъ же библ. <i>Орд.</i>: Стан. 3 ст. Жал. 900 р., доб. за ур. 600 р., за кл. наст. 160 р. и библ. 120 р.</p>	<p>19 іюня 1871.</p>	<p>28 іюля 1873. VIII.</p>	<p>26 дек. 1875 Стан. 3 ст.</p>
<p><i>Русск. яз.</i>, н. с. Николай Вас. Бѣлиевъ, ок. к. въ Ист. фил. инст. съ зв. уч. гимн. (в. п.), секр. педагог. совѣта. <i>Орд.</i>: Ст. 2 ст. и Анны 3 ст. Жал. 900 р., за ур. 300 р., за кл. наст. 160 р. и по д. секр. 120 р.</p>	<p>19 іюня 1871.</p>	<p>1 авг. 1875. VIII.</p>	<p>31 дек. 1876 Стан. 2 ст.</p>
<p><i>Греч. и латин. яз.</i>, к. сов. Николай Фом. Лискевичъ, ок. к. въ Львовск. ун., съ зв. уч. гимн. (в. п.). <i>Орд.</i>: Стан. 2 ст. и Анны 3 ст., Жал. 1250 р., доб. за ур. 660 р. и за кл. наст. 160 р.</p>	<p>—</p>	<p>16 янв. 1868. VIII.</p>	<p>31 дек. 1876 Стан. 2 ст.</p>
<p><i>Греч. и лат. яз.</i>, VIII кл. Павелъ Ив. Яхонтовъ, ок. к. въ ист. фил. инст. съ зв. уч. гимн. (в. п.). Жал. 750 р., доб. за ур. 480 и за кл. наст. 160 р.</p>	<p>1 мая 1876.</p>	<p>1 іюля 1877. VIII.</p>	<p>—</p>
<p><i>Русск. яз.</i>, VIII кл. Василий Григ. Кольнеръ, ок. к. въ ист.-фил. инст. (в. п.). Жал. 750 р., доб. за ур. 480 р. и за кл. наст. 160 р.</p>	<p>—</p>	<p>1 іюля 1877. VIII.</p>	<p>—</p>

Наименованіе и составъ учреждений.	Въ службѣ.	Въ долж. и классѣ должн.	послѣдняя награда.
<i>Греч. и лат. яз.</i> , VIII кл. Василій Вас. Латышевъ , студ. С.-Пет. ист. фил. инст. (в. п.). Жал. 750 р., доб. за ур. 780 р. и за кл. наст. 160 р.	—	1 мая 1876. VIII.	—
<i>Исторіи и географ.</i> , н. с. Николай Ив. Юшницкій , канд. н.-ф. фак. С.-Пб. ун. (в. п.). <i>Орд.</i> : Ст. 2 ст. и Анны 3 ст. Жал. 1250 р., доб. за ур. 960 р. и за кл. наст. 160 р.	1 февр. 1870.	1 мая 1870. VIII.	21 дек. 1874 Стан. 2 ст.
<i>Матем. и естеств. наукъ</i> , н. с. Конст. Троф. Карпинскій , канд. физ.-мат. фак. Моск. ун. (в. п.). Жал. 900 р., доб. за ур. 720 р. и за кл. наст. 160 р.	28 іюня 1871.	11 авг. 1873. VIII.	26 дек. 1874 Стан. 2 ст.
И. д. учит. матем., VIII кл. Василій Порф. Карагодинъ , канд. физ. мат. фак. Харьк. ун. (в. п.). Жал. 750 р., доб. за ур. 900 р. и за кл. наст. 160 р.	—	1 янв. 1877. VIII.	—
<i>Нѣм. яз.</i> —вакансія.			
<i>Франц. яз.</i> , н. с. Андрианъ Марк. Фальконъ , им. зв. уч. фр. яз. въ гимн. (в. Ев.-лют.). <i>Орд.</i> Анны 3 ст. Жал. 900 р., доб. за ур. 420 р.	26 мая 1866.	1 авг. 1877. VIII.	24 дек. 1874 Анны 3 ст.
<i>Рис., черч. и чистоп.</i> , н. с. Вас. Вас. Грязновъ , уч. рис. и своб. худ. по пейзаж. жив. (в. п.). <i>Орд.</i> : Ст. 2 и 3 ст., м. въ п. усм. п. мят. 1863—64 г. Жал. 250 р., за преп. въ паралл. кл. 250 и за ур. чист. пр. кл. 300 р.	—	22 іюля 1864. IX.	13 дек. 1874 Стан. 2 ст.
<i>Церк. пѣнія</i> VIII кл., Вас. Петр. Спасевскій , канд. Моск. д. ак. Онъ же учит. Вил. уч. инст., возн. 150 р.	—	16 сент. 1875. По найм.	—
<i>Гимнастики</i> ,—вакансія.			

Наименованіе и составъ учреждений.	Въ службѣ.	Въ долж. и классъ должн.	последняя награда.
Учители <i>прил. класса</i> : к. секр. Ѳед. Матв. Барсовъ , студ. дух. с. (в. п.). <i>Орд.</i> Ст. 3 ст. Жал. 600 р.	—	24 авг. 1871. XII.	27 нояб. 1872 Стан. 3 ст.
Губ. с. Мих. Никол. Никольскій , об. к. въ 1-мъ Моск. у. уч. (в. п.). Жал. 600 р.	14 авг. 1846.	10 сент. 1877. XII.	—
ПОМОЩН. КЛ. НАСТАВНИКОВЪ:			
К. а. Тимофей Ѳед. Лучинцевъ , им. зв. уч. рис. и чист. въ низш. уч. зав. (в. п.). Жал. 300 р. и квартира.	22 нояб. 1865.	1 сент. 1871. X.	5 февр. 1877 100 р.
Т. с. Ив. Влад. Протопоповъ , об. к. въ Грайворонскомъ у. уч. (в. п.). Жал. 300 р. и квартира.	7 окт. 1862.	19 апр. 1875. X.	—
К. рег. Яковъ Вас. Барановскій , д. восп. (в. п.). Жал. 300 р. и квартира.	—	24 нояб. 1876. По найм.	—
Смотр. общ. ученич. кварт. для бѣдныхъ учен., к. а. Василій Александр. Коновасевичъ ; им. зв. учит. у. учил. (в. п.). <i>Орд.</i> : Ст. 2 ст. и Анны 3 ст. Жал. 250 р. и квартира.	27 янв. 1854.	1 окт. 1876.	26 дек. 1875 Стан. 2 ст.
НАДЗИР. ОБЩ. УЧ. КВАРТИРЫ:			
К. секр. Осипъ Ѳомичъ Козловскій , обуч. въ б. Вил. двор. у. учил. (в. р.-к.) Мед. въ п. усм. п. м. 1863—64 гг. Жал. 150 р., доб. 10 р.	1 янв. 1851.	12 янв. 1865. X. По найм.	—
Н. чина Григ. Яе. Сандригаило , старш. учит. Замковаго въ г. Вильнѣ прих. учил. Жал. 150 р., доб. 10 р.	—	25 авг. 1875. X. По найм.	—

Наименованіе и составъ учреждений.	Въ службѣ.	Въ долж. и классѣ должн.	последняя награда.
<p>Шт.врачъ, окр. воен.-мед. инсп. д. с. с. Мих. Мих. Прозоровъ, докт. мед. (в. п.). <i>Орд.</i>: Влад. 3 ст., Анны 2 ст. съ И. К., Стан. 2 ст., мед. серебр. за отличие при выпускѣ изъ И. мед.-хир. акад. и бронз. въ п. в. 1853—56 гг. и усм. п. м. 1863—64 гг. Жал. 300 р.</p>	24 авг. 1847.	25 янв. 1873. VIII.	30 янв. 1875 Влад. 3 ст. по воен. в.
<p>Письмов., к. р. Павелъ Ант. Загорскій, обуч. въ спец. учеб. б. С.-Пб. бат. воен. кант. (в. п.). Мед. въ п. усм. п. м. 1863—64 гг. Жал. 200 р., ст. 200 р. и квартира.</p>	23 сент. 1866.	1 мая 1875. X.	5 февр. 1877 100 р.
<p>Бухг. к. р. Андрей Никол. Котляревскій, д. в. (в. п.). Жал. 450 р. и квартира.</p>	1 марта 1859.	14 февр. 1877. X.	—
<p>Коммисарь зданій гимназій, шт.-кап. Артемій Лукьян. Руссакъ, обуч. въ б. Витебск. бат. воен. кант. (в. п.). <i>Орд.</i>: Ст. 3 ст., мед. въ п. в. 1853—56 гг. и усм. п. м. 1863—64 гг. Жал. 120 р., доб. 48 р. и квартира.</p>	24 дек. 1834.	1 мая 1871. XIV.	8 март. 1864 Стан. 3 ст. по в. вѣд.
<h2>2. Ковенская гимназія.</h2>			
<p>Перев. изъ м. Крожъ въ 1843 г. Помѣщ. въ каз. домѣ. На содержаніе гимназіи отпуск. изъ госуд. казн. 28,131 р. 16 к. и изъ ков. гор. общ. 2,840 р.</p>			
<p><i>Учащихся</i> 508.</p>			
<p>Дир. д. с. с. Конст. Поликарп. Феоктистовъ, ок. к. въ гл. педагог. инст. съ зв. ст. уч. гимн. (в. п.). <i>Орд.</i>: Влад. 3 ст., Анны 2 ст., м. въ п. усм. п. м. 1863—64 гг. Жал. 1176 р., стол. 784 р., за ур. 720 р. и квартира.</p>	1 сент. 1856.	20 сент. 1869. V.	25 дек. 1874 ч. д. ст. с.

Наименованіе и составъ учреждений.	Въ службѣ.	Въдолж. и классъ должн.	Послѣдняя награда.
<p>Инсп. с. с. Петръ Егор. Константиновскій, ок. к. въ С.Пб. ун. по Ист.-фил. фак., съ зв. ст. уч. гимн. (в. п.). <i>Орд.</i>: Анны и Ст. 2 ст., м. въ п. усм. п. м. 1863—64 гг. Жал. 882 р., ст. 588 р., за ур. 840 р. и квартира.</p>	2 нояб. 1860.	1 мая 1873. VI.	3 апр. 1874 Анны 2 ст.
ЗАКОНОУЧИТЕЛИ:			
<p><i>Прав. исп.</i>, свящ. Ярославъ Клем. Брениъ, ок. к. въ С.-Пб. дух. акад. Жал. 900 р.</p>	—	9 дек. 1868.	—
<p>Въ пригот. кл., свящ. Николай Александр. Введенскій, оконч. к. въ Тверск. дух. сем. Жал. 200 р.</p>	—	1 янв. 1877.	—
<p><i>Р.-к. исп.</i>, кс. Іоаннъ Скирмонтъ, маг. С.-Пб. Р.-кат. дух. акад. Зол. маг. кр. Жал. 580 р.</p>	—	9 сент. 1877.	—
<p><i>Лют. исп.</i>, паст. Евгеній Франц. Клюге, ок. к. въ Дерптск. ун. Жал. 200 р.</p>	7 сент. 1871.	10 февр. 1873.	—
УЧИТЕЛИ:			
<p><i>Русск. сл.</i> VIII кл. Николай Гавр. Брыловъ, д. студ. Ист.-фил. фак. С.-Пб. ун. (в. п.). Жал. 1270 р.</p>	7 мая 1875.	7 іюля 1875. VIII.	—
<p><i>Русск. яз.</i>, VIII кл. Федоръ Александр. Поповъ, канд. Ист.-фил. фак. С.-Пб. ун. Жал. 1510 р.</p>	—	1 авг. 1877. VIII.	—
<p><i>Ист. и геогр.</i>, VIII кл. Дм. Осип. Струменскій, д. студ. Ист.-фил. фак. Кіевск. ун. (в. п.). Жал. 1690 р.</p>	20 дек. 1873.	3 іюля 1874. VIII.	—
<p><i>Матем. и естест. ист.</i>, Егоръ Ив. Мазаровъ, канд. ф.-мат. ф. Харьк. ун. (в. п.), секр. пед. сов. Жал. 1960 р.</p>	—	8 авг. 1871. VIII.	—

Наименованіе и составъ учреждений.	Въ службѣ.	Въ долж. и классъ должн.	Послѣдняя награда.
<i>Греч. яз.</i> , VIII кл. Альфонсъ Фед. Гроссестъ , ок. к. въ С.-Пб. И.-фил. инст. съ зв. уч. гимн. (в. лют.) Жал. 1630 р.	—	3 іюля 1874. VIII.	—
<i>Нѣм. яз.</i> , к. а. Карль-Христь Гот-либ. Феретеръ , им. зв. учит. нѣм. яз. въ гимн. (в. лют.), библ. гимназій. <i>Орд.</i> Стан. 3 ст. Жал. 1320 и за библ. 58 р.	28 окт. 1866.	30 іюля 1873. VIII.	—
<i>Франц. яз.</i> , (и. д.) отст. подпор. Василій Грушецкій , (в. п.). Жал. 1170 р.	—	1 окт. 1877.	—
И. д. учит.: <i>матем. и физики</i> , VIII кл. Лука Дм. Безверховъ , д. студ. ф.-мат. фак. Моск. ун. (в. п.). Жал. 1810 р.	—	23 авг. 1877. VIII.	—
<i>Др. яз.</i> : VIII кл. Карль Ант. Зембергъ , им. зв. д. учит. лат. яз. (в. л.). Жал. 1630 р.	—	23 нояб. 1872. VIII.	—
К. сов. Фридр. Ив. Власенъ , им. зв. уч. др. яз. въ низш. кл. гимн. (в. л.). <i>Орд.</i> : Стан. 2 ст., Анны 3 ст. Жал. 1900 р.	22 сент. 1858.	4 янв. 1870. VIII.	31 дек. 1876 Стан. 2 ст.
Н. с. Александръ Дм. Смородскій , д. студ. Ист.-фил. фак. Моск. ун. (в. п.). <i>Орд.</i> Стан. 3 ст. Жал. 1900 р.	—	14 авг. 1871. VIII.	—
<i>Чистоп., черч. и рис.</i> , к. а. Григ. Мих. Осиенко , им. зв. уч. рис. въ у. уч. (в. п.). Жал. 1024.	—	3 нояб. 1848. IX.	24 дек. 1871 100 р.
Уч. приг. кл., к. секр. Савватій Иоасаф. Взмайловъ , им. зв. уч. въ уч. (в. п.). Жал. 600 р.	1 сент. 1872.	1 сент. 1872. XII.	—



Наименованіе и составъ учреждений.	Въ службѣ.	Въдолж. и классъ должн.	Послѣдняя награда.
Уч. приг. кл. паралл. отд.—ваканс.			
ПОМОЩН. КЛ. НАСТАВН.:			
Т. с. Николай Павл. Милославовъ , им. зв. уч. въ у. уч. (в. п.). Жал. 300 р., доб. 120 р. и квартира.	—	1 сент. 1871. X.	
Х кл. Александръ Павл. Азлецкій , восп. въ Волог. дух. сем. (в. п.). Жал. 300 р., доб. 120 р. и квартира.	—	1 сент. 1872. X.	—
(По найму) губ. секр. Илья Иван. Успенскій , ок. к. въ Тверск. дух. сем. (в. п.). Жал. 420 р.	6 март. 1865.	27 сент. 1874.	—
Шт. врачъ с. с. Николай Фед. Поповъ , ок. к. въ Каз. ун. съ зв. лекаря. (в. п.). <i>Орд.:</i> Анны 2 ст. и Ст. 2 ст. съ И. К. и безъ к. Жал. 300 р.	1 окт. 1847.	10 февр. 1870.	31 дек. 1876 Анны 2 ст. по мед. вѣд.
Письмов. н. ч. Дм. Вас. Поповъ , им. зв. учит. уѣздн. учил. (в. п.). Жал. 200 р., стол. 200 р., доб. 80 р. и квартира.	—	1 авг. 1872. X.	—
3. Шавельская гимназія.			
Отк. 1851 г., помѣщ. въ каз. домѣ. На содержаніе ея отпуск. изъ госуд. казн. 22679 р. 20 к.			
<i>Училища</i> 425.			
Дир. с. с. Михайль Мак. Изюмовъ , ок. к. въ б. гл. пед. инст. съ зв. ст. уч. гимн. (в. п.). <i>Орд.:</i> Ст. и Анны 2 ст. мед. въ п. в. 1853—56 гг. и усм. п. м. 1863—64 гг. Жал. 1200 р., стол. 800 р., доб. за ур. 720 р. и квартира.	17 авг. 1851.	28 окт. 1872. V.	26 дек. 1875 Анны 2 ст.

Наименованіе и составъ учреждений.	Въ службѣ.	Въ долж. и классъ должн.	Послѣдняя награда.
<p>Инсп. с. с. Германъ Ѳед. Шейбе, ок. к. въ б. гл. пед. инст., съ зв. ст. уч. гимн. (в. л.). <i>Орд.</i>: Влад. 4 ст., Анны 2 ст., Стан. 2 ст. съ И. К. и 3 ст., мед. въ п. в. 1853—56 гг. и усм. п. м. 1863—64 гг. Жал. 900 р., стол. 600 р., доб. за ур. 720 р. и кв. 300 р.</p>	17 авг. 1851.	8 авг. 1873. VI.	1 янв. 1877 Вл. 4 ст.
ЗАКОНОУЧИТЕЛИ:			
<p><i>Прав. испов.</i>, прот. Василий Павл. Круковскій, студ. Лит. дух. сем. Нап. кр., крестъ и мед. въ п. в. 1853—56 гг. и усм. п. м. 1863—64 гг. набедр. и камил. Жал. 900 и за ур. въ приг. кл. 200 р.</p>	19 іюня 1851.	7 нояб. 1869.	12 апр. 1875 нап. кр.
<p><i>Р.-кат. исп.</i>, ке. Антоній Франц. Эйдынтъ, маг. С.-Пб. р.-к. дух. академіи. Нап. и маг. кр. Жал. 400 р. и за ур. въ приг. кл. 200 р.</p>	—	4 дек. 1871.	4 апр. 1876 нап. кр.
УЧИТЕЛИ:			
<p><i>Русск. яз.</i>, VIII кл. Дм. Ив. Архангельскій, д. студ. И.-ф.ф. Моск. ун. (в. п.). Онъ же библ. Жал. 750 р., за доб. ур. 780 р., за кл. наст. 160 р. и библ. 60 р.</p>	—	12 іюля 1875.	—
<p><i>Греч. яз.</i>, VIII кл., Александръ Ив. Рубцовъ, д. студ. И.-ф. фак. Моск. ун. (в. п.). Жал. 750 р., за доб. ур. 780 р. и за кл. наст. 160 р.</p>	—	26 іюля 1873. VIII.	—
<p>VIII кл., Конст. Григ. Кохъ, ок. к. въ С.-Пб. И. фил. инст. (в. п.) Жал. 750 р., за доб. ур. 600 р. и за кл. наст. 160 р.</p>	—	1 іюля 1877.	—

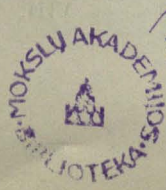

Handwritten signature in purple ink.

448329

Наименованіе и составъ учреждений.	Въ службѣ.	Въдолж. и классъ должн.	Послѣдняя награда.
<p><i>Лат. яз.</i>, VIII кл., Владим. Богд. Францезъ, д. студ. И.-фил. фак. Дерптск. ун. (в. лют.). <i>Орд.</i> Анны 3 ст. Жал. 900 р., за доб. ур. 960 р. и за кл. наст. 160 р.</p>		<p>15 окт. 1871. VIII.</p>	<p>21 дек. 1874 Анны 3 ст.</p>
<p>VIII кл., Никаноръ Михайл. Поляневій, ок. к. въ С.-Пб. И.-фил. инст., съ зв. уч. гимн. (в. п.). Онъ же библ. гимн. Жал. 750 р., за доб. ур. 720 р., за кл. наст. 160 р. и библ. 60 р.</p>	<p>4 іюля 1874.</p>	<p>4 іюля 1874. VIII.</p>	
<p><i>Матем.</i> VIII кл., Левъ Фед. Ольшаневій, д. студ. Харьк. ун. по разр. ест. наукъ физ.-мат. фак. (в. п.). Жал. 750 р., за доб. ур. 720 р. и за кл. н. 160 р.</p>	<p>—</p>	<p>13 нояб. 1874. VIII.</p>	<p>—</p>
<p><i>Матем. и физики</i>, с. с. Карлъ Оом. Горбацевичъ, канд. ф. м. фак. Моск. ун. (в. п.). <i>Орд.</i>: Анны и Стап. 2 ст.; мед. въ п. в. 1853—56 г. и усм. п. м. 1863—64 г. Жал. 1250, за доб. ур. 840 и кл. п. 160 р.</p>	<p>5 септ. 1847.</p>	<p>14 іюля 1860. VIII.</p>	<p>31 дек. 1876 Анны 2 ст.</p>
<p><i>Исторіи и геогр.</i>, VIII кл., Арсеній Осип. Турцевичъ, канд. И.-ф. фак. С.-Пб. ун. (в. п.), секр. пед. сов. <i>Орд.</i> Стап. 3 ст. Жал. 750 р., за доб. ур. 960 р., за кл. наст. 160 и секр. сов. 120 р.</p>	<p>—</p>	<p>19 септ. 1872. VIII.</p>	<p>26 дек. 1875 Стап. 3 ст.</p>
<p><i>Нѣм. яз.</i>, т. с. Юліанъ Матв. Готшаллькъ, им. зв. уч. нѣм. яз. въ гимн. (в. лют.). <i>Орд.</i> Стап. 3 ст. мед.: въ п. в. 1853—56 г. и усм. п. м. 1863—64 г. Жал. 900 р. и за доб. ур. 600 р.</p>	<p>16 іюня 1842.</p>	<p>15 іюня 1858. VIII.</p>	<p>31 дек. 1876 Стап. 3 ст.</p>
<p><i>Франц. яз.</i>, VIII кл., Людвикъ Льв. Семонъ, им. зв. уч. фр. яз. въ гимн. (в. р.). Жал. 750 р. и за доб. ур. 600 р.</p>	<p>—</p>	<p>7 авг. 1871. VIII.</p>	<p>—</p>

Наименованіе и составъ учреждений.	Въ службѣ.	Въ долж. и классѣ должн.	Послѣдняя награда.
<p><i>Чистоп. черч. и рис. IX кл.,</i> Николай Аристарх. Аристарховъ, ок. к. въ Строг. уч. техн. рис. съ зв. уч. рис. (в. п.). <i>Орд.:</i> Анны 3 ст. и Стан. 3 ст. Жал. 250 р. за ур. въ пар. от. 250 р., въ приг. кл. 300 р. и за обуч. черч. и рис. 360 р.</p>	12 апр. 1866.	30 дек. 1870. IX.	21 дек. 1874 Анны 3 ст.
<p>Уч. приг. кл., XII кл. Вас. Ив. Архангельскій, ок. к. въ Волог. дух. сем. (в. п.). Онъ же и. д. письмовод. гимн. Жал. 600 р. и за и. д. письмов. 400 р.</p>	28 июня 1869.	5 авг. 1872. XII.	—
<p>ПОМ. КЛ. НАСТАВНИКОВЪ:</p>			
<p>Т. с. Осигъ Ант. Костко, им. зв. у. уч. (в. п.). <i>Орд.</i> Вл. 4 ст., зн. отл. безп. сл. за XX л. и мед. въ п. в. 1853—56 гг. Жал. 300 р. и кварт. 150 р.</p>	1 июня 1836.	25 окт. 1871. X.	22 сент. 1876 Влад. 4 ст.
<p>X кл., Констант. Ксеноф. Михайловъ, ок. к. въ Вил. у. дух. уч. (в. п.). Онъ же уч. пѣвн. Жал. 300 р., кв. 150 р. и за обуч. пѣвн. 200 р.</p>	—	9 окт. 1871. X.	—
<p>Шт. врачъ, и. с. Карлъ Карл. Розенталь, ок. к. въ Дерптск. унив. лекар. (в. лют.). Жал. 300 р.</p>	25 апр. 1857.	22 янв. 1862. VIII.	28 дек. 1873 100 р.
<p>4. Гродненская гимназія.</p>			
<p>Преобразов. изъ б. Доминик. гимн. въ 1834 г. помѣщ. въ собств. домѣ. На содерж. гимн. отпуск. 27700 р. 40 к. изъ госуд. казн., 1992 р. изъ % съ пожертв. капит. и 4240 р. изъ сбора за ученіе.</p>			
<p><i>Учащіяся</i> 321.</p>			

Наименованіе и составъ учреждений.	Въ службѣ.	Въ долж. и классѣ должн.	Послѣдняя награда.
<p>Дир. с.с. Ив. Петр. Татлинъ, канд. ист.-фил. фак. Моск. ун. (в. п.). <i>Орд.</i>: Анны и Ст. 2 ст., зн. отл. 24 Ноябр. 1864 г. за поз. устр. гос. кр., мед. въ п. усм. п. м. 1863—64 гг. Жал. 1200, ст. 800, за ур. 720 р. и квартира.</p>	21 авг. 1858.	14 янв. 1875. V.	26 дек. 1875. Анны 2 ст.
<p>Исп. об. Инсп. заслуж. препода. с. с. Григ. Иллар. Хальзовскій, канд. Моск. дух. акад. (в. п.). <i>Орд.</i>: Ан 2 ст. и Ст. 2 съ И. к., мед. въ п. в. 1853—56 гг. и усм. п. м. 1863—64 гг. Жал. 1500, по должн. инсп. 750, за библ. 120, за ур. 240 р.</p>	31 дек. 1846.	25 авг. 1876. VI.	21 дек. 1874. Анны 2 ст.
ЗАКОНОУЧИТЕЛИ:			
<p><i>Прав. исп.</i>, прот. Алексѣй Алексѣев. Опоцкий, канд. С.-Пб. дух. акад. Кам., скуфья и набедр. Жал. 1100 р.</p>	14 мая 1864.	4 сент. 1871.	3 апр. 1876. камил. (по дух. вѣд.).
<p><i>Р.-к. исп.</i>, кс. Брониславъ Михайл. Зауецинскій, ок. к. въ Минской дух. сем. <i>Орд.</i> Ст. 3, кр. уст. 26 Мая 1863—64 гг. Жал. 580 р.</p>	7 июля 1864.	15 июля 1871.	27 июня 1869. Стан. 3 ст.
<p><i>Лют. исп.</i>, пасторъ Вольд. Гунъ, канд. Дерптск. унив. Жал. 100 р.</p>	—	22 янв. 1868.	—
УЧИТЕЛИ:			
<p><i>Русск. яз. и слов.</i>, VIII кл. Павель Вас. Любимовъ, ок. к. въ С.-Пб. ист.-фил. инст., съ зв. учит. гимн. (в. п.). Жал. 1810 р.</p>	—	31 мая 1876. VIII.	—
<p><i>Греч. яз.</i>, к. а. Оскаръ Ник. Фрейбергъ, д. студ. Дерптск. ун. (в. лют.). Жал. 2080 р.</p>	—	13 окт. 1871. VIII.	28 дек. 1873. 200 рн.

Наименованіе и составъ учрежденій.	Въ службѣ.	Въ долж. и классѣ должн.	Послѣдняя нагѣда.
<i>Др. яз.</i> , к. а. Гавр. Фед. Василь- евъ , оклн. въ С.-Пб. ист.-фил. инст. съ зв. учит. гимн. (в. п.). Жал. 2200 р.	—	2 іюня 1872. VIII.	—
<i>Лат. яз.</i> , VIII кл. Фридр. Готлиб. Экертъ , ок. к. въ С.-Пб. ист. фил. инст. съ зв. учит. гимн. (в. лют.). Жал. 1690 р.	—	6 іюня 1875. VIII.	—
<i>Ист. и геогр.</i> , VIII кл. Каллистр. Вас. Добровольскій , канд. фил. фак. Кіевск. ун. (в. п.). Жал. 1750 р.	—	26 март. 1874. VIII.	—
<i>Матем. и физики</i> , к. а. Всеволодъ Вас. Морозовъ , д. студ. физ. мат. фак. С.-Пб. ун. (в. п.). Жал. 1900 р.	—	24 янв. 1872. VIII.	21 дек. 1874 150 р.
<i>Матем.</i> VIII кл. Ив. Ив. Бузи- ловичъ , д. студ. физ. мат. фак. Моск. ун. (в. п.). Жал. 1510 р.	1 сент. 1872.	9 авг. 1875. VIII.	—
<i>Нѣм. яз.</i> , VIII кл. Юлій-Матвѣй Ив. Марти , воспит. въ С.-Пб. ист.-фил. инст. и им. зв. уч. гимн. (в. р.). Жал. 1510 р.	4 окт. 1873.	1 авг. 1874. VIII.	—
<i>Франц. яз.</i> , к. а. Августъ Дав. Гро- жанъ , им. зв. уч. франц. яз. въ гимн. (в. л.). Жал. 1320 р.	4 окт. 1869.	4 сент. 1875. VIII.	—
<i>Чистоп. черч. и рис.</i> , к. а. Яковъ Авксентьев. Зеньковичъ , художн. И. акад. худ. (в. п.). Жал. 650 р.	15 март. 1854.	1 іюля 1860. IX.	28 дек. 1873 100 р.
<i>Прих. кл.</i> , губ. с. Илья Егор. Кор- суевскій , обуч. въ Тульск. дух. сем., им. зв. учит. гор. прих. учил. (в. п.). Жал. 600 р.	1 апр. 1864.	10 окт. 1871. XII.	27 нояб. 1872 Стан. 3 ст.
ПОМОЩ. КЛ. НАСТАВН.:			
Н. с. Влад. Ильичъ Бордманъ , ок. к. въ Моск. кадет. корп. (в. п.). Жал. 300, доб. 120 р. и квартира.	13 іюня 1848.	1 дек. 1874. X.	—

Наименованіе и составъ учреждений.	Въ службѣ.	Въ долж. и классъ должн.	Послѣдняя награда.
Шт. врачъ, директоръ Гр. повивальной шк., Конст. Келарскій . Жал. 300 р.	—	26 окт. 1877.	—
Письмов. н. ч. Александръ Влад. Николевскій , ок. к. въ Новосидельск. дух. у. учил., им. зв. учит. гор. прих. учил. (в. п.) Жал. 200, ст. 200, доб. 80 р. и квартира.	25 янв. 1871.	1 дек. 1874. X.	
5. Минская гимназія.			
Оси. въ 1803 г. помѣщ. въ каз. домѣ. На содержаніе гимн. съ приг. к.л. и съ паралл. отд. отпуск. 27067 р. изъ госуд. казн. и 13075 р. въ годъ изъ спец. ср. гимн.			
Учашихся 443.			
Дир. с. с. Николай Матв. Стефанъ , канд. юрид. фак. Харьк. ун. (в. п.). Орд.: Анны 2 ст., Стан. 2 ст. съ И. к. и мед. въ и. усм. п. м. 1863—64 гг. Жал. 1200, стол. 800, за ур. 780 р. и квартира.	15 авг. 1864.	1 июля 1875. V.	21 дек. 1874 Анны 2 ст.
Вр. и. д. инсп., уч. матем. и физики, с. с. Ив. Ив. Самойло , канд. Моск. ун. по ф. матем. фак. (в. п.). Орд. Стан. 2 ст. Жал. за испр. инсп. д. 750 р., по д. пренод. 900 р., за доб. ур. 720, за к.л. наст. 160 р. и кварт.	2 март. 1863.	9 июля 1872. VIII.	29 дек. 1874 Стан. 2 ст.
ЗАКОНОУЧИТЕЛИ:			
Прав. исп., прот. Георгій Іоаким. Тарнопольскій , канд. Кіевск. д. акад. Орд. Анны 3 ст. и наперстн. кр. Жал. 1160 р.	9 нояб. 1857.	5 нояб. 1876.	31 дек. 1874 Анны 3 ст.
Р.-кат. исп., кс. Павелъ Степанов. Гауроскій , обуч. въ Минск. Р.-к. дух. сем. Нап. кр. и мед. въ п. в. 1853—56 гг. Жал. 400 р. и по приг. к.л. 180 р.	8 авг. 1872.	1 нояб. 1876.	27 март. 1877 пан. кр.

Наименованіе и составъ учрежденій.	Въ службѣ.	Въдолж. и классъ должн.	Послѣдняя награда.
<p><i>Лют. исп.,</i> насторъ Ульрихъ Дитрихъ. Грюнбергъ, д. студ. Дерптск. ун. Жал. 100 р.</p>	2 март. 1858.	1 нояб. 1872.	—
У Ч И Т Е Л И :			
<p><i>Русск. яз.,</i> с. с. Осипъ Вукол. Шолковичъ, канд. ун. Св. Влад. по Ист. фил. фак. (в. п.). <i>Орд.:</i> Анны 2 ст. съ II. к. и безъ кор. Жал. 1250 р., за доб. ур. 480 р. и за кл. наст. 160 р.</p>	20 нояб. 1862.	2 март. 1868. VIII.	31 дек. 1876 Анны 2 ст.
<p><i>Русск. яз. и слов.,</i> VIII кл. Мих. Петр. Боролевъ, ок. к. въ С.-Пб. ист.-фил. инст. (в. п.). Жал. 750 р., за доб. ур. 540 р. и за кл. наст. 160 р.</p>	—	1 июля 1877. VIII.	—
<p><i>Древн. яз.,</i> (и. д.) VIII кл. Николай Ив. Андерсонъ, канд. ист.-фил. фак. Дерптск. ун. (в. лют.). Жал. 900 р., за доб. ур. 660 р. и за кл. наст. 320 р.</p>	—	11 авг. 1872.	21 дек. 1874 200 р.
<p>К. сов. Эрнестъ Георг. Зенель, канд. фил. наукъ Дерптск. ун. (в. Ев.). <i>Орд.:</i> Анны и Стан. 2 ст. Жал. 900 р., за доб. ур. 720 р. и за кл. наст. 160 р.</p>	4 февр. 1864.	1 авг. 1877. VIII.	31 дек. 1876 Анны 2 ст.
<p>VIII кл. Александръ Павл. Смордовскій, ок. к. въ С.-Пб. ист.-фил. инст. (в. п.). Онъ же секр. педаг. сов. и уч. гимнаст. Жал. 750 р., за доб. ур. 720 р., за ур. гимнаст. 300 р., по д. секр. сов. 120 р. и за кл. наст. 160 р.</p>	—	31 мая 1876. VIII.	—
<p>VIII кл. Ив. Петр. Далекъ, вѣд. испитаніе въ С.-Пб. ун. на зв. уч. др. яз. гимн. (в. лют.). Жал. 750 р., за доб. ур. 900 р. и за кл. наст. 160 р.</p>	—	29 окт. 1875. VIII.	—
<p>Уч. маг. VIII кл. Николай Жоржъ, д. студ. С.-Пб. ун. (в. п.). Жал. 900 р. и за кл. наст. 160 р.</p>	—	15 сент. 1877. VIII.	—

Наименованіе и составъ учрежденій.	Въ службѣ.	Въ долж. и классѣ должн.	Послѣдняя награда.
<i>Ист. и геогр.</i> , VIII кл. (и д.) Ив. Вас. Архангельскій , канд. ист.-фил. инст. (в. п.). Жал. 750 р., за доб. ур. 72) р. и за кл. наст. 160 р.	31 дек. 1864.	1 авг. 1877. VIII.	—
<i>Нѣм. яз.</i> , п. с. Карль Александров. Вельсъ , восп. въ С.-Пб. ун. им. зв. уч. Нѣм. яз. въ гимн (в. л.). <i>Орд.</i> Анны 3 ст. Жал. 900 р., за доб. ур. 420 р. и за библи. 120 р.	6 сент. 1863.	22 апр. 1872. VIII.	21 дек. 1874 Анны 3 ст.
<i>Франц. яз.</i> , к. сов. Павель Никол. Остеръ , им. зв. уч. франц. яз. въ гимн. (в. Р.-кат.). Жал. 900 р. и за доб. ур. 420 р.	3 дек. 1863.	4 февр. 1874. VIII.	—
<i>Чистоп.</i> , к. сов. Козьма Як. Ермаковъ , им. зв. уч. рис. въ гимн. (в. п.). <i>Орд.</i> Стан. 3 ст. и мед. въ п. усм. п. м. 1863—64 гг. Жал. 250 р., за ур. въ пар. отд. 250 р. и въ приг. кл. 300 р.	14 март. 1863.	6 сент. 1868. IX.	26 дек. 1876 Стан. 3 ст.
Уч. приг. кл., XII кл. Иванъ Осип. Волочковичъ , студ. Моск. дух. акад. (в. п.). Жал. 600 р.	—	7 авг. 1877. XII.	—
Шт. врачъ, к. сов. Вильгельмъ Ив. Фохтъ , им. зв. Штабъ-лекаря (в. л.). <i>Орд.</i> : Анны и Стан. 2 ст. съ II. к. и безъ к. зн. отл. безп. сл. за XV лѣтъ, мед. въ п. в. 1853—56 гг. и усм. п. м. 1863—64 гг. Жал. 300 р.	11 нояб. 1839.	4 март. 1871. VIII.	28 дек. 1872 Анны 2 ст.
ПОМОЩ. КЛ. НАСТАВНИКОВЪ:			
К. а. Романъ Мее. Юноцевичъ , ок. к. въ Минск. дух. сем. (в. п.). Мед.: въ п. в. 1853—56 гг. и усм. п. м. 1863—64 гг. Жал. 300 р., кв. 150 р. и за обуч. пѣнію 200 р.	1 сент. 1851.	2 окт. 1871. X.	24 дек. 1871 125 р.
Т. с. Исидоръ Андр. Пинкевичъ , ок. к. въ Пинск. уѣздн. уч. (в. п.). Жал. 300 р. и кв. 150 р.	22 авг. 1859.	24 мар. 1876. X.	—

Наименованіе и составъ учрежденій	Въ службѣ.	Въ долж. и классѣ должн.	Послѣдняя награда.
<p>Письмов. X кл. Осипъ Конст. Рызвановичъ, д. восп. (в. маг.). Жал. 40 р. и кв. 60 р.</p>	<p>3 сент. 1866.</p>	<p>23 нояб. 1874. X.</p>	<p>—</p>
<p>6. Слуцкая гимназія.</p>			
<p>Учрежд. 1826 г.; помѣщ. въ домѣ Видл. еванг. реф. синода съ платою по 1350 р. въ годъ. На содержаніе гимназіи ежегодно отпуск. изъ гос. казн. 27230 р. 40 к. и изъ 0/10 съ пож. кап. 93 р. 50 к.</p>			
<p><i>Учащiяся</i> 295.</p>			
<p>Дир. с. с. Ив. Вас. Коленко, д. ст. ун. Св. Влад. (в. п.). <i>Орд.</i>: Влад. 4 ст., Анны 2 ст., Стан. 2 ст. съ И. К. и мед. въ п. в. 1853—56 гг. Жал. 1200 р., ст. 800 р. за ур. 660 р. и квартира.</p>	<p>8 нояб. 1850.</p>	<p>4 авг. 1873. V.</p>	<p>25 дек. 1874 Влад. 4 ст.</p>
<p>Инсп. (и. д.), заслуж. преп. ист. и геогр. с. с. Николай Данил. Протопоповъ, д. студ. ун. Св. Влад. по И. Ф. фак. (в. п.). <i>Орд.</i> Стан. 2 ст. съ И. к., Анны 3 ст., м. въ п. усмир. п. м. 1863—64 г. Жал. 1960 р., за доб. ур. 240 р. и кв.</p>	<p>19 окт. 1855.</p>	<p>1 іюля 1875. VI.</p>	<p>28 дек. 1873 Стан. 2 ст. съ И. к.</p>
<p>ЗАКОНОУЧИТЕЛИ:</p>			
<p><i>Прав. исп.</i>, прот. Петр. Тим. Сулковскій, канд. С.-Пет. дух. акад. <i>Орд.</i> Анны 2 и 3 ст., кресты: наперс. и бронз., мед. въ п. в. 1853—56 г. г. и усм. п. м. 1863—64 г. г. Жал. 900 р. и по приг. кл. 200 р.</p>	<p>4 нояб. 1849.</p>	<p>19 март. 1858.</p>	<p>16 апр. 1872 Анны 2 ст.</p>
<p><i>Р.-к. исп.</i>, *Визит. костеловъ Минск. губ., Наст. Слуцк. костела, кс. Іоаннъ Іосифъ Юргевичъ, ок. к. въ Видл. р.-кат. дух. сем. <i>Орд.</i> Стан. 3 ст. и мед. въ п. усм. п. м. 1863—64 гг. Жал. 400 р. и по приготов. кл. 120 р.</p>	<p>6 авг. 1864.</p>	<p>15 поля 1877.</p>	<p>23 окт. 1870 Стан. 2 ст. (по дух. в.).</p>

Наименованіе и составъ учреждений.	Въ службѣ.	Въ долж. и классъ долж.	Послѣдняя награда.
<p><i>Еванг.-Реф. исп.</i>, наст. Юліантъ Франц. Бергель, ок. к. въ Дерпт. ун. Кр. и мед. въ п. в. 1853—56 г. г. <i>Содержанія</i> не получ.</p>	—	18 авг. 1850.	—
УЧИТЕЛИ:			
<p><i>Русск. сл.</i> VIII кл. Лонгинъ Лавр. Долотевій, ок. к. въ И.-ф. Инст. (в. п.). Жал. 750 р., за доб. ур. 420 р. и за кл. наст. 160 р.</p>	—	6 іюня 1875. VIII.	—
<p><i>Русск. яз.</i> (и. д.) Николой Макс. Исцвѣтасвъ, д. студ. Моск. Ун. (в. п.) Жал. 750 р. и за доб. ур. 240 р.</p>	—	1 авг. 1877. VIII.	—
<p><i>Лат. яз.</i>, к. а. Лукьянъ Ив. Безкостый, ок. к. въ Львовск. ун. по ф. фак. (в. п.) Жал. 900 р., за доб. ур. 360 р. и за кл. наст. 160 р.</p>	—	6 сент. 1869. VIII.	—
<p>VIII кл. Мих. Бас. Десницкій, канд. Моск. ун. по и.-ф. фак. Онъ же секр. педаг. сов. (в. п.). Жал. 750 р. за доб. ур. 300 р., за кл. наст. 160 р. и за секрет. 120 р.</p>	—	1 авг. 1875. VIII.	—
<p><i>Греч. яз.</i> и. ч. Рудольфъ Фед. Петерсонъ, студ. и. ф. фак. Дерптск. ун. (в. л.) Жал. 900 р., за доб. ур. 360 р. и за кл. наст. 160 р.</p>	—	25 февр. 1871. По найм.	5 февр. 1877 180 р.
<p>VIII кл., Иванъ Григ. Яльшинъ, д. студ. Моск. ун. по и. ф. фак. (в. п.). Жал. 750 р., за доб. ур. 240 р. и за кл. наст. 160 р.</p>	—	1 іюля 1877. VIII.	—
<p><i>Матем.</i>, заслуж. преп., с. с. Влад. Дм. Будрявцевъ, канд. Кіевск. дух акад. (в. п.). <i>Орд.</i> Стан. 2 ст. и Анны 3 ст. Жал. 1250 р. и за доб. ур. 480 р.</p>	27 сент. 1856.	4 март. 1875. VIII.	26 дек. 1875 Стан. 2 ст.

Наименованіе и составъ учреждений.	Въ службѣ	Въдолж. и классъ должн.	последняя награда
<i>Матем. и физ.</i> , н. с. Николай Ив. Чудовскій , канд. Харьк. ун. по ф.-м. фак. (в. п.) Жал. 900 р. и за доб. ур. 360 р.	—	10 сент. 1871. VIII.	—
<i>Нѣм. яз.</i> , н. с. Александръ Эрнест. Рейнгольдъ , им. зв. учителя нѣм. яз. въ гимн. (в. л.) Жал. 900 р. и за доб. ур. 300 р.	26 апр. 1870.	16 нояб. 1871. VIII.	—
<i>Франц. яз.</i> , с. с. Ив. Ив. Шеррель , им. зв. уч. франц. яз. въ гимн. (в. р.-к.). <i>Орд.</i> Анны 3 ст. и мед. въ п. усм. п. м. 1863—64 Жал. 900 р. и за доб. ур. 300 р.	15 авг. 1864.	30 сент. 1866. VIII.	22 дек. 1872 Анны 3 ст.
<i>Чистоп. и рис.</i> , IX кл. Ив. Евстигн. Соломоновъ , ок. к. въ Моск. Стр. уч. техн. рис. съ зв. уч. рис. (в. п.) Жал. 550 р.	3 нояб. 1872.	23 нояб. 1876. IX.	—
<i>Уч. прих. кл.</i> , XII кл. Евгений Никол. Низяевъ , восп. въ Калужск. дух. сем., им. зв. уч. гор. прих. уч. Онъ же библ. (в. п.) Жал. 600 р. и за библиотек. 120 р.	1 сент. 1867.	19 окт. 1876. XII.	—
ПОМ. КЛ. НАСТАВНИКОВЪ:			
<i>Тит. с.</i> , Конст. Ант. Шафаловичъ , обуч. въ Минск. дух. сем. (в. п.). Онъ же уч. гимнастики. Жал. 300 р., за гимнаст. 250 р. и кв. 120 р.	—	3 окт. 1871. X.	—
<i>X кл.</i> , Конст. Никол. Пригородскій , обуч. въ Черниг. дух. сем., им. зв. уч. гор. прих. уч. (в. п.). Онъ же уч. пѣнія. Жал. 300 р., доб. 120 р., за обуч. пѣнію 250 р. и кварт. 120 р.	21 авг. 1867.	13 окт. 1871. X.	5 февр. 1875 100 р.
<i>Шт. врач</i> (п. д.), н. с. Брониславъ Ромуальд. Машевскій , (в. р.-к.) Жал. 300 р.	12 сент. 1840.	15 авг. 1874. VIII.	—

Наименованіе и составъ учреждений.	Въ службѣ.	Въ долж. и классѣ должн.	последняя наг. ада.
<p><i>Письмов.,</i> X кл., Александръ Аф Лавровъ, воспит. въ Ярослав. дух. сем. (в. п.) Жал. 200 р. и стол. 200 р.</p>	1 нояб. 1864.	1 июля 1876. X.	—
7. Витебская гимназія.			
<p>Учр. 1808 г., помѣщ. до отстройки новаго зданія въ д. духовно-уч. в. На содержаніе гимназіи, съ паралл. отд. и общею уч. квартирою Гильзено-Шадурекскихъ, ежегодно отпускается 32708 р. 70 к. изъ госуд. каз. и 6247 р. 50 к. изъ % съ пож. капитал. <i>Учителся</i> 368.</p>			
<p>Дир. д. с. с. Густавъ Карл. Шеелеръ, ок. к. вѣ б. г. педаг. инст. (в. ев. лют.). <i>Орд.</i> Влад. 3 ст., Анны 2 ст. съ И. к. и безъ кор., Ст. 2 и 3 ст. и мед. въ п. в. 1853—56 г. г. Жал. 1200, ст. 800 и кварт. 550, за ур. 430 и пенс. 850 р.</p>	8 янв. 1848.	1 апр. 1867. V.	25 дек. 1874. Влад. 3 ст.
<p>Инсп. с. с. Александръ Троф. Андрущенко, д. студ. ун. Св. Влад. по физико-мат. фак. (в. п.). <i>Орд.</i> Стан. 2 ст. съ И. кор; мед. въ п. в. 1853—56 г. г. и усм. п. м. 1863—64 гг. Жал. 900 р., стол. 600 р., кварт. 350 р. и за уроки 440 р.</p>	1 сент. 1874.	15 авг. 1865. VI.	5 февр. 1877. 220 р.
ЗАКОНОУЧИТЕЛИ:			
<p><i>Прав. исп.</i> свящ. Петръ Герас. Виноградовъ, канд. Моск. дух. ак. Им. набедр. и камил. Жал. 900 р. и за ур. въ приг. кл. 200 р.</p>	1 окт. 1858.	14 сент. 1874.	30 апр. 1875. камил.
<p><i>Р.-кат. испов.</i>, кс. Сильвестръ Иван. Камбаръ, канд. С.-Пет. Р. ж. дух. акад. Жал. 600 р.</p>	20 дек. 1877.	15 дек. 1873.	—

Наименованіе и составъ учреждений.	Въ службѣ.	Въ долж. и классѣ должн.	послѣдняя награда.
УЧИТЕЛИ:			
<p><i>Русск. яз. съ церковно слав. и словестности</i>, VIII кл., Михайлъ Фед. Антоновичъ, ок. к. въ п. ф. инст. съ зв. уч. гимн. (в. п.). Жал. 750 р. за доб. ур. 510 р. и за кл. наст. 160 р.</p>	—	3 іюля 1875. VIII.	—
<p>VIII кл., Иванъ Вас. Некроновскій, канд. п. ф. фак. С.-Пет. Ун. (в. п.) жал. 750, за доб. ур. 700 р. и за кл. наст. 160 р.</p>	—	21 іюля 1874. VIII.	—
<p><i>Древн. яз. к. с. Степ. Никол. Фед. Лещинскій</i>, д. студ. Каз. ун. по п.-ф. фак. (в. п.), библ. гимназій. <i>Орд.</i> Стан. 2 ст. и Анны 3 ст. Жал. 900 р. за доб. ур. 640 р. за наст. 160 р. и библ. 120 р.</p>	8 авг. 1867.	1 авг. 1872. VIII.	26 дек. 1875 Стан. 2 ст.
<p>С. с. Августъ Ив. Гельвихъ, д. студ. Дерптск. ун. по ф. фак. (вѣр. лют.). <i>Орд.</i> Анны и Стан. 2 ст. Жал. 1250 р. за доб. ур. 1080 р. и за кл. наст. 160 р.</p>	19 февр. 1857.	1 іюля 1869. VIII.	26 дек. 1875 Анны 2 ст.
<p>VIII кл., Алекс. Паро. Сапуновъ, канд. С.-Пет. Ун. по п.-ф. фак. (в. п.). Жал. 750 р., за доб. ур. 600 р. и за кл. н. 160 р.</p>	—	31 авг. 1873. VIII.	—
<p>С. с. Конст. Евстаф. Кондорскій, канд. Киевск. дух. акад. (в. п.). <i>Орд.</i> Стан. 2 ст. Жал. 900 р., за ур. 800 р. и за кл. н. 160 р.</p>	1 окт. 1852.	7 февр. 1866. VIII.	22 дек. 1872 Стан. 2 ст.
<p><i>Матем.</i>, физик. и космогр., с. с. Прокофій Никол. Фрязиновскій, ок. к. въ б. гл. педаг. инст. по физико-мат. фак. (в. п.). <i>Орд.</i> Анны 3 ст. и м. въ п. усм. п. м. 1863—64 г. г. Жал. 900, за доб. ур. 360 и за кл. наст. 160 р.</p>	30 іюля 1859.	14 авг. 1864. VIII.	22 дек. 1872 Анны 2 ст.

Наименованіе и составъ учреждений.	Въ службѣ.	Въдолж. и классъ должн.	Послѣдняя награда.
<p>К. с. Павелъ Иван. Врицкій, д. ст. ф. м. фак. ун. Св. Влад. (в. п.). <i>Орд.</i> Стан. 2 ст. и Анны 3 ст. Жал. 900, за доб. ур. 480 и за кл. наст. 160 р.</p>	—	10 нояб. 1865. VIII.	13 дек. 1872 Стан. 2 ст.
<p><i>Исторіи и географіи</i>, н. с. Зиновій Петр. Оешновъ, канд. Харьк. ун. по н.-ф. фак. (в. п.). Жал. 900 р., за доб. ур. 700 р., за кл. наст. 160 р. и по д. секр. педаг. сов. гимн. 120 р.</p>	—	13 авг. 1871. VIII.	—
<p><i>Нѣм. яз.</i>, н. с. Александръ Иван. Бадендикъ, обуч. въ б. гл. педаг. Инст., им. зв. уч. нѣм. яз. въ гимназіяхъ. Онъ же уч. гимнастики (вѣр. ев.-лют.). <i>Орд.</i> Стан. 3 ст. Жал. 900 р. и за доб. ур. 600 р.</p>	1 авг. 1858.	13 авг. 1873. VIII.	26 дек. 1875 Стан. 3 ст.
<p><i>Франц. яз.</i>, франц. подд. Карлъ Лей, бакалавръ Парижской акад. Им. зв. уч. гимн. Жал. 750 р. и за доб. ур. 300 р.</p>	—	18 дек. 1876. VIII.	—
<p><i>Чистопис.</i> г. с. Александръ Никол. Гребневъ, св. Художн. Моск. ак. Худ. (в. п.). Жал. 500 р.</p>	1 авг. 1869.	1 авг. 1877. X.	—
УЧИТЕЛИ ПАРАЛЛ. ОТД:			
<i>Русск. яз. и географіи.</i> , --вакансія			
<p><i>Матем.</i> с. с. Алексѣй Петр. Шаболовскій, обуч. въ б. гл. Педаг. Инст. (в. п.). <i>Орд.</i> Стан. 2 ст. и м. въ п. в. 1853—56 г. г. Жал. 800 р.</p>	17 авг. 1851.	12 сент. 1873. VIII.	3 окт. 1871 Стан. 2 ст.
<p>Уч. <i>прих. класса</i>, г. с. Михаилъ Влад. Шивольскій, обуч. въ Тульск. дух. сем. и им. зв. гор. прих. уч. (в. п.) Жал. 900 р.</p>	1 апр. 1864.	9 фев. 1872. XII.	25 дек. 1874 100 р.

Наименованіе и составъ учреждений.	Въ службѣ.	Въ долж. и классъ должн.	Послѣдняя награда.
ПОМОЩНИКИ КЛ. НАСТАВНИКЪ:			
Г. с. Яковъ Ив. Лешко , обуч. въ Вит. гимназiи (в. п.). Мед. въ п. усм. п. м. 1863—64 гг. Жал. 300 р.	19 янв. 1853.	12 март. 1877. X.	8 нояб. 1868 100 р.
К. а. Александръ Петр. Сахаровъ , обуч. въ б. Полоцк. у. учвл. (в. п.). Жал. 300 р. и кв.	25 янв. 1857.	1 сент. 1871. X.	5 февр. 1877 100 р.
Назд. общ. уч. кв. Гильзено-Шадурскихъ, г. с. Семень Емельян. Катковъ , им. зв. гор. прих. учит. (в. п.). Жал. 120 р. и кварт.	27 нояб. 1859.	13 янв. 1868. XIV.	—
Врачъ, к. с., Эдуардъ Эдуард. Кеингъ , ок. к. въ С.-Пет. Мед. хирург. акад., докт. м., (в. ев.-лют.) Жал. 300 р.	17 окт. 1861.	5 нояб. 1865. VIII.	—
Письмов., тит. сов. Георгій Львов. Петровскій , (в. п.) им. зв. уч. у. уч. Жал. 200, стол. 200, доб. 150 р. Им. м. въ п. усм. п. м. 1863—64 гг.	12 авг. 1853.	30 дек. 1858. X.	24 дек. 1871 100 р.
8. Могилевская гимназія.			
Осн. въ 1809 г. помѣщ. въ каз. д. На содерж. гимн. съ паралл. отдѣл. отп. 32374 р. 10 к. изъ госуд. казн;— 1008 р. 25 к. изъ % съ пож. кашт. и 10,000 изъ сбора за ученіе. <i>Училищна</i> 486.			
Дир. с. с. Матвѣй Вас. Фурсовъ , кан. фил. фак. С.-Петерб. унив. (в. п.). <i>Орд.</i> : Ст. и Алны 2 ст. съ И. к. и Вл. 4-й ст., брил. перст., мед. въ п. в. 1853—56 гг. Жал. 1176 р., стол. 784 р., доб. за ур. 660 р. и кварт.	16 нояб. 1848.	4 дек. 1876.	31 дек. 1876 Вл. 4 ст.

Наименованіе и составъ учреждений.	Въ службѣ.	Въдолж. и классъ должн.	Послѣдняя награда.
<p>Инсп. (и. д.) преп. матем., к. сов. Федотъ Изот. Фетисовъ, канд. С.-Пб. ун. по физ. матем. фак. (в. п.). <i>Орд.</i> Анны 3 ст., Стан. 2 ст. и мед. въ п. усм. п. мят. 1863—64 гг. Жал. по д. инспект. 750 р., за уроки 1260 р. и кв. 300 р.</p>	1 авг. 1861.	16 нояб. 1876. VI.	13 дек. 1874 Стан. 2 ст. (по ж. гимн.).
ЗАКОНОУЧИТЕЛИ:			
<p><i>Прав. исп.</i>, прот. Стеф. Кузьм. Гласко, канд. Моск. дух. акад. <i>Орд.</i> Анны 3 и 2 ст., кресты: зол. наперсн. бронз. на Влад. лентѣ въ п. в. 1853—56 гг., мед. въ п. усмир. п. мят. 1863—64 гг., набедр. и камил. Жал. 900 р., за ур. въ приг. кл. 200 р. и за доб. ур. 60 р.</p>	1 нояб. 1853.	31 дек. 1853.	27 март. 1877 Анны 2 ст. по дух. вѣд.
<i>Р-кат. исп.</i> ,—вакансія.			
<p><i>Лют. исп.</i>, пасторъ Доббертъ, Жал. 100 р.</p>	—	1 янв. 1877.	—
УЧИТЕЛИ:			
<p><i>Русск. яз.</i>, VIII кл. Мих. Алексѣев. Брезиинскій, канд. Моск. ун. по ист.-фил. фак. (в. п.). Жал. 750 р., за доб. ур. 660 р. и за кл. наст. 160 р.</p>	20 іюня 1874.	20 іюля 1874. VIII.	—
<p><i>Русск. слов.</i> (и. д.) VIII кл. Вас. Вас. Роменскій, д. студ. Юрид. фак. Моск. ун. (в. п.). Жал. 750 р., за доб. ур. 600 р. и классн. наст. 160 р.</p>	23 сент. 1875.	13 нояб. 1876. VIII.	—
<p><i>Лат. и греч. яз.</i>, к. с. Петръ Матв. Бекаревичъ, канд. С.-Пет. дух. акад. (в. п.). <i>Орд.</i> Анны 3 и 2 ст. и Стан. 2 ст. Жал. 900 р., за доб. ур. 840 р. и за классн. наст. 160 р.</p>	18 авг. 1851.	1 дек. 1865. VIII.	31 дек. 1876 Анны 2 ст.

Наименованіе и составъ учреждений.	Въ службѣ.	Въ долж. и классѣ должн.	Послѣдняя награда.
<p>К. сов. Осипъ Антон. Стосуй, д. студ. Моск. ун. по ист.-фил. фак. (в. п.) <i>Орд.</i> Анны 3 ст. и Станисл. 2 ст. Жал. 900 р., за доб. уроки 660 р. и за кл. наст. 160 р.</p>	<p>8 авг. 1867.</p>	<p>12 авг. 1873. VIII.</p>	<p>26 дек. 1875 Стан. 2 ст.</p>
<p>Н. с. Ив. Феод. Созанскій, ок. к. по фил. фак. въ Львовск. ун. и им. зв. учит. гимн. (в. п.) <i>Орд.</i> Анны 3 ст. Жал. 900 р., за д. ур. 720 р. и за кл. наст. 160 р.</p>	<p>24 мая 1864.</p>	<p>1 авг. 1877. VIII.</p>	<p>22 дек. 1872 Анны 3 ст.</p>
<p>VIII кл. Ник. Осип. Тыминскій, о. к. въ ист. фил. инст. (в. п.) Жал 750 р. за доб. ур. 660 р., и за кл. наст. 160 р.</p>	<p>6 іюня 1875.</p>	<p>6 іюня 1875. VIII.</p>	<p>—</p>
<p><i>Матем.</i> VIII кл. Тимофей Никол. Масловъ, ок. к. въ Харьк. ун. по физ. матем. фак. (в. п.) Жал. 750 р., за доб. ур. 960 р. и за кл. наст. 160 р.</p>	<p>1 янв. 1877.</p>	<p>1 іюня 1877. VIII.</p>	<p>—</p>
<p><i>Матем.</i> въ паралл. отд. низшихъ кл., Николай Шльинъ, д. ст. С.-Пет. унив. (в. п.) Жал. 750 р.</p>	<p>—</p>	<p>20 окт. 1877.</p>	<p>—</p>
<p><i>Др. яз.</i>, (въ парал. кл.) VIII кл. Влад. Гавр. Солнцевъ, д. студ. истор.-фил. фак. (в. п.) Жал. 750 р., за д. ур. 480 р. и за кл. наст. 160 р.</p>	<p>20 нояб. 1873.</p>	<p>25 авг. 1875. VIII.</p>	<p>—</p>
<p><i>Ист. и геогр.</i>, к. секр. Ив. Влад. Корноуховъ, канд. ун. Св. Влад. по ист. фил. фак. (в. п.) Жал. 900 р., за доб. ур. 660 р., за кл. наст. 160 р. и секр. 120 р.</p>	<p>2 март. 1872.</p>	<p>13 авг. 1873. VIII.</p>	<p>—</p>
<p><i>Нѣм. яз.</i>, VIII кл. Христоф. Андр. Шиле, им. зв. уч. нѣм. яз. въ средн. уч. завед., библи. гимн. (в. п.) Жал. 750 р., за доб. ур. 420 р. и по д. библиот. 120 р.</p>	<p>13 мая 1874.</p>	<p>1 авг. 1876. VIII.</p>	<p>—</p>

Наименованіе и составъ учреждений.	Въ службѣ.	Въ долж. и классъ должн.	Послѣдняя награда.
<p><i>Франц. яз.,</i> Герм. под. Бернардъ Лук. Кленце, им. зв. учит. фр. яз. въ гимн. (в. л.) Жал. 750 р.</p>	2 нояб. 1874.	1 окт. 1877.	—
<p><i>Чист. и рис.,</i> IX кл. Вас. Як. Ан- кудишовъ, им. зв. уч. рис. въ гимн. (в. п.) Жал. 800 р.</p>	3 нояб. 1872.	23 іюля 1877. IX.	—
<p>Уч. прих. кл. к. секр. Тим. Роман. Лебедневскій, им. зв. гор. прих. учит. (в. п.). <i>Орд.</i> Стан. 3 ст. Жал. 600 р. и за ур. въ гимназіи 480 р.</p>	9 мая 1857.	1 нояб. 1871. XII.	31 дек. 1876 Стан. 3 ст.
ПОМОЩН. КЛ. НАСТАВНИКОВЪ:			
<p>Т. с. Игнатій Ис. Шайковъ, им. зв. гор. прих. учит. (в. п.) Жал. 300 р. и квартира.</p>	—	15 окт. 1871. X.	—
<p>К. секр. Ник. Ив. Мардвиновъ, онъ же уч. пѣнія (в. п.) Жал. 300 р. и за преп. пѣнія 200 р.</p>	26 дек. 1851.	1 авг. 1877. X.	—
<p>Н. с. Степ. Дм. Новиковъ, по найму (в. п.) Жал. 300 р.</p>	—	1 янв. 1876. X.	—
<p>Шт. вр. к. с. Сем. Исаак. Коганъ, (в. іуд.). <i>Орд.</i> Ст. 3 ст. и мед. въ п. усмир. п. мят. 1863—64 г. г. Жал. 300 р.</p>	3 нояб. 1859.	21 апр. 1876. VIII.	21 янв. 1872 Стан. 3 ст. по Вр. отд.
<p>Письм. и бухг., к. р. Степанъ Андр. Вигулевскій, им. зв. гор. прих. уч. (в. п.). Мед. въ п. усм. польск. мят. 1863— 1864 г. г. Жал. 200 р., стол. 200 р. и квартира.</p>	9 сент. 1866.	22 авг. 1874. X.	—

Наименованіе и составъ учреждений.	Въ службѣ.	Въдолж. и классъ должн.	Послѣдняя награда.
ПРОГИМНАЗИИ.			
1. Виленск. шестикл. прогимн.			
Учр. 1873 г., помѣщ въ каз. зд. На содержаніе прогимн., съ приг. кл., назначено 19195 р. въ годъ изъ Госуд. казны.			
<i>Учащяся</i> 310.			
Дир., с. с. Антонъ Никол. Шуновичъ , маг. С.-Петербургск. дух. акад. (в. п.).	29 сент. 1851.	8 авг. 1875. V.	21 дек. 1874 Анны 2 ст.
<i>Орд.</i> : Анны 2 и 3 ст., Стан. 2 ст., мед. въ п. в. 1853—56 г.г. и усм. п. м. 1863—64 гг. Жал. 1200 р., стол. 800 р., доб. за ур. 660 р. и квартира.			
ЗАКОНОУЧИТЕЛИ:			
<i>Правосл. исп.</i> , Свящ. Юаннъ Андр. Вернанъ , ок. к. въ лит. дух. сем. Мед. въ п. усм. п. м. 1863—64 гг., набедр., скуфья, камил. и нап. кр. Жал. 825 р. и за доб. ур. 200 р.	1 нояб. 1859.	25 авг. 1873.	4 апр. 1876 нап. кр.
<i>Р.-к. исп.</i> , препод. Р.-кат. сем., маг. богосл., кс. Степанъ Зябровичъ . Жал. 492 р. 50 к.	—	2 апр. 1877.	—
УЧИТЕЛИ:			
<i>Русск. и лат. яз.</i> , VIII кл. Михаилъ Густавов. Освальдъ , ок. к. въ истор.-фил. инст., съ зв. уч. гимн. Онъ же библ. (в. п.).	—	1 іюля 1873.	31 дек. 1876 Стан. 3 ст.
<i>Орд.</i> : Ст. 3 ст. Жал. 750 р., за доб. ур. 540 р., за кл. наст. 160 р. и библ. 120 р.			
<i>Русск. и др. яз.</i> , VIII кл. Иванъ Игнатьев. Ильинъ , ок. к. въ ист.-фил. инст., съ зв. уч. гимн. (в. п.).	—	1 іюля 1873.	31 дек. 1876 Стан. 3 ст.
<i>Орд.</i> : Св. стан. 3 ст. Жал. 750 р., за доб. ур. 720 р. и за наст. 160 р.			

Наименованіе и составъ учреждений.	Въ службѣ.	Въ долж. и классѣ должн.	Послѣдняя награда.
<p><i>Др. яз.</i>, н. с. Иванъ Нестор. Сербовъ, канд. ун. Св. Влад. по и.-ф. ф. (в. п.). <i>Орд:</i> Ст. 3 ст. Жал. 900 р., за доб. ур. 720 р. и за кл. наст. 160 р.</p>	19 дек. 1869.	13 авг. 1873. VIII.	26 дек. 1875 Стан. 3 ст.
<p><i>Русск. и лат. яз.</i>, н. с. Михаилъ Вас. Парійскій, ок. к. въ ист.-фил. инст. съ зв. уч. гимн. (в. п.). <i>Орд:</i> Стан. 3 ст. Жал. 900 р., за ур. въ паралл. отд. 780 р. и кл. наст. 160 р.</p>	19 іюня 1871.	1 авг. 1875. VIII.	26 дек. 1875 Стан. 3 ст.
<p><i>Уч. ист. и геогр.</i>, (по найму) Александръ Сафр. Вруцевичъ. Онъ же уч. Вил. р. уч. Жал. 720 р.</p>	—	19 сент. 1877.	—
<p><i>Уч. геогр.</i>, (по найму) Ив. Ив. Лепневъ. Онъ же уч. Вил. евр. уч. инст. Жал. 360 р.</p>	—	19 сент. 1877.	—
<p><i>Матем. к. с.</i> Федоръ Павл. Бѣльковичъ, канд. физ. мат. фак. Моск. ун. (в. п.). <i>Орд:</i> Ст. 2 ст. и Анны 3 ст. Жал. 900 р., за доб. ур. 120 р., за ур. въ паралл. отдѣл. 240 р. и за кл. наст. 160 р.</p>	6 янв. 1865.	5 сент. 1874. VIII.	31 дек. 1876 Стан. 2 ст.
<p>VIII кл. Вас. Вас. Эйманъ, д. ст. Моск. ун. по ф.-мат. фак. (в. п.) Онъ же секр. педаг. сов. Жал. 750 р., за ур. въ парал. отд. 240 р., за кл. наст. 160 р. и за секр. 120 р.</p>	—	25 окт. 1875. VIII.	—
<p><i>Нѣм. яз.</i>, VIII кл. Александръ-Юлій Фед. Мейеръ, обуч. въ Дерптск. ун. и им. зв. уч. <i>нѣм. яз.</i> въ гимн. (в. л.) Жал. 750 р., за доб. ур. 180 р. и за ур. въ пар. отд. 180 р.</p>	—	10 сент. 1876. VIII.	—
<p><i>Уч. франц. яз.</i>, (по найму) фр. подданный Авг. Осип. Мартенъ, (в. к.) Жал. 720 р. и за доб. ур. 180 р.</p>	—	4 окт. 1877. VIII.	—

Наименованіе и составъ учреждений	Въ службѣ.	Въ долж. и классѣ должн.	Послѣдняя награда.
<i>Чистоп., черч. и рис.</i> , IX кл., Александръ Конст. Гортовъ , уч. рис. (в. п.) Жал. 250 р., за ур. въ приг. кл. 300 р. и за ур. въ паралл. отд. 250 р.	10 сент. 1871.	1 авг. 1873. IX.	—
<i>Церк. пѣнія</i> , Вас. Петр. Спасскій , ок. б. въ Моск. дух. акад. (в. п.) Жал. 125 р.	—	15 сент. 1875.	—
<i>Гимнаст.</i> , Никол. Петр. Щельо , поруч. Вил. мѣстн. бат. (в. п.) Жал. 250 р.	11 окт. 1864.	1 сент. 1877.	—
Уч. приг. кл., г. с. Гавріилъ Арх. Кулетскій , им. зв. у. учит. (в. п.) Жал. 600 р.	15 янв. 1869.	1 авг. 1873. XII.	—
ПОМОЩН. КЛ. НАСТАВН.:			
Тит. с. Николай Гавр. Трофимовъ , ок. б. въ С.-Пет. бат. в. кант. въ уч. кл. (п. в.) им. мед. въ п. в. 1853—1856 г. г. Жал. 220 р., доб. 88 р. и квар. 120 р.	24 сент. 1851.	3 авг. 1874. X.	—
К. секр. Филар. Мих. Шляпникъ , восп. Волог. дух. сем. (в. п.) Жал. 220 р., доб. 80 р. и кварт. 120 р.	4 апр. 1856.	13 авг. 1876. X.	12 дек. 1873. 125 р.
Шт. врачъ, конс. Вил. в. госп., с. с. Леонардъ Александр. Зауецинскій , докторъ мед. (в. п.).	17 март. 1856.	1 август. 1873. VIII.	16 апр. 1872. 2 ст. Анны 2 ст.
<i>Орд.</i> Анны 2 ст. съ И. к. и 3 ст. ст. 2 ст. съ И. к. и 3 ст.; мед. въ пам. в. 1853—56 гг. и усм. п. мят. 1863—64 и герм. ст. въ п. в. 1870—71 гг. Жал. 300 р.		съ И. к. по воен. в.	
<i>Письмов.</i> , в. ч. Андрей Ант. Жельзовскій , ок. к. Гродненск. гимн. (в. п.) Жал. 200 р., стол. 200 р.	1 март. 1875.	1 авг. 1877. X.	—

Наименованіе и составъ учреждений.	Въ службѣ.	Въ долж. и классѣ должн.	Послѣдняя награда.
2. Мозырская шестикл. прогимназія.			
<p>Преобразов. изъ б. 4-классной въ 6-классную 1874 г. Помѣщ. въ домѣ, пожертв. двор. Моз. и Рѣч. уѣздовъ. На содержаніе прогимназіи съ приг. клас. назнач. 20329 р. 80 к. въ годъ изъ госуд. казнач.</p> <p><i>Учащихся</i> 139.</p>			
<p>Дир. (и д.), с. с. Вас. Ив. Носовичъ, ок. к. въ б. гл. педагогич. инстит. по историко-фил. отд. (в. п.). <i>Орд.</i>: Стан. 2 ст. съ И. к. и мед.: въ п. в. 1853—56 гг. и усмпр. п. мят. 1863—64 гг. Жал. 1200 р., стол. 800 р., за ур. 240 р. и квартира.</p>	<p>4 мая 1854.</p>	<p>1 іюля 1874. V.</p>	<p>27 нояб. 1872 Стан. 2 ст. съ И. к.</p>
ЗАКОНОУЧИТЕЛИ:			
<p><i>Прав. исп.</i> прот. Антоній Карлов. Савичъ, ок. к. въ Минск. дух. сем. Кресты: на Влад. лентѣ и наперсн., мед. въ п. в. 1853—56 и усм. п. м. 1863—64 гг., скуфья и камил. Жал. 825 р. и по приг. кл. 200 р.</p>	<p>28 окт. 1851.</p>	<p>17 дек. 1876.</p>	<p>26 март. 1872 нап. кр.</p>
<p><i>Р.-кат. исп.</i>, кс. Александръ Гавр. Янковскій, ок. к. въ Могил.-Минск. р.-кат. дух. сем. Наперсный кр. Жал. 375 р.</p>	<p>13 іюня 1864.</p>	<p>1 іюля 1873.</p>	<p>17 апр. 1870 нап. кр.</p>
УЧИТЕЛИ:			
<p><i>Русскою яз.</i> VIII кл. Александр. Никол. Флеровъ-Булганъ, д. студ. Моск. ун. по ист-ф. фак. (в. п.). Жал. 900 р., за доб. ур. 480 р. и за кл. наст. 160 р.</p>	<p>25 іюня 1870.</p>	<p>15 февр. 1877. VIII.</p>	<p>—</p>

Наименованіе и составъ учреждений.	Въ службѣ.	Въ долж. и классѣ должн.	Послѣдняя награда.
<i>Греч. яз.</i> (и. д.) н. с. Николай Андр. Адо , д. студ. Моск. ун. по ист. фил. фак. (в. п.). Жал. 900 р. за доб. ур. 600 и за кл. наст. 160 р.	3 авг. 1871.	15 фев. 1877. VIII.	21 дек. 1874 100 р.
<i>Лат. яз.</i> , VIII кл. Генрихъ Генрих. Гильзе , им. зв. учителя лат. яз. въ гимн. (в. св. лют.). Жал. 750 р., за доб. ур. 600 р., за классн. наст. 160 р.	28 апр. 1876.	28 апр. 1876. VIII.	—
VIII кл. Ричардъ Андр. Беньяминъ (и. д.) кандид. Моск. унив. по ист.-фил. фак. (в. л.). Жал. 750 р., доб. за ур. 360 р. и за кл. наст. 160 р.	26 сент. 1866.	9 авг. 1877. VIII.	—
<i>Исторіи и географіи</i> с. с. Александръ Ив. Пиликевичъ , д. ст. ун. св. Влад. по ист.-фил. фак. (в. п.). <i>Орд.</i> Стан. 3 ст. Жал. 900 р., за доб. ур. 240 р. и пенсіи 600 р.	14 окт. 1846.	1 авг. 1877. VIII.	22 дек. 1872 Стан. 3 ст.
<i>Матем.</i> (и. д.), г. с. Вароол. Вас. Деллиневій , д. студ. ф. м. фак. ун. Св. Влад. (в. п.). Жал. 750 р., за доб. ур. 840 р., за классн. наст. 160 р. и библ. 60 р.	29 окт. 1868.	15 авг. 1874. VIII.	—
<i>Франц. и нем. яз.</i> , с. с., Алексѣй Ив. Дорнъ , им. зв. уч. франц. яз. въ у. уч. (в. п.). Мед. въ п. уемир. польск. м. 1863—64 гг. Жал. 900., за доб. ур. 720 р. и пенсіи 550 р.	8 дек. 1851.	9 іюля 1874. VIII.	24 дек. 1871 250 р.
<i>Чистоп. и рис.</i> к. а. Геннадій Викт. Берекковеній , ок. п. въ Моск. Стр. учил. технич. рис., съ зв. уч. рис. (в. п.). Жал. 250 р., за ур. въ приг. кл. 300 р. и за рис. 120 р.	31 іюля 1865.	1 іюля 1873. IX.	22 дек. 1872 100 р.
Уч. приг. кл. X кл. Петръ Фидип. Ляхвицкіій , им. зв. гор. прих. уч. (в. п.). Онъ же секр. педагог. совѣта. Жал. 600 р. и за секр. 120 р.	1 окт. 1868.	21 дек. 1874. XII.	21 дек. 1874 75 р.

Наименованіе и составъ учреждений.	Въ службѣ.	Въ долж. и классъ должн.	Послѣдняя награда.
ПОМОЩН. КЛ. НАСТАВНИКОВЪ:			
X кл. Осипъ Степ. Турцевичъ , восп. въ б. Моз. гимн. (в. п.). Ж. 220 р. и кварт. 100 р.	1 февр. 1871.	1 янв. 1875. X.	
Георгій Ив. Юзюфовичъ , восп. въ б. Моз. гим. (в. п.) Жал. 220 р., по долж. библиот. уч. библиот. 60 р. и квартир. 100 р.	1 нояб. 1870.	1 авг. 1875. X.	
Шт. врачъ, к. а. Иванъ Ив. Осиповичъ , ок. к. въ ун. Св. Влад. лекар. (вѣр. р.-кат.). <i>Орд.</i> Стан. 3 ст. Жал. 300 р.	8 дек. 1867.	1 іюля 1873. VIII.	25 дек. 1870 200 р.
Письм. X кл. Евгений Данил. Желъзняковичъ , окон. к. въ б. Моз. гим. (в. п.). Жал. 200 р. и стол. 200 р.	1 янв. 1872.	1 авг. 1875. X.	—
3. Гомельская шестикл. прог.			
Осн. въ 1866 помѣщ. въ собств. д. На содержаніе отпуск. 21092 р. 24 к. въ годъ изъ Госуд. казн. <i>Учащяся</i> 185.			
Дир., с. с. Игнатій Петр. Трофимовъ , канд. ун. Св. Влад. по п.-ф. фак. (в. п.). <i>Орд.</i> : Стан. 2-й ст. съ И. к. и безъ к., Ан. 2 ст.; мед. въ п. в. 1853—56 гг. Жал. 1200 р., стол. 800 р., за ур. 1020 р. и кв.	20 февр. 1853.	1 іюля 1877. V.	31 дек. 1876 Анны 2 ст.
ЗАКОНОУЧИТЕЛИ:			
<i>Прав. исп.</i> , прот. Григ. Ив. Петрашевъ , канд. Кіевск. дух. акад. <i>Орд.</i> : Анны 2 ст. съ И. к. и Влад. 4 ст., кресты зол. нап. и бронз., мед. въ п. в. 1853—56 гг. и у. п. м. 1863—1864 гг. набедр., скуфья и кам. Жал. 750 р. и за ур. въ приг. кл. 200 р.	12 дек. 1847.	1 февр. 1870.	13 апр. 1875 Влад. 4 ст. (по дух. в.).

Наименованіе и составъ учреждений.	Въ службѣ.	Въ долж. и классѣ должн.	Послѣдняя награда.
<i>Р.-кат.</i> кс. Григ. Войтѣх. Верновскій , ок. к. въ Минск. р.-кат. дух сем. Жал. 250 р.	21 февр. 1859.	10 дек. 1866.	—
УЧИТЕЛИ:			
<i>Русскаго. яз.</i> —вакансія.			
<i>Лат. и русс. яз.</i> , п. с. Эдуардъ Вильг. Решъ , д. ст. ун. Св. Влад. по и.-ф. фак. (в. р.) <i>Орд.</i> : Анны 3 ст. и Стан. 2 ст. Жал. 900 р., за доб. ур. 600 р. и за кл. наст. 160 р.	1 февр. 1862.	25 іюня 1870. VIII.	31 дек. 1876 Стан. 2 ст.
<i>Лат. и греч. яз.</i> , Ив. Павл. Коссовъ , ок. к. въ С.-Пет. и.-ф. инст. съ зв. уч. гимн. (в. п.) Жал. 750 р., за доб. ур. 660 р., за кл. наст. 160 р. и секр. с. 120 р.	—	4 іюня 1874. VIII.	—
<i>Мат.</i> : Ѳед. Павл. Ляшукъ , ок. к. въ б. Варш. гл. шк. маг. ф.-матем. наукъ; (в. п.) Жал. 750 р., за доб. ур. 600 р., за кл. наст. 160 и библ. 120 р.	1 авг. 1870.	30 окт. 1876. VIII.	—
<i>Ист. и геогр.</i> (п. д.) Петръ Ѳед. Савичъ , канд. ун. Св. Влад. по и.-ф. фак. (в. п.) Жал. 750 р., за доб. ур. 600 р.	2 окт. 1875.	1 іюля 1877. VIII.	—
<i>Нѣм. яз.</i> , к. секр. Фририхъ Гейне . (в. л.) Жал. 750 р.	—	22 авг. 1877. VIII.	—
<i>Франц. яз.</i> , (п. д.) г. с. Ив. Павл. Гольшухъ ; им. зв. уч. франц. яз. въ гимн. (в. п.) Жал. 750 р. и за доб. ур. 300 р.	3 авг. 1869.	9 авг. 1877. VIII.	—
<i>Чист. и рис.</i> (п. д. по найму) Вас. Вас. Градовъ , ок. к. въ Строган. уч. тех. рис. (в. п.) Вознагр. 250 р. и за уч. чист. въ приг. кл. 300 р.	—	8 янв. 1877.	—

Наименованіе и составъ учреждений.	Въ службѣ.	Въдолж. и классѣ должн.	Послѣдняя награда.
Уч. пѣнія Влад. Ив. Лорченко , (в. п.) Вознагр. 250 р.	—	15 окт. 1876.	—
Уч. приг. кл. XII кл. Михайль Матв. Черинъ , им. зв. гор. прих. у. (в. п.) Жал. 600 р.	15 авг. 1873.	10 окт. 1876. XII.	—
Пом. кл. наст. Николай Алексѣев. Островскій ; восп. въ Новгородской дух. сем. (в. п.) Жал. 220 р., приб. 88 р. и квартира.	1 сент. 1869.	21 нояб. 1876. X.	—
Шт. врачъ, к. сов. Эмилій Карл. Клаусъ , докт. мед. (в. л.) Жал. 300 р.	—	13 дек. 1865.	21 дек. 1874. Анны 3 ст.
Письмов. г. с. Павелъ Михайл. Воскресенскій , ок. к. въ Яросл. дух. сем. (в. п.) Жал. 200 р. и стол. 200 р.	—	1 апр. 1871. X.	28 дек. 1873 50 р.
4. Брестская четырех. клас. прогимназія.			
Основ. 1865 г. Помѣщ. въ ч. домѣ, за 1000 руб. въ годъ. На содержаніе прогимназіи съ приг. кл. ежегодно отпуск. изъ государственнаго казн. 14777 р. 24 к.			
<i>Училищся</i> 116.			
Инсп. с.с. Иванъ Дм. Малотинъ , маг. Моск. духовн. ак. (в. п.). <i>Орд.</i> : Анны 2 ст., Стан. 2 ст. съ И. к., кр. ополч. и мед. въ п.в. 1853—1856 гг. Жал. 900 р., стол. 600 р., за ур. 720 р. и квартира.	3 март. 1855.	22 апр. 1872. VI.	21 дек. 1874 Анны 2 ст.
ЗАКОНОУЧИТЕЛИ:			
<i>Прав. исп.</i> свящ. Іоан. Осип. Маркевичъ , ок. к. въ Лит. дух. сем. Кр. на Вл. л. и нап., мед. въ п. в. 1853—1856 гг. и усм. п.м. 1863—1864 гг., скуф., кам. Жал. 600 р. и за ур. въ приг. кл. 200 р.	1 окт. 1851.	9 сент. 1865.	31 мая 1876 нап. кр.

Наименованіе и составъ учреждений.	Въ службѣ.	Въдолж. и классѣ должн.	Послѣдняя награда.
<p><i>Р.-к. испов.</i> кс. Иполитъ Михайл. Гловацкій, маг. Богосл. Кр. и мед. въ п. в. 1853—1856 гг. Ж. 250 р., и за ур. въ приг. кл. 120 р.</p>	16 авг. 1856.	13 март. 1875.	—
УЧИТЕЛИ:			
<p><i>Русск. и лат. яз.</i> VIII кл. Петръ Вас. Сиворевскій, д. ст. ун. Св. Вл. по и.-ф. фак. им., зв. уч. гимн. (в. п.). Жал. 750 р.; за доб. ур. 660 р. и за кл. наст. 160 р.</p>	—	12 янв. 1874. VIII.	—
<p><i>Ист. и геогр.</i> VIII кл. Михаилъ Семен. Хылькинъ, канд. и.-фил. фак. Хар. ун. (в. п.). Жал. 750 р., за кл. н. 160 р. и секр. 120 р.</p>	—	11 янв. 1874. VIII.	—
<p><i>Матем.</i> VIII кл. Владиміръ Егор. Добровольскій, д. ст. Моск. ун. по ф.-м. фак. (в. п.). Жал. 750 р. и за доб. ур. 240 р.</p>	26 іюня 1873.	12 іюля 1875. VIII.	—
<p><i>Лат. и Греч. яз.</i> VIII кл. Николай Михайл. Ганзенъ, ок. к. въ С.-Пет. и.-фил. инст. съ зв. уч. гимн. (в. п.). Жал. 750 р., за доб. ур. 240 р. и за кл. наст. 160 р.</p>	—	4 іюня 1877. VIII.	—
<p><i>Нѣм. и фран. яз.</i> (п. д.), п. ч. Адамъ Осод. Каузенъ, им. зв. д. уч. нѣм. яз. (в. л.). Жал. 1260 р.</p>	—	30 нояб. 1867. По найм.	—
<p><i>Чистоп. и рисов.</i> г. с. Иванъ Гаврил. Нѣшковъ, ок. к. въ Моск. строг. уч. тех. рис. съ зв. уч. рис. (в. п.). Жал. 245 р., за ур. въ приг. кл. 294 р. и за рис. 120 р.</p>	14 авг. 1865.	1 іюля 1877. IX.	—
<p>Уч. приг. кл., г. с. Ѳеодоръ Григор. Сибльницкій, им. зв. гор. прих. уч. (в. п.). Жал. 600 р.</p>	22 мая 1864.	23 авг. 1871. XII.	—

Наименованіе и составъ учреждений.	Въ службѣ.	Въ долж. и классѣ должн.	Послѣдняя награда.
Уч. гимнастики, поруч. 7 грен. Самогитскаго полка Петръ Иван. Погорѣловъ , ок. к. въ Моск. пѣх. юнкер. уч. (в. п.), Вознагр. 200 р.	—	10 мая 1877. Понайм.	—
Уч. пѣнія, штабсъ-кап. Брест-Лит. крѣп. артил. Николай Александр. Бобванько , ок. к. въ 3 венномѣ Александр. уч. (в. п.). вознагр. 200 р.	—	1 сент. 1876.	—
Пом. наст. и библиотекарь X кл. Василий Иван. Райскій , им. зв. гор. прих. уч. (в. п.). Жал. 220 р., доб. 86 р. 24 к. и за библ. 120 р.	1 июня 1868.	16 авг. 1873. X.	—
Шт. врачъ, Брестскій гор. врачъ, к.с. Степанъ Конст. Слодковичъ , ок. к. въ ун. Св. Влад. съ зв. лек. (в. п.). <i>Орд.</i> Анны 3 ст. Жал. 300 р.	20 дек. 1861.	29 окт. 1870. VIII.	28 дек. 1873 Анны 3 ст.
Письмов. (и. д.). X кл. Павелъ Ив. Допушневскій , восп. въ Бѣльской гимн. (в. п.). Жал. 200 р. и стол. 200 р.	—	1 авг. 1876. X.	—
5. Бобруйская четырех. кл. прогимназія.			
<p>Учр. 1865 г. помѣщ. въ ч. домѣ, наним. за 650 р. въ годъ. На содержаніе прогимназіи ежегодно отпускается 15227 р. 24 к. изъ госуд. казнач. и 120 р. изъ спец. средствъ прогимназіи.</p> <p><i>Учащихся</i> 166</p>			
Инсп. с. с. Ипполитъ Матв. Бордосовъ , ок. к. въ Нѣж. лицей кн. Безбородко, съ правомъ на ч. XII кл. (в. п.). <i>Орд.</i> : Влад. 4 ст., Анны 2 ст., Ст. 2 ст. съ И. к. и мед. въ п. в. 1853—56 гг. Жал. 900 р., ст. 600 р. за ур. 480 р. и квартира.	11 март. 1853.	30 июня 1868. VI.	1 янв. 1877 Влад. 4 ст.

Наименованіе и составъ учреждений.	Въ службѣ.	Въ долж. и классѣ должн.	Послѣдняя награда.
ЗАКОНУЧИТЕЛИ.			
<p><i>Прав. исп.</i>, прот. Θεод. Андр. Сюлицъ, студ. Минск. дух. сем. <i>Кр.</i>: син. и бронз. на Влад. л. въ п. в. 1853—56 г., набедр., скуф. и камил. Жал. 600 р. и за ур. въ приг. кл. 200 р.</p>	4 іюня 1854.	7 сент. 1865.	31 март. 1874 нап. кр. (по дух. в.).
<p><i>Р.-кат. исп.</i>, каноникъ Симеонъ-Альфонсъ Макаревичъ, ок. е. въ б. Минск. р.-к. дух. сем. <i>Орд.</i>: Анны и Ст. 3 ст., кр. кан., нап. и бронз. на Влад. л. мед. въ п. в. 1853—56 г. Жал. 250 р. и за ур. въ приг. кл. 120 р.</p>	2 сент. 1839.	16 дек. 1870.	31 март. 1874 Анны 3 ст. (по дух. в.).
УЧИТЕЛИ:			
<p><i>Русск. яз.</i>, к. с. Конст. Дим. Петревичъ, канд. С.-Петербур. унив. по китайско мандж. разряду факул. вост. яз. (в. п.). Опъ же секр. педагог. сов. и библ. уч. библ. <i>Орд.</i>: Ст. 2 ст., Анны 3 ст. Жал. 900 р., за доб. ур. 600 р., за кл. наст. 160 р., за библ. 40 р. и за секр. 120 р.</p>	27 іюля 1865.	1 март. 1866. VIII.	26 дек. 1875 Стаи. 2 ст.
<p><i>Древн. яз.</i>, VIII кл., Семень Георг. Флейшичъ, им. зв. уч. др. яз. въ гимназ. (в. греко-ун.) Жал. 750 р., за доб. ур. 540 р. и за кл. наст. 160 р.</p>	—	9 мая 1875. VIII.	—
<p><i>Матем.</i>: (п. д.) VIII кл. Ант. Осип. Металь, д. студ. Варш. ун. по ф.-м. фак. (в. ев. реф.) Жал. 750 р., за доб. ур. 360 р., за кл. наст. 160 р. и библ. фонд. библ. 80 р.</p>	—	9 авг. 1875. VIII.	—
<i>Исторіи и географіи</i> ,—вакансія.			
<p><i>Франц. яз.</i>, с. с. Александръ Ант. Лявирь, д. студ. харьк. ун. по юрид. фак. (в. р.-к.) Жал. 675 р. и за доб. ур. 240 р.</p>	22 дек. 1850.	3 сент. 1865. VIII.	5 февр. 1877 180 р.

Наименованіе и составъ учрежденій.	Въ службѣ.	Въ долж. и классѣ должн.	Послѣдняя награда.
<p><i>Нѣм. яз.</i>, VIII кл. Гельмутъ Вильг. Маассъ, им. зв. уч. Нѣм. яз. въ гимн. (в. лют.) Жал. 675 р. и за доб. ур. 420 р.</p>	9 мая 1867.	28 сент. 1875. VIII.	—
<p><i>Чистот. и рис.</i>, IX кл. Вас. Вас. Бѣлашнѣ, ок. к. въ Моск. Строг. уч. техн. рис., съ зв. ур. рис. (в. п.) Жал. 250 р. и за ур. чист. въ приг. кл. 300 р.</p>	31 окт. 1873.	10 авг. 1876. IX.	—
<p><i>Церк. и св. хор. пѣня</i>, свящ. Алексѣй Васильевъ, студ. С.-Пет. дух. сем. Вознагр. 250 р.</p>	—	29 мая 1874. Понайм.	—
<p>Уч. приг. кл. XII кл. Леонидъ Вас. Искановскій, восп. въ Лит. дух. сем., им. зв. уч. гор. прих. уч. (в. п.) Жал. 600 р.</p>	11 сент. 1868.	30 іюля 1873. XII.	—
<p>Пом. кл. наст. X кл. Николай Феликс. Волочковичъ, восп. въ Минск. д. сем. (в. п.) Жал. 220 р. и кв. 60 р.</p>	1 окт. 1870.	16 нояб. 1874. X.	—
<p>Шт. врачъ к. сов. Иванъ Николаев. Шниковскій, ок. к. въ ун. Св. Владим. лекар. (в. п.) Онъ же уч. гимнаст. Жал. 300 р. и за ур. гимн. 250 р.</p>	18 февр. 1865.	16 янв. 1868. VIII.	25 дек. 1870. 150 р.
<p>Письм. к. секр. Андрей Яковл. Годило-Годлевскій, ок. к. въ Гродненскомъ у. уч. (в. п.) Жал. 200 и стол. 200 р.</p>	9 окт. 1857.	23 дек. 1875. X.	—

Наименованіе и составъ учреждений.	Въ службѣ.	Въдолж. и классъ должн.	Послѣдняя награда.
IV.			
РЕАЛЬНЫЯ УЧИЛИЩА.			
1. Виленское реальное училище.			
<p>Преобразов. въ 1872 г. изъ б. реальн. гимн. осн. 1868 г., помѣщ. въ каз. зд., на содерж. уч. ежегодно отпуск. изъ госуд. казнач. 32073 р., изъ сб. за уч. 13800 р., всего 45873 р. <i>Училищися</i> 475.</p>			
<p>Дир. с. с. Константинъ Александр. Голубиновъ, канд. Харьк. ун. по ф.-мат. фак. (в. п.). <i>Орд.</i>: Ст. 2 ст., Ан. 3 и 2 ст. съ И. К., Вл. 4 ст. и мед. въ п. в. 1853—56 гг. Жал. 1293 р., 60 к., стол. 862 р. 40 к. за ур. 720 р. и квартира.</p>	<p>3 янв. 1854.</p>	<p>1 іюля 1875. V.</p>	<p>31 дек. 1876 Влад. 4 ст.</p>
<p>Исп. преп. ест. наукъ Никол. Андр. Виноградовъ, канд. Моск. ун. (в. п.). <i>Орд.</i>: Ст. 2 ст., Ан. 3 и 2 ст., мед. за усм. п. м. 1863—64 гг. Жал. 999 р. 60 к. ст. 666 р. 40 к., за ур. 660 р., кв. 450 р.</p>	<p>30 янв. 1863.</p>	<p>4 сент. 1873. VI.</p>	<p>21 дек. 1874 Анны 2 ст.</p>
ЗАКОНОУЧИТЕЛИ:			
<p><i>Прав. исп.</i> прот. Иоаннъ Ант. Котоничъ, маг. Богосл., ок. к. въ Спб. дух. ак., им. скуфью, кам., маг. крестъ. Жал. 900 р.</p>	<p>12 іюля 1861.</p>	<p>1 окт. 1868.</p>	<p>31 март. 1874 камиллавка.</p>
<p><i>Р.-к. исп.</i> кс. Мате. Иозефовичъ, канд. богосл. С.-Петербур. р. к. акад. Жал. 400 р.</p>	<p>—</p>	<p>3 авг. 1877.</p>	<p>—</p>

Наименованіе и составъ учреждений.	Въ службѣ.	Въ долж. и классѣ должн.	Послѣдняя награда.
УЧИТЕЛИ:			
<p>Заслуж. преп. русс. яз., с. с. Сем. Вукол. Шоловничъ, канд. ун. Св. Влад. (в. п.). <i>Орд.</i>: Св. Ан. 3 и 2 ст., Ст. 2 ст. и мед. за усм. п. м. 1863 и 64 гг. Жал. 1250 р. за кл.н. 160 р. и за доп. ур. 1080 р.</p>	31 дек. 1863.	1 авг. 1868. VIII.	31 дек. 1876 Анны 2 ст.
<p><i>Мат.</i> н. с. Никол. Алексѣев. Успенскій, канд. С.-Пет. ун. физ-мат. фак. (в. п.). <i>Орд.</i> Анны 3 ст. Жал., 900 р., за кл. наст. 160 и за доп. ур. 720 р.</p>	17 іюня 1867.	30 дек. 1870. VIII.	28 дек. 1873 Анны 3 ст.
<p>К. сов. Влад. Алексѣев. Поповъ, канд. физ. мат. фак. С.-Пет. ун. (в. п.). <i>Орд.</i>: Ан. 2 ст., Ст. 2 ст. Жал. 900 р., за кл. наст. 160 р. и за доп. ур. 660 р.</p>	10 март. 1866.	31 іюня 1874. VIII.	26 дек. 1875 Анны 2 ст.
<p><i>Физ., химіи и мин.</i> к. сов. Алексѣй Александр. Шолозовъ, канд. Моск. ун. по разр. естеств. наукъ (в. п.). <i>Орд.</i>: Ан. 3 и 2 ст., Ст. 2 ст. Жал. 900 р., за кл. наст. 160 р., за секр. 120 р. и за доп. ур. 720 р.</p>	21 янв. 1867.	1 авг. 1866. VIII.	13 дек. 1874 Анны 2 ст.
<p><i>Исторіи и геогр.</i> Пав. Дмит. Брянцевъ, кан. ун. Св. Влад. истор. фил. фак. (в. п.). Жал. 750 р., по долж. кл. наст. 160 р. и за доп. ур. 1020 р.</p>	10 дек. 1873.	21 іюля 1875. VIII.	—
<p><i>Франц. яз.</i>, с. с. Мавр. Осип. Шитонъ Швейц. поддан., им. свидѣтел. на зв. уч. франц. яз. въ средн. уч. зав. (в. р.-кат.). <i>Орд.</i>: Ан. 3 ст. и мед. въ п. усм. п. м. 1863—64 г. Жал. 900 р., за кл. наст. 160 р. и за доп. ур. 1080 р.</p>	31 іюля 1862.	1 авг. 1868. VIII.	28 дек. 1873 Анны 3 ст.
<p><i>Нѣм. яз.</i> Альбертъ Ант. Маръ, Австр. поддан., им. зв. уч. нѣм. яз. въ гим. онъ же прен. гимнаст. (в. л.). <i>Орд.</i>: Ст. 3 ст., Ан. 3 ст. Жал. 750 р. за кл. наст. 160 р. за доп. ур. 960 р. и за ур. гимн. 180 р.</p>	1 авг. 1871.	12 авг. 1874.	31 дек. 1876 Анны 3 ст.

Наименованіе и составъ учреждений.	Въ службѣ.	Въ долж. и классѣ должн.	Послѣдняя награда.
<i>Нѣм. яз. к. а. Оскар. Фод.</i> Кюнь , обуч. въ Дерптск. ун. им. зв. уч. гимн. (в. п.). Жал. 900 р., за кл. наст. 160 р. и за доп. ур. 900 р.	1 іюля 1872.	17 авг. 1876. VIII.	—
<i>Мех., модел., общестр. искуств., технол. и черч. машинъ,</i> Иосифъ Никол. Ливчакъ , Австр. поддан., ок. в. въ Перемышленской гимн. и слушалъ лекціи въ Вѣн. политех. инст. (в. п.). Жал. 750 р., за кл. наст. 160 р. и за доп. ур. 840 р.	—	12 сент. 1873. VIII.	—
<i>Коммерч. наукъ</i> Александръ Сафр. Вруцевичъ , канд. С.-Пет. ун. по юрид. фак. (в. п.). Жал. 750 р., за кл. наст. 160 р. за библи. 120 р. и за доп. ур. 360 р.	5 іюля 1875.	1 янв. 1876. VIII.	—
<i>Чистоп., рис. и черч.,</i> н. с. Дм. Ив. Чемодановъ , (н. д. пом. кл. наст. по найму) ок. к. въ Строг. уч. тех. рисов. съ зв. уч. рис. (в. п.). <i>Орд.</i> Стан. 2 ст. Жал. 825 р., за ис. обяз. помощ. кл. наст. 300 р. и за доп. ур. 840 р.	31 мая 1866.	31 іюля 1872. VIII.	26 дек. 1875. Стан. 3 ст.
<i>Рис., чист. и черч.</i> н. с. Ив. Петр. Трутневъ , академикъ С.-Пет. акад. худож. (в. п.). <i>Орд.</i> : Стан. 3 и 2 ст. Жал. 900 р. за кл. наст. 160 р. и за доп. ур. 720 р.	20 апр. 1866.	1 авг. 1868. VIII.	21 дек. 1874. Стан. 2 ст.
УЧИТЕЛИ ПО НАЙМУ:			
<i>Естеств. истор.,</i> к. с. Иванъ Ив. Лешенъ , учит. Вил. евр. инст., д. студ. ун. Св. Владим. по ф.-мат. фак. (в. п.). <i>Орд.</i> : Ст. 2 ст. Жал. 600 р.	—	16 сент. 1873.	—
<i>Русск. яз.</i> Леонидъ Иван. Орловскій , (уч. Вил. евр. инст.) д. студ. Харьков. ун. по И.-ф. фак. (в. п.). Жал. 840 р.	—	20 янв. 1873.	—

Наименованіе и составъ учреждений.	Въ службѣ.	Въдоляе и классъ должн.	Послѣдняя награда.
<i>Франц. яз.</i> , н. с. Андрианъ Марк. Фальконье , (уч. Вид. гимн.) им. зв. уч. франц. яз. въ гимн. (в. лют.). Жал. 360 р.	—	9 нояб. 1877. Понайм.	—
Евгеній Адольф. Шмидтъ , обуч. въ Гейдельбергскомъ и Вюрцбургск. ун. (в. лют.). Жал. 360 р.	—	9 нояб. 1877. Понайм.	—
Уч. церк. пѣнія и. с. Васил. Петр. Снаесскій , преп. Вид. город. инст. (в. п.). Жал. 160 р.	—	31 янв. 1877.	—
ПОМОЩН. КЛ. НАСТАВН.:			
Н. ч. Филиппъ Петров. Татлинъ , обуч. въ Моск. ун. (в. п.). Жал. 300 р. и доб. 150 р.	—	1 мая 1874. V.	—
К. с. Никол. Пав. Соболевскій , ок. к. въ б. Яросл. уч. воен. вѣд. (в. п.) Жал. 300 р., доб. 120 р. и кв. 150 р.	5 сент. 1864.	3 сент. 1872. X.	26 дек. 1875 50 р.
<i>Лабарантъ</i> ,— вакансія.			
Шт. врачъ д. с. с. Мих. Мих. Прозоровъ , (в. п.). Содерж. 300 р.	—	28 февр. 1873.	30 окт. 1875 Влад. 3 ст.
Письмов. кол. секр. Алексѣй Дмитр. Турчинъ , ок. к. въ Псков. уч. воен. вѣд. (в. п.). Мед. въ п. усм. пол. мят. 1863 и 64 г. Жал. 200 р., стол. 200 р. и кварт. 60 и доб. 80 р.	17 июня 1863.	1 нояб. 1872. X.	---
2. Бѣлостокское реальн. училище.			
Преобраз. 1872 г. изъ р. гимн. сущ. съ 1803 г., пом. въ каз. домѣ. На содерж. учил. отпуск. 31,001 р. изъ госуд. казн., 300 р. изъ спец. ср. заведен. и 1500 р. отъ общ. г. Бѣлостока.			
<i>Учащихся</i> 313			

Наименованіе и составъ учреждений.	Въ службѣ.	Въ долж. и классѣ должн.	Послѣдняя награда.
<p>Дир. с. с. Петръ Осип. Рончевскій, ок. к. въ Горыг. зем. инст. восп. высшаго разр. (в. п.). <i>Орд.</i>: Влад. 4 ст., Анны 2 ст. съ И. к. и безъ кор., Стан. 2 ст. и мед. въ п. в. 1853—1856 гг. и усм. п. мят. 1863—1864 гг. Жал. 1293 р. 60 к., ст. 862 р. 40 к., за ур. 352 р. 80 к. пенсіи 784 р. и квартира.</p>	23 нояб. 1848.	28 окт. 1872. V.	25 дек. 1874 Вл. 4 ст.
<p>И. д. инсп., уч. русск. яз. и слов., к. сов. Мих. Ив. Ходотовъ, д. ст. Каз. ун. по и.-фил. фак. (в. п.). <i>Орд.</i>: Стан. 2 ст. и м. въ п. в. 1853—1856 г. Жал. 1488 р. и за и. д. инсп. 750 р.</p>	22 июля 1849.	1 авг. 1875. VIII.	21 дек. 1874 Стан. 2 ст.
ЗАКОНОУЧИТЕЛИ:			
<p><i>Прав. исп.</i>, Прот. Іоаннъ Ѳед. Ситкевичъ, канд. Моск. дух. акад. <i>Орд.</i>: Анны 2 ст. съ И. к. и безъ к. и 3 ст., Сип. и бронзов. на перстн. кр., м. въ п. в. 1853—1856 гг. усм. п. мят. 1863—1864 г., набедр., скуфья и камил. Жал. 900 р.</p>	11 нояб. 1845.	1 июня 1848.	15 апр. 1872 Анны 2 ст. съ И. к.
<p><i>Р.-кат. исп.</i>, кс. Вильг. Ипполит. Шварцъ, ок. к. въ Вил. р.-кат. дух. сем.; им. нап. кр. Жал. 400 р.</p>	20 авг. 1861.	19 нояб. 1870.	4 апр. 1876 зол. нап. кр.
<p><i>Лют. исп.</i>, пасторъ Карлъ Карлов. Вейхель, д. студ. Дерпт. ун. <i>Орд.</i>: Стан. 3 ст., зол. наст. и бронз. нап. кр. Жал. 200 р.</p>	21 дек. 1855.	24 окт. 1876.	
УЧИТЕЛИ:			
<p><i>Исторіи и геогр.</i>: с. с. Карлъ Иван. Гельцъ, ок. к. въ б. гл. педагогич. инст. по ист.-фил. отд. съ зв. старш. уч. гимн., (в. л.). <i>Орд.</i>: Стан. и Анны 2 ст., мед. въ п. в. 1853—54 гг. и усм. п. мят. 1863—64 гг. Жал. 1970 р. и по д. кл. наст. 160 р.</p>	—	17 авг. 1851. VIII.	26 дек. 1875 Анны 2 ст.

Наименованіе и составъ учреждений.	Въ службѣ.	Въ долж. и классъ должн.	Послѣдняя награда.
<p><i>Матем., мех., физ. и черч.</i>, с. с. Карл. Андр. Чеховичъ, канд. Казанс. ун. по ф.-м. фак. (в. р.-кат.). <i>Орд.</i>: Стан. и Анны 2 ст. Жал. 1620 р. и по д. кл. наст. 160 р.</p>	19 окт. 1857.	23 нояб. 1863. VIII.	31 дек. 1876 Анны 2 ст.
<p><i>Матем. и физ.</i>, н. с. Дм. Александр. Горичинъ, канд. Моск. ун. по ф.-м. фак. (в. п.) <i>Орд.</i>: Анны 3 ст. Жал. 1620 р. и по д. кл. наст. 160 р.</p>	—	20 окт. 1869. VIII.	21 дек. 1874 Анны 3 ст.
<p><i>Химіи</i>, VIII кл. Мих. Александр. Павловскій, канд. С.-Пет. ун. по отд. естеств.-наукъ физ.-матем. фак., (в. п.) Жал. 1627 р. и по д. кл. наст. 156 р. 80 к.</p>	—	8 авг. 1875. VIII.	—
<p><i>Франц. яз.</i>, франц. под. Авг. де-Мобежъ, им. зв. уч. франц. яз. въ гимн. (в. р.-к.) Жал. 750 р.</p>	—	24 окт. 1876. VIII.	—
<p>С. с. Иванъ Март. Шмидъ, ок. к. въ Тюбингенскомъ ун. со степенью канд. богосл., им. зв. уч. франц. и нѣм. яз. въ ср. уч. зав. (в. лют.). <i>Орд.</i>: Анны 3 ст. и мед. въ п. усм. п. мят. 1863—64 гг. Жал. 1620 р. и под. кл. наст. 160.</p>	—	16 нояб. 1860. VIII.	21 дек. 1874 Анны 3 ст.
<p><i>Нѣм. яз.</i>, с. с. Ник. Вас. Биронъ, им. зв. уч. нѣм. яз. въ гимн. (в. лют.). Кр. ол. и мед. въ п. в. 1853—56 гг. Жал. 1080 р., по д. кл. наст. 156 р. 80 к. и пенс. 133 р.</p>	7 авг. 1842.	26 март. 1875. VIII.	9 июля 1871 300 р.
<p>VIII класса, Юлій Густ. Бломфельдъ, им. зв. нѣм. яз. уч. въ гимн., (в. л.) Жал. 1300 р.</p>	—	14 авг. 1875. VIII.	—
<p><i>Механики, техн. и строит. искусства</i>, VIII кл. Павелъ Александр. Дюкравсъ, ок. к. въ Моск. тех. уч. съ зв. механика строителя, (в. п.). Жал. 1470 р.</p>	—	19 авг. 1874. VIII.	5 февр. 1877 160 р.

Наименованіе и составъ учреждений.	Въ службѣ.	Въдолж. и классъ должн.	Послѣдняя награда.
<i>Коммерц. наукъ</i> , VIII кл. Димитрій Ник. Александровъ , д. ст. юрид. фак. Моск. ун. (в. п.). Жал. 1230 р. и по д. кл. наст. 160 р.	—	11 мая 1875. VIII.	—
<i>Рисованія</i> , н. с. Петръ Триф. Чеголовъ , об. к. въ Строг. уч. техн. рис. съ зв. ученаго рис. (в. п.). <i>Орд.</i> : Анны 3 ст. и Ст. 2 ст. Жал. 1140 р.	31 іюля 1865.	7 авг. 1867. VIII.	31 дек. 1876 Стан. 2 ст.
<i>Чистоп.</i> VIII кл. Ник. Степ. Бухаринъ , об. к. въ Строг. уч. тех. рис. съ зв. уч. рис. (в. п.) Жал. 600 р.	24 авг. 1867.	12 янв. 1873. VIII.	21 дек. 1874 100 р.
ПОМ. КЛ. НАСТАВНИКОВЪ:			
К. а. Мих. Ив. Васильевъ , об. к. въ С.-Пет. прид. служ. школѣ (в. п.). <i>Орд.</i> : Стан. 3 ст. и м. въ п. усм. п. мят. 1863—64 г. Жал. 300 р., кв. 150 р., пен. 300 р., % приб. 120 р.	1 февр. 1845.	1 авг. 1872. X.	28 дек. 1873 Стан. 3 ст.
К. а. Петръ Ант. Качановскій , студ. лит. дух. сем., (в. п.) Жал. 300 р. и кварт. 150 р.	15 іюля 1859.	1 сент. 1872. X.	1 янв. 1876 100 р.
Шт. врачъ , н. с. Егоръ Егор. Вальтеръ , об. к. въ Дерптск. ун. лекаремъ (в. л.) Жал. 300 р. <i>Орд.</i> : Ст. 2 ст. и Анны 3 ст.	9 дек. 1863.	11 сент. 1865. VIII.	24 дек. 1874 Стан. 2 ст.
Пиьем. , н. чина, Мих. Егор. Корсуевскій , восп. въ Тульской дух. сем. (в. п.) Жал. 200 р., стол. 200 р. и за бухг. занятія 100 р.	1 авг. 1873.	1 іюля 1874. X.	5 февр. 1877 100 р.
3. Пинское реальное училище.			
Преобраз. изъ б. р. гимназіи въ 1872 г. Помѣщ. въ каз. домѣ. На содержаніе училища отпускается въ годъ 25698 р. 50 к. госуд. казн. <i>Училищся</i> 193.			

Наименованіе и составъ учреждений.	Въ службѣ.	Въ долж. и классѣ должн.	Послѣдняя награда.
<p>Дир. к. сов. Николай Герман. Витте, д. ст. Харьк. ун. по ф.-мат. фак. (в. л.). <i>Орд.</i>: Стан. 2 ст. и Анны 3 ст. Жал. 1200 р., стол. 800 р., за ур. 720 р. и квартира.</p>	<p>23 февр. 1876.</p>	<p>1 авг. 1875. V.</p>	<p>26 дек. 1875 Стан. 2 ст.</p>
<p>Инсп. с. с. Порф. Яковл. Чайковский, д. студ. юрид. фак. ун. Св. Влад. (в. п.). <i>Орд.</i> Ст. 3 ст; мед. въ п. усм. п. м. 1863—64 гг. Жал. 900 р., стол. 588 р., за ур. 360 р., за библи. 120 р. и квартира.</p>	<p>28 февр. 1858.</p>	<p>29 іюля 1864. VI.</p>	<p>31 дек. 1876 Стан. 3 ст.</p>
<p>ЗАКОНОУЧИТЕЛИ:</p>			
<p><i>Прав. исп.</i> прот. Вас. Леонтьев. Грудинский, ок. к. въ Минской дух. сем. Онъ же преподаватель пѣнія. <i>Орд.</i>: Ан. 2 и 3 ст., кр. нап. и бронз. на Влад. л. мед. въ п. в. 1853—56 гг. и усм. п. м. 1863—64 набедр. скуфья и камл. Жал. 750 р. и за обуч. пѣнію 250 р.</p>	<p>1 мая 1852.</p>	<p>15 іюля 1858.</p>	<p>18 апр. 1877 Анны 2 ст.</p>
<p><i>Р.-к. исп.</i>, кс. Стефанъ Игн. Войновский, маг. С.-Петербург. р.-к. дух. акад. Жал. 400 р.</p>	<p>—</p>	<p>31 янв. 1873.</p>	<p>—</p>
<p>УЧИТЕЛИ:</p>			
<p><i>Русск. яз. и слов.</i> с. с. Ѳеодор. Лук. Харченко, ок. к. въ Лицеѣ кн. Безбородко (в. п.). <i>Орд.</i> Анны 3 ст. и мед. въ п. усм. п. м. 1863—64 гг. Жал. 1260 р., за вл. наст. 160 р.</p>	<p>11 сент. 1859.</p>	<p>18 авг. 1866. VIII.</p>	<p>22 дек. 1872 Анны 3 ст.</p>
<p><i>Исторіи и геогр.</i> VIII кл. Никифоръ Яков. Зорыстевский, канд. И.-ф. фак. ун. св. Влад. Жал. 870 р. и за вл. наст. 160 р.</p>	<p>—</p>	<p>23 сент. 1874. VIII.</p>	<p>—</p>

Наименованіе и составъ учреждений.	Въ службѣ.	Въ долж. и классѣ должн.	Послѣдняя награда.
<i>Физики, химіи и естеств. ист.</i> Дм. Арх. Корѣенко , канд. Новор. ун. по отд. ест. наукъ ф.-мат. фак. (в. п.). Жал. 990 р. и за кл. наст. 160 р.	—	1 авг. 1877. VIII.	—
<i>Матем.</i> VIII кл. Констант. Конст. Добржанскій , д. студ. ф.-м. фак. С.-Пет. ун. (в. п.). Жал. 1080 р. и за кл. наст. 160 р.	26 мая 1865.	22 янв. 1868. VIII.	31 дек. 1876 Стан. 3 ст.
VIII кл. Викторъ Ив. Данилевскій , д. студ. ф.-мат. фак. Харьк. ун. (в. п.). Онъ же секр. педагог. сов. Жал. 1050 р. и за кл. наст. 160 р.	27 апр. 1871.	24 июля 1873. VIII.	—
<i>Коммерч. наукъ.</i> , VIII кл. Петръ Андр. Шидловскій , канд. ю. ф. Новорос. ун. (в. п.). Жал. 990 р. и за кл. наст. 160 р.	—	1 авг. 1877. VIII.	—
<i>Нѣм. яз.</i> , VIII кл. Конрадъ Фед. Шарфе , им. зв. уч. нѣм. яз. въ гимн. (в. ев.-лютер.). Жал. 1050 р.	—	21 апр. 1876. VIII.	—
(По найму), Иванъ Яковл. Славскій , ок. к. въ Ангельбургской учит. сем. (въ Пруссіи). Жал. 1050 р.	13 нояб. 1875.	25 авг. 1877. VIII.	—
<i>Франц. яз.</i> , VIII кл. Людвигъ Март. Бляинъ , им. зв. уч. франц. яз. въ сред. уч. зав. (в. р.-кат.). Жал. 1980 р.	26 февр. 1861.	10 окт. 1862. VIII.	14 янв. 1876 100 р.
<i>Рисов. и черч.</i> к. сов. Дмитрій Егор. Шуховъ , ок. к. въ Моск. Строг. уч. техн. рис. съ зв. уч. рис. (в. п.). <i>Орд.</i> Стан. 3 ст. и мед. въ п. усм. п. м. 1863—64 гг. Жал. 1020 р.	—	15 авг. 1864. VIII.	21 дек. 1874 Стан. 3 ст.
<i>Чист. и рис.</i> , п. с. Егоръ Никол. Позняковъ , им. зв. уч. рис. въ гимн. (в. п.). Онъ же пом. кл. наст. Жал. 840 р., по д. пом. кл. наст. 300 р. и квартира.	16 март. 1866.	1 февр. 1873. VIII.	—

Наименованіе и составъ учреждений.	Въ службѣ.	Въ долж. и классъ должн.	Послѣдняя награда.
Пом. кл. наст., X кл. Александръ Никол. Шльменскій ; воспит. въ Орл. дух. сем. (в. п.). Жал. 300 р. и кварт. 150 р.	10 авг. 1868.	1 авг. 1876. X.	
Шт. врачъ к. сов. Болеславъ Андр. Домбровский , ок. к. въ Моск. ун. съ зв. лекаря (в. р.-к.). Жал. 300 р.	—	5 нояб. 1860. VIII.	
Письмовод. (и. д.) к. секр. Петръ Сидвестр. Федоровъ , обуч. въ Телехонской шк. кантон. вѣд. пут. со-общ. Жал. 200 р. и столов. 200 р.	7 февр. 1856.	1 авг. 1874. X.	
4. Динабургское реальное училище.			
Преобр. въ 1872 г.; изъ реальн. гимн., осн. въ 1830 г.; помѣщ. въ каз. зд. На содерж. уч. ежегодно отпуск. 33617 р. 40 к. изъ гос. казн. и 3440 р. изъ спец. ср. уч. <i>Учащихся</i> 259 м.			
И. д. дир., к. с. Алексѣй Ѳед.; Вилъзевъ , канд. каз. ун. по отд. ест. н. ф.-м. фак. (в. п.). <i>Орд.</i> : Стан. 2 ст. и Анны 3 ст. Жал. 1320 р., стол. 880 р., за ур. 1020 р. и кв.	25 нояб. 1865.	27 июня 1876. V.	24 дек. 1876 Стан. 2 ст. (по вѣд. учр. Имп. Марин).
И. д. инсп., преп. ест. ист. и матем. н. с. Евг. Вас. Черняевъ , маг. сельск. хоз. Харьк. ун. (в. п.). Жал. 1410 р., стол. 340 р., за доп. ур. 960 р., за кл. наст. 160 р. и кв. 600 р.	5 окт. 1868.	20 июля 1877. VI.	—
— законоучители:			
<i>Прав. исп.</i> , свящ. Василій Воробъевъ . Жал. 900 р.	—	25 сент. 1877.	

Наименованіе и составъ учреждений.	Въ службѣ.	Въ долж. и классѣ должн.	Послѣдняя награда.
<i>Р.-кат. исп.</i> кс. Иосифъ Матв. Олехно , маг. С.-Пет. р.-кат. дух. ак. Жал. 480 р.	7 окт. 1860.	1 іюля 1863.	—
<i>Лют. исп.</i> , наст. Юлій Александр. Битнеръ , ст. Дерпт. ун. Жал. 200 р.	—	1 сент. 1871.	—
ПРЕПОДАВАТЕЛИ:			
<i>Русск. яз.</i> , н. с. Сергій Павл. Весинъ , канд. С.-Пет. ун. и.-ф. фак. (в. п.). Онъ же бібліотекаръ. <i>Орд.</i> : Анны 3 ст. Жал. 900 р., за доп. ур. 1080 р., за кл. наст. 160 р. и библ. 120 р.	1 сент. 1869.	27 окт. 1871. VIII.	21 дек. 1874 Анны 3 ст.
<i>Матем.</i> , к. сов. Александръ Сав. Бяляевъ , канд. Моск. ун. физ.-мат. фак. (в. п.). Жал. 1250 р., за доп. ур. 1120 р. и за кл. наст. 160 р.	28 март. 1862.	3 іюля 1874. VIII.	—
<i>Мех.-техн. наукъ</i> , VIII кл. Ив. Мих. Тумановъ , д. ст. Моск. унив. по ф.-матем. ф. (в. п.) Жал. 750 р., за доп. ур. 840 и по д. наст. 160 р.	—	1 авг. 1877. VIII.	—
<i>Физики и химіи</i> , н. с. Петръ Алекс. Козловъ , канд. ф.-матем. фак. по отд. естест. наукъ С.-Пет. ун. (в. п.). <i>Орд.</i> : Стан. 2 ст. и Анны 3 ст. Жал. 900 р. за доп. ур. 960 р., за кл. наст. 160 р. и за обуч. пѣнію 250 р.	—	28 янв. 1871. VIII.	21 дек. 1876 Стан. 2 ст.
<i>Ист. и геогр.</i> , VIII клас. Ив. Косьменковъ , об. к. въ Харьк. ун. по и.-ф. фак. (в. п.). Жал. 750 р., за доб. ур. 900 р. и за кл. наст. 160 р.	—	1 авг. 1877. VIII.	—
<i>Коммерч. наукъ и нѣм. яз.</i> , VIII кл. Всеволодъ Сем. Шафрановъ , д. ст. Моск. ун. по юрид. фак. (в. п.) Онъ же сек. пед. сов. Жал. 750 р., за доп. ур. 1320 р., кл. наст. 160 р. и секр. 120 р.	—	27 март. 1875. VIII.	—

Наименованіе и составъ учреждений.	Въ службѣ.	Въ долж. и классѣ должн.	Послѣдняя награда.
<p><i>Нѣм. яз.</i>, с. с. Августъ Яковл. Адлеръ, им. зв. учит. нѣм. яз. въ гимн. (в. лют.). <i>Орд.</i>: Стан. 2 ст., Анны 3 ст. и мед. въ п. усм. п. мят. 1863—64 г. Жал. 900 р., за доп. ур. 960 р. и за кл. наст. 160 р.</p>	—	1 іюля 1864. VIII.	21 дек. 1874 Стан. 2 ст.
<p><i>Франц. яз.</i>, VIII кл. Петръ Петр. Пежо, им. зв. дом. уч. франц. яз. (в. л.) Жал. 900 р., за доп. ур. 1080 р. и за кл. наст. 160 р.</p>	13 дек. 1844.	13 сент. 1869. VIII.	—
<p><i>Рис. и чист.</i>, колл. асс. Вас. Мих. Михайловъ, ок. к. въ Моск. Строг. уч. технич. рис. (в. п.). <i>Орд.</i>: Анны 3 ст. Жал. 900 р., за доб. ур. 640 р. и за кл. наст. 160 р.</p>	18 сент. 1866.	24 авг. 1871. VIII.	27 нояб. 1872 Анны 3 ст.
<p><i>Рис. и чист.</i>, к.а. Рафаиль Сем. Сорокинъ, им. зв. св. художн. по жив. и архитектурѣ (в. п.) Жал. 750 р. и за доп. ур. 600 р.</p>	27 іюня 1870.	20 сент. 1872. VIII.	—
<i>Лаборантъ</i> —вакансія.			
<p>Пом. кл. наст. X кл. Антонъ Иванов. Дударевичъ, ок. к. въ Молод. учит. сем. (в. п.) Жал. 350 р., кв. 150 и за об. гимн. 250 р.</p>	25 февр. 1870.	1 іюля 1873. X.	—
<p>И. д. (по найму) пом. кл. наст. к. с., Петръ Ильичъ Овсянникъ (в. п.) Жал. 350 р., кв. 150 р.</p>	—	28 нояб. 1874. Понайм.	—
<p>Шт. вр., Дм. Як. Окуневъ, докт. мед. (в. п.). <i>Орд.</i>: Стан. 3 ст. и мед. въ п. в. 1853—56 г. Жал. 300 р.</p>	29 янв. 1856.	5 дек. 1873. VIII.	—
<p>И. д. письмовод. Петръ Ксаверьев. Царевичъ, им. зв. уч. прих. уч. (в. п.) Жал. 200 р. и стол. 200 р.</p>	1 авг. 1869.	20 авг. 1877. X.	—

Наименованіе и составъ учреждений.	Въ службѣ.	Въдолж. и классѣ должн.	Послѣдняя награда.
V.			
ВИЛЕНСКОЕ МАРИИНСКОЕ ВЫСШЕЕ ЖЕНСКОЕ УЧИЛИЩЕ СЪ ПАНСИОНОМЪ.			
<p>Въ г. Вильнѣ; осн. въ 1869 г. и преобраз. на основаніи Выс. утв. 24 Мая 1876 полож. объ училищѣ. Училище состоитъ подъ Высочайшимъ покровительствомъ Ея И. В. Государыни Императрицы Маріи Александровны. Помѣщается въ каз. домѣ и въ фонд. зд., принадл. Вил. гимн. съ платою за это послѣднее помѣщеніе по 450 р. 80 к. въ годъ. На содержаніе учил. съ приг., 8-ю осн. кл., 4-мя пар. отд. и панс. отпуск. 27366 р. изъ госуд. казн. до 15000 р. изъ сб. за уч. и до 30000 р. изъ сб. съ пансион.</p> <p><i>Училищныя</i> 513.</p>			
<p>Дир. учил. с. с. Николай Александр. Тупылевъ, ок. к. въ б. гл. педаг. ин-ст. по физико-мат. фак. съ зв. ст. уч. гимн. (в. п.).</p>	<p>13 авг. 1859.</p>	<p>10 апр. 1876. V.</p>	<p>26 дек. 1875 Анны 2 ст.</p>
<p><i>Орд.</i> Анны 2 ст. и Стан. 2 ст. съ И. кор. и м. въ п. усм. п. м. 1863—64 гг. Жал. 1200 р., стол. 800 р., за ур. 840 р. и кварт.</p>			
<p>Гл. надз. дочь генераль-майора, дѣвица Александра Яковл. Колодни-на, им. зв. дом. уч. (в. п.). Жал. 900 р., стол. 600 р., за ур. 300 р. и квартира.</p>	<p>—</p>	<p>1 окт. 1870.</p>	<p>1 янв. 1873 подар. изъ кабинета Его Величества.</p>
III. пр. преподаватели:			
<p>Законоуч. пр. исп. и наст. дом. церквн. свящ. Іоаннъ Андр. Берманъ, ок. к. въ лит. дух. сем., им. мед. въ п. усм. п. м. 1863—64 гг., набедр. скуф. кам. и нап. кр. отъ св. син. Жал. 1220 р. по д. наст. 240 р. и кварт.</p>	<p>10 нояб. 1859.</p>	<p>1 окт. 1876.</p>	<p>4 апр. 1876 нап. кр.</p>

Наименованіе и составъ учреждений.	Въ службѣ.	Въ долж. и классъ должн.	Послѣдняя награда.
<i>Педагогич. исторіи и географіи</i> с. с. Викторъ Сил. Синегубъ , канд. ист. фил.-фак. ун. св. Влад. (в. п.). <i>Орд.</i> Анны и Стан. 2 ст. и мед. въ п. усм. п. м. 1863—64 гг. Жал. 1980 р.	25 янв. 1864.	1 авг. 1876. VIII.	31 дек. 1876 Анны 2 ст.
<i>Матем. и естеств. к. а.</i> Александръ Еф. Егоровъ , д. студ. Моск. ун. по разр. ест. наукъ ф.-мат. фак., секр. педагог. сов. и членъ хоз. ком. (в. п.). Жал. 1860 р. и по д. секр. и чл. хоз. ком. по 120 р.. <i>Орд.</i> Стан. 3 ст.	14 сент. 1871.	1 авг. 1876. VIII.	31 дек. 1876 Стан. 3 ст.
<i>Нѣм. яз.</i> к. сов. Оскаръ Адольф. Урбанъ , им. зв. уч. Нѣмец. яз. въ ср. уч. зав., библи. и членъ хоз. ком. (в. п.) <i>Орд.</i> Анны 2 ст. и Стан. 2 ст. Жал. 1980 р. за библи. 120 р. и по д. чл. хоз. ком. 120 р.	24 сент. 1865.	1 авг. 1876. VIII.	26 дек. 1876 200 р.
<i>Франц. яз.</i> , к. сов. Юрій Август. Бобель , им. зв. уч. франц. яз. въ ср. уч. зав. (в. реф.) Жал. 1860 р.	1 авг. 1867.	1 авг. 1877. VIII.	—
ВОСПИТАТЕЛЬНИЦЫ:			
Дѣв. Александра Иван. Нестова , преп. русск. яз., им. зв. дом. уч. (в. п.) Жал. 300 р., за доб. ур. 300 р. и за завѣд. уч. библи. 120 р. и квартира.	—	15 янв. 1875.	—
Вдова пот. поч. гражд. Екат. Григ. Слатина , им. зв. дом. уч. (в. п.). Ж. 300 р. и квартира.	—	7 авг. 1873.	—
Дѣвица Софія Густин. Дейша , преп. ариѳ. им. зв. д. уч. (в. п.). Жал. 300 р. и за доб. ур. 180 р. и квартира.	20 сент. 1872.	16 авг. 1873.	—
Дѣв. Евгенія Вячес. Вротновская , им. зв. дом. уч. (в. п.). Жал. 300 р. и квартира.	—	1 сент. 1872.	—

Наименованіе и составъ учреждений.	Въ службѣ.	Въ долж. и классъ должн.	Послѣдняя награда.
Дѣв. Ек. Осип. Буткевичъ , им. зв. дом. уч. (в. п.) Жал. 300 р.	—	9 сент. 1874.	—
Дѣв. Елис. Никол. Степанова , им. зв. дом. уч. (преп. географіи). (в. п.) Жал. 300 р., за доб. ур. 240 р. и квартира.	—	1 сент. 1875.	—
Вдова с. с. Ольга Петр. Пресурская , им. зв. дом. уч. (в. п.) Ж. 300 р.	—	25 іюля 1874.	—
Дѣв. Агафія Вас. Безсмертная , им. зв. дом. уч. (преп. франц. яз. и чл. хоз. ком.) (в. п.) Жал. 300 р. за ур. 240 р. по д. чл. хоз. ком. 120 р. и кварт.	—	10 іюля 1874.	—
Дѣвица Анна Дм. Волкова , им. зв. дом. уч. (в. п.) Жал. 300 р.	—	1 янв. 1877.	—
Дѣв. Ольга Зах. Иванова , им. зв. дом. уч., преп. франц. яз. и завѣд. уч. пос. (в. п.) Жал. 300 р. за ур. 240 р. и за завѣд. уч. пос. 120 р. и квартира.	—	20 сент. 1870.	26 дек. 1875 250 р.
Дѣв. Варвара Михайл. Житкова , им. зв. дом. уч. (в. п.) Жал. 300 р. и квартира.	—	1 окт. 1874.	—
Дѣвица Евгенія Григор. Романовичъ , им. зв. дом. уч. (в. п.) Жал. 300 р. и квартира.	—	7 сент. 1877.	—
Дѣв. Анна Конст. Москвина , им. зв. дом. уч., преп. русск. яз., ариѳ. и чистош. въ приг. кл. (в. п.) Жал. 600 р.	—	1 сент. 1874.	—
<p>ПРЕПОДАВАТЕЛИ И ПРЕПОДАВАТЕЛЬНИЦЫ ПО НАЙМУ:</p>			
<p>— ЗАКОНОУЧИТЕЛИ:</p>			
<p><i>Р.-кат. испов.</i>, прелать Феодиліянь Фадд. Бедрижскій, см. Вил. гимн. Жал. 700 р.</p>	—	24 сент. 1870.	—

Наименованіе и составъ учрежденій.	Въ службѣ.	Въ долж. и классѣ должн.	Послѣдняя награда.
<i>Лют. исп.</i> , паст. Германъ Эдуардов. Кохъ , ок. к. въ Дерптск. унив. Жал. 200 р.	—	12 март. 1876.	—
<i>Русск. слов.</i> , уч. Вил. гимн. Александръ Глѣб. Дѣдовъ . Жал. 720 р.	—	24 сент. 1874.	—
<i>Русск. яз.</i> , уч. Вил. гимн. Вас. Григ. Кольнеръ . Жал. 720 р.	—	15 авг. 1877.	—
Дѣв. Софія Устин. Концевичъ , им. зв. дом. уч. (в. п.). Жал. 300 р.	—	15 авг. 1877.	—
Дѣв. Аделаида Елиферьевна Правосудовичъ , им. зв. дом. уч. (в. п.). Жал. 300 р.	—	15 авг. 1877.	—
<i>Физики</i> , уч. Вил. р. уч., к. с. Влад. Алексѣев. Поповъ . Жал. 360 р.	—	1 сент. 1874.	—
<i>Исторіи и геогр.</i> дѣв. Наталія Андр. Кулаковская , им. зв. дом. уч. (в. п.). Жал. 600 р.	—	3 мая 1874.	—
<i>Русск. и Франц. яз.</i> Ксенія Андр. Турасва , им. зв. дом. уч. (в. п.) Жал. 720 р.	—	9 сент. 1875.	—
<i>Нѣм. яз.</i> к. а. Германъ Густав. Цильякъ , (в. л.). Жал. 480 р.	—	29 сент. 1870.	—
Оскаръ Оед. Кюпъ , (в. л.). Жал. 300 р.	—	1 сент. 1874.	—
<i>Чистоп.</i> Аркадій Ильичъ Калушнѣ , (см. Вил. евр. инст.) Жал. 450 р.	—	1 нояб. 1874.	—
<i>Рис.</i> Вилг. Михайл. Резановъ (см. Вил. евр. уч. инст.) Жал. 1050 р.	—	1 нояб. 1874.	—
<i>Свѣтскаго хор.</i> пѣнія Аделаида Львовна Спасская , (в. п.). Жал. 500 р. и квартира.	—	15 іюля 1877.	—

Наименованіе и составъ учреждений.	Въ службѣ.	Въ долж. и классѣ должн.	Послѣдняя награда.
<i>Руководл.</i> , Евгенія Александр. Шохина , (в. п.) Жал. 680 р.	—	24 сент. 1874.	—
<i>Танцевъ</i> , дѣв. Александра Фед. Шокурова (в. п.) Жал. 500 р.	—	20 сент. 1874.	—
<i>Врачъ</i> , д. с. с. Михаилъ Мих. Прозоровъ (в. п.) Жал. 300 р.	—	8 дек. 1870.	—
<i>Писмов. и бухг.</i> к. р., Александръ Ф. Шенець , ок. к. въ Вил. дух. уч. и им. званіе гор. прих. уч. (в. п.). Жал. 200 р. стол. 200 р. и квартира.	20 сент. 1872.	1 авг. 1876. X.	21 дек. 1874 50 р.
<i>Смотр.</i> зд. и Экон. к. р. Климентій Иван. Савашевичъ , в. въ Вил. прогимн. (в. п.). Жал. 300 р., стол. 200 р. и квартира.	19 янв. 1867.	10 дек. 1876.	—
<i>Лаз. надз.</i> , Анастасія Тим. Проница , (в. п.) Жал. 300 р. и квартира.	—	3 дек. 1874.	—
<i>Кастелянша, дѣв.</i> , Александр. Александр. Спонти , (в. п.) Жал. 300 р. и квартира.	—	24 сент. 1870.	—

VI.

ВИЛЕНСКІЙ УЧИТЕЛЬСКІЙ ИНСТИТУТЪ.

Основ. 1875 г., помѣщ. въ двухъ каз. и одномъ фонд. домахъ, съ платою казнѣ 1415 р. и Вил. гимназій 466 р. 60 коп. въ годъ. На содержаніе инст. и состоящ. при немъ гор. учил. назначено 27241 р. въ годъ изъ госуд. казнач.

Учащихся: въ институтъ **48.**
гор. училищъ... **157.**

Наименованіе и составъ учреждений.	Въ службѣ.	Въ долж. и классѣ должн.	Послѣдняя награда.
<p>Дир., V кл., Юліанъ Ѳом. Крачковскій, маг. С.-Петербур. дух. акад., д. членъ Импер. общ. исторіи и древн. росс. при Моск. унив. (в. п.). <i>Орд.</i>: Анны 2 ст., Стан. 2 ст. съ И. в. и 3 ст. Жал. 1200 р., стол. 800 р., за доб. ур. 500 и кв.</p>	3 авг. 1865.	1 іюля 1875. V.	26 дек. 1875 Анны 2 ст.
<p>Законоуч., прот. Ник. Иван. Дмитревскій, маг. бог. Моск. дух. акад., библ. инст. Им. снн. кр. и камил. Жал. 650 р., стол. 550 р. и кв.</p>	12 сент. 1864.	16 авг. 1875.	27 март. 1877 нап. кр.
ШТАТНЫЕ ПРЕПОДАВАТЕЛИ:			
<p><i>Русск. яз.</i>, (и. д.) г. с. Василій Алекс. Теодоровичъ, д. студ. унив. св. Влад. (в. п.) Жал. 650 р., стол. 550 р. и за доб. ур. 500 р.</p>	3 дек. 1875.	28 сент. 1877. VIII.	—
<p><i>Матем.</i>, к. а. Петръ Карлов. Морель, д. студ. Моск. ун. по мат. фак. (в. п.). <i>Орд.</i>: Анны 3 ст. и Стан. 2 ст. Жал. 650 р., стол. 550 и за доб. ур. 500 р.</p>	20 апр. 1869.	1 сент. 1875. VIII.	26 дек. 1875 Стан. 2 ст.
<p><i>Ист. и геогр.</i>, VIII кл., Вас. Петр. Спасскій, канд. Моск. дух. акад. Онъ же уч. пѣнія (в. п.) Жал. 650 р., стол. 550 р., доб. за ур. 500 р. и за обуч. пѣнію 500 р.</p>	18 авг. 1872.	1 сент. 1875. VIII.	—
<p><i>Ест. ист.</i>, н. с. Никол. Петр. Цивилевскій, канд. ф.-мат. фак. С.-Пет. ун. (в. п.). <i>Орд.</i>: Стан. 3 ст. Жал. 650 р., стол. 550 р. и доб. за ур. 500 р.</p>	20 окт. 1872.	1 іюля 1877. VIII.	26 дек. 1875 Стан. 3 ст.
УЧИТЕЛИ:			
<p><i>Чистоп. и черч.</i>, IX кл., Дмитрій Ст. Съровъ, ок. к. въ Моск. Строг. цент. учил. техн. рис., съ зв. уч. рисов. (в. п.) Жал. 300 р. и стол. 200 р.</p>	25 іюня 1875.	17 янв. 1877. IX.	—

Наименованіе и составъ учреждений.	Въ службѣ.	Въ долж. и классѣ должн.	Послѣдняя награда.
<i>Рис.</i> , Павелъ Густ. Ремеръ , восп. въ акад. худ., имѣетъ зв. кл. худ. (в. п.) Жал. 300 р. и стол. 200 р.	—	17 янв. 1877. Понайм.	—
<i>Гимн.</i> , Альбертъ Ант. Маръ . Онъ же и д. уч. нѣм. яз. въ Вил. р. уч. Вознагр. 500 р.	—	16 сент. 1875. Понайм.	—
и. д. УЧИТЕЛЕЙ СОСТ. ПРИ ИНСТИТ. ГОР. 2-ХЪ КЛ. УЧИЛИЩА.			
Тит. с. Александръ Степ. Васильевъ , им. зв. уч. гор. учил. (в. п.) Жал. 450 р., стол. 200 р. и кв.	2 авг. 1860.	31 дек. 1876. X.	—
К. секр. Василий Иван. Кудрявцевъ , им. зв. уч. гор. уч. (в. п.) Жал. 450 р., стол. 200 р. и кв.	21 іюля 1865.	31 дек. 1876. X.	—
Врачъ, н. с. Ѳедоръ Гр. Голубевъ , ок. к. въ С.-Пет. мед.-хирург. акад., докторъ мед. (в. п.) <i>Орд.</i> : Стан. 3 ст. Жал. 300 р.	23 янв. 1866.	1 сент. 1875. VIII.	16 апр. 1872. Стан. 3 ст.
Письм. и исп. обяз. эконома, г. с. Андрей Мин. Шматковъ , выдерж. испыт. по курсу у. учил. (в. п.) Жал. по должн. письм. 300 р., за исп. обяз. экон. 400 р. и кв.	14 окт. 1856.	1 іюля 1876. X.	

VII.

УЧИТЕЛЬСКІЯ СЕМИНАРІИ.

1. Молодечненская учит. семинарія.

Вил. губ., Вилейскаго уѣзда, въ м. Молодечно; осн. въ 1864 г.; помѣщ. въ каз. домѣ. На содержаніе Семинаріи и сост. при ней пригот. кл. и нач. училища отп. въ годъ 16516 р. 67 к. изъ госуд. казнач. и 113 р. 44 к. отъ кр. общ.

Учащихся: въ семин. **91**, въ приг. кл. **13** и нач. учил. **42**.

ч. 1-я.

Наименованіе и составъ учреждений.	Въ службѣ.	Въдолж. и классѣ должн.	Послѣдняя награда.
<p>Дир. к. сов. Мях. Архип. Дуровъ, д. студ. Моск. ун. по ист.-фил. фак. (в. п.). <i>Орд.</i>: Стан. 2 ст. и Анны. 3 ст. Жал. 1200 р., стол. 800 р. и квартира.</p>	8 авг. 1867.	15 іюля 1877. У.	29 дек. 1875 Стан. 2 ст.
<p><i>Законоуч.</i> сваяц. Конст. Оед. Соболевскій, студ. Минск. дух. сем. <i>Им.</i>: набедр. Жал. 650 р., стол. 550р. и кварт.</p>	13 нояб. 1869.	9 сент. 1875.	28 янв. 1873 набедрен. (по дух. в.).
НАСТАВНИКИ.			
<p><i>Русск. яз.</i>, VIII кл. Конст. Оед. Малевицъ, канд. С.-Пет. дух. акад. (в. п.) Жал. 650 р., ст. 550 р. и кварт.</p>	—	27 сент. 1877. VIII.	—
<p><i>Исторіи геогр. и естеств.</i>, к. секр Конст. Вас. Вереницынъ, агроном. б. Горыг. земл. ист. (в. п.) Жал. 650, ст. 550 р. и кв.</p>	15 февр. 1863.	15 апр. 1874. VIII.	—
<p><i>Матем., физ., черч. и рис.</i>, Владиміръ Чунихинъ, (в. п.) Жал. 650 р., стол. 550 р. и кв.</p>	—	15 сент. 1877. VIII.	—
<p><i>Уч. приг.</i> класса, п. ч. Всев. Александр. Хвальшевскій; им. званіе уч. у. уч. (в. п.) Жал. 650 р. и кв.</p>	—	20 окт. 1876.	—
<p><i>Уч. пнія</i>—вакансія.</p>	—	—	—
<p><i>Уч. нач. уч.</i> (онъ-же уч. чистоп. и гимн.), п. ч. Яковъ Павловичъ Марковичъ, ок. к. въ Мол. учит. сем.; (в. п.) Жал. 450 р., за преп. гимн. 75 р. и квартира.</p>	1 авг. 1875.	1 авг. 1876.	—
2. Поневѣж. учит. семинарія.			
<p>Ковенской губ., въ у. г. Поневѣжѣ; осн. 1872 г., помѣщ. въ каз. зд. На содержаніе сем. съ приг. кл. и нач. уч. отпуск. ежегодно: изъ госуд. каз. 14188 р. и изъ 0/0 съ пожертв. каз. 100 р., всего 14288 р.</p>			
<p><i>Учащихся въ сем.</i> 42, <i>приг. кл.</i> 19 <i>и нач. учил.</i> 35.</p>			

Наименованіе и составъ учреждений.	Въ службѣ.	Въдолж. и классъ должн.	Послѣдняя награда.
Дир. с. с. Степ. Андр. Боричевскій , канд. и.-ф. ф. Харьк. ун. (в. п.). <i>Орд.</i> : Влад. 4 ст., Анны 2 ст., Стан. 2 и 3 ст., мед. въ п. в. 1853—56 гг. и усм. п. м. 1863—64 Жал. 1200 р., ст. 800 р. и квартира.	4 іюня 1853.	5 авг. 1872. V.	1 янв. 1876 Влад. 4 ст.
Законоуч. , свящ. Софроній Лукичъ Зосимовичъ . Мед. въ п. усм. п. мят. 1863—64, кам. и скуфья. Жал. 650 р., стол. 550 р. и кв.	15 іюля 1857.	1 сент. 1872.	4 апр. 1876 камил.
НАСТАВНИКИ:			
<i>Русск. яз.</i> , VIII кл., Дм. Вас. Соловьевъ , канд. Кіевск. дух. акад. (в. п.) Жал. 650 р., стол. 550 р. и квар.	31 іюля 1869.	13 янв. 1876. VIII.	—
<i>Ариѳм., геометріи и физики</i> , VIII кл. Влад. Александр. Орловъ , канд. Моск. ун. ф.-мат. фак. (в. п.), Жал. 650 р., стол. 550 р. и квартира.	25 іюля 1873.	25 іюля 1873. VIII.	—
<i>Исторіи, географіи и естеств.</i> , VIII кл. Дм. Павл. Альбовъ , д. студ. С.-Пет. ун. по отд. ест. наукъ ф.-м. ф. (в. п.) Жал. 650 р., стол. 550 р. и кв.	—	1 авг. 1876. VIII.	—
Преп. приг. кл. (и. д. по найму), н. ч. Антонъ Ів. Гисичъ , ок. к. въ Молод. учт. сем., съзв. уч. нач. уч. (в. п.) Жал. 650 р. и квартира.	1 сент. 1869.	1 авг. 1877.	—
Уч. <i>жмудскаго яз.</i> , н. с. Захаръ Ант. Ляцкіи , ок. к. въ Инжен. акад. в. вѣд. (в. п.). <i>Орд.</i> : Анны 3 ст. Вознагр. 400 р.	19 авг. 1867.	20 авг. 1873. По найм.	3 янв. 1872 Анны 2 ст. (по м. ф.)
Уч. <i>тѣніа</i> , протоіер. Ілья Степ. Петровскій , студ. лит. дух. сем. Мед. въ п. усм. п. мят. 1863—64 и камил. Вознагр. 300 р.	30 окт. 1860.	1 окт. 1872. По найм.	29 апр. 1872 камил. (по дух. вѣд.)

Наименованіе и составъ учреждений.	Въ службѣ.	Въ долж. и классѣ должн.	Послѣдняя награда.
Уч. нач. при сем. учил. и учит. чист. въ сем., н. ч. Герасимъ Ст. Дроздовскій , ок. к. въ Полоцкой учит. сем. съ зв. уч. нач. учил. (в. п.) Жал. 450 р. и квартира.	1 авг. 1875.	1 авг. 1877.	
Шт. врачъ, н. с. Ѳаддей Каз. Мойгисъ , ок. к. въ Моск. ун. съ зв. лекаря (в. р.-к.). <i>Орд.</i> : Ст. 3 ст. Содержанія не получ.	24 март. 1862.	27 нояб. 1872. VIII.	21 дек. 1874. Стан. 3 ст.
3. Полоцкая учит. семинарія.			
Витебской губерніи, въ у. г. Полоцкѣ осн. 1872 г., помѣщается въ собств. домѣ. На содержаніе сем. и состоящихъ при ней приг. кл. и нач. уч. ежегодно отпуск. суммы 14170 р. изъ госуд. каз., 4000 р. отъ кр. общ. Вит. и Мог. губ. и 1100 р. отъ Полоцк. церк. братства.			
<i>Учащихся: въ сем. 86, въ приг. кл. 22 и нач. учил. 52.</i>			
Дир. тит. сов. Алексѣй Вит. Бьлещинскій , маг. С.-Пет. дух. акад. (в.п.). <i>Орд.</i> Анны 3 ст. Жал. 1200 р., стол. 800 р. и квартира.	9 окт. 1865.	1 іюля 1875. V.	16 апр. 1872. Анны 3 ст. (по дух. в.).
Законоуч. свящ. Михайль Павл. Высоцкскій , студ. Вит. дух. сем. (в. п.) им. кам. и нап. кр. Жал. 650 р., стол. 550 р. и кв.	4 сент. 1863.	3 авг. 1872.	4 апр. 1870. нап. кр.
НАСТАВНИКИ:			
<i>Русск. яз.</i> VIII кл. Михайль Григ. Каминскій , д. студ. п.-ф. фак. С.-Пет. ун. (в. п.). Жал. 650 р., стол. 550 р. и квартира.	—	16 іюля 1875. VIII.	

Наименованіе и составъ учреждений.	Въ службѣ.	Въ долж. и классъ должн.	Послѣдняя награда.
<i>Исторіи, геогр. и естеств.</i> , VIII кл. Петръ Никан. Лаговскій , канд. С.-Пет. ун. по ест. разр. ф.-м. фак. (в. п.). Жал. 650 р. стол. 550 р. и кварт.	—	9 авг. 1877. VIII.	—
<i>Ариѳ., геом. и линейн. черчен.</i> VIII кл. Евграфъ Виталіев. Ходуновъ , канд. Харьк. ун. по ф.-мат. фак. (в. п.). Жал. 650 р., стол. 550 р. и кварт.	—	22 сент. 1875. VIII.	—
Исп. по найму, обяз. уч. приг. кл. и ч. Дементій Март. Банько , вм. зв. нач. нар. уч. (в. п.). Онъ же уч. пѣнія въ сем. Жал. 650 р., за преп. пѣнія 300 р. и кварт.	25 сент. 1869.	15 авг. 1877.	—
Уч. сост. при сем. начальнаго учил. н. ч. Иванъ Никол. Снижковъ , им. зв. нач. уч. (в. п.). Онъ же уч. чистоп. въ сем. Жал. 450 р. и кварт.	1 авг. 1876.	15 авг. 1877.	—
Уч. ремесл. тит. сов. Александръ Вильзеницъ , (в. п.) Возн. 200 р.	—	1 іюля 1872. По найм.	—
Врачъ, мл. врачъ Пол. гимназій, Иванъ Петр. Зубковскій , он. в. С.-Пет. мед. хир. акад. лек. (в. п.) Вознагр. 200 р.	—	1 іюля 1872. По найм.	—
4. Несвижская уч. семинарія.			
<p>Минск. губ., Слуцкаго у., въ г. Несвижѣ; осн. по Высоч. утв. 19 Марта 1874 г. мѣстнѣю госуд. совѣта; помѣщ. въ каз. зд. На содержаніе сем. назначено 15710 р. въ г. изъ гос. казн.</p> <p><i>Учащійся въ сем. 82, въ приг. кл. 31 и въ нач. уч. 42.</i></p>			

Наименованіе и составъ учреждений.	Въ службѣ.	Въ долж. и классѣ должн.	Послѣдняя награда.
<p>Дир. т. с. Ив. Фил. Николаевскій, маг. Моск. дух. акад. (в. п.). <i>Орд.</i> Ст. и Анны 3 ст. Жал. 1200 р., ст. 800 р. и квартира.</p>	<p>12 июня 1865.</p>	<p>1 июля 1877. V.</p>	<p>26 дек. 1875 Анны 3 ст.</p>
<p>Законоуч. п. и., свящ. Климентъ Ив. Гродзицкій, студ. Минск. дух. сем. им. камил. Жал. 650 р., ст. 550 р. и кв.</p>	<p>15 дек. 1863.</p>	<p>1 сент. 1875.</p>	<p>31 март. 1874 камилавка (по дух. в.).</p>
<p>НАСТАВНИКИ:</p>			
<p><i>Русск. яз.</i>, (п. д.) VIII кл. Конст. Ое-дос. Виторскій, канд. С.-Пет. дух. акад. (в. п.) Жал. 650 р., стол. 550 р. и квартира.</p>	<p>13 апр. 1877.</p>	<p>1 авг. 1877.</p>	<p>—</p>
<p><i>Матем.</i> VIII кл., Оеоф. Ив. Була-гаковъ, канд. С.-Пб. ун. (в. п.). Жал. 650 р., стол. 550 р. и квартира.</p>	<p>—</p>	<p>23 апр. 1876. VIII.</p>	<p>—</p>
<p><i>Ист., географ. и естествов.</i> VIII кл. Михайль Евг. Васильевъ, канд. С.-Пет. унив. (в. п.), им. зв. учит. ест. ист. и химіи въ гимн. Жал. 650 р., стол. 550 р. и квартира.</p>	<p>—</p>	<p>1 нояб. 1877. VIII.</p>	<p>—</p>
<p><i>Уч. при. кл.</i> Петръ Алексѣв. Введенскій, студ. Калужск. дух. сем. Жал. 650 р. и кварт.</p>	<p>2 окт. 1869.</p>	<p>1 авг. 1877. VIII.</p>	<p>—</p>
<p>Уч. сост. при сем. нач. уч., п. ч. Ав-тономъ Петр. Шамовскій, ок. к. Полоцк. учит. сем. съ зв. уч. нач. учил. (в. п.). Жал. 450 р. и кв.</p>	<p>1 авг. 1875.</p>	<p>1 сент. 1876.</p>	<p>—</p>
<p>5. Свислочская уч. семинарія.</p>			
<p>Гродн. губ. Волковыск. у. въ м. Свислочѣ, осн. 1876 г. Пом. въ каз. д. На содержаніе сем. и сост. при ней приг. кл. и нач. учил. отпущ. 16788 р. въ годъ изъ гос. казн.</p>			
<p><i>Училища въ сем. 84, въ прил. кл. 29, въ нач. уч. 10.</i></p>			

Наименованіе и составъ учреждений.	Въ службѣ.	Въдолж. и классъ должн.	Послѣдняя награда.
Дир. (п. д.) к. с. Николай Данил. Гедсоновъ , ок. общ. курсы въ б. гл. пед. инст., преп. ист. и педагог. (в. п.). <i>Орд.</i> : Анны 2 и 3 ст., Ст. 2 ст. Жал. 1200 р. стол. 800 р. и кварт.	4 окт. 1857.	9 июля 1876. V.	31 дек. 1876 Анны 2 ст.
Законоуч. , св. Дм. Гавр. Булгаковскій , ок. к. въ Минск. дух. сем. съ зв. студ. Ж. 650 р., стол. 550 р. и кв.	30 нояб. 1869.	3 авг. 1876.	—
НАСТАВНИКИ:			
<i>Русскаго яз.</i> , н. с. Константинъ Дороев. Зеньковичъ , восп. въ С.-Пет. ун., им. зв. у. уч. (в. п.). <i>Орд.</i> : Стан 2 ст. и Анны 3 ст. Жал. 650 р., стол. 550 р. и квартира.	7 нояб. 1863.	19 нояб. 1876. VIII.	31 дек. 1876 Стан. 2 ст.
<i>Геогр. естес. и физики</i> VIII кл. Порфирій Афан. Стратоновичъ , канд. ф.-м. фак. С.-Пет. ун. по разр. ест. наук. (в. п.). Жал. 650 р., стол. 550 р. и квартира.	1 окт. 1870.	1 авг. 1876. VIII.	—
<i>Матем.</i> VIII кл. Осипъ Никол. Пономаревъ , канд. мат. фак. Харьк. ун. (в.п.). Жал. 650 р., стол. 550 р. и кв.	—	1 авг. 1877. VIII.	—
УЧИТЕЛИ:			
Приг. класса., н. ч. Николай Яковлевичъ Никифоровскій , ок. к. въ Полоцкой дух. сем. съ зв. студ.; им. зв. у. уч. (в. п.). Жал. 650 р. и кв.	4 окт. 1867.	1 янв. 1877. VIII.	—
Нач. учил. н. ч. Иванъ Оом. Аннинсовъ , ок. к. въ Понев. учит. сем. съ зв. уч. нач. учил. Онъ же уч. чист. въ сем. (в. п.). Жал. 450 р. и кварт.	1 сент. 1875.	1 окт. 1876.	—
<i>Плнія и гимнастики</i> въ сем., н. ч. Иванъ Вас. Якубчикъ , ок. к. въ Молод. учит. сем. съ зв. уч. нач. уч. (в. п.) Вознагр. 300 р., за преп. гим. 70 р. и кварт.	1 сент. 1874.	1 авг. 1877.	—

Наименованіе и составъ учрежденій.	Въ службѣ.	Въ долж. и классъ должн.	Послѣдняя награда.
Ремесль, мастеръ Антопъ Викентъ. Цензѣрь , (в. к.) Вознаг. 125 р.	—	22 сент. 1876. Понайм.	—
Шт. врачъ к. а. Альфонсъ Богумиловъ. Линде , Варш. ун. лек. (в. лют.) <i>Содержаніа не получаетъ.</i>	—	9 мая 1877.	
~~~~~			
<b>VIII.</b>			
<b>ВИЛЕНСКІЙ ЕВР. УЧ. ИНСТИТУТЪ.</b>			
Преобраз. 1873 г. изъ Вил. рав. уч., помѣщ. въ собств. домѣ. На содержаніе инст. и сост. при немъ евр. нач. однокл. учил. съ приг. кл. назнач. 33423 р. 10 к. въ г., изъ свѣч. съ евр. сб.			
<i>Учащіяся: въ инст. 55; — нач. уч. 104 и приг. при н. уч. кл. 54.</i>			
Дир. и препод. матем. с. с. Ив. Павл. <b>Гвайта</b> , ок. к. въ б. гл. Педаг. инст., съ зв. ст. уч. гинм. (в. л.).	18 іюля 1853.	1 іюля 1873. V.	26 дек. 1875 Анны 2 ст.
<i>Орд.: Стан. 2 ст. съ И. к., Анны 2 ст. и м. въ п. в. 1853—56 гг. и усм. п. мят. 1863—64 гг. Жал. 1200 р., стол. 800 р., за ур. на доп. курс. 500 р. и кв.</i>			
Инсп. и преп. библіи и евр. языка, Овефй Наумъ. <b>Штейнбергъ</b> , ок. к. въ б. Виленск. рав. уч., съ зв. равнина (в. іуд.).	10 янв. 1861.	1 іюля 1873.	25 март. 1877 сер. мед.
<i>Сер. мед. „за усердіе“ на Стан. лен. для нош. на шеѣ и въ п. усм. п. мят. 1863—64 гг. Жал. 900 р., ст. 600 р., и за ур. на доп. курс. 500 р.</i>			

Наименованіе и составъ учреждений.	Въ службѣ.	Въ долж. и классѣ должн.	Послѣдняя награда.
<b>ШТ. ПРЕПОДАВАТЕЛИ:</b>			
<i>Русск. яз. и педаг.</i> , VIII кл., Иванъ Мак. <b>Давыкинъ</b> , канд. Моск. ун. по и.-ф. (в. п.). Жал. 650 р., ст. 550 р. и за ур. на доп. курс. 550 р.	—	26 іюля 1877. VIII.	—
<i>Ист. и геогр.</i> , (и. д.) VIII кл., Леон. Иванов. <b>Орловскій</b> , д. ст. Харьб. ун. по и.-ф. фак. (в. п.). Жал. 650 р., ст. 550 р. и за ур. на доп. курс. 500 р.	20 янв. 1873.	20 сент. 1873. VIII.	—
<i>Естеств.</i> , к. с. Ив. Ив. <b>Лещевъ</b> , д. ст. ун. Св. Влад. по физ. матем. фак. (в. п.). <i>Орд.</i> : Стан. 2 ст. Жал. 650 р., стол. 550 р. и за ур. на доп. курс. 500 р.	8 февр. 1865.	12 іюля 1873. VIII.	14 дек. 1873 Стан. 2 ст. (по вѣд. учр. Имп. Маріи).
<i>Зак. Божія свр. вѣры и свр. ист.</i> Асирь Лазар. <b>Воль</b> , ок. к. въ 6. Вил. равв. уч. съ зв. раввина (в. іуд.). Зол. мед. „за усердіе“ для пош. на шеѣ на Стан. л. Жал. 650 р., ст. 550 р. и за ур. на доп. курс. 550 р.	3 март. 1864.	1 іюля 1873.	3 іюля 1870 золот. мед.
<i>Мат.</i> , Петръ Карл. <b>Морель</b> , д. ст. Моск. ун. по отд. естеств. наукъ. ф.-м. фак. (в. п.). <i>Орд.</i> : Анны 3 ст. и Стан. 2 ст. Возн. 850 р.	20 апр. 1869.	15 сент. 1875. Понайм.	26 дек. 1875 Стан. 2 ст.
<i>Уч. черч. и рис.</i> , т. с. Викторъ Мнх. <b>Резановъ</b> , акад. С.-Пет. акад. худ. (в. п.). Жал. 300 р. и стол. 200 р.	—	1 сент. 1875. IX.	—
<i>Уч. чист.</i> , т. с. Аркадій Ильичъ <b>Калужинъ</b> , ок. к. въ Моск. Строг. уч. техн. рис. съ зв. учен. рис. Онъ же уч. чистоп. въ сост. при инст. евр. нач. уч. (в. п.). Жал. 300 р., ст. 200 р. и за преп. въ нач. учил. 50 р.	14 янв. 1871.	4 іюля 1873. IX.	—

Наименованіе и составъ учреждений.	Въ службѣ.	Въ долж. в классѣ должн.	Послѣдняя награда.
Уч. хор. <i>тѣія</i> , в. п. д. дир. музык. учил. въ г. Вильнѣ, Вульфъ Ильичъ <b>Эбанъ</b> , (в. іуд.). Вознагр-ажд. 500 р.	—	21 нояб. 1874. По найм.	—
Уч. гимн., Альбердъ Ант. <b>Маръ</b> , Онъ же и. д. уч. нѣм. яз. въ Вил. р. уч. <i>Орд.</i> : Стан. и Анны 3 ст. Возн. 500 р.	—	16 окт. 1873. По найм.	31 дек. 1876 Анны 3 ст.
Уч. сост. при инст. евр. нач. однокл. уч., к. а. Николай Павл. <b>Ратновскій</b> , ок. к. въ Псковск. гимн. и им. зв. уч. ариѳм. и геогр. въ у. учил. (в. п.). Жал. 450 р., ст. 200 р. и кв.	22 март. 1865.	25 авг. 1873. X.	21 дек. 1874 200 р.
Помощники учителя начального училища, Маркъ Осип. <b>Немзеръ</b> , ок. к. въ б. Вил. равв. учил., съ зв. уч. каз. евр. учил. 2 р. (в. іуд.). Жал. 250 р., ст. 150 р. и кв.	22 окт. 1856.	25 авг. 1873.	21 дек. 1874 150 р.
Илья Айзик. <b>Лазаревъ</b> , ок. к. въ б. Вил. равв. уч. съ зв. уч. каз. евр. уч. 1 разр. (в. іуд.). Жал. 250 р.	—	8 окт. 1877.	—
Уч. приг. кл. при нач. учил., Михаилъ Ханмов. <b>Вольперъ</b> , ок. к. въ б. Вил. равв. учил., съ зв. уч. каз. евр. уч. 1 р. (в. іуд.). Жал. 300 р. и кв. 75 р.	1 нояб. 1872.	25 авг. 1873.	—
Шт. врачъ с. с. Людвигъ Львов. <b>Самельсонъ</b> , докт. мед. (в. іуд.). <i>Орд.</i> : Стан. 2 и 3 ст. и мед. вѣ. п. ус. п. м. 1863—64 гг. Жал. 300 р.	14 іюля 1864.	4 окт. 1873. VIII.	5 іюля 1868 Стан. 2 ст.
Экономъ, Илья Исаак. <b>Троцкій</b> , в. въ б. Вил. равв. учил., им. зв. уч. каз. евр. учил. 1 р. (в. іуд.). Жал. 400 и кв.	5 мая 1865.	1 сент. 1873. По найм.	24 дек. 1871 100 р.
Письмов. (и. д.), н. ч. Никодимъ Игн. <b>Марциновскій</b> , ок. к. въ Вил. у. дух. уч. (в. п.). Жал. 300 р. и кв. 150 р.	10 іюля 1870.	5 окт. 1874. X.	5 февр. 1877 150 р.

Наименованіе и составъ учрежденій.	Въ службѣ.	Въдолж. и классъ должн.	Послѣдняя награда.
<b>IX.</b>			
<b>ВИЛЕНСКАЯ РИСОВАЛЬНАЯ ШКОЛА.</b>			
Откр. въ 1866 г.; помѣщ. въ зд. гимн. На содержаніе упрарленіемъ округа отпущ. до 1300 р. изъ суммъ на усиленіе средствъ народн. образованія.			
Завѣдыв. кол. ас. академикъ Ив. Петровичъ <b>Трутниевъ</b> . Онъ же учитель Виленскаго реальнаго училища. Жал. 500 р. и кварт.	—	10 нояб. 1866.	—
Помощ. и постоянн. надзир. тит. сов. академикъ Викторъ Михайл. <b>Рѣзановъ</b> , (в. п.) Жал. 300 р. и по должн. надзир. 120 р.	—	1 сент. 1874.	—
~~~~~			

Наименованіе и составъ учреждений.	Въ службѣ.	Въ долж. и классѣ должн.	Послѣдняя награда.
ОТДѢЛЪ II.			
ДИРЕКЦІИ НАРОДНЫХЪ УЧИЛИЩЪ.			
Дир. нар. учил. Виленской губерніи.			
<p>Въ Вильнѣ; учр. въ 1863 г. Помѣш. въ каз. домѣ. На содержаніе дирекціи отпуск. 7863 р. 10 коп. въ годъ изъ госуд. казн.</p>			
<p>Дир. нар. учил., предсѣд. уч. сов. дир., с. с. Конст. Ив. Снитко, магистръ Моск. дух. акад. (в. п.). <i>Орд.</i> Стан. 2 ст. съ И. к. Анны 3 ст., мед.: въ п. в. 1853—56 гг. и усм. п. м. 1863—64 гг. Ж. 1200 р., пенсія 1200 р. и квартира.</p>	<p>8 окт. 1848.</p>	<p>18 март. 1872. VI.</p>	<p>28 дек. 1873 Стан. 2 ст. съ II. р.</p>
Инспекторы (члены учил. сов. дирекціи):			
<p>К. сов. Николай Ив. Бунаковъ, ок. к. въ Яросл. Дем. лиц. съ прав. на ч. XII. (в. п.). <i>Мед.</i> на Влад. л. въ в. 1853—56 гг. Жал. 900 р.</p>	<p>25 іюля 1855.</p>	<p>15 іюня 1873. VII.</p>	
<p>К. сов. Ив. Ѳед. Соловьевичъ, ст. Лт. дух. сем. (в. п.). <i>Орд.</i> Анны 3 ст., Стан. 2 и 3 ст., мед.: въ п. в. 1853—56 гг. и усм. п. м. 1863—64 гг. Жал. 900 р.</p>	<p>16 іюля 1855.</p>	<p>1 авг. 1871. VII.</p>	<p>27 дек. 1874 Стан. 2 ст.)</p>
<p>К. сов. Алексѣй Як. Шляковъ, ок. к. въ Риш. лицей, съ зв. д. студ. (в. п.). Жал. 900 р.</p>	<p>6 сент. 1866.</p>	<p>19 нояб. 1876.</p>	<p>31 дек. 1876 Стан. 3 ст.)</p>

Наименованіе и составъ учреждений.	Въ службѣ.	Въ долж. и классѣ должн.	Послѣдняя награда.
<p>Магистръ С.-Пет. дух. акад., Василий Аоанасьевичъ Шлапкевичъ, (в. п.). Жал. 900 р.</p>	<p>10 нояб. 1869.</p>	<p>17 янв. 1877.</p>	<p>—</p>
<p>Члены уч. сов. дир. отъ пост. вѣдомствъ:</p>			
<p><i>Отъ спарх. вѣд. прав. исп.</i>, протоіерей Вил. Никол. п. Петръ Як. Левинский, канд. Кіевск. дух. акад. <i>Орд.</i>: Анны 2 и 3 ст., кр. нап. и бронз. на Влад. л. мед., въ п. в. 1853—56 и ум. п. м. 1963—64 гг.; наб., скуф. и кам. <i>Содерж.</i> не получаетъ.</p>	<p>—</p>	<p>2 окт. 1871.</p>	<p>—</p>
<p><i>Отъ мин. вн. дѣлъ</i>, членъ Вил. губ. по кр. дѣл. прис., д. с. с. Фил. Степ. Лешко, канд. Моск. ун. (в. п.) <i>Орд.</i>: Влад. 3 ст., Анны 2 и 3 ст. Ст. 2 и 3 ст.; мед.: въ п. в. 1853—56 гг. и ум. п. м. 1863—64 гг. и знаетъ за усп. введ. въ дѣйствіе полож. 19 февр. 1861 г. <i>Содержанія</i> не получаетъ.</p>	<p>—</p>	<p>5 авг. 1872.</p>	<p>—</p>
<p><i>Отъ мин. гос. им.</i>, нач. хоз. отд. Вил. упр. гос. им., с. с. Николай Егоровичъ Львовъ, обуч. въ Чухломскомъ у. уч. (в. п.) <i>Орд.</i>: Св. Анны 2 ст. съ И. к., Стан. 2 ст. съ И. к. мед. въ п. в. 1853—56 гг. и ум. п. м. 1863—64 гг. <i>Содержанія</i> не получаетъ.</p>	<p>—</p>	<p>9 окт. 1865.</p>	<p>—</p>
<p>И. д. письм. и бухг. дир. к. с. Влад. Карл. Яблонский, обуч. въ Вил. гим. (в. п.). Жал. 600 р.</p>	<p>3 сент. 1863.</p>	<p>1 сент. 1877.</p>	<p>—</p>
<p>СОСТОЯЩІЕ ПРИ ДИР. УЧ. ПѢВІЯ ВЪ ПРИХ. УЧИЛ. Г. ВИЛЬНЫ:</p>			
<p>Ѣ сов. Александръ Авкс. Брандовский. Вознагр. 180 р.</p>		<p>1 март. 1870. По найм.</p>	<p>—</p>

Наименованіе и составъ учреждений.	Въ службѣ.	Въ долж. и классѣ должн.	Послѣдняя награда.
<p>Неим. чина, регентъ Вил. дворц. хора Александръ Ивановъ. Возн. 180 р.</p>	—	1 сент. 1877. По найм.	—
<p>Дирекція нар. учил. Ковенской губерніи.</p>			
<p>Въ губ. гор. Ковнѣ; перев. въ 1865 г. изъ г. Поневѣжа, гдѣ сущ. съ 1864 г.; помѣщ. въ каз. д. На содерж. дир. отпущ. изъ госуд. казн. 6887 р. 80 к. въ годъ.</p>			
<p>Дир. нар. учил. (предсѣд. уч. совѣта дир.), с. с. Никаноръ Осип. Савельевъ, д. студ. С.-Пет. унив. (в. п.). <i>Орд.</i>: Анны 2 ст., Станисл. 2 ст. съ И. к. мед. въ п. в. 1853—56 гг. и уем. п. м. 1863—64 гг. Жал. 1400 р.</p>	12 дек. 1852.	1 янв. 1865. VI.	22 дек. 1872 1400 р.
<p>И Н С П Е К Т О Р Ы (члены училищн. совѣта дирекціи).</p>			
<p>К. сов. Евстафій Осип. Янушовъ, ок. к. въ гл. педаг. инст. по и.-ф. фак. (в. п.). <i>Орд.</i>: Станисл. 2 ст. без. короны и той же ст. съ И. к. и мед. въ п. в. 1853—56 и 1863—64 гг. Жал. 900 р.</p>	1 авг. 1855.	1 сент. 1876. VII.	28 дек. 1873 Стан. 2 ст. съ И. к.
<p>Б. а. Яковъ Львовичъ Леонтьевъ, ок. к. въ Смол. гимн. (в. п.). <i>Орд.</i>: Станисл. и Анны 3 ст. Жал. 900 р.</p>	19 сент. 1852.	13 окт. 1875. VII.	21 дек. 1874 Анны 3 ст.
<p>Н. сов. Максимъ Семен. Олфберъ, д. студ. Харьк. унив. <i>Орд.</i>: Стан. 2 ст.; м. въ п. 1853—1856 г., въ п. уем. п. мят. 1863—1864 и мед., устан. для членовъ губ. комитетовъ по крестьянск. д. и знакъ отлич. за поз. устр. б. госуд. кр.</p>	23 мар. 1849.	13 сент. 1877. VII.	

Наименованіе и составъ учрежденій.	Въ службѣ.	Въ долж. и классъ должн.	Послѣдняя награда.
Ч Л Е Н Ы УЧИЛ. СОВѢТА ДИР. ОТЪ ПОСТОР. ВѢД.:			
Отъ <i>епарх. вѣд.</i> пр. веп., прот. Ков. собора Захарій Петр. Сухановъ , ст. Смол. дух. сем.	—	15 іюня 1865.	—
<i>Орд.:</i> Анны 2 ст. съ И. к., кр. и мед. въ п. в. 1853—56 гг. и мед. въ п. усм. п. м. 1863—64 гг. <i>Содерж.</i> не получаетъ.			
Отъ <i>м. вн. дѣлъ</i> , членъ Ков. губ. по кр. дѣл. прис., т. с. Александръ Иваи. Казанскій , ок. к. въ Тверск. дух. сем. (в. п.).	—	12 март. 1873.	—
<i>Орд.:</i> Анны 2 ст. и Стан. 2 ст. <i>Содержанія</i> не получаетъ.			
Письмов. и бухг. дир. г. с. Петръ Алексѣев. Скоропашъ , ок. к. въ Тверск. дух. сем. (в. п.). Жал. 600 р.	27 іюня 1862.	15 дек. 1865. XIV.	31 дек. 1876. 75 р.
Канд. чин. высшаго разр. Антонъ Степанов. Коссаковскій , д. восп. <i>Содерж.</i> 280 р.	11 дек. 1855.	11 окт. 1875.	
Дирекція нар. учил. Гродненской губерніи.			
Въ г. Гроднѣ, учр. въ 1866 году, помѣщ. въ н. домѣ за 320 р. въ г. На содержаніе дир. ежегодно отпускается 9370 р. 10 к. изъ госуд. казнач.			
Дир. (предсѣд. учил. сов. дир.) е. с. Осип. Павл. Демьяновичъ , канд. С.-Пет. д. акад. (в. п.).	7 дек. 1847.	28 апр. 1873. VI.	28 дек. 1873. Стан. 2 ст. съ И. к.
<i>Орд.:</i> Ст. 2 ст. съ И. к. и безъ кор., Анны 3 ст., мед. въ п. в. 1853—56 гг. и усм. п. мят. 1863—64 гг. Жал. 1400 р. и пенсіи 900 р.			

Наименованіе и составъ учреждений.	Въ службѣ.	Въ долж. и классѣ должн.	Послѣдняя награда.
И Н С П Е К Т О Р Ы (ЧЛЕНЫ УЧИЛИЩН. СОВѢТА ДИРЕКЦИИ):			
К. сов. Григ. Вас. Полховскій , им. зв. уч. у. учил. (в. п.). <i>Орд.</i> : Ст. 2 ст. и мед. въ п. в. 1853—56 гг. и усм. п. м. 1863—64 гг. Жал. 900 р.	5 мая 1873.	19 янв. 1870. VII.	28 дек. 1873 Стан. 2 ст.
К. сов. Флоръ Ант. Штаркъ , им. зв. уѣздн. уч. (в. п.). <i>Орд.</i> : Стан. 2 ст., и мед. въ п. усм. п. м. 1863—64 гг. Жал. 900 р.	17 июня 1857.	1 янв. 1870. VII.	28 дек. 1873 Стан. 2 ст.
К. сов. Александръ Θεод. Артемониовичъ , им. зв. уч. у. уч. (в. п.). <i>Орд.</i> Стан. 2 ст., Анны 2 ст. и мед. въ п. в. 1853—56 гг., и усмир. п. мят. 1863—64 гг. Жал. 900 р. и пенс. 900 р.	1 сент. 1851.	2 сент. 1869. VII.	31 дек. 1876 Анны 2 ст.
VII кл., Иванъ Степ. Микулинскій , канд. Богословія, (в. п.) Жал. 900 р.	6 окт. 1861.	1 сент. 1875. VII.	—
Н. с. Влад. Еф. Волковъ , им. зв. уч. у. учил. (в. п.). Мед. въ п. в. 1853—56 гг. Жал. 900 р.	15 окт. 1848.	1 сент. 1876. VII.	—
Ч Л Е Н Ы У Ч И Л . С О В Ѣ Т А Д И Р . О Т Ъ П О С Т . В Ѣ Д О М С Т В Ѣ :			
<i>Отъ спарх. вѣд. прав. исп.</i> , протоіер. Грод. Софійск. собора, Алексѣй Алексѣев. Опоцкий , канд. С.-Пб. дух. ак. Скуфья и набед. <i>Содерж.</i> не получ.	14 мая 1864.	23 сент. 1871.	15 апр. 1872 скуфья.
<i>Отъ м. вн. дѣлг.</i> , с. с. Аполлонъ Сав. Бусвекій , (в. п.). <i>Орд.</i> Анны 2 ст. и Стан. 2 ст. съ И. к. и без. кор., знакъ отл. за позем. уст. госуд. кр. и мед. въ п. в. 1853—56 и усм. п. м. 1863—64 гг. <i>Содерж.</i> не получ.	—	1 сент. 1874.	—

Наименованіе и составъ учреждений.	Въ службѣ.	Въдолж. и классъ должн.	Послѣдняя награда.
<i>Отъ дух. вѣд. ев.-мол. исп.,—вак.</i>			
Письмов. и бухг. дирекціи, Алексѣй Малиновскій (в.п.) Жал. 600 р.	—	7 окт. 1877. XIV.	—
Дирекція нар. уч. Минск. губ.			
Въ г. Минскѣ; учр. 1863 г.; пом. въ н. д. за 300 р. въ годъ. На сод. дир. отпуск. 9370 р. 10 к. изъ гос. казнач.			
И. д. Дир. нар. учил., (предсѣд. уч. сов. дир.), к. а. Евгеній Григор. Котельниковъ , канд. Харьк. ун. (в. п.). Жал. 1400 р.	20 янв. 1869.	15 окт. 1877. VI.	—
Инспекторы (члены учил. сов. дир.):			
К. сов. Петр. Александр. Бецкій , им. зв. мл. уч. гимн. (в. п.). <i>Орд.</i> Стан. 2 ст. и мед. въ п. в. 1853—56 гг. Жал. 900 р. и пенс. 900 р.	15 мая 1847.	1 янв. 1870. VII.	22 дек. 1872. Стан. 2 ст.
Н. сов. Николай Франц. Аворонко , канд. Моск. дух. акад. (в. п.). <i>Орд.</i> Анны 3 ст. и мед. въ п. усм. п. м. 1863—64 гг. Жал. 900 р.	22 сент. 1866.	15 іюня 1873. VII.	26 дек. 1875. 150 р.
Т. сов. Аргадій Андр. Лазаревъ , обуч. въ Моск. ун. и им. зв. уч. русск. яз. въ уѣздн. уч. (в. п.). Жал. 900 р.	3 апр. 1862.	1 іюля 1874. VIII.	—
К. секр., Степанъ Ѳед. Алхимовичъ , канд. С.-Пет. дух. ак. (в. п.). <i>Орд.</i> Стан. 3 ст. Жал. 900 р.	4 іюня 1871.	19 нояб. 1876. VII.	20 мая 1876. Стан. 3 ст.

Наименованіе и составъ учреждений.	Въ службѣ.	Въ долж. и классъ должн.	Послѣдняя награда.
<p>К. секр. Евстафій Григ. Тарановичъ, д. студ. С.-Пет. ун. (в. п.). Жал. 900 р. Им. мед. въ п. усм. п. м. 1863—64 г.</p>	—	3 окт. 1875. VII.	—
<p align="center">Члены учил. сов. дир. отъ пост. вѣд.</p>			
<p><i>Отъ Епарх. вѣд.</i> прав. исп., прот. Іоаннъ Яковл. Прорвичъ. <i>Орд.</i> Влад. 3 ст., Анны 2 ст. съ И. к. кресты: нап. отъ Св. Сун. и зол. съ драг. укр., кр. и мед. въ п. в. 1853—56 гг. и усм. п. м. 1863—64 гг. <i>Содерж.</i> не получ.</p>	—	2 авг. 1875.	—
<p><i>Отъ мин. вн. дѣль</i>, членъ Минск. губ. по кр. дѣл. прис., д. с. сов. Осипъ Алексан. Бончъ-Фомозовскій, восп. въ ч. п. (в. п.). <i>Орд.</i> Анны 2 ст. съ И. к. и Стан. 2 ст. съ И. к. <i>Содерж.</i> не пол.</p>	—	23 дек. 1869.	—
<p>Письм. и бухгалт. дир. г. с. Дмитрій Иван. Лебедевъ, ок. в. въ Костр. дух. сем. (в. п.). Жал. 600 р.</p>	1 нояб. 1867.	1 нояб. 1867. XIV.	28 дек. 1873 20 р.
<p>Дирекція нар. уч. Витеб. губ.</p>			
<p>Учр. 1864 г.; пом. въ н. д. за 300 въ годъ. На содерж. дир. отп. 8059 р. 10 к. изъ госуд. казн.</p>			
<p>Дир. нар. уч., предсѣд. учил. сов. д. Алекс. Ѳеодор. Масловскій, канд. С.-Пет. ун. (в. п.). <i>Орд.</i> Стан. 2 ст. Жал. 1400 р.</p>	28 янв. 1866.	15 іюня 1876. VI.	24 дек. 1871 Стан. 2 ст.

Наименованіе и составъ учреждений.	Въ службѣ.	Въ долж. и классѣ должн.	Послѣдняя награда.
Инспекторы (члены учил. сов. дир.).			
Надв. с. Платонъ Ив. Обухъ , ок. к. въ С.-Пет. дух. сем., им. зв. уѣздн. уч. (в. п.). <i>Орд.</i> Анны 3 ст. и м. въ п. в. 1863—64 гг. Жал. 900 р.	12 сент. 1851.	27 янв. 1876. VII.	28 дек. 1873 Анны 3 ст.
Тит. сов. Семень Кипр. Шинковичъ , канд. Моск. дух. ак. (в. п.). <i>Орд.</i> Стан. 2 ст., Анны 3 ст. и мед. въ п. в. 1853—56 гг. и въ п. усм. п. м. 1863—64 гг. Жал. 900 р.	5 нояб. 1848.	16 авг. 1871. VII.	26 дек. 1875 Анны 2 ст.
К. сов. Михаилъ Льв. Шинновскій , ок. к. въ Моск. дух. ак. (в. п.). <i>Орд.</i> Стан. 2 ст. и Анны 3 ст. Ж. 900 р.	9 апр. 1865.	15 авг. 1874. VII.	30 авг. 1874 Стан. 2 ст.
Н. с. Ив. Ив. Мартыновъ , ок. к. въ б. гл. педаг. инст. (в. п.). <i>Орд.</i> Станисл. 3 ст. и мед. въ п. в. 1853—56 гг. Жал. 900 р.	20 март. 1847.	22 июня 1876. VII.	2 февр. 1868 Стан. 3 ст.
Члены учил. совѣта дир. отъ пост. вѣд.			
<i>Отъ епарх. вѣд.</i> пр. исп., ключарь Вит. каѳ. собора, свящ. Василій Тих. Будравцевъ , восп. въ Рязанск. дух. сем. <i>Содерж.</i> не получ.	—	9 окт. 1871.	—
<i>Отъ мин. вн. дѣлъ</i> , членъ Вит. губ. по кр. дѣл. прис., поруч. Александръ Алекс. Червинъ , восп. въ школахъ гвард. подпрап. и кавал. юнк. (в. п.). <i>Содерж.</i> не пол.	—	21 июня 1868.	—
Письмов. и бухг. дир. Николай Григорьев. Руженцовъ , восп. въ См. дух. сем. Жал. 600 р.	8 окт. 1868.	1 дек. 1874. XIV.	31 дек. 1876 75 р.

Наименованіе и составъ учреждений.	Въ службѣ.	Въдолж. и классъ должн.	Послѣдняя награда.
<p>Дирекція нар. учил. Могилевской губ.</p>			
<p>Въ губ. гор. Могилевѣ; учр. въ 1866 г.; пом. въ н. домѣ, съ платою по 370 р. въ г. На содерж. дирек. отп. 6747 р. 80 к. изъ госуд. казн.</p>			
<p>Дир. нар. учил., предѣд. учил. сов. дир. с. с. Θεод. Вас. Ставровичъ, маг. Кіевск. дух. акад. (в. п.). <i>Орд.</i>: Анны и Стан. 2 ст. Ж. 1400 р.</p>	24 дек. 1857.	15 іюля 1877. VI.	28 дек. 1873 Анны 2 ст.
<p>ИНСПЕКТОРЫ (ЧЛЕНЫ УЧИЛ. СОВ. ДИРЕКЦИИ):</p>			
<p>К. с. Андрей Никиф. Поповъ, д. с. унив. св. Влад. (в. п.). <i>Орд.</i> Стан. 2 ст. Жал. 900 р.</p>	28 дек. 1863.	1 янв. 1870. VII.	22 дек. 1872 Стан. 2 ст.
<p>К. с. Александръ Еф. Вудряковъ, им. зв. уч. у. учил. (в. п.). Мед. въ п. в. 1853—56 гг. Жал. 900 р.</p>	3 март. 1850.	24 февр. 1872. VII.	25 дек. 1870 100 р.
<p>(И. д.) н. с. Анеимъ Степ. Небогннъ, обуч. въ С.-Пет. ун., им. зв. уч. у. учил. (в. п.). <i>Орд.</i>: Анны 3 ст. и мед. въ п. усм. п. мят. 1863—64 гг. Жал. 900 р.</p>	20 март. 1862.	1 іюля 1877. VII.	22 дек. 1872 Анны 3 ст.
<p>ЧЛЕНЫ УЧИЛ. СОВѢТА ДИР. ОТЪ ПОСТОР. ВЪД.:</p>			
<p><i>Отъ спарх. внд. пр. исп.</i>, ключарь Мог. кае. соб. прот. Вас. Ив. Лепшиневій, маг. Кіевск. дух. акад., наст. Мог. дух. сем. Им. набедр. скуфью, камил., маг. и зол. нап. кр. <i>Орд.</i>: Анны 3 ст. и мед. въ п. усм. п. м. 1863—64 гг. <i>Содерж.</i> не получ.</p>	11 нояб. 1858.	1 янв. 1867.	3 март. 1874 Анны 3 ст.

Наименованіе и составъ учреждений.	Въ службѣ.	Въ долж. и классѣ должн.	Послѣдняя награда.
<p><i>Отъ мин. вн. дѣлъ, членъ</i> Мог. губ. по кр. дѣл. прис., тит. сов. Михайль Мих. Королько, д. студ. Моск. ун. (в. п.). Онъ же поч. Мир. судья Орш. и Мог. округовъ и предсѣд. сѣзда мир. поср. Мог. и Бых. уѣздовъ. <i>Орд.</i>: Стан. 2 ст. и мед. въ пам. в. 1853—56 гг. и усм. п. м. 1863—64 гг. <i>Содержанія</i> не получ.</p>	31 іюля 1845.	12 мая 1876.	26 нояб. 1875 Стан. 2 ст.
<p>Письмов. и бухг. дир., кол. р. Мих. Мих. Шотуховичъ, студ. Мог. д. сем. (в. п.). Жал. 600 р.</p>	31 авг. 1867.	6 апр. 1872. XIV.	5 февр. 1877 75 р.
~~~~~			
<b>XI.</b>			
<b>ГОРОДСКІЯ УЧИЛИЩА.</b>			
<b>ВИЛЕНСКОЙ ГУБ.</b>			
<b>Г. ВИЛЬНЫ.</b>			
<b>Островоротное двукл. прих. уч. съ женск. смѣною.</b>			
<p>Откр. учил. въ 1864 г., смѣна въ 1865 г.; пом. въ н. домѣ, съ платою по 240 р. въ годъ. На сод. уч. отп. 1085 р., а ж. смѣны 250 р. изъ гос. казн.</p>			
<p><i>Учащихся</i> ..... <b>92</b> м. <b>17</b> д.</p>			
<p>Ст. уч. XIV кл. Ив. Никол. <b>Горбацевичъ</b>, им. зв. гор. прих. учит. (в. п.). Жал. 250 р. и кварт.</p>	1 янв. 1869.	1 окт. 1873. XIV.	

Наименованіе и составъ учреждений.	Въ службѣ.	Въдолж. и классъ должн.	Послѣдняя награда.
<b>ЗАКОНОУЧИТЕЛИ:</b>			
<p><i>Прав. исп.</i>, діак. Вил. Преч. соб. Александръ Матв. <b>Звѣревъ</b>, обуч. въ Пск. дух. сем. Жал. 60 р. и за преч. въ ж. смѣнѣ 25 р.</p>	<p>21 сент. 1866.</p>	<p>15 янв. 1867.</p>	<p>—</p>
<p><i>Р.-кат. исп.</i>, кс. Антоній <b>Данишевскій</b>, ок. к. въ Вил. р.-кат. дух. сем. Жал. 60 р.</p>	<p>1 янв. 1867.</p>	<p>29 мая 1875.</p>	<p>—</p>
<p>Мл. уч. (и. д.), н. чина Павел. Ник. <b>Духовиновъ</b>, обуч. въ Волог. дух. сем. (в. п.). Жал. 250 р.</p>	<p>4 авг. 1866.</p>	<p>20 сент. 1875. XIV.</p>	<p>—</p>
<p>Уч. жен. смѣны, вдова Анна Алексѣевна <b>Богородская</b>, д. восп. (в. п.). Жал. 140 р.</p>	<p>3 нояб. 1873.</p>	<p>1 мая 1876.</p>	<p>—</p>
<p>Уч. Марья Бор. <b>Лызлова</b>, ок. к. въ Мор. ж. гимн. (в. п.). Жал. 50 р.</p>	<p>1 дек. 1873.</p>	<p>1 нояб. 1876.</p>	<p>—</p>
<b>Замковое двукл. прих. учил. съ ж. смѣною.</b>			
<p>Основ. въ 1864 г.; пом. въ н. домѣ, съ пл. по 240 р. въ годъ. На сод. уч. отпуск. изъ госуд. казн. 1085 р., на ж. смѣну изъ суммъ Вилен. св. дух. братства 250 р.  <i>Учащихся</i> . . . . . <b>71 м. 23 д.</b></p>			
<p>Ст. учит. XIV вл. Григорій Яковл. <b>Сандригаило</b>, им. зв. гор. прих. уч. (в. п.). Жал. 250 р., по смѣнѣ 50 р. и кварт.</p>	<p>21 март. 1870.</p>	<p>1 іюля 1875.</p>	<p>—</p>

Наименованіе и составъ учреждений.	Въ службѣ.	Въдолж. и классъ должн.	Послѣдняя награда.
<b>ЗАКОНОУЧИТЕЛИ:</b>			
<i>Пр. исп.</i> , (и д. по найму), свящ. Иоаннъ Вас. <b>Шверубовичъ</b> , ок. в. въ Лит. дух. сем.	—	1 мая 1874.	—
Кр. на Влад. дентѣ, мед.: въ п. в. 1853—56 гг. и усм. п. мят. 1863—64 гг., камил; скуф. и набедр. Жал. 60 р. и по женск. см. 25 р.			
<i>Р.-кат. исп.</i> , кс. Мансвѣтъ <b>Реуць</b> , ок. к. в. въ Вил. р.-кат. дух. сем. Жал. 60 р.	20 авг. 1869.	29 мая 1875.	—
Мл. уч. (и д.) Дим. Павл. <b>Преображенскій</b> , обуч. въ Солдалицк. у. учил., им. зв. учит. нар. учил. (в. п.). Жал. 250 р.	15 нояб. 1873.	5 янв. 1876. По найм.	—
Уч. ж. смѣны, вдова свящ. Марія Павловна <b>Соботковская</b> , им. зв. уч. нар. уч. (в. п.). Жал. 140 р.	—	15 авг. 1875.	—
<b>Зарѣчное двукл. прих. учил.</b>			
Основ. въ 1864 г.; помѣщ. въ н. д. съ платою по 240 р. въ г. На сод. учил. отп. изъ гос. казнач. 1085 р. <i>Учащихя</i> ..... <b>15 м.</b>			
Ст. уч. Ние. Сем. <b>Каченовскій</b> , студ. Лит. дух. сем. (в. п.). Жал. 250 р. и кварт.	1 янв. 1876.	1 апр. 1877.	—
<b>ЗАКОНОУЧИТЕЛИ:</b>			
<i>Прав. исп.</i> дѣак. Александръ <b>Звѣревъ</b> , (зак. Остров. уч.) Жал. 60 р.	—	15 янв. 1867.	—
<i>Р.-к. исп.</i> кс. Мансвѣтъ <b>Реуць</b> , ок. к. в. въ Вил. р.-к. дух. сем. Жал. 60 р.	20 авг. 1869.	17 янв. 1873.	—

Наименованіе и составъ учреждений.	Въ службѣ.	Въдолж. и классъ должн.	Послѣдняя награда.
<p>Мл. уч. XIV кл. Георгій Алексѣев. <b>Дашевичъ</b>, ок. к. въ Лит. дух. сем. (в. п.). Жал. 250 р.</p>	—	1 авг. 1875. XIV.	—
<p align="center"><b>Райское двукл. прих. учил. съ ж. смѣною.</b></p>			
<p>Открыты: уч. 1864 г. смѣна 1865 г.; пом. въ н. домѣ, съ пл. по 240 р. Средства содерж. отпуск. изъ гос. казнач., въ разм. 1085 р. для учил. и 250 р. для ж. смѣны. <i>Учащихся</i> ..... <b>59 м. 24 д.</b></p>			
<p>Ст. уч. (и. д.) н. чина Павелъ Вик. <b>Корейво</b>, им. зв. гор. прих. учит. (в. п.). Жалов. 250 р., за преп. въ ж. смѣнѣ 50 р. и кварт.</p>	1 сент. 1875.	1 авг. 1875. Понайм.	—
<p align="center"><b>ЗАКОНОУЧИТЕЛИ:</b></p>			
<p><i>Прав. исп.</i>, свящ. Петръ Алексѣев. <b>Некрасовъ</b>, студ. Моск. дух. сем. Кр. и мед. въ п. в. 1853-56 гг. наб. скуф. и камил. Жал. 60 р. и за преп. въ ж. смѣнѣ 25 р.</p>	27 июля 1841.	11 сент. 1872.	8 апр. 1873 камил. (по дух. вѣд.).
<p><i>Р.-кат. исп.</i>, кс. Игнатій <b>Каме-нецкій</b>, ок. к. въ Вил. р.-к. дух. сем. Жал. 60 р.</p>	—	16 окт. 1876.	—
<p>Мл. уч. Иванъ <b>Звѣревъ</b>, ок. к. въ Лит. дух. сем. (в. п.). Жал. 150 р.</p>	—	1 авг. 1876.	—
<p>Наставница ж. смѣны Марія Борис. <b>Лызлова</b>, ок. к. въ женск. гимн. (в. п.). Она же учител. Островор. ж. смѣны. Жал. 140 р.</p>	—	15 февр. 1877.	—

Наименованіе и составъ учреждений.	Въ службѣ.	Въдолж. и классъ должн.	Послѣдняя награда.
<p><b>Антокольское двукл. прих. учил.</b></p> <p>Осн въ 1864 г.; помѣщ. въ наем. д. съ плат. по 215 р. въ г. На содерж. учил. ежег. отпуск. изъ гос. казн. 1085 р.</p> <p><i>Учашихся</i>..... <b>17 м. 10 д.</b></p> <p>Ст. уч. XIV кл. Павелъ Васильев. <b>Юзефовичъ</b>, обуч. въ Вил. уѣзди. дух. уч., им. зв. годод. прих. уч. (в. п.) Жал. 250 р. и кварт.</p> <p><b>ЗАКОНОУЧИТЕЛИ:</b></p> <p><i>Прав. исп.</i>, свящ. Николай Павл. <b>Гречаниновъ</b>, ок. к. въ Калужск. дух. сем.</p> <p>Кресты: наперсн. и бронз. на Влад. л. мед.: въ п. в. 1853-56 гг. и ум. п. мат. 1863--64 гг.; камил., скуф. и набедр. Жал. 60 р.</p> <p><i>Р.-к. исп.</i> кс. Гуліанъ <b>Ратышевскій</b>, ок. к. въ Вил. р.-к. дух.-сем. Ж. 60 р.</p> <p>И. д. мл. учит. дѣв. Вѣра Иван. <b>Бойко</b>, об. к. въ Вил. ж. гимн. (в. п.). Жал. 250 р.</p>	<p>19 сент. 1872.</p> <p>11 июля 1853.</p> <p>1 сент. 1865.</p> <p>—</p>	<p>19 сент. 1872. XIV.</p> <p>11 март. 1868.</p> <p>31 окт. 1870.</p> <p>1 авг. 1875.</p>	<p>—</p> <p>8 апр. 1873 нап. бр. (по дух. в.).</p> <p>—</p> <p>—</p>
<p><b>Свинишское двукл. прих. училище.</b></p> <p>Осн. въ 1864 г.; помѣщ. въ н. домѣ, съ плат. по 28 р. въ годѣ. На содерж. уч. ежег. отпуск. изъ гос. казн. 1085 р.</p> <p><i>Учашихся</i> ..... <b>46 м.</b></p> <p>Ст. уч. Антонъ Бониф. <b>Матусевичъ</b>, ок. к. въ Молод. уч. сем. (в. п.) Жал. 250 р.</p>	<p>1 сент. 1873.</p>	<p>1 апр. 1876.</p>	<p>—</p>

Наименованіе и составъ учреждений.	Въ службѣ.	Въдолж. п. классъ должн.	Послѣдняя награда.
<b>ЗАКОНОУЧИТЕЛИ.</b>			
<i>Пр. исп.</i> свящ. Іоаннъ <b>Шверубовичъ</b> . Онъ же законоуч. замков. уч. Жал. 60 р.	—	1 мая 1874.	—
<i>Р.-к. исп.</i> , кс. Казиміръ Ант. <b>Ягелло</b> , ок. к. въ Вил. р.-к. дух. сем. Ж. 60 р.	1 янв. 1865.	1 іюня 1873.	—
Мл. уч. Николай Оом. <b>Борисовскій</b> , им. зв. прих. уч. (в. п.). Жал. 250 р.	1 авг. 1877.	1 авг. 1877. XIV.	—
<b>Училище при воспит. домѣ „Іисусъ-Младенецъ“.</b>			
Основ. въ 1863 г.; помѣщ. въ зд. воспит. дома и содержится на сред. этого дома.			
<i>Учащихся</i> . . . . . <b>37 м. 18 д.</b>			
Уч. (и. д.), н. ч. Матвій Гавр. <b>Левитеній</b> , ок. к. въ Черниг. дух. с. (в. п.). Жал. 300 р. и кварт.	1 сент. 1872.	1 сент. 1873. XIV.	—
Закоп. пр. исп., свящ. церкви воспит. дома Григорій Ив. <b>Филаретовъ</b> , студ. Тверск. дух. сем.	15 іюля 1861.	17 мая 1869.	8 апр. 1873. скуфья.
Им. набедр. и скуф. Содерж. по сей должн. не получ.			
<b>Училище при еванг. - лютер. церкви.</b>			
Основ. въ 1806 г.; пом. въ зд. еванг. церкви бесплатно. Содержится на средства еванг.-лютер. прихода.			
<i>Учащихся</i> . . . . . <b>43 м. 32 д.</b>			

Наименованіе и составъ учрежденій.	Въ службѣ.	Въ долж. и классѣ должн.	Послѣдняя награда.
Законоуч. ев.-лют. испов. и препод. нѣм. яз. пасторъ-адъюнктъ Германъ Эдмунд. <b>Кохъ</b> , ок. к. въ Дерптск. ун. Жал. 750 р.	1 сент. 1873.	1 сент. 1873.	—
Уч. русск. яз. и ариѳм. XIV клас. Флоръ Флор. <b>Дашкевичъ</b> , им. зв. гор. прих. уч. (в. п.). Жал. 300 р. и кварт.	1 окт. 1872.	1 мая 1875.	—
Уч. руководѣнія, вдова Станислава <b>Кельнеръ</b> , обуч. въ частн. панс. (в. ев.-лют.), вознагражд. 75 р. и кв.	—	23 апр. 1860.	—
<b>Безплатная трехкл. школа для бѣдн. дѣвиць.</b>			
Основ. въ 1844 г. На содерж. шк. ежег. отпуск. 1673 р. 5 к. изъ соест. въ распоряж. упр. округа суммъ на усиленіе ж. образов. въ с.-зап. кр. <i>Учащихся</i> ..... <b>91</b> д.			
Надз. школы и уч., вдова п. с. Марія Егор. <b>Копонова</b> , воспит. въ ч. пансіонѣ и им. зв. нач. уч. (в. п.). Ж. 350 р. и кварт.	3 окт. 1863.	3 окт. 1863.	—
Пом. надзир. и уч. (и. д.), дѣвица Ольга Ник. <b>Горбачевская</b> , им. зв. нач. уч. (в. п.) Жал. 180 р.	—	26 окт. 1875.	—
<b>ЗАКОНОУЧИТЕЛИ:</b>			
<i>Пр. исп.</i> , свящ. Николай Ив. <b>Догодовъ</b> , ок. к. въ Калужск. дух. сем. Им. набедр. и скуф. <i>Вознагражд.</i> по 1 р. за урокъ.	15 іюля 1860.	1 окт. 1871.	8 апр. 1873 скуфья. (по дух. в.).
<i>Р.-кат. исп.</i> , — вая.			

Наименованіе и составъ учреждений.	Въ службѣ.	Въ долж. и классѣ должн.	Послѣдняя паг. ада.
<b>УЧИТЕЛИ:</b>			
<i>Русск. яз., исторіи, ариѳм. и геогр.</i> , Гавр. Арх. <b>Кузнецкій</b> , уч. пѣтг. класса Виѣ. прог. <i>Вознагражд.</i> по 1 р. за урокъ.	—	20 нояб. 1873.	—
<i>Чист. и рисоѵ.</i> Александръ Конст. <b>Гортовъ</b> , уч. Виѣ. прог. <i>Вознагр.</i> по 1 р. за урокъ.	—	15 авг. 1873.	—
Уч. <i>руковод.</i> дѣѵ. Анна Клем. <b>Наливайко</b> , д. в. (в. п.). Жал. 130 р.	—	1 авг. 1876.	—
<b>Свенцяиское гор. прих. учил.</b>			
Въ уѣздн. гор. Свенцянахъ; осн. 1877 г.; помѣщ. въ казен. зданіи, принадл. б. Свенц. гимн. На содерж. уч. отпуск. 3250 р. въ г. изъ гос. казн.			
<i>Учащихся</i> ..... <b>75</b> м.			
Врем. и д. уч. инспект. уч. 2 кл. тит. сов. Федоръ Ив. <b>Блодухо</b> , им. зв. учит. уѣздн. учил. (в. п.) Жалов. 350, стол. 190 и доб. 100 р.	14 февр. 1868.	1 сент. 1877. VII.	—
Законоуч. <i>прав. исп.</i> , Іоаннъ Серг. <b>Бузисцовъ</b> , ок. к. въ Тверск. дух. сем. Им. набедр. Ж. 200 и р. стол. 130 р.	4 авг. 1865.	1 сент. 1877.	7 нояб. 1870. набедр. (по дух. в.)
<i>Р.-кат. испов.</i> кс. Моисей <b>Юсевичъ</b> , ок. к. въ Понев. гимн. Жал. 150 р.	28 нояб. 1872.	1 сент. 1877.	—
Уч. 1-го кл., губ. секр. Яковъ Ильичъ <b>Шоро</b> , им. зв. учит. гор. учил. (в. п.) Жалов. 350 р., стол. 190 р. и кварт. 75 р.	1 сент. 1875.	1 сент. 1877. X.	—

Наименованіе и составъ учреждений.	Въ службѣ.	Въ долж. и классѣ должн.	Послѣдняя нагѣада.
<p><b>Свенцянское прих. однокл. учил. съ ж. смѣною.</b></p> <p>Въ Свенц.; откр. учил. въ 1864 г., смѣна въ 1865 г.; помѣщ. въ н. д., за 100 р. въ г. Содерж. отпуск. изъ госуд. казн., въ разм. 456 р. въ г. для учил. и 250 р. для ж. смѣны.</p> <p><i>Учащихся</i> ..... <b>43 м. 19 д.</b></p> <p>Уч. (и д.) нем. чина Павель Ив. <b>Пресерансовъ</b>, им. зв. гор. прих. учит. (в п.). Жалов. 200 р., за прен. въ ж. смѣнѣ 50 р. и кварт.</p>	<p>1 янв. 1873.</p>	<p>1 сент. 1873. XIV.</p>	<p>—</p>
<b>ЗАКОНОУЧИТЕЛИ:</b>			
<p><i>Прав. исп.</i>, свящ. Иоаннъ <b>Бузнецовъ</b>. Онъ же законоуч. Свенц. у. учил. Жал. 40 р. и за пренод. въ ж. смѣнѣ 25 р.</p>	<p>—</p>	<p>10 окт. 1872.</p>	<p>—</p>
<p><i>Р.-кат. испов.</i>, ке. Моисей <b>Юсевичъ</b>. Онъ же законоуч. Свенцянск. уѣздн. учил. <i>Содерж.</i> не получ.</p>	<p>—</p>	<p>1 нояб. 1872.</p>	<p>—</p>
<p>Учит. ж. смѣны, дочь чин. дѣв. Вѣра Ив. <b>Чешко</b>, д. в. (в. п.). Жал. 140 р.</p>	<p>—</p>	<p>1 сент. 1872.</p>	<p>—</p>
<p><b>Трокское прих. однокл. учил. съ ж. смѣною.</b></p> <p>Откр.: уч. 1843 г., смѣна 1865 г.; помѣщ. въ н. домѣ, съ пл. по 100 р. въ годъ. Средст. отпуск. изъ госуд. казн., въ разм. 456 р. въ г. для уч. и 250 р. для ж. смѣны.</p> <p><i>Учащихся</i> ..... <b>61 м. 15 д.</b></p>			

Наименованіе и составъ учреждений.	Въ службѣ.	Въдолж. п классъ должн.	Послѣдняя награда.
<p>Уч. XIV кл. Александръ Мартын. <b>Вутневичъ</b>, ок. к. въ б. Вил, двор. пятикл. учил. и им. зв. городс. прих. учит. (в. п.). Мед. въ п. усмир. польск. мятежа 1863—64 гг. Жал. 200 р., за преп. въ ж. смѣнѣ 50 р. и кварт.</p>	8 февр. 1856.	1 мая 1873. XIV.	—
<p>Законоуч. <i>пр. исп.</i>, свящ. Василій <b>Ненькевичъ</b>. Онъ же законоуч. Троцк. у. уч. Жал. 40 р. и за преп. въ ж. смѣнѣ 25 р.</p>	—	27 нояб. 1864.	—
<p><i>Р.-кат. исп.</i>, ке. Иосифъ <b>Лятухъ</b>, Онъ же законоуч. Троцк. уѣздн. уч. <i>Содерж.</i> не получ.</p>	—	17 февр. 1877.	—
<p>Уч. ж. смѣны, вдова г. секр. Фекла Ив. <b>Мишкевичъ</b>, воспит. въ ч. ж. учил. (в. п.). Жал. 140р.</p>	—	1 февр. 1873.	—
<p><b>Дисненское двукл. прих. уч. съ ж. смѣною.</b></p>			
<p>Откр. уч. въ 1835 г., см. въ 1865 г.; помѣщ. въ н. д. съ плат. по 160 р. въ г. На содерж. учил. отп. 827 р., а ж. смѣны 250 р. въ г. изъ госуд. казнач.</p>			
<p><i>Учащійся</i> ..... <b>39</b> м. <b>22</b> д.</p>			
<p>Уч. (п. д.). н. ч. Степанъ Антон. <b>Ефимовъ</b>, ок. к. въ Молод. уч. сем. (в. п.). Жал. 200 р., за препод. въ ж. смѣнѣ 50 р. и кварт.</p>	1 сент. 1874.	1 нояб. 1877. XIV.	—
<p>Законоуч. <i>прав. исп.</i>, срящ. Александръ Петр. <b>Грязновъ</b>, законоуч. Дисн. уѣздн. учил. Жал. 40 р. и за препод. въ ж. смѣнѣ 25 р.</p>	—	1 окт. 1872.	—

Наименованіе и составъ учреждений.	Въ службѣ.	Въ долж. и классъ должн.	Послѣдняя награда.
<i>Р.-кат. исп.</i> , кс. Михаилъ <b>Благушевскій</b> , законоуч. Дисп. уѣзди. учил. <i>Содерж.</i> не получ.	—	15 янв. 1877.	—
Уч. ж. смѣны, дѣв. Фетинія Алекс. <b>Савичъ</b> , д. в. (в. п.) Жал. 140 р.	—	1 окт. 1868.	—
<b>Ошмянское прих. однокл. уч. съ ж. смѣною.</b>			
Въ гор. Ошмянахъ; откр. уч. въ 1843 г., смѣна въ 1866 г.; помѣщ. въ п. д. съ пл. по 100 р. въ годъ. Содерж. отпуск. изъ госуд. казн., въ размѣрѣ 466 р. въ годъ для учил. и 250 р. для смѣны.			
<i>Учащихся</i> ..... <b>41 м. 15 д.</b>			
Уч. Владиміръ Карлов. <b>Станкевичъ</b> , ок. к. въ б. гл. пед. инст. (в. п.) Жал. 290 р. за преп. въ ж. смѣнѣ 50 р. и кварт.	20 авг. 1853.	7 февр. 1877.	—
Законоуч.: <i>прав. исп.</i> , прот. Даниль Степ. <b>Петровскій</b> . Онъ же законоуч. Ошм. у. уч. Жал. 40 р. и за преп. въ ж. смѣнѣ 25 р.	—	1 сент. 1846.	—
<i>Р.-катол. исп.</i> , кс. Казиміръ Григ. <b>Сайковскій</b> . Онъ же законоучит. у. уч. <i>Содерж.</i> не получ.	—	1 март. 1872.	—
Уч. ж. смѣны, Анна Никол. <b>Баландовичъ</b> , ок. к. въ уч. при Вил. Маріин. монаст. (в. п.) Жал. 140 р.	1 нояб. 1876.	1 нояб. 1876.	—

Наименование и составъ учреждений.	Въ службѣ	Въ долж. и классѣ должн.	Послѣдняя награда.
<p><b>Вилейское однокл. прих. уч. съ ж. смѣною.</b></p>			
<p>Откр. учил. въ 1803 г., смѣна въ 1865 г., помѣщ. въ н. д. съ пл. по 100 р. въ годъ. Содерж. отпуск. изъ госуд. казн., въ размѣрѣ 456 р. въ годъ для уч. и 250 р. для ж. смѣны. <i>Учащихся</i>..... <b>41 м. 21 д.</b></p>			
<p>Учит. XIV кл. Максимъ Александр. <b>Несинскій</b>, к. к. въ Самарск. уѣз. дух. учил. им. зв. гор. прих. уч. (в. п.). Жал. 200 р., за препод. въ ж. смѣнѣ 50 р. и кварт.</p>	1 нояб. 1872.	1 нояб. 1872. XIV.	
<p>Законоуч. прав. исп., свящ. Илларионъ <b>Выркизовскій</b>, см. законоучит. Вил. у. уч. Жал. 40 р. и за преп. въ ж. смѣнѣ 25 р.</p>	—	11 июля 1853.	—
<p>Уч. ж. смѣны дочь отст. к. с. дѣв. Анна Степ. <b>Хруцкая</b>, д. в. (в. п.). Жал. 140 р.</p>	—	1 март. 1873.	—
<p><b>Лидское однокл. прих. учил. съ ж. смѣною.</b></p>			
<p>Откр.: учил. въ 1864 г., смѣна въ 1865 г.; помѣщ. въ н. д. съ пл. по 100 р. въ годъ. Содерж. уч. и смѣнѣ отпуск. изъ госуд. казн.—перв. въ разм. 456 р., а послѣд.—250 р. въ г. <i>Учащихся</i>..... <b>60 м. 40 д.</b></p>			
<p>Уч. (н. д.), по найму, мѣщ. Василій Ив. <b>Генваревъ</b>, ок. к. въ Молод. уч. сем. (в. п.). Жал. 200 р., за преп. въ ж. смѣнѣ 50 р. и кварт.</p>	30 сент. 1868.	1 апр. 1876.	

Наименованіе и составъ учреждений	Въ службѣ.	Въ долж. и классѣ должн.	Послѣдняя награда.
Законоуч.: <i>Пр. исп.</i> , Діаконъ Ант. <b>Сцѣбура</b> , восп. въ Лнг. дух. сем. Ж. 40 р. и за преп. въ ж. смѣнѣ 25 р.	—	1 март. 1875.	—
<i>Р.-катол. исп.</i> , кс. Адамъ <b>Козьмянъ</b> , восп. въ Впл. р.-к. дух. сем. Онъ же законоуч. у. учил. <i>Содержанія</i> не получ.	—	1 авг. 1876.	—
Учит. ж. смѣны.; дочь к. а. дѣв. Михалія <b>Григоревичъ</b> , д. в. (в. п.). Жал. 140 р.	—	1 сент. 1872.	—
<b>КОВЕНСКОЙ ГУБ.</b>			
Г. КОВНЫ.			
<b>Старогородское двукл. прих. учил. съ ж. смѣною.</b>			
Преобраз. 1865 г. изъ б. приг. кл. при Ковенск. гимн. Помѣщ. въ н. д. съ пл. по 225 р. въ годъ. На содерж. уч. отпуск. 46 р. 10 к. изъ госуд. казн., 50 р. 40 к. изъ 0/0 съ пожерт. капит. и 998 р. 50 к. изъ Ковенск. гор. думы; а на содерж. смѣны—250 р. въ годъ изъ госуд. казнач.			
<i>Училищсся</i> ..... <b>68 м. 40 д.</b>	1 сент. 1875.	1 сент. 1877. XIV.	—
Ст. уч., н. ч. XIV кл. Никаноръ Андр. <b>Бритеній</b> , ок. к. въ Тверск. дух. сем. (в. п.). Жал. 245 р., за преп. въ ж. смѣнѣ 60 р. и кварт.	—	18 авг. 1866.	—
Законоуч. <i>прав. исп.</i> свящ. Никол. Алекс. <b>Введенскій</b> , студ. Тверск. дух. сем. Жал. 60 р. и за преп. въ ж. смѣнѣ 10 р.			

Наименованіе и составъ учреждений.	Въ службѣ.	Въ долж. и классъ должн.	Послѣдняя награда.
<i>Р.-к. исп.</i> , кс. Августинъ <b>Стржедзинскій</b> , ок. к. въ Тельшевск. р.-к. дух. сем. Жал. 60 р.	—	21 сент. 1865.	—
И. д. мл. уч., XIV кл. Ник. Осип. <b>Рудоминъ</b> , ок. к. въ Поневѣжской учит. сем. (в. п.). Жал. 245 р. и за преп. въ ж. смѣнѣ 60 р.	—	1 сент. 1877. XIV.	—
Уч. ж. смѣны, дѣв. Александра Ст. <b>Улашова</b> , восп. въ ч. ж. уч. (в. п.) Жал. 120 р.	—	1 іюня 1871.	—
<b>Новгородское прих. двукл. учил. съ ж. смѣною.</b>			
Откр. уч. въ 1863 г., см. въ 1865 г.; пом. въ н. домѣ, съ пл. по 225 р. въ годъ. На содерж. уч. отп. 1085 р. изъ Ковенск. гор. думы, а на содерж. смѣны—250 р. изъ гос. казн. <i>Учащихся</i> ..... <b>96 м. 50 д.</b>			
Ст. уч. XIV кл. Сергій Алексѣев. <b>Шестовъ</b> , ок. к. въ Тверск. дух. сем. (в. п.) Жал. 245 р., за преп. въ ж. смѣнѣ 60 р. и кварт.	—	1 сент. 1876. XIV.	—
Законоуч.: <i>прав. исп.</i> , свящ. Никол. Алекс. <b>Введенскій</b> , (закон. Ков. старогор. прих. учил.) Жал. 60 р. и за преп. въ ж. смѣнѣ 10 р.	—	1 сент. 1866.	—
<i>Р.-к. исп.</i> , кс. Авт. <b>Стржедзинскій</b> , (законоуч. Ков. старогор. прих. уч.) Жал. 60 р.	—	21 сент. 1865.	—
Мл. уч. XIV кл. Василій Алексѣев. <b>Нисольскій</b> , ок. к. въ Творск. дух. сем. (в. п.) Жал. 245 р. и за преп. въ ж. см. 60 р. и кв.	—	1 сент. 1876. XIV.	—

Наименованіе и составъ учрежденій.	Въ службѣ.	Въ долж. и классѣ должн.	Послѣдняя награда.
<p>Уч. ж. смѣны, вдова кап. Алекс-Мих. <b>Мезенцова</b>, восп. въ частн. ж. уч. (в. п.). Жал. 120 р.</p>	—	20 февр. 1868.	—
<p><b>Двуклассное при лютеранской церкви училище.</b></p>			
<p>Основ. въ 1875 году. Содерж. уч. на счетъ постоянн. доходовъ лют. церкви. Сод. отп. по мѣрѣ надобн. Учащихся . . . . . <b>31 м. 21 д.</b></p>			
<p>И. д. уч. общ. предм. Евилъ Як. <b>Луцивъ</b>, ок. к. въ Понев. уч. сем. (в. п.). Жал. 300 р.</p>	—	1 сент. 1877.	—
<p>Уч. нѣмецк. яз. и числосл. Леонардъ Барловичъ <b>Вимонсонъ</b>, ок. к. въ Иренлауской сем. Жал. 180 р.</p>	—	22 март. 1876.	—
<p><b>Новоалександровское однокл. прих. учил. съ ж. смѣною.</b></p>			
<p>Въ г. Новоалекс.; откр. учил. въ 1843 г., смѣна въ 1865 г. помѣщ. въ н. домѣ, по 150 р. въ г. Средс. со-держ. отпуск. изъ госуд. казн., въ разм. 456 р. для учил. и 250 р. для см.; кромѣ того, отпуск. 25 р. 7 к. изъ Новоалексан. гор. думы. Учащихся . . . . . <b>78 м. 32 д.</b></p>			
<p>Уч. Степанъ Павл. <b>Финиковъ</b>, ок. к. въ Поневѣжск. уч. сем. Жал. 196 р., за препод. въ ж. смѣнѣ 120 р. и кварт.</p>	1 сент. 1876.	1 окт. 1877. XIV.	—
<p>Законоуч.: <i>прав. исп.</i>, прот. Ава-насій Леонт. <b>Новалевскій</b>, (зако-ноуч. Новоалександр. у. учил.) Жал. 40 р. и за препод. въ ж. см. 10 р.</p>		1 сент. 1865.	—

Наименованіе и составъ учреждений.	Въ службѣ.	Въ долж. и классъ должн.	Послѣдняя награда.
<i>Р-кат. исп.</i> , ке. Францъ <b>Валентиновичъ</b> , ок. к. въ Тельш. р.-кат. сем. Жал. не получ.	14 авг. 1875.	14 авг. 1875.	—
Уч. ж. см. Елена Александр. <b>Васильева</b> , им. зв. частн. нач. учит. (в. п.). Жал. 120 р.	—	1 сент. 1873.	—
<b>Вилкомирское однокл. прих. учил. съ ж. смѣною.</b>			
<p>Въ г. Вилком.; преобр. въ 1865 г. изъ приг. кл. при б. двор. у. учил.; см. откр. въ 1865 г.; помѣщ. въ каз. д. На содерж. уч. отпуск. изъ гос. казн. 366 р., а на сод. см.—250 р. въ г. изъ гос. казн.</p> <p><i>Учащихся</i> ..... <b>75 м. 29 д</b></p>			
И. д. уч. XIV кл. Николай Виктор. <b>Ральцевичъ</b> , восп. въ Лит. дух. сем. (в. п.). Жал. 196 р. и кварт.	6 февр. 1850.	15 авг. 1875. XIV.	—
Законоуч. <i>пр. исп.</i> , врем. исп. д. прот. Евѣмій <b>Пришевскій</b> , (законоуч. Вилком. уѣздн. уч.) Жал. 40 р. и за препода. въ ж. см. 10 р.	—	6 апр. 1877.	—
<i>Р-кат. исп.</i> , кс. Климентій <b>Мицкунасъ</b> . <i>Содерж.</i> по сей долж. не получ.	—	25 мая 1877.	—
Уч. ж. см. Екатерина Мих. <b>Жуковская</b> , д. восп., им. зв. уч. нач. уч. (в. п.). Жал. 120 р.	1 сент. 1876.	1 сент. 1876.	---

Наименованіе и составъ учреждений.	Въ службѣ.	Въ долж. и классѣ должн.	Послѣдняя награда.
<b>Шавельское однокл. прих. учил. съ ж. смѣною.</b>			
<p>Въ гор. Шавляхъ; откр. учил. въ 1836 г., см. въ 1865 г.; помѣщ. въ н. д., за 325 р. На содерж. учил. отп. 232 р. изъ гос. казн. и 535 р. изъ сум. Шав. гор. думы, а на содерж. см.—250 р. изъ госуд. казн. <i>Учащихся</i> ..... <b>59</b> м. <b>42</b> д.</p>			
<p>Уч. Николай Адриан. <b>Крейцеръ</b>, восп. въ Лит. дух. сем. Жал. 196 р., за препод. въ ж. см. 50 р. и кварт.</p>	<p>14 дек. 1865.</p>	<p>1 сент. 1871. XIV.</p>	<p>6 март. 1872 100 р.</p>
<p>Законоуч.: <i>пр. исп.</i>, прот. Василий Павл. <b>Круковский</b>, (законоуч. Шавел. гимн.) Жал. 40 р. и за препод. въ ж. см. 10 р.</p>	<p>—</p>	<p>1 авг. 1866.</p>	<p>—</p>
<p><i>Р.-кат. исп.</i>, кс. Густавъ Маврик. <b>Томсевичъ</b>, маг. С.-Петерб. р.-кат. дух. акад. Жал. не получ.</p>	<p>—</p>	<p>1 янв. 1869.</p>	<p>—</p>
<p>Учител. ж. см., вдова Александра Осип. <b>Свѣтлова</b>, дом. восп. (в. п.). Жалов. 120 р.</p>	<p>10 апр. 1870.</p>	<p>10 апр. 1870.</p>	<p>6 марта 1872 100 р.</p>
<b>Тельшевское однокл. прих. учил. съ ж. смѣною.</b>			
<p>Въ г. Тельшахъ. откр.: учил. въ 1836 г., смѣна въ 1865 г.; пом. въ н. д. съ пл. по 120 р. На содерж. учил. отп. 166 р. изъ госуд. казн. и 290 р. изъ Тельшев. г. думы, а на сод. смѣны—250 р. изъ госуд. казн. <i>Учащихся</i> ..... <b>62</b> м. <b>28</b> д.</p>			

Наименованіе и составъ учрежденій.	Въ службѣ.	Въ долж. и классъ должн.	Послѣдняя награда.
Уч. Иванъ Ив. <b>Бѣлостинъ</b> , ок. к. въ Твер. дух. сем. Жал. 196 р., за преп. въ ж. смѣнѣ 120 р. и кварт.	1 сент. 1876.	1 сент. 1877. XIV.	—
Законоуч.: <i>прав. исп.</i> свящ. Гавріиль Лук. <b>Зосимовичъ</b> , (законоуч. Тельшев. у. уч.) Жал. 40 р. и за преп. въ ж. смѣнѣ 10 р.	—	8 февр. 1873.	—
<i>Р.-кат. исп.</i> , кс. Осипъ Иван. <b>Урбановичъ</b> , ок. к. въ Тельш. р.-кат. дух. сем. Жал. не получ.	23 март. 1867.	23 март. 1867.	—
Уч. ж. смѣны вд. подпоруч. Надежда Мих. <b>Подгороденная</b> , восп. въ части. панс. (в. п.). Жал. 120 р.	—	1 нояб. 1865.	6 март. 1872. 100 р.
<b>Россіенское однокл. прих. уч. съ ж. смѣною.</b>			
<p>Въ г. Россіенахъ; откр.: учил. въ 1844 г.; смѣна въ 1865 г.; помѣщ. въ н. д. съ пл. по 150 р. На содерж. уч. отпуск. 346 р. изъ госуд. казн., 110 р. изъ суммъ Россіен. гор. думы и 50 р. изъ суммъ Россіенск. вол., а на сод. см.—250 р. изъ гос. каз.</p> <p><i>Учащихся</i> ..... <b>75 м. 45 д.</b></p>			
Уч. XIV кл. Василій Петр. <b>Будравцевъ</b> , ок. к. въ Твер. дух. сем. Жал. 200 р., за препод. въ ж. смѣнѣ 120 р. и кварт.	1 янв. 1874.	1 сент. 1875. XIV.	—
Законоуч. <i>прав. исп.</i> свящ. Антоній <b>Смолевскій</b> , (законоучит. у. учил.) Жал. 40 р. и за преп. въ ж. см. 10 р.	—	12 нояб. 1860.	—
<i>Р.-кат. исп.</i> кс. Адольфъ <b>Кубылайцъ</b> , (законоуч. у. уч.) Жал. не получаетъ	—	17 окт. 1872.	—

Наименованіе и составъ учреждений.	Въ службѣ.	Въдолж. и классъ должн.	Послѣдняя награда.
Учит. ж. см. вдова н. с. Елисавета Алексѣев. <b>Букарева</b> , восп. въ Росіенск. част. ж. уч. Жал. 120 р.	—	14 окт. 1865.	—
<b>ГРОДНЕНСКОЙ ГУБ.</b>			
Г. ГРОДНЫ.			
<b>1-е Гродненское двукл. прих. учил. съ ж. смѣною.</b>			
Откр. учил. 1864 г., см. 1865 г.; помѣщ. въ н. д. за 400 р. въ г. На содерж. учил. отп. 187 р. изъ гос. казн. и 908 р. изъ Гродн. гор. думы, а на сод. см.—250 р. въ г. изъ госуд. казн. <i>Учащихся</i> ..... <b>150.</b>			
Ст. уч. (и. д.) н. ч. Георгій Герас. <b>Селвоникъ</b> , им. зв. гор. прих. учит. (в. п.). Жал. 250 р., за препод. въ ж. см. 50 р. и кварт.	1 окт. 1870.	1 авг. 1877. XIV.	—
Мл. уч. (и. д.) Яковъ Иван. <b>Шелловевичъ</b> , им. зв. учит. нач. нар. учил. (в. п.). Жал. 250 р.	1 окт. 1871.	1 авг. 1877. XIV.	—
Законоуч.: <i>пр. исп.</i> , свящ. Григорій Лук. <b>Журницкій</b> , ок. к. въ Лит. дух. сем. Жал. 60 р. и за преп. въ ж. см. 25 р. Мед. въ п. в 1853-56 гг., и за усмир. п. м. 1863-64 гг., набедр. и скуф.	1 дек. 1859.	1 дек. 1869.	26 мар. 1874. скуфья.
<i>Р.-кат. исп.</i> Гродн. Деканъ, кс. Іоаннъ <b>Мальшевичъ</b> , ок. к. въ Лит. к. дух. сем. Жал. 60 р.	—	4 нояб. 1876.	—
Учит. ж. см. Екатерина Дм. <b>Никольская</b> , д. в. (в.п.) Ж. 140 р.	—	1 февр. 1871.	—

Наименованіе и составъ учреждений.	Въ службѣ.	Въдолж. и классъ должн.	Послѣдняя награда.
<b>2-е двукл. прих. учил.</b>			
Откр. въ 1864 г.; помѣщ. въ н. д., за 240 р. въ г. Насод. уч. отпуск. 1095 р. отъ гор. общ. г. Гродны. <i>Учащихся</i> ..... <b>71</b> м.			
Ст. уч. г. с. Митрофанъ Степ. <b>Березовскій</b> , им. зв. гор. прих. уч. (в. п.). Жал. 250 р. и кварт.	30 апр. 1862.	21 март. 1870. XIV.	—
Законоуч.: <i>пр. исп.</i> , свящ. Григорій Лук. <b>Будрицкій</b> . (законоучит. 1-го Гродн. прих. учил.) Жал. 60 р.	—	1 дек. 1869.	26 мар. 1874. скуфья.
Мл. уч. (н. д.), н. ч. Ѳаддей Климентьев. <b>Адамчикъ</b> , им. зв. учит. гор. прих. учил. (в. п.). Жал. 250 р.	1 окт. 1872.	20 март. 1877. XIV.	—
<b>Еванг. лют. прих. учил.</b>			
Откр. въ 1846 г.; помѣщ. въ соб. д. На содерж. учил. отпуск. 75 р. изъ Упр. Виц. Уч. Окр. и 225 р. отъ Гродн. св. лют. общ. <i>Учащихся</i> ..... <b>43</b> м.			
Учит. общ. предм. г. с. Митрофанъ Степ. <b>Березовскій</b> . Онъ же ст. учит. 2-го Гродн. прих. учил. Жалов. 150 р.	—	1 мар. 1872.	—
И. д. уч. <i>Зак. Бож. св.-лют. исп. и Нѣм. яз.</i> , тит. сов. Фридрихъ Иван. <b>Берлицъ</b> , им. зв. учит. нѣм. яз. въ у. учил. (в. п.). Жал. 150 р.	—	1 іюля 1846. Понайм.	—

Наименованіе и составъ учрежденій.	Въ службѣ.	Въ долж. и классъ должн.	Послѣдняя награда.
<b>Вѣлостокск. однокл. прих. учил. съ ж. смѣною.</b>			
Откр. учил. 1864 г., см. 1865 г.; помѣщ. въ н. д. за 175 р. въ т. На содерж. учил. отпуск. 321 руб. изъ госуд. казн. и 215 р. отъ Вѣлост. гор. общ., а на содерж. см. 250 р. изъ госуд. казн. <i>Учащихя</i> ..... <b>70.</b>			
Уч. XIV кл. Егоръ Серг. <b>Коробановъ</b> , им. зв. уч. гор. прих. уч. (в. п.). Жал. 200 р., за препода. въ ж. см. 50 р. и кварт.	15 март. 1872.	15 мар. 1872. XIV.	—
Законоуч. <i>пр. исп.</i> , свящ. Павелъ Льв. <b>Зелинскій</b> , ок. к. въ Лит. дух. сем. Жал. 40 р. и за препода. въ ж. см. 25 р.	—	1 окт. 1869.	—
Учит. ж. см., вдова Варвара Вас. <b>Соловская</b> , д. восп. (в. п.) Жал. 140 р.	—	1 март. 1866.	—
<b>Вѣлостокское лютеранское.</b>			
Откр. 1867 г.; помѣщ. въ общ. д. На содерж. учил. отпуск. 60 р. изъ суммъ Упр. Вил. Уч. Окр. и 240 р. отъ мѣстн. общ. нѣмц.-колонист. <i>Учащихя</i> ..... <b>35.</b>			
Уч. общ. предм. Петръ Арсеньев. <b>Ломоносовъ</b> , им. зв. уч. нач. нар. уч. (в. п.). Жал. 150 р.	1 сент. 1874.	1 авг. 1877.	—
Уч. <i>Зак. Бож. и Нѣм. яз.</i> , Адольфъ Фридрих. <b>Кланъ</b> , д. в. (в. л.) Жал. 150 р.	—	1 янв. 1867.	—

Наименованіе и составъ учреждений.	Въ службѣ.	Въдолж. и классъ должн.	Послѣдняя награда.
<p><b>Гоніондзское однокл. прих. училище.</b></p> <p>Въ зашт. гор. Гоніондзѣ; осн. въ 1844 г. пом. въ общ. д. На содерж. уч. отп. 289 р. 50 к. отъ общ. зашт. гор. Гоніондза.</p> <p><i>Учащихся</i> ..... <b>35 м. 2 д.</b></p> <p>Уч. губ. секр. Степанъ Прокофѣеъ <b>Хавріевичъ</b>, им. зв. гор. прих. у. (в. п.). Жал. 200 р. и кварт.</p> <p>Законоуч., — вакансія.</p>	<p>—</p>	<p>14 сент. 1856. XIV.</p>	<p>—</p>
<p><b>Кнышинское однокл. прих. училище.</b></p> <p>Въ зашт. гор. Кнышинѣ; осн. въ 1846 г.; пом. въ общ. д. На сод. уч. общ. зашт. гор. Кнышина отп. 200 р.</p> <p><i>Учащихся</i> ..... <b>26 м. 8 д.</b></p> <p>Уч. (и. д.), неимѣющ. чина Иванъ Иларіон. <b>Смирновъ</b>, восп. въ Ярослав. дух. сем. (в. п.). Ж. 150 р. и кв.</p> <p>Законоуч. <i>р.-кат, исп.</i>, кс. Адамъ <b>Сломинскій</b>, ок. к. въ Вил. р.-кат. дух. сем. <i>Содерж.</i> не получ.</p>	<p>—</p>	<p>1 февр. 1871. XIV.</p> <p>1 сент. 1871.</p>	<p>—</p>
<p><b>Кнышинское лютеран.</b></p> <p>Въ зашт. гор. Кнышинѣ; откр. въ 1864 г.; помѣщ. въ общ. д. На содерж. уч. отпуск. 100 р. изъ суммъ окр. и 150 р. отъ мѣст. общ. нѣмецъ-колонистовъ.</p> <p><i>Учащихся</i> ..... <b>19 м.</b></p>	<p>—</p>	<p>—</p>	<p>—</p>

Наименованіе и составъ учреждений.	Въ службѣ.	Въдолж. и классъ должн.	Послѣдняя награда.
Уч. общ. предмет. Иввнѣ Иларіонъ. <b>Смирновъ</b> . Онъ же учит. Книшнин. прих. учил. Жал. 150 р.	—	20 окт. 1873.	—
Уч. зак. Божія и нѣмец. яз., Карлъ Фридрихъ. <b>Щуцалъ</b> , д. восп. (в. лют.). Жал. 100 р. и кварт.	—	22 апр. 1875.	—
<b>Наревское однокл. прих. уч.</b>			
Въ зашт. г. Наревѣ; осн. въ 1844 г.; помѣщ. въ общ. д. На содерж. уч. общ. зашт. гор. Нарева отпуск. 200 р. <i>Учащихся</i> ..... <b>35 м. 4 д.</b>			
Уч. сост. въ XIV кл. Иванъ Игнатъ. <b>Потанинъ</b> , им. зв. сельск. прих. уч. (в. п.). Жал. 200 р. и кварт.	—	1 сент. 1867. XIV.	—
<b>Клещельское однокл. прих. училище.</b>			
Въ зашт. гор. Клещеляхъ; осн. въ 1816 г.; помѣщ. въ общ. домѣ. На содерж. уч. отпуск. изъ гор. доход. 210 р. <i>Учащихся</i> ..... <b>60 м. 34 д.</b>			
Уч. (и. д.) Андрей Матвѣевъ. <b>Титаренко</b> , им. зв. гор. прих. уч. (в. п.). Жал. 150 р. и кварт.	—	1 сент. 1875. XIV.	—
Законоуч. пр. исп., свящ. Иларіонъ Семенъ. <b>Будзиловичъ</b> , ок. к. въ Лит. дух. сем. <i>Содерж.</i> не получ.	—	1 сент. 1871.	—

Наименованіе и составъ учреждений.	Въ службѣ.	Въ долж. и классѣ должн.	Послѣдняя награда.
<p><b>Дрогичинское однокл. прих. училище.</b></p>			
<p>Въ зашт. гор. Дрогичинѣ; основ. въ 1833 г.; помѣщ. въ домѣ б. Дрогичинн. уѣздн. двор. уч. На сод. уч. отпуск. 100 р. изъ госуд. казн. и 260 р. отъ общ. зашт. гор. Дрогичина. Учащихся.....<b>50</b> м. <b>15</b> д.</p>			
<p>Уч. Константинъ Конст. <b>Крувовскій</b>, ок. к. въ Лит. дух. сем. (в. п.). Жал. 200 р. и кварт.</p>	—	1 сент. 1874. XIV.	—
<p>Законоуч. пр. исп., свящ. <b>Иосифъ Тарановичъ</b>, ок. к. въ Лит. дух. сем. Жал. 40 р.</p>	—	18 июля 1877.	—
<p><b>Сокольское однокл. прих. учил. съ ж. смѣною.</b></p>			
<p>Откр. учил. 1842 г., см. въ 1865 г.; пом. въ собств. д. На содерж. уч. отпуск. 180 р. изъ госуд. казнач. и 180 р. отъ Сокольск. гор. общ., а на содерж. см. 250 р. изъ гос. казн. Учащихся.....<b>77</b>.</p>			
<p>Уч. (п. д.) п. ч. <b>Иванъ Андр. Коляровскій</b>, им. зв. уч. гор. прих. учил. (в. п.) Жал. 200 р.; за пренод. въ ж. смѣнѣ 50 р. и кварт.</p>	—	1 окт. 1875. XIV.	—

Наименованіе и составъ учреждений.	Въ службѣ.	Въдолж. и классъ должн.	Послѣдняя награда.
<p>Законоуч. <i>пр. исп.</i>, прот. Гуліанъ Арсеньевъ. <b>Саковичъ</b>, канд. С.-Пет. дух. акад.</p> <p><i>Орд.</i> Анны 2 и 3 ст., кр.: нанерс. и бронз. на Влад. лентѣ; мед. въ п. в. 1853—56 гг. и усм. п. мят. 1863—64 гг. набедр., скуф. и камил. Жал. 40 р. и за препод. въ ж. см. 25 р.</p>	—	1 окт. 1862.	9 сент. 1870 Анны 2 ст.
<p>Учит. смѣны, вдова Павлина Нивъ. <b>Концевичъ</b>, д. в (в. п.). Жалов. 140 р.</p>	—	1 март. 1866.	—
<p><b>Бѣльское двукл. прих. учил. съ ж. смѣною.</b></p>			
<p>Откр. уч. 1796 г., см. 1865 г.; пом. въ н. д., за 150 р. въ г. На содерж. учил. отпущ. 525 р. отъ Бѣльск. гор. общ. и 150 р. изъ % съ пожертв. для учил. капит., а на сод. см. 250 р. изъ госуд. казн.</p> <p><i>Учащихся</i>..... <b>87.</b></p>			
<p>Ст. уч. (и. д.) н. чина Владиміръ <b>Садовскій</b>, им. зв. учит. нач. нар. учил. (в. п.) Жал. 200 р. и за преп. въ ж. см. 50 р.</p>	1 окт. 1874.	1 сент. 1877. XIV.	—
<p>Мл. учит. (и. д.) н. чина Николай Осипъ <b>Кубарко</b>, им. зв. учит. нач. нар. учил. (в. п.). Жал. 200 р.</p>	—	1 сент. 1875. XIV.	—
<p>Законоуч. <i>присп.</i>, свящ. Антоній Львовъ. <b>Бузьминскій</b>, оконч. к. въ Лит. дух. сем. Жал. 80 р. и за преп. въ ж. смѣны 25 р.</p>	—	17 март. 1866.	—
<p>Учит. ж. см. дѣв. Анна <b>Грегоровичъ</b>, восп. въ Вил. дух. учил. (в. п.). Жал. 140 р.</p>	—	1 февр. 1875.	—

Наименованіе и составъ учреждений.	Въ службѣ.	Въ долж. и классъ должн.	Последняя награда.
<b>Пружанское однокл. прих. учил. съ ж. смѣною:</b>			
Откр. учил. 1864 г., смѣна 1865 г.; помѣщ. въ н. домѣ за 150 р. въ г. Средст. отпуск. для уч. отъ Пруж. гор. общ. въ разм. 775 р., а для ж. см.—изъ госуд. казн. 250 р. <i>Учащихся</i> ..... <b>78.</b>			
Уч. (и. д.) н. чина, Осипъ Михайл. <b>Гришковскій</b> , им. зв. учит. нач. нар. учил. (в. п.). Жалов. 200 р., за преп. въ ж. см. 50 р. и кварт.	1 окт. 1872.	1 сент. 1877. XIV.	—
Законоуч.: <i>пр. исп.</i> , свящ. Николай Мих. <b>Жуковичъ</b> , студ. Лит. дух. с. Кр. и мед. въ п. в. 1853—56гг., усм. п. мят. 1863 64 гг., скуф. и камил. Жал. 80 р. и за преп. въ ж. см. 25 р.	—	22 янв. 1865.	26 мар. 1866 камил.
<i>Р.-кат. исп.</i> , кс. Антоній Иван. <b>Годзинскій</b> , ок. к. въ Вил. р.-кат. дух. сем. <i>Содерж.</i> не получ.	—	1 сент. 1871.	—
Учит. ж. см., дѣв. Серафима Арх. <b>Иванова</b> , д. в. (в. п.). Жал. 140 р.	—	1 март. 1866.	—
<b>Брестское однокл. прих. учил. съ ж. смѣною.</b>			
Откр. учил. 1864 г., см. 1865 г.; помѣщ. въ н. д., за 130 р. въ г. На содерж. учил. отпуск. 170 руб. изъ госуд. казн., 290 р. отъ Брестск. гор. общ. и 30 р. изъ $\frac{1}{10}$ съ пожерт. для учил. капит.; а на содерж. ж. см.—250 р. изъ госуд. казн. <i>Учащихся</i> ..... <b>89.</b>			

Наименованіе и составъ учреждений.	Въ службѣ.	Въ долж. и классъ должн.	Послѣдняя награда.
Уч. н. чина Осипъ Семен. <b>Дубецъ</b> , им. зв. гор. прих. учит. (в. п.) Жал. 200 р. и за препод. въ ж. см. 50 р. и кварт.	—	1 сент. 1867. XIV.	—
Законоуч.: <i>пр. исп.</i> , свящ. Конст. <b>Василевскій</b> , ок. к. въ Лит. дух. сем. Жал. 40 р. и за преп. въ жепск. смѣнѣ 25 р.	—	15 авг. 1873.	—
<i>Р.-кат. исп.</i> , кс. Ипполитъ <b>Гловацкій</b> , ок. к. въ Вил. р.-к. дух. сен. <i>Содерж.</i> не получ.	—	6 окт. 1875.	—
Учит. ж. смѣнъ дѣв. Марія Антон. <b>Чайковская</b> , д. в. (в. п.). Жал. 140 руб.	—	1 янв. 1872.	—
<b>Кобринское однокл. прих. учил. съ ж. смѣною.</b>			
Откр. учил. 1849 г., см. 1865 г.; помѣщ. въ собств. д. На содерж. учил. отпущ. 170 р. изъ гос. казн. и 190 р. отъ Кобр. гор. общ., а на содерж. см.—250 р. изъ госуд. казн. <i>Учащихся</i> ..... <b>69</b> .			
Уч. губ. секр. Владим. Ив. <b>Шатыринскій</b> , им. зв. гор. прих. уч. (в. п.). Жал. 200 р., за препод. въ ж. смѣнѣ 50 р. и кварт.	4 авг. 1856.	1 іюля 1876. XIV.	—
Законоуч.: <i>пр. исп.</i> , діак. Іоаннъ <b>Клодницкій</b> , ок. к. въ Лит. дух. сем. Жал. 40 р. и за препод. въ ж. смѣнѣ 25 р.	—	1 дек. 1876.	—
<i>Р.-кат. исп.</i> , — вакансія			
Учит. ж. см., Наталія Иван. <b>Фридель</b> , д. в. (в. п.). Жал. 140 р.	—	1 іюля 1876.	—

Наименованіе и составъ учрежденій	Въ службѣ	Вьдолж. и классъ должн.	Послѣдняя награда.
<p><b>Слонимское однокл. прих.</b>  <b>учил. съ ж. смѣною.</b></p> <p>Откр. уч. 1864 г., смѣна 1865 г.: помѣщ. въ н. д. за 100 р. въ г. На содерж. учил. отпущ. изъ гос. казн. 360 р. и 100 р. отъ гор. общ., а на содерж. см. 250 р. изъ госуд. казн.  <i>Учащихся</i> . . . . . <b>101.</b></p> <p>Уч. губ. секр. Александръ Осипов. <b>Трусевичъ</b>, им. зв. гор. прих. уч. (в. п.).  Мед. въ п. усм. п. мят. 1863-64 гг. Жал. 200 р., за преп. въ ж. см. 50 р. и кварт.</p> <p>Законоуч. пр. исп. свящ. Мартинъ Кирилл. <b>Васперовичъ</b>, ок. к. въ Лит. дух. сем.  Кр.: снп., нап. и бронз. на Влад. лентѣ, мед. въ п. в. 1853-56 гг. и усм. п. м. 1863-64 гг., набедр., скуфья и камил. Жал. 40 р., и за преп. въ ж. смѣнѣ 25 р.</p> <p><i>Р.-кат. исп.</i>, кс. Варнава <b>Блажевичъ</b>, ок. к. въ Вил. р.-к. дух. сем.  <i>Содерж.</i> не получ.</p> <p>Учит. ж. см., Марія Иван. <b>Трусевичъ</b>, д. в. (в. п.). Жал. 140 р.</p>	<p>—</p> <p>—</p> <p>—</p> <p>—</p> <p>—</p> <p>—</p>	<p>17 окт. 1866. XIV.</p> <p>15 февр. 1871.</p> <p>1 сент. 1871.</p> <p>17 сент. 1869.</p>	<p>8 апр. 1873 нап. кр.</p> <p>—</p> <p>—</p>

Наименованіе и составъ учреждений.	Въ службѣ.	Въдолж. и классѣ должн.	Послѣдняя награда.
<p><b>Волковыское однокл. прих. уч. съ женск. смѣною.</b></p>			
<p>Откр.: учил. 1841 г., смѣна 1865 г. пом. въ общ. д. На сод. учил. отп. 170 р. изъ госуд. казн. и 190 р. отъ гор. общ. а на содерж. смѣны 250 р. изъ госуд. казнач. Учащихся..... <b>73.</b></p>			
<p>Уч. н. чина Степанъ Андр. <b>Шипица</b>, им. зв. нач. нар. учит. (в. п.). Жал. 200 р. и за преп. въ ж. см. 50 р.</p>	<p>—</p>	<p>1 сент. 1874. XIV.</p>	<p>—</p>
<p>Законоуч. пр. исп., свящ. Климентій Степан. <b>Смолевскій</b>, ок. к. въ Лит. дух. сем.</p>	<p>—</p>	<p>1 сент. 1872.</p>	<p>—</p>
<p>Кр. скуфья и мед.: въ п. в. 1853—56 гг. и усм. п. м. 1863—64 гг. Жал. 40 р. и за преп. въ ж. смѣнѣ 25 р.</p>			
<p>Учит. ж. смѣны, дѣв. Павлина Вас. <b>Протасевичъ</b>, д. в. (в. п.) Жал. 140 р.</p>	<p>—</p>	<p>7 нояб. 1869.</p>	<p>—</p>
<p><b>МИНСКОЙ ГУБЕРНИИ.</b></p>			
<p><b>Г. МИНСКА.</b></p>			
<p><b>1-ое двукл. прих. учил. съ ж. смѣною.</b></p>			
<p>Откр.: учил. 1864 г., смѣна 1867 г., пом. въ н. домѣ съ пл. по 240 р. въ г. Средства содерж. отп. изъ госуд. казнач., въ разм. 1095 р. для учил. и 250 р. для жен. смѣны. Учащихся..... <b>85 м. 32 д.</b></p>			

Наименованіе и составъ учреждений.	Въ службѣ.	Въ долж. п. классѣ должн.	Послѣдняя награда
Ст. уч., XIV кл. Конст. Данил. <b>Ми- роновичъ</b> , ок. к. въ Минск. дух. сем. (в. п.) Жал. 250 р. и кварт.	—	15 янв. 1873. XIV.	—
Законоучит.: <i>пр. исп.</i> , свящ. Іоаннъ <b>Проволовичъ</b> , ок. к. въ Минск. дух. сем. Жал. 60 р. за преп. въ жен. смѣнѣ 25 р.	—	30 март. 1872.	—
<i>Р.-кат. исп.</i> , — вакансія.			
Мл. уч. г. секр. Иванъ Павл. <b>Кер- корюсъ</b> , им. зв. город. прих. учит. (в. п.) Жал. 250 р., за преп. въ ж. смѣ- нѣ 35 р. и кварт.	30 сент. 1860.	8 нояб. 1868. XIV.	—
Уч. ж. смѣны, дѣв. Елена Як. <b>Ор- лова</b> , ок. к. въ Минск. женск. гимн. (в. п.) Жал. 150 р.	—	1 окт. 1874.	—
<b>2-е Минское двукл. прих. уч. съ ж. смѣною.</b>			
Откр. учил. 1820 г., смѣна 1865 г.; помѣщ. въ н. домѣ за 240 р. въ годъ. Средства содерж. отпуск. изъ госуд. кази. по 1095 р. для учил. и 250 р. для ж. смѣны.			
<i>Учашихся</i> . . . . . <b>66 м. 22 д.</b>			
Ст. уч. (п. д.) к. р. Николай. Алекс. <b>Руберовскій</b> , восп. въ Влад. дух. сем. (в. п.) Жал. 250 р. и кварт.	5 дек. 1864.	13 янв. 1877. XIV.	—
Законоуч.: <i>прав. исп.</i> , ключ. Минск. кае. собора. свящ. Евстафій <b>Барто- шевскій</b> , ок. к. въ Минск. дух. сем., им. набедр. Жал. 60 р. и за преп. въ ж. смѣнѣ 25 р.	—	10 апр. 1876.	—
<i>Р.-кат. исп.</i> , — вак.			

Наименование и составъ учреждений.	Въ службѣ.	Въ долж. и классъ должн.	Послѣдняя награда.
Мл. уч. н.и.и. Степ. Оед. <b>Кирсе-вичъ</b> , обуч. въ Слуцк. гимн.; им. зв. гор. прих. уч. (в. п.). Жал. 250 р.	1 окт. 1873.	1 сент. 1877. XIV.	—
Уч. ж. смѣны, дѣв. Елена Роман. <b>Бирюковичъ</b> , ок. к. въ Минской ж. гимн. (в. п.). Жал. 150 р.	—	1 сент. 1873.	—
<b>Школа нач. образ. дѣвицъ.</b>			
Осн. 1844 г.; помѣщ. въ н. домѣ, за 300 р. въ годъ. На содерж. шк. отп. 331 р. изъ 9/10 съ кап., пред-назнач. на содерж. школъ для нач. образ. дѣвицъ въ с.-зап. краѣ; 346 р. 95 к. изъ состоящихъ въ распоря-женіи упр. Вил. уч. округа суммъ на усиленіе женск. образ. въ этомъ краѣ и 475 р. 20 к. изъ сум. Мин-скаго приказа общ. призр.			
<i>Учащихся</i> ..... <b>136</b> д.			
Надзир. и учит. Анна Васильевна <b>Межесина</b> , д. восп. (в. п.). Жал. 260 р. 95 к. и кварт.	—	1 сент. 1848.	—
Законоуч. пр. исп. свящ. <b>Феодоръ Миткевичъ</b> , ок. к. въ Минск. дух. сем. <i>Содерж.</i> не получ.	—	1 янв. 1858.	—
Пом. уч. Екатерина <b>Панафоти</b> , ок. к. въ Минск. ж. гимн. (в. п.). Жал. 150 р.	—	1 сент. 1876.	—
<b>Борисовское прих. учил. съ женск. смѣною.</b>			
Въ гор. Борисовѣ, откр. уч. 1840 г., смѣна 1865 г. помѣщ. въ собств. домѣ. Средства содерж. отпуск. изъ госуд. казн., 617 р. для уч. и 250 р. для смѣны.			
<i>Учащихся</i> ..... <b>74</b> м. <b>41</b> д.			

Наименованіе и составъ учреждений.	Въ службѣ.	Въдолж. и классъ должн.	Послѣдняя награда.
Уч. н. ч. Анто́въ Григ. <b>Чернявскій</b> , обуч. въ Минск. дух. сем. (в. п.). Жал. 200 р., за преп. въ смѣнѣ 35 р. и кварт.	23 авг. 1862.	8 апр. 1867.	XIV
Законоуч. пр. исп., прот. Романъ Иван. <b>Пастернацкій</b> , ок. к. въ Минской дух. сем. Жал. 80 р. и за преп. въ смѣнѣ 25 р.	—	14 февр. 1872.	—
Уч. ж. смѣны, дѣв. Софья <b>Смѣлова</b> , им. зв. уч. (в. п.). Жал. 150 р.	—	15 авг. 1877.	—
<b>Игуменское однокл. прих. — уч. съ ж. смѣною.</b>			
<p>Въ гор. Игуменѣ; откр. уч. 1834 г.; смѣна въ 1865 г.; помѣщ. въ н. домѣ, за 100 р. въ годъ. Средства содерж. отпуск. изъ госуд. казн. по 767 р. для уч. и 250 р. для смѣны.</p> <p><i>Училища</i>..... <b>54.</b></p>			
Уч. (н. д.) Бонифатій Осип. <b>Гурницъ</b> , ок. к. въ Мол. учит. сем. (в. п.). Жал. 200 р., за преп. ж. см. 35 р. и кв.	1 окт. 1867.	1 сент. 1877.	—
Законоуч. пр. исп., свящ. Констант. Осип. <b>Загоревскій</b> , студ. Минск. дух. сем. Жал. 80 р. и за преп. въ смѣнѣ 25 р.	—	5 авг. 1864.	—
Уч. ж. смѣны, дочь тит. сов. дѣв. Ангелика Никол. <b>Петрова</b> , ок. к. въ Нерехскомъ Маріинск. ж. учил. (в. п.). Жал. 150 р.	—	29 окт. 1870.	—

Наименованіе и составъ учреждений.	Въ службѣ.	Въ долж. и классъ должн.	Послѣдняя награда.
<p><b>Бобруйское однокл. прих. училище.</b></p> <p>Въ уѣздн. гор. Бобруйскѣ; основ. въ 1835 г.; помѣщ. въ н. домѣ, съ плат. по 150 р. въ г. На содерж. учил. отпуск. 618 р. 76 к. изъ гос. казнач.</p> <p><i>Учащихся</i>..... <b>85.</b></p> <p>Уч. н. ч. Филиппъ Алекс. <b>Кричковъ</b>, ок. к. въ Бобр. прог. (в. п.). Жал. 200 р. и кварт.</p> <p>Законоуч. пр. исп., свящ. Иосифъ <b>Яхимовичъ</b>, ок. к. въ Минск. дух. сем. Жал. 40 р.</p>	<p>—</p> <p>—</p>	<p>1 июля 1872. XIV.</p> <p>1 окт. 1875.</p>	<p>—</p> <p>—</p>
<p><b>Бобруйская безпл. ж. школа.</b></p> <p>Откр. 1865 г.; пом. въ н. домѣ, за 100 р. въ годъ. На содерж. школы отпуск. 250 р. изъ госуд. казн. и 277 р. отъ гор. общ.</p> <p><i>Учащихся</i>..... <b>80 д.</b></p> <p>Надзир школы Ольга <b>Штолценвальдъ</b>, д. в. (в. п.) Ж. 120 р. и кв.</p> <p>Законоуч. пр. исп., свящ. Иосифъ <b>Яхимовичъ</b>, Онъ же законоучит. Бобр. прих. уч. Жал. 70 р.</p>	<p>—</p> <p>—</p>	<p>1 июля 1877.</p> <p>1 окт. 1875.</p>	<p>—</p> <p>—</p>
<p><b>Мозырское однокл. прих. уч. съ ж. смѣною.</b></p> <p>Откр. уч. 1839 г., смѣна 1865 г.; пом. въ н. д. за 100 р. въ годъ. Содерж. отп. изъ госуд. казн., 450 р. для учил. и 250 р. для ж. смѣны.</p> <p><i>Учащихся</i>..... <b>21 м. 34 д.</b></p>			

Наименованіе и составъ учрежденій.	Въ службѣ.	Въдолж. и классѣ должн.	Послѣдняя награда.
<p>Уч. Степанъ Викентьевичъ <b>Шановскій</b> обуч. въ Молод. уч. сем. (в. п.). Жал. 200 р., за пред. въ жен. смѣнѣ 35 р. и кварт.</p>	<p>1 окт. 1872.</p>	<p>15 авг. 1877. XIV.</p>	<p>—</p>
<p>Законоуч. прав. исп., свящ. Яковъ Рафаиловъ <b>Защевичъ</b>, ок. к. въ Мин. дух. сем. Жал. 40 р. и за прен. въ ж. смѣнѣ 25 р.</p>	<p>—</p>	<p>18 дек. 1870.</p>	<p>—</p>
<p>Учит. ж. смѣны, дѣв. Елена Иван. <b>Оношко</b>, ок. к. въ Моск. Елисавет. уч. (в. п.). Жал. 150 р.</p>	<p>—</p>	<p>1 сент. 1867.</p>	<p>—</p>
<p align="center"><b>Рѣчицкое прих. учил. съ ж. смѣною.</b></p>			
<p>Въ г. Рѣчицѣ; откр. уч. 1820 г., смѣна 1865 г.; помѣщ. въ н. д. за 100 р. въ годъ. Содерж. уч. отпуск. изъ госуд. казн. 745 р. для учил. и 250 р. для ж. смѣны. <i>Учашихол</i> ..... <b>68 м. 27 д.</b></p>			
<p>Учит. н. ч. Анодлинарій Пларіонъ <b>Можейко</b>, обуч. въ Слуцк. гимн. (в. п.). Жал. 200 р., за прен. въ ж. смѣнѣ 35 р. и кварт.</p>	<p>1 окт. 1870.</p>	<p>1 янв. 1874. XIV.</p>	<p>—</p>
<p>Законоуч. свящ. Петръ <b>Сорочинскій</b>, окон. к. въ Минск. дух. сем. Жал 80 р.</p>	<p>—</p>	<p>4 нояб. 1876.</p>	<p>—</p>
<p>Уч. ж. смѣны, дѣв. Марья <b>Олешкевичъ</b>, им. зв. уч. нач. уч. (в. п.). Жал. 150 р.</p>	<p>—</p>	<p>1 сент. 1876.</p>	<p>—</p>

Наименование и состав учреждений.	Въ службѣ.	Въ долж. и классъ должн.	Последняя награда.
<p><b>Слуцкое однокл. прих. учил. съ ж. смѣною.</b></p>			
<p>Въ уѣздн. гор. Слуцкѣ; откр. уч. 1864 г., смѣна 1865 г.; помѣщ. въ н. д. съ пл. по 100 р. въ г. Содерж. отпуск. изъ госуд. казн. 456 р. для уч. и 250 р. для ж. смѣны. Учащихся ..... <b>48 м. 30 д.</b></p>			
<p>Уч. Михаилъ Александр. <b>Пласковичій</b>, им. зв. уч. нач. нар. учил. (в. п.). Жал. 200 р., за препод. въ ж. смѣнѣ 35 р. и кв.</p>	<p>1 янв. 1869.</p>	<p>1 нояб. 1877. XIV.</p>	<p>—</p>
<p>Законоуч. прав. исп., свящ. Александръ Петр. <b>Боборыкинъ</b>, ок. к. въ Минск. дух. сем. Жал. 40 р. и за преп. въ ж. смѣнѣ 25 р.</p>	<p>—</p>	<p>26 окт. 1868.</p>	<p>—</p>
<p>Учит. ж. смѣны, дѣв. Татьяна <b>Эйсмонтъ</b>, ок. к. въ Минск. ж. гимн. (в. п.). Жал. 150 р.</p>	<p>28 янв. 1873.</p>	<p>1 окт. 1877.</p>	<p>—</p>
<p><b>Пинское однокл. прих. уч. съ ж. смѣною.</b></p>			
<p>Въ уѣздн. гор. Пинскѣ; откр.: уч. 1864 г., смѣна 1865 г.; помѣщ. въ н. д. съ пл. по 100 р. въ годъ. Содерж. отпуск. изъ госуд. казн. въ разм. 450 р. для учил. и 250 р. для ж. смѣны. Учащихся ..... <b>27 м. 40 д.</b></p>			
<p>Уч. (п. д.) н. ч. Василий <b>Лисенскій</b>, ок. въ Минск. дух. сем. (в. п.) Жал. 200 р., за преп. въ ж. смѣнѣ 35 р. и кварт.</p>	<p>1 сент. 1877.</p>	<p>1 сент. 1877. XIV.</p>	<p>—</p>

Наименованіе и составъ учреждений.	Въ службѣ	Въ долж. и классѣ должн.	Послѣдняя награда
<p>Законоуч. пр. исп., свящ. прот. <b>Василій Грудницкій</b>, ок. к. въ Мин. дух. сем. Жал. 40 р. и за препод. въ ж. смѣнѣ 25 р.</p>	—	21 мая 1876.	—
<p>Уч. ж. смѣны, Надежда Григорьев. <b>Поплавская</b>, восп. въ ч. ж. учил. (в. п.). Жал. 150 р.</p>	—	1 окт. 1872.	—
<p><b>Новогрудское прих. уч. съ ж. смѣною.</b></p>			
<p>Откр.: уч. 1864 г., смѣна 1865 г.; помѣщ. въ н. д. съ пл. по 100 р. въ годъ. Содерж. уч. отп. изъ гос. каз. въ разм. 617 р. для учил. и 250 р. для ж. смѣны.  <i>Учащихся..... 65 м. 33 д.</i></p>			
<p>Уч. Александръ Ивав. <b>Рыбцевичъ</b>, ок. к. въ Минск. дух. сем. (в. п.). Жал. 200 р., за препод. въ ж. смѣнѣ 35 р. и кварт.</p>	—	1 окт. 1875. XIV.	—
<p>Законоуч. пр. исп., свящ. Платонъ Андр. <b>Павловичъ</b>, ок. к. въ Лит. дух. сем. Жал. 80 р. и за преп. въ ж. смѣнѣ 25 р.</p>	—	12 авг. 1864.	—
<p>Уч. ж. смѣны, Теофанія <b>Сьргъ-ева</b>, д. в. (в. п.). Жал. 150 р.</p>	1 июля 1875.	1 июня 1876.	—

Наименование и составъ учреждений	Въ службѣ.	Въ долж. и классѣ должн.	Послѣдняя награда.
<b>ВИТЕБСКОЙ ГУБ.</b>			
<b>Г. ВИТЕБСКА.</b>			
<b>1-е Витебск. однокл. прих. учил. съ ж. смѣною.</b>			
Отер. учил. 1831 г., смѣна 1865 г.; помѣщ. въ н. д., содерж. отпуск. изъ госуд. казн., по 506 р. 85 к. для учил. и 250 р. для ж. смѣны. <i>Учащихся..... 73 м. 56 д.</i>			
Уч. XIV кл. Левъ Павл. <b>Лызловъ</b> , ок. к. въ Смол. дух. сем. (в. п.). Онъ же испр. обяз. законоуч. прав. исп. Жалов. 260 р., за преп. въ ж. смѣнѣ 25 р. и кварт.	1 окт. 1868.	1 сент. 1877. XIV.	—
Учит. ж. смѣны, Ольга Степ. <b>Пороменская</b> , ок. к. въ Вит. учил. дѣв. дух. зв. (н. п.). Жал. 150 р.	—	2 окт. 1873.	—
<b>2-е Витебск. однокл. прих. учил.</b>			
Отер. 1865 г.; помѣщ. въ н. д. На содерж. учил. отпуск. 506 р. 85 к. изъ госуд. казн. <i>Учащихся..... 66 м.</i>			
Учит. XIV кл. Андрей Вас. <b>Мармышевскій</b> , ок. к. въ Вит. уѣзди. учил., им. зв. учит. гор. прих. учил. (в. п.). Жал. 200 р. и кварт.	1 март. 1864.	10 сент. 1877. XIV.	—
Законоуч. прав. исп., свящ. Алек-сандръ Андр. <b>Рыло</b> , ок. к. въ Пол. дух. сем. Жал. 60 р.	1 февр. 1868.	1 окт. 1874.	—

Наименованіе и составъ учреждений.	Въ службѣ.	Въ долж. и классѣ должн.	Послѣдняя награда.
<p><b>Безплатн. школа для бѣдн. дѣвицъ.</b></p> <p>Осн. 1844 г.; помѣщ. въ н. д. На содерж. школы отпуск. 360 р. въ г. изъ % съ пожертв. капит.</p> <p><i>Учащихся</i> ..... <b>66</b> д.</p> <p>Надзир. и учит. <b>Марія Степ. Сычневна</b>, восп. въ Невельск. ч. ж. учит. (в. п.). Жал. 150 р. и кварт.</p> <p>Законоуч. <i>пр. исп.</i>, свящ. <b>Александръ Рыло</b>, Онъ же. закон. 2-го Вит. прих. учил. <i>Содерж.</i> не получ.</p>	<p>—</p> <p>—</p> <p>—</p>	<p>26 янв. 1868.</p> <p>1 сент. 1874.</p> <p>—</p>	<p>—</p> <p>—</p> <p>—</p>
<p><b>Полоцкая безпл. ж. школа.</b></p> <p>Откр.: 1863 г.; помѣщ. въ н. домѣ. На содерж. шк. отпуск. 250 р. изъ госуд. казн. и 200 р. изъ упр. Вил. уч. окр.</p> <p><i>Учащихся</i> ..... <b>58</b> д.</p> <p>Надз. шк. и учит. <b>Елисавета Анд. Альбицкая</b> ок. к. въ Вит. уч. дѣв. дух. зв. (в. п.). Жал. 150 р. и кварт.</p> <p>Законоуч.: <i>прав. испов.</i>, свящ. <b>Димитрій Павл. Акимовъ</b>, Жал. 25 р.</p>	<p>—</p> <p>—</p> <p>—</p>	<p>1 сент. 1877.</p> <p>1 окт. 1876.</p> <p>—</p>	<p>—</p> <p>—</p> <p>—</p>
<p><b>Невельское однокл. прих. уч. — съ ж. смѣною.</b></p> <p>Откр.: уч. 1820 г., смѣна 1865 г.; помѣщ. въ н. домѣ, Средс. содерж. учил. отпуск. изъ госуд. казн. 450 р. для учил. и 250 р. для ж. смѣны.</p> <p><i>Учащихся</i> ..... <b>66</b> м. <b>64</b> д.</p>	<p>—</p>	<p>—</p>	<p>—</p>

Наименованіе и составъ учрежденій.	Въ службѣ.	Въдолж. и классъ должн.	Последняя награда.
Уч. неим. ч. Платонъ Клим. <b>Кабанъ</b> , обуч. въ Вит. гимн., им. зв. уч. гор. прих. учил. (в. п.) Жалов. 200 р. и кварт.	1 окт. 1866.	1 нояб. 1872. XIV.	31 дек. 1876 50 р.
Законоуч. пр. испов., свящ. Іоаннъ Степ. <b>Микулинскій</b> . Онъ же законоуч. Невел. уѣздн. уч. Жал. 40 р. и за преем. въ ж. см. 25 р.	—	1 дек. 1872.	—
Учит. ж. см. Варвара: Адам. <b>Элашевничъ</b> , ок. к. въ Вит. ж. гимн. (в.п.). Жал. 150 р.	—	1 сент. 1875.	—
<b>Лепельское однокл. прих. уч. съ ж. смѣною.</b>			
Откр. учил. въ 1831 г., см. 1865 г.; пом. въ общ. д. Средства. сод. отп. изъ госуд. казн., 356 р. для уч. и 250 р. для ж. смѣны. <i>Училища . . . . . 41 м. 29 д.</i>			
Уч. неим. ч. Андрей Федор. <b>Соколовъ</b> , восп. въ Смол. дух. сем. им. зв. уч. гор. прих. уч. (в. п.) Жал. 200 р. и кварт.	20 сент. 1867.	1 іюля 1873. XIV.	—
Законоуч. пр. исп., свящ. прот. Андр. Мих. <b>Юркевичъ</b> , Онъ же законуч. Лепел. уѣздн. уч. Жал. 40 р. и за преем. въ жен. см. 25 р.	—	1 авг. 1877.	—
Уч. ж. см. Анастасія Павл. <b>Виноградова</b> , об. въ Вит. жен. част. учил. им. зв. дом. учит. (в. п.). Жал. 150 р.	1 окт. 1871.	1 март. 1875.	—

Наименованіе и составъ учреждений.	Въ службѣ.	Въ долж. и классѣ должн.	Послѣдняя награда.
<p><b>Городокское однокл. прих. уч. съ ж. смѣною.</b></p> <p>Откр.: учил. въ 1834 г., смѣна въ 1865 г.; помѣщ. въ обществ. домѣ. Средства содерж. отп. изъ гос. казн. въ разм. 356 р. для учил. и 250 р. для ж. смѣны.</p> <p><i>Учащихся</i> ..... <b>41 м. 15 д.</b></p> <p>Уч. XIV кл. Иванъ Лукичъ <b>Соколовскій</b>, им. зв. учит. гор. прих. уч. (в. п.). Жал. 200 р. и кварт.</p> <p>Законоуч. пр. исп., свящ. Оом. Дмитрій <b>Григоровичъ</b>, ок. к. въ Полоц. дух. сем. Жал. 40 р. и за преп. въ ж. см. 25 р.</p> <p>Уч. ж. смѣны, Амалія Ст. <b>Срединская</b>, восп. въ Вит. ч. ж. уч. (в. п.). Жал. 150 р.</p>	<p>18 нояб. 1866.</p> <p>—</p> <p>—</p>	<p>1 янв. 1874. XIV.</p> <p>30 дек. 1876.</p> <p>30 янв. 1873.</p>	
<p><b>Велижское однокл. прих. уч. съ ж. смѣною.</b></p> <p>Откр. учил. 1831 г. см. 1865 г.; пом. въ н. домѣ, Средства содерж. отп. изъ гос. казн., въ разм. 456 р. для уч. и 250 р. для ж. см.</p> <p><i>Учащихся</i> ..... <b>75 м. 43 д.</b></p> <p>Уч. (п. д.), Семень Гавр. <b>Савицкій</b>, им. зв. учит. гор. прих. уч. (в. п.) Жал. 150 р. и кварт.</p> <p>Законоуч. пр. исп., свящ. Даниль Тим. <b>Гибдовскій</b>. Онъ же законоуч. Велиж. у. уч. Жал. 40 р. и за преп. въ жен. см. 25 р.</p>	<p>1 окт. 1870.</p> <p>—</p>	<p>7 март. 1875.</p> <p>1 сент. 1872.</p>	

Наименованіе и составъ учреждений.	Въ службѣ.	Въ долж. и классѣ должн.	Послѣдняя награда.
<p>Пом. учит. (и. д.). Матвѣй Федот. <b>Каптѣловъ</b>, ок. к. въ Велиж. уѣздн. уч. (в. п.). Жал. 150 р.</p>	—	1 окт. 1876.	—
<p>Уч. жен. см. Августа Мих. <b>Кувшинская</b>, им. зв. дом. наст. (в. п.). Жал. 150 р. и кварт.</p>	20 сент. 1876.	1 авг. 1877.	—
<p><b>Люцинское прих. однокл. уч. съ жен. смѣною.</b></p>			
<p>Откр. уч. 1864 г., см. 1865 г.; пом. въ ч. д. безпл. Средства содерж. отп. изъ гос. казн. въ разм. 456 р. для уч. и 250 р. для ж. смѣны. <i>Учащихся . . . . . 43 м. 32 д.</i></p>			
<p>Уч. свящ. Димитрій Ефим. <b>Гибдовскій</b>, ок. к. въ Вит. дух. сем. (в. п.). Жал. 200 р. и кварт.</p>	—	25 окт. 1874.	—
<p>Законоуч. пр. исп., свящ. Димитрій Лавр. <b>Перлашкевичъ</b>. Онъ же законоуч. Люц. у. учил. Жал. 40 р. и за преп. въ ж. см. 25 р.</p>	—	1 мая 1869.	—
<p>Уч. жен. см. Варвара Каз. <b>Стукальца</b>, им. зв. учит. гор. прих. и нач. нар. уч. (в. п.). Жал. 150 р.</p>	—	1 окт. 1874.	—
<p><b>Динабургское однокл. прих. учил. съ ж. смѣною.</b></p>			
<p>Откр. учил. въ 1831 г., см. въ 1865 г.; пом. въ н. д. Средства сод. отп. изъ госуд. казн., въ разм. 510 р. 28 к. для учил. и 250 р. для женск. смѣны. <i>Учащихся . . . . . 68 м. 52 д.</i></p>			

Наименованіе и составъ учреждений.	Въ службѣ.	Въ долж. и классѣ должн.	Послѣдняя награда.
Уч. сост. въ XIV кл. Аркадій Ал. <b>Городецкій</b> , обуч. въ Смол. дух. сем, им. зв. уч. гор. прих. уч. (в. п.) Жал. 200 р. и кварт.		1 сент. 1877. XIV.	
Законоуч. пр. исп.—вакансія.			
Уч. ж. см. Надежда Дм. <b>Арефова</b> , восп. въ Динаб. частн. ж. уч. (в. п.). Жал. 150 р.	—	15 янв. 1866.	
<b>Динабургская нач. шк. для мальчиковъ.</b>			
Откр. въ 1872 г., на содерж. шк. Динаб. благ. общ. отп. изъ своихъ 1143 р. 31 к. Учащихся ..... <b>18</b> м.			
Уч. шк. и законоуч. пр. исп., Иосифъ Ив. <b>Щербинскій</b> , ок. к. въ Пол. дух. сем. (в. п.). Жал. 220 р. и кв.	1 сент. 1871.	26 февр. 1872.	
<b>Рѣжицкое однокл. прих. учил. съ ж. смѣною.</b>			
Откр. уч. въ 1855 г., см. въ 1865 г.; пом. въ н. домѣ. Средства сод. отп. изъ гос. казн. въ разм. 506 р. для учил. и 250 р. для ж. смѣны. Учащихся ..... <b>44</b> м. <b>31</b> д.			
Уч. сост., въ XIV кл. Андрей Ив. <b>Пугачевскій</b> , ок. к. въ Дисн. уѣздн. уч., им. зв. уч. гор. прих. уч. (в. п.). Жал. 200 р. и кварт.	11 февр. 1871.	1 окт. 1874. XIV.	

Наименование и составъ учреждений.	Въ службѣ.	Въдолж. и классѣ должн.	Послѣдняя награда.
Законоуч. пр. исп., свящ. Василий Ив. <b>Борисовичъ</b> , ок. к. въ Пол. дух. сем. Жал. 40 р. и за преп. въ ж. см. 25 р.	29 июля 1864.	1 дек. 1870.	—
Уч. ж. см. Вѣра Фил. <b>Андреева</b> , ок. к. въ Павловск. уч. (в. п.). Жал. 150 р.	—	1 авг. 1877.	—
<b>Себежское однокл. прих. уч. съ ж. смѣною.</b>			
Откр. уч. въ 1844 г., см. въ 1865 г.; помѣщ. въ общ. домѣ. Содерж. отп. изъ госуд. казн. въ разм. 356 р. для уч. и 250 р. для ж. см. <i>Учащихся</i> ..... <b>40 м. 8 д.</b>	15 март. 1872.	1 янв. 1877. XIV.	—
Уч. сост. въ XIV кл. Иванъ Павл. <b>Лызовъ</b> , ок. к. въ Смол. дух. у. учил. (в. п.). Жал. 200 р. и кварт.	15 март. 1872.	1 янв. 1877. XIV.	—
Законоуч. пр. исп., прот. Иасонъ Дав. <b>Лукашевичъ</b> . Онъ же законоуч. Себеж. уѣздн. уч. Жал. 40 р. и за преп. въ ж. см. 25 р.	—	19 нояб. 1857.	—
Уч. ж. см. Татьяна Вас. <b>Авинова</b> , ок. к. въ Вит. ж. гимн. (в. п.). Жал. 150 р.	—	1 окт. 1870.	—
<b>Дриссенское двукл. прих. учил. съ ж. смѣною.</b>			
Откр. уч. въ 1834 г., см. въ 1865 г.; пом. въ п. домѣ. Содерж. отпуск изъ гос. казн. въ разм. 506 р. для уч. и 250 р. для ж. смѣны. <i>Учащихся</i> ..... <b>45 м. 16 д.</b>	—	—	—

Наименованіе и составъ учреждений.	Въ службѣ.	Въ долж. и классѣ должн.	Послѣдняя награда.
Уч. (и д.), Ѳеодоръ Иван. <b>Тясто</b> , ок. к. въ Пол. уч. сем., им. зв. уч. нач. нар. уч. (в. п.). Жал. 140 р. и квартира.	1 авг. 1875.	1 мая 1867. XIV.	Х
Законоуч. пр. исп., свящ. Іоаннъ Вик. <b>Коротевичъ</b> , Онъ же законоуч. Дрис. у. уч. Жал. 40 р. и за прен. въ ж. см. 25 р.	—	30 нояб. 1874.	—
Уч. ж. см. Любовь Алекс. <b>Аванасьева</b> , ок. к. въ Вит. ж. гимн. (в. п.). Жал. 150 р.	—	1 авг. 1872.	—
<b>МОГИЛЕВСКОЙ ГУБ.</b>			
<b>Г. МОГИЛЕВА.</b>			
<b>Городское 3-хъ кл. учил.</b>			
Преобраз. изъ Могил. уѣздн. уч. въ 1877 г.; помѣщ. въ н. д. съ пл. по 600 р. въ г. На содерж. учил. по штату 31 Мая 1872 года исчисл. 3250 р.			
Учащихся ..... <b>111 м.</b>			
Уч.-Инспекторъ,—ваканс.			
Временно-завѣд. учил., учит. X кл., Иванъ Ив. <b>Цыбущенко</b> , им. зв. учит. гор. учил. (в. п.) Жал. 450 руб. стол. 190 р. и кварт. 75 р.	11 окт. 1873.	1 сент. 1877. X.	—
Законоуч. свящ. Стефанъ Авксент. <b>Бутона</b> , Студ. Могил. дух. сем. Мед. въ п. усм. п. м. 1863—64 гг. скуф. и камил. Жал. 330 р.	15 іюля 1859.	14 сент. 1866.	—

Наименованіе и составъ учреждений.	Въ службѣ.	Въ долж. и классѣ должн.	Послѣдняя награда.
<p>Учит. X кл. Александръ Юліусовъ <b>Вейдеманъ</b>, им. зв. учит. городе. уч. (в. п.). Жал. 350 р., стол. 190 р. и кварт. 75 р.</p>	<p>19 окт. 1874.</p>	<p>1 сент. 1877. X.</p>	<p>—</p>
<p><b>Могилевское прих. однокл. учил. съ ж. смѣною.</b></p>			
<p>Откр. уч. 1809 и смѣна 1866 г.; помѣщ. въ н. д. за 300 р. въ г. На содерж. учил. отп. 742 р., а на см. 250 р. изъ госуд. казнач. <i>Учащихся</i> ..... <b>140 м. 55 д.</b></p>			
<p>I-й учит., н. чина, Михаилъ Степ. <b>Кутневичъ</b>, обуч. въ Могил. дух. сем. им. зв. учит. гор. прих. учил. (в. п.). Жал. 200 р., и кварт.</p>	<p>1 сент. 1866.</p>	<p>15 авг. 1870. XIV.</p>	<p>—</p>
<p>2-й учит., Пароеній Иванъ <b>Градо-сельскій</b>, обуч. въ Тверск. гимн. им. зв. учит. гор. прих. учил. (в. п.). Жал. 200 р.</p>	<p>1 мая 1875.</p>	<p>1 сент. 1875. Понайм.</p>	<p>—</p>
<p>Законоуч. пр. исп. и преп. пѣнія, Діаконъ Левъ Григор. <b>Погарецъ</b>, ок. к. въ Мог. дух. сем. Жал. по д. законоуч. 65 р. и за пѣніе 100 р.</p>	<p>15 авг. 1874.</p>	<p>1 нояб. 1874.</p>	<p>—</p>
<p>Учит. жен. смѣны, жена колл. асс. Ольга Пот. <b>Козловская</b>, им. зв. учит. нач. учил. (в. п.). Жал. 150 р.</p>	<p>—</p>	<p>1 сент. 1877.</p>	<p>—</p>
<p><b>Быховское прих. однокл. учил. съ ж. смѣною.</b></p>			
<p>Откр. учил. 1816 г. смѣна 1865 г.; помѣщ. въ собств. д. На содерж. учил. отпуск. 325 р. 57 к. изъ гос. казн. и 30 р. 43 к. изъ Упр. Виц. Уч. Окр., а на содерж. см. 250 р. изъ госуд. казн. <i>Учащихся</i> ..... <b>54 м. 45 д.</b></p>			

Наименованіе и составъ учрежденій.	Въ службѣ.	Въдолж. и классъ должн.	Послѣдняя награда.
Уч. (п. д. Ѳедоръ Ѳед. <b>Величко</b> , обуч. въ Могил. дух. сем. (в. п.). Ж. 200 р. и кварт.	14 февр. 1864.	1 сент. 1877. XIV.	19 мая 1876 35 р.
Законоуч. прав. исп., свящ. Михаилъ <b>Данисевичъ</b> , ок. к. въ Могил. дух. сем. Жал. 40 р. и за преп. въ ж. смѣнѣ 25 р.	—	1 март. 1876.	—
Учит. ж. см. дочь губ. секр. дѣв. Ольга Андр. <b>Конаровская</b> , восп. въ ч. ж. учил. (в. п.). Жалов. 150р. и и кварт.	—	1 сент. 1870.	—
<b>Рогачевское прих. однокл. учил. съ ж. смѣною.</b>			
Откр. учил. 1819 г., см. 1865 г.; помѣщ. въ н. д. за 100 р. въ годъ. Содерж. отпуск. изъ госуд. казнач. 456 р. для учил. и 250 руб. для ж. смѣны. <i>Училища</i> ..... <b>58</b> м. <b>28</b> д.			
Уч. (п. д.). Сергѣй Клир. <b>Ивановскій</b> , им. зв. гор. прих. учит. (в. п.). Жал. 200 р. и кварт.	1 сент. 1868.	1 сент. 1876. XIV.	—
Законоуч. прав. исп. свящ. Алексѣй Конст. <b>Шафрановскій</b> . Онъ же законоуч. Рогач. уѣздн. учил. Жалов. 40 р. и за преп. въ ж. см. 25 р.	1 апр. 1860.	1 сент. 1860.	8 апр. 1871 скуфья.
<i>Р.-кат. испов.</i> , кс. Антоній Герон. <b>Петрица</b> . Онъ же законоуч. Рог. уѣздн. учил. Жал. не получ.	19 июня 1849.	1 нояб. 1873.	—
Учит. ж. см., дѣв. Гіія Мих. <b>Наславская</b> , ок. к. въ Буйницк. уч. дѣв. дух. зв., им. зв. учит. нач. учил. (в. п.). Жал. 150 р.	—	1 окт. 1873.	—

Наименованіе и составъ учреждений.	Въ службѣ.	Въдолж. и влассъ должн.	Послѣдняя награда.
<p><b>Мстиславльское прих. однокл. учил. съ ж. смѣною.</b></p> <p>Откр. учил. 1791 г., см. 1865 г., помѣщ. въ н. д. за 100 р. въ г. Содерж. отпуск. изъ гос. казн. 555 р. для учил. и 250 р. для смѣны. <i>Учащихся</i> ..... <b>70 м. 60 д.</b></p> <p>Уч. губ. секр. Матвѣй Март. <b>Яновичъ</b>, им. зв. учит. гор. прих. учил. (в. п.). Жал. 200 р. и кварт.</p> <p>Законоуч. прав. исп., свящ. Іаковъ Иван. <b>Бочковскій</b>, студ. Могил. дух. сем. Жал. 40 р. и за препод. въ ж. смѣнѣ 25 р.</p> <p>Уч. ж. смѣны, дѣв. Варвара Андр. <b>Зрестьянова</b>, ок. к. въ Могил. ж. гимн. им. зв. д. уч. (в. п.). Жал. 150 р.</p>	<p>1 сент. 1853.</p> <p>5 іюня 1853.</p> <p>—</p>	<p>1 окт. 1859. XIV.</p> <p>26 апр. 1877.</p> <p>1 февр. 1875.</p>	<p>5 февр. 1877 50 р.</p> <p>—</p> <p>—</p>
<p><b>Климовичское прих. однокл. учил. съ ж. смѣною.</b></p> <p>Откр. уч. 1863 г., смѣна 1865 г.: помѣщ. въ н. д. за 150 р. въ годъ. Содерж. отпуск. изъ госуд. казн. 506 р. для уч. и 250 р. для смѣны. <i>Учащихся</i> ..... <b>53 м. 39 д.</b></p> <p>Учит. XIV кл. Василій Ильичъ <b>Недѣльскій</b>, им. зв. гор. прих. учит. (в. п.). Жал. 200 р. и кварт.</p> <p>Законоуч. прав. исп., свящ. Ѳеодоръ Ив. <b>Зубовскій</b>. Онъ же законоуч. Клим. у. уч. Жал. 40 р. и за преп. въ смѣнѣ 25 р.</p>	<p>1 окт. 1860.</p> <p>18 іюня 1846.</p>	<p>15 авг. 1870. XIV.</p> <p>20 нояб. 1846.</p>	<p>3 апр. 1871 нап. кр.</p>

Наименованіе и составъ учреждений.	Въ службѣ.	Въ долж. и классъ должн.	Послѣдняя награда.
<p>Уч. ж. смѣны, дочь к. а. дѣв. Марія Фед. <b>Савиничъ</b>, восп. въ ч. ж. учил. (в. п.). Жал. 150 р. и кварт.</p>	—	1 сент. 1869.	—
<p align="center"><b>Чериковское прих. однокл. учил. съ ж. смѣною</b></p>			
<p>Откр. уч. 1790 г. смѣна 1865 г.; помѣщ. въ н. д. за 100 р. въ годъ. Содерж. отпуск. изъ гос. каз. 456 р. для уч. и 250 р. для ж. смѣны. <i>Учащихся</i> ..... <b>41 м. 25 д.</b></p>			
<p>Учит. XIV кл. Иванъ Ант. <b>Поповъ</b>, окон. к. въ Могил. дух. сем. (в. п.). Жал. 200 р. и квартира.</p>	1 сент. 1871.	1 март. 1876. XIV.	—
<p>Законоучит. <i>прав. исп.</i>, свящ. Александръ Кирил. <b>Стратоновичъ</b>. Онъ же законоуч. Чер. у. уч. Жал. 40 р. и за прец. въ ж. смѣнѣ 25 р.</p>	13 февр. 1866.	1 сент. 1867.	19 мая 1872 набедр. (по дух. в.)
<p><i>Р.-к. исп.</i> кс. Игнатій Порф. <b>Черневскій</b>. Онъ же законоуч. Чир. у. уч. Жал. не получ.</p>	12 іюля 1853.	14 дек. 1855.	—
<p>Уч. ж. смѣны дѣв. Елис. Кирил. <b>Стратоновичъ</b>, ок. к. въ Буйниц. учил. дѣв. дух. зв., им. зв. гор. прих. уч. (в. п.). Жал. 150 р. и кварт.</p>	—	1 янв. 1874.	—
<p align="center"><b>Чаусское прих. однокл. уч. съ ж. смѣною.</b></p>			
<p>Откр. уч. 1833 г., смѣна 1865 г.; помѣщ. въ н. д. за 100 р. Содерж. отпуск. изъ госуд. казн. 456 р. для уч. и 250 р. для ж. смѣны. <i>Учащихся</i> ..... <b>38 м. 28 д.</b></p>			

Наименованіе и составъ учреждений.	Въ службѣ.	Въдолж. и классъ должн.	Послѣдняя награда.
Уч. (и. д.) Константинъ Уст. <b>Васильевъ</b> , обуч. въ Мог. гимн., им. зв. учит. нач. уч. (в. п.). Жал. 200 р. и кварт.	1 окт. 1875.	1 сент. 1877. XIV.	—
Законоучит. <i>прав. исп.</i> , свящ. Александръ Фед. <b>Стратоновичъ</b> , ок. к. въ Могил. дух. сем. Жал. 40 р. и за преп. въ ж. смѣнѣ 25 р.	1 нояб. 1866.	1 окт. 1867.	8 апр. 1873. скуфья. (по дух. в.).
Уч. ж. смѣны, дѣв. Софія Данил. <b>Гурникова</b> , ок. к. въ Мог. ж. гимн. (в. п.). Жал. 150 р.	1 сент. 1871.	1 сент. 1876.	—
<b>Оршанское прих. однокл. уч. съ ж. смѣною.</b>			
Откр. уч. 1821 г., смѣна 1865 г.; помѣщ. въ д. Оршанск. у. уч. безплатно: Содерж. отпуск. изъ госуд. казн. 356 р. для учил. и 250 р. для ж. смѣны.			
<i>Учащіяся</i> ..... <b>49</b> м. <b>44</b> д.			
Уч. XIV кл. Василій Альфонс. <b>Добневичъ</b> , ок. к. въ Велижск. у. уч., им. зв. гор. прих. учит. (в. п.). Жал. 200 р. и кварт.	1 сент. 1865.	1 сент. 1874. XIV.	—
Законоуч. <i>прав. исп.</i> , свящ. Николай Иван. <b>Козловскій</b> . Онъ же законоуч. Оршанск. у. уч. Жал. 40 р. и за преп. въ ж. смѣнѣ 25 р.	15 окт. 1856.	9 мар. 1863.	3 апр. 1871 камил. (по дух. вѣд.).
Уч. ж. смѣны Антонина Мих. <b>Дымковская</b> , ок. к. въ Могил. ж. гимн. (в. п.). Жал. 150 р.	—	1 сент. 1873.	—

Наименованіе и составъ учреждений.	Въ службѣ.	Въдолж. и классъ должн.	Послѣдняя награда.
<p><b>Гомельское прих. однокл. учил. съ ж. смѣною.</b></p> <p>Откр. учил. 1873 г., смѣна 1876 г.; пом. безпл. въ д., принадл. Гомельск. прог. На содерж. учил. отп. 496р. изъ госуд. казн. и 300 р. на содерж. см. отъ Гомельск. гор. общества.</p> <p><i>Учащихся</i> ..... <b>52 м. 47 д.</b></p> <p>Уч. (и. д.) и. ч. Илья Осип. <b>Римжа</b>, ок. к. въ Мол. уч. сем. съ зв. нач. нар. учил. (в. п.). Жал. 200 р. и кварт.</p> <p>Законоуч. пр. исп. свящ. Александръ Мих. <b>Свидерскій</b>, ок. к. въ Могил. дух. сем. Жал. 40 р. и за преп. въ жен. смѣнѣ 25 р.</p> <p>Уч. ж. смѣны Елена Сильвестр. <b>Лавицкая</b>, восп. въ ч. панс., им. зв. уч. нач. учил. (в. п.). Жалов. 150 р.</p>	<p>—</p> <p>—</p> <p>—</p>	<p>1 сент. 1874. XIV.</p> <p>1 нояб. 1874.</p> <p>1 нояб. 1876.</p>	<p>—</p> <p>—</p> <p>—</p>
<p><b>Бѣлицкое прих. однокл. уч. съ женск. смѣною.</b></p> <p>Въ зашт. г. Бѣлицѣ; Гомел. уѣзда; откр. уч. 1833 г.; смѣна 1865 г., пом. въ н. домѣ, за 100 р. Содерж. отпуск. изъ гос. казн. въ разм. 456 р. для уч. и 250 р. для. женск. смѣны.</p> <p><i>Учащихся</i> ..... <b>33 м. 35 д.</b></p> <p>Уч. XIV кл. Андрей Степан. <b>Файлицскій</b>, им. зв. гор. прих. уч. (в. п.). Жал. 200 р. и кварт.</p>	<p>18 іюля 1857.</p>	<p>1 сент. 1868. XIV.</p>	<p>—</p>

Наименованіе и составъ учреждений.	Въ службѣ.	Въ долж. и классѣ должн.	Послѣдняя награда.
Законоуч. пр. исп., свящ. Хрисанфъ Млх. <b>Тинидовскій</b> , ок. к. въ Моги. дух. сем. Жал. 40 р. и за преп. въ смѣнѣ 25 р.	—	1 нояб. 1856.	—
Уч. ж. см., дѣв. Екат. Кузьмин. <b>Зубарева</b> , ок. к. въ Буйницк. уч. дѣв. дух. зв. (в. п.). Жал. 150 р.	—	1 сент. 1871.	—
<b>Копыское прих. однокл. уч. съ женск. смѣною.</b>			
<p>Въ заштатн. г. Копыси, Горецкаго уѣзда; учил. отер. 1821 г., помѣщ. въ собств. д. На содерж. учил. отпуск. 210 р. 80 к. изъ госуд. казн. и 145 р. 72 к. изъ упр. Ви. уч. округа.</p> <p><i>Учащихся</i> ..... <b>44</b> м.</p>			
Уч. XIV кл., Евстафій Людвиговичъ <b>Квилецкій</b> , им. зв. гор. прих. учит. (в. п.). Жал. 150 р. и кварт.	1 сент. 1863.	15 авг. 1865. XIV.	—
Законоуч. пр. исп., свящ. Петръ Ом. <b>Овсянникъ</b> , ок. к. въ Моги. дух. сем. Жал. 25 р.	—	20 нояб. 1841.	—
<b>Сѣнинское прих. однокл. уч. съ жен. смѣною.</b>			
<p>Отер. учил. 1864 г., смѣна 1865 г., пом. въ н. домѣ, за 100 р. въ годъ. На содерж. учил. отп. 460 р. изъ упр. Вилен. уч. округа, а на содерж. смѣны 250 р. изъ госуд. казн.</p> <p><i>Учащихся</i> ..... <b>41</b> м. <b>23</b> д.</p>			
Уч. XIV кл. Лука Ив. <b>Колесниковъ</b> , им. зв. уч. гор. прих. учил. (в. п.). Жал. 200 р. и кварт.	1 сент. 1867.	20 авг. 1870. XIV.	—

Наименованіе и составъ учреждений.	Въ службѣ.	Въдолж. и классъ должн.	Послѣдняя награда.
<p>Законоуч. пр. исп., свящ. Ѳеодотъ Никиф. <b>Зубовскій</b>, Онъ же законоуч. у. уч. Жал. 40 р. и за преп. въ женск. смѣнѣ 25 р.</p>	<p>20 мая 1852.</p>	<p>1 сент. 1871.</p>	<p>3 апр. 1871. камил.</p>
<p>Уч. ж. см. Ольга Вас. <b>Колесникова</b>, восп. въ Могил. Образцовомъ панс. (в. п.). Жал. 150 р.</p>	<p>—</p>	<p>1 сент. 1871.</p>	<p>—</p>
<p>~~~~~</p>			
<h2>ХП.</h2>			
<h3>УѢЗДНЫЯ УЧИЛИЩА.</h3>			
<h4>ВИЛЕНСКОЙ ГУБ.</h4>			
<h4>Трокское двуклассное.</h4>			
<p>Основ. въ 1865 г. помѣщ. въ н. домѣ, съ пл. по 250 р. въ годъ. На содерж. уа. отпуск. изъ гос. казн. 2044 р. 50 к.</p> <p>Учащихся ..... 48 м.</p>			
<p>Шт. смотр. и преп. русск. яз. и исторіи, н. с. Иванъ Алексан. <b>Михѣевъ</b>, ок. к. въ Нѣж. лицеѣ князя Безбородко, съ правомъ на ч. XIV кл. (в. п.). Жал. 500 р., доб. 250 р. и кварт.</p>	<p>14 апр. 1861.</p>	<p>10 нояб. 1867. VIII.</p>	<p>24 дек. 1871. 100 р.</p>
<p>Законоуч. пр. исп., свящ. Вас. Вас. <b>Нельсевичъ</b>, студ. Лит. дух. сем. Орд. Анны 3 ст., кр. на Влад. л. мед.: въ п. в. 1853—56 гг. и усм. п. мят. 1863—64 гг.; набедр. скуф. и камил. Жал. 150 р. и доб. 75 р.</p>	<p>24 февр. 1852.</p>	<p>17 сент. 1865.</p>	<p>3 февр. 1873. Анны 3 ст. по дух. вѣд.</p>
<p><i>Р-кат. исп.</i>, вк. <b>Лятухъ</b>. Жал. 150 р.</p>	<p>—</p>	<p>1 дек. 1871.</p>	<p>—</p>

Наименованіе и составъ учреждений.	Въ службѣ.	Въ долж. и влассъ должн.	Послѣдняя награда.
<b>УЧИТЕЛИ.</b>			
Геогр. и матем. (п. д.), Пларіонъ Ив. <b>Амалицкій</b> , обуч. въ Гатчин. сир. инстит. (в. п.). Жал. 350 р.	28 март. 1875.	5 янв. 1876.	—
Чистоп., черч. и рис., XIV кл. Николай Конст. <b>Коршуновъ</b> , им. зв. уч. черч. и рис. въ низшихъ уч. зав. (в. п.) Жал. 300 р. и доб. 120 р.	9 нояб. 1872.	9 нояб. 1872. XIV.	—
<b>Дисненское двуклассное.</b>			
Основ. въ 1865 г.; помѣщ. въ н. домѣ, съ пл. по 300 р. въ годъ. На содерж. уч. отп. 1980 р. 50 к. изъ госуд. казн.			
Учащихся ..... <b>65</b> м.			
Шт. см. и преп. русск. яз. и ист., к. ас. Александръ <b>Павловъ</b> , им. зв. у. уч. (в. п.). Жал. 500 р. и кварт.	—	9 нояб. 1877. VIII.	—
Законоуч. Пр. исп., свящ. Алекс. Петр. <b>Грязновъ</b> , ок. к. въ Тверск. дух. сем. Жал. 150 р., доб. 60 р.	2 іюля 1867.	15 нояб. 1871.	—
Р.-ж. исп., кс. Михаилъ <b>Благушевскій</b> , магистръ Богосл. С.-Петербургской р.-к. дух. ак. Жал. 150 р.	—	15 янв. 1877.	—
<b>УЧИТЕЛИ:</b>			
Матем. и географ., г. секр. Петръ Мих. <b>Ворошичъ</b> , им. зв. у. учит. (в. п.). Жал. 350 р.	—	18 дек. 1876. XII.	—
Чистоп. черч. и рис., к. секр. Юсифъ Петр. <b>Цыреновичъ</b> , им. зв. уч. рис. Жал. 300 р.	—	24 авг. 1876. XIV.	—

Наименованіе и составъ учреждений.	Въ службѣ.	Въ долж. и классѣ должн.	Послѣдняя награда.
<b>Ошмянское двухклассное.</b>			
<p>Основ. 1865 г., помѣщ. въ н. д. за 250 р. въ г. На содерж. учил. отп. изъ госуд. казн. 2010 р. 20 к.  <i>Учащихся</i> ..... <b>51 м.</b></p>			
<p>Шт. см. и преп. русск. яз. и истор., VIII кл. Петръ Виссаріоновъ. <b>Рунышевъ</b>, им. зв. у. учит. (в. п.). Жал. 500 р., доб. 140 р. и кварт.</p>	<p>6 апр. 1869.</p>	<p>1 окт. 1876. VIII.</p>	
<p>Законоуч.: <i>прав. исп.</i>, прот. Даниль Стен. <b>Петровскій</b>, студ. Лит. дух. сем.  <i>Орд. Анны 3 ст. кр.</i>: син. и бронз. на Влад. л. мед.: въ п. в. 1853—56 гг. и усм. п. м. 1863—64 гг., кам., скуф. и набедр. Жал. 150 р. и кварт.</p>	<p>1 авг. 1843.</p>	<p>9 сент. 1865.</p>	<p>3 апр. 1873 санъ прот.</p>
<p><i>Р.-кат. испов.</i>, кс. Казиміръ Григ. <b>Сайковскій</b>, ок. к. въ Виц. р.-кат. дух. сем. Жал. 150 р.</p>	<p>10 мая 1859.</p>	<p>3 дек. 1870.</p>	
УЧИТЕЛИ:			
<p><i>Матем. и геогр.</i>, XII кл. Василій Вас. <b>Тропинъ</b>, восп. въ С.-Петербур. педаг. к. им. зв. уч. (в. п.). Жалов. 350 р. и доб. 140 р.</p>	<p>30 апр. 1876.</p>	<p>1 іюля 1877.</p>	
<p><i>Чист. черч. и рис.</i> XIV кл. Егоръ <b>Ивановъ</b>, ок. к. въ Моск. Строган. уч. техн. рис. съ зв. уч. рис. (в. п.). Жал. 300 р.</p>	<p>—</p>	<p>15 окт. 1876.</p>	
<b>Вилейское двухклассное.</b>			
<p>Осн. 1865 г. помѣщ. въ н. д., съ пл. по 300 р. въ г. На содерж. уч. отпуск. 2010 р. 20 к. изъ гос. казн.  <i>Учащихся</i> ..... <b>23 м.</b></p>			

Наименование и составъ учреждений.	Въ службѣ.	Въдолж. и классъ должн.	Послѣдняя награда.
Шт. см. и преподав. матем. и геогр. Антонъ Алекс. <b>Мухѣевъ</b> , ок. к. въ Нѣжинск. лицеѣ, кн. Безбородко съ пр. на ч. XIV кл. (в. п.). Жал. 500 р., доб. 120 р. и кварт.	18 нояб. 1868.	17 март. 1875. VIII.	—
Законоуч. <i>прав. исп.</i> , свящ. Илларионъ Матв. <b>Выриковскій</b> , ок. к. въ Лит. дух. сем. Кр. и мед. въ п. в. 1853—56 гг., мед. въ п. усм. п. мят. 1863—64 гг. набедр. скуф. и камил. Жал. 150 р., доб. 75 р.	17 мая 1851.	25 авг. 1865.	15 апр. 1872 камил. (по дух. в.)
<i>Р.-кат. исп.</i> , — вак.			
<b>УЧИТЕЛИ:</b>			
Учит.: <i>русск. яз. и ист.</i> к. а. Иванъ <b>Филипповъ</b> , ок. к. въ Лит. дух. сем. (в. п.). Жал. 350 р.	—	1 авг. 1877. XII.	—
<i>Чистоп. черч. и рис.</i> , XIV кл. Василий <b>Шаниловъ</b> , ок. к. въ Моск. Строг. учил. техн. рис. съ зв. уч. рис. (в. п.) Жал. 300 р.	—	16 авг. 1877. XIV.	—
<b>Лидское двуклассное.</b>			
Осн. 1865 г.; помѣщ. въ н. д. за 300 р. въ годъ. На содерж. уч. отп. изъ госуд. казн. 1936 р. 70 к.			
<i>Учашихся</i> ..... <b>69</b> м.			
Шт. см. и преп. архе. и геогр. VIII кл. Николай Дормидонт. <b>Юрачевъ</b> , (в. п.). Жал. 500 р.	14 окт. 1870.	17 февр. 1877. VIII.	—
Законоуч. <i>прав. исп.</i> , прот. Иосифъ Иосиф. <b>Колловичъ</b> , студ. Лит. дух. сем. Мед. въ п. усм. п. м. 1863—64 гг. набедр. и камил. Жал. 150 р. и доб. 75 р.	15 июля 1857.	7 нояб. 1860.	8 апр. 1873 камил. (по дух. в.)

Наименованіе и составъ учреждений.	Въ службѣ.	Въ долж. и классъ должн.	Послѣдняя награда
<i>Р.-кат исп.</i> , кс. Адамъ <b>Возмянъ</b> , обуч. въ Вил. р.-к. дух. сем. Ж. 150 р.	—	1 авг. 1876.	—
<b>УЧИТЕЛИ:</b>			
<i>Русскаго яз. и ист.</i> , XII кл. <b>Струковъ</b> , им. зв. уч. русскаго яз. у. уч. (в. п.) Жал. 350 р.	—	29 сент. 1877. XII.	—
<i>Чистоп. черч. и рисов.</i> XIV кл. Николай Александр. <b>Чагинъ</b> , им. зв. уч. рис., черч. и чистоп. въ низшихъ уч. завед. (в. п.) Жал. 300 р.	20 нояб. 1872.	19 авг. 1876. XIV.	—
<b>КОВЕНСКОЙ ГУБ.</b>			
<b>Новоалександровское двукл.</b>			
<p>Основ. 1865 г.: помѣщ. въ каз. д. На содерж. уч. отпуск. 2435 р. 20 к. въ годъ. изъ госуд. казн.</p> <p><i>Учащихся</i> ..... <b>50</b> м.</p>			
Шт. см. и преп. <i>русск. яз. и ист.</i> Александръ Иван. <b>Шльинскій</b> , им. зв. уч. русск. яз. въ уѣзд. учил. Жал. 500 р., доб. 250 р. и кварт.	25 авг. 1859.	9 сент. 1877. VIII.	—
Законоуч. <i>пр. исп.</i> , прот. Аванасій Леонтьев. <b>Ковалевскій</b> , ок. к. въ Лит. дух. сем.	13 янв. 1846.	9 сент. 1865.	21 мая 1871 сан. прот. (по дух. в.).
<p><i>Орд.</i>: Анны 3 ст., крест. на Влад. лентѣ, мед.: въ пам. в. 1853—56 гг. и усмир. п. мят. 1863—64 гг., набедр. слуфья и камил. Жал. 150 р. и доб. 75 р.</p>			
<i>Р.-кат. исп.</i> , кс. Францъ <b>Валентиновичъ</b> , восп. въ Тверск. р.-к. дух. сем. Жал. 150 р.	14 авг. 1875.	14 авг. 1875.	—

Наименование и составъ учреждений.	Въ службѣ.	Въдолж. и классъ должн.	Послѣдняя награда.
<b>УЧИТЕЛИ:</b>			
<i>Матем. и геогр.</i> Гавріиль Семеновъ. <b>Русскій</b> , им. зв. учит. матем. въ уѣзд. учил. Жал. 350 р. и доб. 140 р.	12 іюня 1875.	10 янв. 1877. XII.	—
<i>Чистоп. и рисов.</i> XIV кл. Иванъ Самойловъ. <b>Самойловъ</b> , уч. рисов. Жал. 300 р. и доб. 60 р.	12 апр. 1875.	12 апр. 1875. XIV.	—
<b>Вилкомирское двухклассное.</b>			
Осн. 1865 г.; помѣщ. въ каз. д. На содерж. учил. отп. 2282 р. 40 к. изъ госуд. казнач. <i>Учащихся</i> ..... 70 м.			
Шт. см. и препода. рус. яз. и ист., н. сов. Александръ Никол. <b>Хватовъ</b> , им. зв. уѣздн. учит. <i>Орд.</i> : Стан. 3 ст. Жал. 300 р., доб. 200 р. и кварт.	22 февр. 1866.	28 февр. 1870. VIII.	31 дек. 1876. Стан. 3 ст.
Законоуч.: <i>прав. исп.</i> , времен. испр. д. прот. Евѣмій <b>Пришевскій</b> , Жал. 150 р.	—	6 апр. 1877.	—
<i>Р.-кат. исп.</i> , кс. Климентій <b>Мицкунасъ</b> , ок. к. въ Тельш. р.-кат. дух. сем. Жал. 150 р.	—	25 мая 1877.	—
<b>УЧИТЕЛИ:</b>			
<i>Матем. и геогр.</i> , к. а. Александръ <b>Дубняковъ</b> , им. зв. у. учит. матем. въ уѣздн. уч. (в. и.). Жал. 350 р. и доб. 140 р.	—	1 іюля 1877. XII.	—
<i>Чист. черч. и рисов.</i> , н. сов. Яковъ Евѣм. <b>Осотовъ</b> , им. зв. уч. рисов. въ гимн. Жал. 300 р., 120 р. и кварт.	22 дек. 1860.	1 іюля 1877. XIV.	—

Наименованіе и составъ учреждений.	Въ службѣ.	Въ долж. и классъ долж.	Послѣдняя награда.
<b>Тельшевское двуклассное.</b>			
Осн. 1868 г.; помѣщ. въ каз. д. На содерж. учил.отпуск. 2356р. 20 к. въ г. изъ гос. казн.			
Поч. смот. тит. сов., камеръ-юнкеръ, графъ, Ад. Степ. <b>Иллѣрь</b> , (в. р.-к.). Знакъ отл. за введ. въ д. пол. 19 февр. 1861 г. и мед. въ п. в. 1853-56 гг., и и усм. п. мят. 1863—64 гг. Жал. не получ.	---	12 янв. 1858.	
Шт. смот. и препод. мат. и геогр. к. с. Алексѣй Петр. <b>Негоновскій</b> , им. зв. у. уч. (в. п.). <i>Орд.</i> : Влад. 4 ст. за 35 лѣтъ Стан. 2 ст; Анны 3 ст., мед. въ п. в. 1853—56 гг. и зн. отл. безп. службы за XL л. Жал. 500 р., доб. 250 р. и кварт.	26 авг. 1826.	14 апр. 1871. VIII.	31 дек. 1877 Анны 2 ст.
Законоуч. <i>пр. исп.</i> , свящ. Гавріиль Лук. <b>Зосиновичъ</b> , ок. к. въ Лит. дух. сем. Жал. 150 р.	29 іюня 1867.	1 янв. 1873.	
<i>Р.-кат. испов.</i> , кс. Мих. Юрьевичъ <b>Янушевичъ</b> , ок. к. въ Тельшев. р.-кат. дух. сем. Жал. 150 р.	6 янв. 1866.	29 апр. 1872.	
<b>УЧИТЕЛИ:</b>			
<i>Русск. яз. и исторіи</i> , т. с. Мих. Вас. <b>Федотовъ</b> , им. зв. у. учат. Мед. въ п. усм. п. мят. 1863—64 гг. Жал. 350 р., доб. 140 р.	9 март. 1856.	25 авг. 1870. XII.	
<i>Чист. черч. и рис.</i> , XIV кл. Алек-сѣй Петр. <b>Козаковъ</b> , уч. рис. (в. п.). Жал. 300 р., доб. 120 р.	1 авг. 1873.	15 нояб. 1874. XIV.	

Наименованіе и составъ учреждений.	Въ службѣ.	Въдолж. и классъ должн.	Послѣдняя награда.
<b>Россіенское двуклассное.</b>			
Осн. въ 1865 г., пом. въ н. д. съ пл. по 350 р. въ г. На содерж. уч. отпущ. изъ госуд. казр. 2356 р. 20 к. <i>Учащихся</i> ..... <b>154</b> м.			
Шт. см. и преп. рус. яз. и ист. г. сов. Ив. Григ. <b>Поспѣховъ</b> , им. зв. у. уч. (в. п.). <i>Орд.</i> Анны 3 ст., мед. въ п. усмир. польск. мят. 1863—64 гг. Жал. 500 р. доб. 175 р. и кварт.	26 авг. 1846.	20 окт. 1872. VIII.	21 дек. 1874 Анны 3 ст.
Законоуч. <i>прав. исп.</i> , свящ. Ант. Степ. <b>Смолевскій</b> , ок. к. въ Лит. дух. сем.	2 нояб. 1849.	12 нояб. 1860.	—
Крестъ на Владим. лентѣ, мед. въ п. в. 1853—56 гг. и усмир. польск. мятежа 1863—64 гг., набедр. скуфья и камил. Жал. 150 р. и доб. 75 р.			
<i>Р.-кат. исп.</i> , кс. Адольфъ Игнат. <b>Вубылайцъ</b> , ок. к. въ С.-Петербур. р.-к. дух. акад. со ст. канд. богосл. Жал. 150 р.	26 июля 1872.	1 сент. 1872.	—
<b>УЧИТЕЛИ.</b>			
<i>Матем. и геогр.</i> , сост. въ XII кл. Конст. Африкан. <b>Словцовъ</b> , им. зв. уч. матем. въ уѣзд. уч. (в. п.). Жал. 250 р. и доб. 140 р.	24 февр. 1866.	3 нояб. 1872. XII.	—
<i>Чистоп. черч. и рис.</i> , XIV кл. Александръ <b>Орловъ</b> , ок. к. въ Строган. центр. уч., съ зв. ученаго рисов. (в. п.). Жал. 300 р.	1 авг. 1877.	1 авг. 1877. XIV.	—

Наименование и составъ учреденій	Въ служб.	Въдолж. и классъ должн.	Послѣдняя награда.
<b>ГРОДНЕНСКОЙ ГУБ.</b>			
<b>Сокольское двухклассное.</b>			
<p>Основ. 1865 г.; помѣщ. въ н. д., съ пл. по 250 р. въ г. На содерж. учил. отпуск. 2719 р. 50 к. изъ гос. казнач.</p> <p><i>Учащихся</i>..... <b>54</b> м.</p>			
<p>Шт. См. и преп. <i>русск. яз. и ист.</i> Александръ Александр. <b>Малиновскій</b>, им. зван. уѣзди. учит. (в. п.). Жал. 500 р. и кварт.</p>	<p>1 сент. 1870.</p>	<p>6 апр. 1877. VIII.</p>	
<p>Законоуч. <i>прав. исп.</i>, прот. Іудіанъ Арсеньев. <b>Савоичъ</b>, канд. С.-Пет. дух. академ.</p>	<p>19 март. 1844.</p>	<p>9 сент. 1865.</p>	<p>9 сент. 1870 Анны 2 ст.</p>
<p><i>Орд.</i> Анны 2 и 3 ст., наперсный и бронз. на Влад. л., мед. въ п. в. 1853-56 гг., набедр., скуф. и камил. Жал. 150 р. и доб. 75 р.</p>			
<p><i>Р.-кат., исп.</i>,—вакансія.</p>			
УЧИТЕЛИ:			
<p><i>Матем. и геогр.</i>, XII кл. Геннадій <b>Цѣтковъ</b>, им. зв. у. учит. (в. п.). Жал. 350 р. и доб. 70 р.</p>	<p>—</p>	<p>6 апр. 1877. XII.</p>	
<p><i>Чист., черч. и рисов.</i> к. р. Иванъ Дмитр. <b>Таракановъ</b>, оконч. к. въ Моск. строг. учил. техн. рисд. съ зв. уч. рис. (в. п.). Жал. 300 р. и добав. 150 р.</p>	<p>10 сент. 1865.</p>	<p>15 июля 1870. XIV.</p>	

Наименованіе и составъ учреждений	Въ службѣ.	Въ долж. и классъ должн.	Послѣдняя награда.
<b>Вѣльское двухклассное.</b>			
Основ: 1865 г., пом. въ наемн. д. за 300 р. въ г. На сод. учил. отп. 2895 р. изъ госуд. казн. Учащихся ..... <b>50</b> м.			
Шт. См. и преп. русск. яз. и ист. тиг. сов. Александръ <b>Соволовъ</b> , им. зв. уѣздн. уч. (в. п.). Жал. 500 р. и кварт.	—	15 апр. 1877. VIII.	—
Законоуч.: <i>пр. исп.</i> , свящ. Григорій Вас. <b>Пеньковичъ</b> , студ. Лит. дух. сем.	—	1 сент. 1866.	—
Мед. въ п. усм. п. м. 1863—64 гг. Жал. 150 р. и доб. 75 р.	—	17 март. 1871.	—
<i>Р.-кат. исп.</i> , кс. Іоаннъ Петр. <b>Савицкій</b> , ок. к. въ Вил. р.-к. дух. сем. Жал. 150 р.	—	УЧИТЕЛИ:	
<i>Матем. и исор.</i> н. с. Алексѣй Ив. <b>Поповъ</b> , ок. два перв. курса въ б. гл. педаг. вист. по физ.-матем., фак. (в. п.). Жал. 350 р. и доб. 250 р.	4 окт. 1857.	18 март. 1877. XII.	—
<i>Чистоп. черч. и рис.</i> учен. рисов. Александръ <b>Молоденковъ</b> , (в. п.). Жал. 300 р.	—	27 сент. 1877. XIV.	—
<b>Кобринское двухклассное.</b>			
Осн. 1865 г., пом. въ наемн. домѣ за 300 р. въ г. На содерж. уч. отп. изъ госуд. казнач. 2785 р. Учащихся ..... <b>74</b> м.			

Наименованіе и составъ учреждений.	Въ службѣ.	Въ долж. и классѣ должн.	Послѣдняя награда.
Шт. См. и преп. мат. VIII кл. Вас Ив. <b>Богдановичъ</b> , восп. въ Вид. гимн. и им. зв. уѣздн. уч. (в. п.). Ж. 500 р., доб. 140 р. и кварт.	7 авг. 1870.	3 нояб. 1873. VIII.	
Законоуч.: <i>Пр. исп.</i> , свящ. Никодимъ <b>Бабулсвичъ</b> , ок. к. въ Лит. дух. сем. Жал. 150 р. и доб. 30 р.	—	10 нояб. 1876.	—
<i>Р.-кат. испов.</i> , в.с. Иванъ <b>Свирский</b> , ок. к. въ Вид. р.-к. дух. сем. Жал. 150 р.	—	21 мая 1877.	—
УЧИТЕЛИ:			
<i>Русск. яз. и ист.</i> губ. с. Иванъ Владиміров. <b>Бѣлевъ</b> , им. зв. у. учит. (в. п.). Жал. 350 р. и доб. 70 р.	—	26 іюля 1877. XII.	—
<i>Чистоп. черч. и рис.</i> , XIV кл., Василій Мих. <b>Михайловъ</b> , ок. к. въ Строг. учил. техн. рис. съ зв. уч. рис. (в. п.). Жал. 300 р. и доб. 120 р.	—	31 окт. 1873. XIV.	—
<b>Пружанское двухклассное.</b>			
Основ. 1865 г., пом. въ н. д., за 260 р. въ годъ. На содерж. уч. отпущ. 2729 р. 50 к. изъ госуд. казн. Учащихся . . . . . 72 м.			
Шт. см. и преп. русск. яз. и ист. VIII кл. Иванъ Петр. <b>Пригоровскій</b> , им. зв. у. уч. (в. п.). Жал. 500 р., дрб. 140 р. и кв.	14 апр. 1864.	1 нояб. 1873. VIII.	
Законоуч.: <i>пр. исп.</i> , свящ. Николай Мих. <b>Жуковичъ</b> , студ. Лит. дух. семин.	11 дек. 1849.	8 окт. 1865.	28 мар. 1866 камил.
Кр. и мед. въ п. в. 1853—56 гг. и усм. п. м. 1863—64 гг., скуф. и камил. Жал. 150 р. и доб. 75 р.			

Наименованіе и составъ учреждений.	Въ службѣ.	Въ долж. и классѣ должн.	Послѣдняя награда.
<i>Р.-кат. исп.</i> , кс. <b>Антоній Ив. Голзинскій</b> , ок. к. въ ВиЛ. р.-к. дух. сем. Жал. 150 р.	—	14 нояб. 1865.	—
<b>УЧИТЕЛИ:</b>			
<i>Матем. и геогр.</i> (и д.) по найму, н. чина Алексѣй <b>Смирновъ</b> , восп. въ Яросл. дух. сем. (в. п.). Жал. 350 р.	—	1 янв. 1877. XII.	—
<i>Чистоп. черч. и рис.</i> , XIV кл., Николай Сергѣев. <b>Богдановъ</b> , ок. к. въ Моск. Строган. уч. техн. рис. съ зв. уч. рис. (в. п.). Жал. 300 р. и доб. 120 р.	—	1 февр. 1873. XIV.	—
<b>Слонимское двуклассное.</b>			
Преобр. изъ б. трех. двор. учил. въ 1865 г., пом. въ нѣ д. за 300 р. въ г. На содерж. учил. отп. 2769 р. 50 к. изъ гос. казн.			
<i>Учащихся</i> . . . . . <b>114</b> м.			
Шт. см. и преп. матем. и геогр. к. а. Семен. Петр. <b>Петровъ</b> , им. зв. у. уч. (в. п.). Жал. 500 р., доб. 100 р. и кв.	—	18 март. 1877. VIII.	—
Законоуч. пр. исп. свящ. Мартинъ Кирилл. <b>Касперовичъ</b> , ок. к. въ Лит. дух. сем.	14 июля 1847.	1 апр. 1872.	8 апр. 1873 нап. кр.
Кресты: син. нап. и бронз. на Влад. л. мед. въ п. в. 1863—56 гг. и усм. п. м. 1863—64 гг., наб. скуф. и камил. Жал. 150 р. и доб. 75 р.			
<i>Р.-кат. исп.</i> , кс. Игнатій Ив. <b>Татуръ</b> , ок. к. въ б. ВиЛ. ун. канд. бог. Жал. 150 р.	11 сент. 1833.	9 сент. 1865.	—

Наименованіе и составъ учрежденій.	Въ службѣ.	Въ долж. и классѣ должн.	Послѣдняя награда.
<b>УЧИТЕЛИ:</b>			
<i>Русск. яз. и ист.</i> , XII кл., Петръ Ив. <b>Марковъ</b> , им. зв. у. уч. (в. п.). Жал. 350 р., и доб. 70 р.	—	28 нояб. 1866. XII.	—
<i>Чистот. черч. и рис.</i> , XIV кл., Илья Иван. <b>Ивановъ</b> , ок. к. въ Строг. уч. техн. рис., съ зв. уч. рис. (в. п.). Жал. 300 р., и доб. 120 р.	—	26 авг. 1875. XIV.	—
<b>Волковыское двуклассное.</b>			
Основ. 1865 г.: пом. въ н. домѣ, за 300 р. въ г. На содерж: учил. отпуск. 2769 р. 50 к. изъ гос. казнач. <i>Учитшихся</i> ..... <b>66</b> м.			
Шт. см. и преп. матем. и геогр., к. а. Иванъ Иван. <b>Самойловичъ</b> , им. зв. уѣздн. уч. Жал. 500 р. и кварт.	9 іюня 1861.	1 окт. 1876. VIII.	—
Законоуч. пр. исп., свящ. Климентій Степан. <b>Смолевскій</b> , ок. к. въ Лит. дух. сем. Кр. и мед. въ п. в. 1856—56 гг. и усм. п. м. 1863—64 гг. м скуфья Жал. 150 р. и доб. 75 р.	15 іюля 1851.	1 апр. 1872.	20 мая 1867. скуфья.
<i>Р.-кат. исп.</i> , кс. Инполитъ <b>Маркевичъ</b> , ок. к. въ Вил. р.-кат. дух. сем. Жал. 150 р.	—	15 март. 1876.	—
<b>УЧИТЕЛИ:</b>			
<i>Русск. яз. и ист.</i> , н. ч. Александръ Ив. <b>Смирновъ</b> , им. зв. уч. у. учил. (в. п.). Жал. 350 р. и доб. 70 р.	—	18 нояб. 1876. XII.	—
<i>Чистот. черч. и рис.</i> , г. с. Павелъ Мартын. <b>Львовъ</b> , ок. к. въ Строган. учил. техн. рис. (в. п.). Жал. 300 р. и доб. 150 р.	—	28 окт. 1865. XIV.	—

Наименованіе въ составъ учреждений	Въ службѣ.	Въ долж. и классъ должн.	Послѣдняя награда.
<b>МИНСКОЙ ГУБ.</b>			
<b>Борисовское двухклассное.</b>			
Отпр. 1866 г.; помѣщ. въ н. д. за 200 р. въ годъ. На содерж. уч. отпущ. 2390 р. 20 к. изъ госуд. каз. <i>Учашихся</i> ..... 77 м.			
Шт. см. и преп. русск. яз. и исторіи. н. с. Александръ Никол. <b>Бальзаминовъ</b> , им. зв. уѣзд. уч. (в. п.). Мед. въ н. усмир. п. м. 1863—64 гг. Жал. 500 р., доб. 200 р. и кварт.	14 нояб. 1864.	28 іюля 1875.	—
Законоуч. пр. исп., свящ. Стефанъ Викентьев. <b>Мацевичъ</b> , ок. к. въ Минск. дух. сем. Жал. 150 р.	—	7 сент. 1876.	
<i>Р.-кат. исп.</i> , ке. Іосифъ Іосифов. <b>Петровский</b> , ок. к. въ С.-Петербур. р.-кат. дух. акад. Жал. 150 р.	24 іюня 1858.	1 сент. 1873.	
<b>УЧИТЕЛИ:</b>			
<i>Матем. и геогр.</i> к. а. Александръ Ефимов. <b>Дельяновъ</b> , восп. въ Горигорец. земл. инст. Жал. 350 р.	12 нояб. 1863.	1 сент. 1877. XII.	
<i>Чистопис. черч. и рисов.</i> XIV кл. Александръ Вас. <b>Грущинскій</b> , ок. к. въ Москв. уч. техн. рис. съ зв. уч. рис. (в. п.). Жал. 300 р. и доб. 120 р.	27 іюня	1870 XIV.	
<b>Игуменское двухклассное.</b>			
Осн. 1865 г.; помѣщ. въ н. д. за 250 р. въ годъ. На содерж. уч. отпущ. 2297 р. 40 к. изъ госуд. каз. <i>Учашихся</i> ..... 68 м.			

Наименованіе и составъ учреждений.	Въ службѣ.	Въ долж. и классѣ должн.	Послѣдняя награда.
<p>Шт. смотр. и преп. матем. и геогр. к. а. Иванъ Иван. <b>Поповъ</b>, восп. въ Калужск. гимн., им. зв. уѣзд. учит. (в. п.).  <i>Орд.</i> Стан. 3 ст. и мед. въ п. в. 1853—1856 гг. Ж. 500 р., пенс. 480 р. и кв.</p>	29 авг. 1843.	1 сент. 1877.	—
<p>Законоуч.: <i>прав. исп.</i>, свящ. Константинъ Юсиф. <b>Загоровскій</b>, ок. к. въ Минск. дух. сем. Жал. 150 р.</p>	—	20 июля 1877.	—
<p><i>Р.-кат. исп.</i>, вакансія.</p> <p>УЧИТЕЛИ:</p>			
<p><i>Русск. яз. и исторіи</i>, (п. д.) н. ч. Ѳеодоръ Иван. <b>Даньеничъ</b>, ок. к. въ Минск. дух. сем. (в. п.). Жал. 350 р.</p>	—	1 февр. 1874. По найм.	—
<p><i>Чистотис. черч. и рисов.</i> губ. секр. Лаврентій Лукьянов. <b>Лукьяновъ</b>, неклас. худ. акад. худ., им. зв. учит. чистот. и рисов. въ уѣзд. уч. (в. п.). Жал. 300 р.</p>	6 мая 1860.	18 сент. 1874. XIV.	23 дек. 1862 45 р.
<p><b>Рѣчицкое двуклассное.</b>          Основ. 1865 г.; помѣщ. въ н. домѣ, за 240 р. въ г. На содерж. уч. отп. 2469 р. 50 к. изъ госуд. казн.  <i>Учащихся</i> ..... <b>56 м.</b></p>			
<p>Шт. см. (п. д.) и преп. математ. и геогр. VIII кл. Михаилъ Антон. <b>Печковскій</b>, им. зв. уч. матем. и геогр. въ у. учил. (в. п.). Жал. 500 р., доб. 150 р.</p>	12 янв. 1865.	4 апр. 1875. VIII.	—
<p>Законоуч. <i>пр. исп.</i>, свящ. Конст. Степан. <b>Соловьевичъ</b>, студ. Мин. дух. сем. Жал. 150 р., доб. 75 р.</p>	26 февр. 1856.	7 сент. 1865.	11 апр. 1870 скуфья. (по дух. в.).
<p><i>Р.-кат. исп.</i>, админ. Рѣчицк. кост. кс. Валеріанъ <b>Игнатовичъ</b>, Жал. 150 р.</p>	—	13 дек. 1874.	—

Наименование и составъ учреждений.	Въ службѣ.	Въдолж. и классъ должн.	Послѣдняя награда.
УЧИТЕЛИ:			
Русск. яз., Григорій Вас. <b>Амельченко</b> , ок. к. въ Слуцкой. гимн. (в. п.). Жал. 350 р.	1 янв. 1874.	5 сент. 1875. Понайм.	—
Чистоп. черч. и рис., г. с. Иванъ Флег. <b>Бровицъ</b> , ок. к. въ Моск. Строг. уч. техн. рис. съ зв. уч. рис. (в. п.). Жал. 300 р. и доб. 150 р.	9 нояб. 1865.	9 нояб. 1865. XIV.	—
<b>Новогрудское двуклассное.</b>			
Осн. 1869 г.; помѣщ. въ каз. домѣ б. Новогрудской гимн. На содерж. уч. отп. 2405 р. 20 к. изъ гос. казн. Учащихся ..... <b>100 м.</b>			
Шт. см. и преп. русск. яз. и истор. н. сов. Юліанъ Виктор. <b>Бургановичъ</b> , выпущ. изъ 2 курса б. главн. педагогич. института (в. п.).	20 окт. 1855.	4 нояб. 1868. VIII.	—
Мед. въ п. умир. польск. мятежа 1863—64 гг. Жал. 500 р. доб. 250 р. и кварт.			
Законоуч. <i>Прав. исп.</i> , свящ. Іосифъ Франц. <b>Наревичъ</b> , канд. Моск. дух. акад. Жал. 150 р. и доб. 75 р.	27 янв. 1869.	18 июля 1869.	—
<i>Р.-к. исп.</i> , кс. Іоаннъ <b>Заштовъ</b> , Жал. 150 р.	—	1 авг. 1877.	—
УЧИТЕЛИ:			
<i>Матем. и геогр.</i> (и. д.) Андрей <b>Бержной</b> , (по найму) (в. п.). Жал. 350 р. и доб. 140 р.	—	9 янв. 1877.	—
<i>Чистоп. и рис.</i> , Иванъ <b>Колесниковъ</b> , восп. въ Моск. Строг. учил. техн. рис. (в. п.).	1 авг. 1877.	1 сент. 1877. XIX.	—

Наименованіе и составъ учреждений.	Въ службѣ.	Въ долж. и классѣ должн.	Послѣдняя награда.
<b>Мирское двуклассное.</b>			
Осн. 1865 г.; помѣщ. въ н. домѣ, съ пл. по 300 р. въ г. На содерж. уч. отп. 2366 р. изъ гос. казн. и 300 р. изъ сум. упр. Вид. уч. окр. <i>Учащихся</i> ..... <b>79 м.</b>			
Шт. см. к. ас. Дмитрій Дм. <b>Галашиъ</b> , студ. С.-Пет. унив. (в. п.). Ж. 500 р. и кв.	22 мая 1856.	10 янв. 1877.	
Законоуч. <i>пр. исп.</i> , свящ. Феликсъ Ив. <b>Сисепуро</b> , ок. к. въ Минской дух. сем. Жал. 150 р.	1 авг. 1868.	14 авг. 1875.	
<i>Р.-катол. исп.</i> , — вакансія.			
<b>УЧИТЕЛИ.</b>			
<i>Русск. яз.</i> и ист. Ефимъ <b>Минорскій</b> , ок. к. Олонек. дух. сем. им. зв. у. уч. (в. п.). Ж. 350 р. и кв. 40 р.	—	23 февр. 1877. XII.	
<i>Чист. черч. и рис.</i> XIV кл. Евгеній <b>Шустынский</b> , им. зв. уч. рис. (в. п.). Жал. 300 р.	—	22 окт. 1876. XII.	
<b>ВИТЕБСКОЙ ГУБ.</b>			
<b>Витебское двуклассное.</b>			
Преобр. 1866 г. изъ трехкл. учил. сущ. съ 1832 г.; помѣщ. въ н. д. за 600 р. въ г. На содерж. уч. отпущ. 1924 р. 50 к. изъ госуд. казнач. <i>Учащихся</i> ..... <b>97 м.</b>			

Наименование и состав учреждений.	Въ службѣ.	Въ долж. и классъ должн.	Послѣдняя награда.
Шт. см. и преп. русск. яз. и ист. п. с. Михаилъ Андр. <b>Востя</b> , им. зв. уѣздн. уч. (в. п.). <i>Орд.</i> Анны 3 ст. и мед. въ п. усм. п. мят. 1863—64 гг. Жал. 500 р., доб. 250 р. и кварт.	14 окт. 1855.	7 авг. 1877. VIII.	21 дек. 1874 Анны 3 ст.
Законоуч. <i>пр. исп.</i> , свящ. Николай Деонт. <b>Заблочкин</b> , студ. Пол. дух. семина.	1 сент. 1857.	16 авг. 1866.	—
Мед. въ п. усм. п. мят. 1863—64 гг. Жал. 150 р. и доб. 75 р.			
<i>Р.-кат. исп.</i> , кс. Сильвестръ Иван. <b>Кимбарь</b> , Онь же законоуч. Вит. гимн. Жал. 150 р.	—	8 дек. 1873.	—
<b>УЧИТЕЛИ:</b>			
<i>Матем. и геогр.</i> к. секр. Николай Сем. <b>Свидеревскій</b> , им. зв. учителя уѣздн. учит. (в. п.). Жалов. 350 р. и доб. 140 р.	11 март. 1863.	1 сент. 1877. XII.	—
<i>Чистоп., черч. и рис.</i> , Александръ Егор. <b>Коротовъ</b> , ок. к. въ Моск. Строг. учил. техн. рис. съ зв. учит. рис. (в. п.). Жал. 300 р.	1 авг. 1876.	1 авг. 1876. XIV.	—
<b>Суражское двухклассное.</b>			
Основ. 1866 г.; пом. въ н. домѣ. съ пл. по 200 р. въ г. На содерж. уч. отпуск. изъ госуд. казн. по 2724 р. 50 к.			
<i>Учащихся</i> ..... <b>25 м.</b>			
Шт. см. и преп. матем. и геогр. п. сов. Владим. Ильичъ <b>Алексеевъ</b> , обуч. во 2-й С.-Пет. гимн. и им. зв. уѣздн. уч. (в. п.). Мед. въ п. в. 1853—56 гг. Жалов. 500 р. и кварт.	12 февр. 1845.	26 окт. 1866. VIII.	

Наименованіе и составъ учреждений.	Въ службѣ.	Въ долж. и классъ должн.	Последняя награда.
Законоуч. пр. исп., свящ. Иона Сем. Шаровскій, ок. к. въ Пол. дух. сем. Жал. 150 р. и доб. 60 р.	24 нояб. 1855.	7 сент. 1871.	28 апр. 1871 набедр. (по дух. в.)
<i>Р.-кат. исп.</i> , — вакансія.			
<b>УЧИТЕЛИ:</b>			
<i>Русск. яз. и ист.</i> (и д.) неим. чина Иванъ Степ. Дубровскій, студ. С.-Пет. ун. (в. п.). Жал. 350 р.	—	17 окт. 1874. XII.	
<i>Чистоп., черч. и рис.</i> кол. асс. Елеазаръ Артем. Силиковичъ, им. зв. учит. рис. въ гимн; (в. п.). <i>Орд.</i> Стан. 3 ст., зкакъ отл. безп. сл. за XV л. и мед. въ п. в. 1853—56 гг. и усм. польск. мят. 1863—64 гг. Жал. 300 р. и доб. 150 р.	20 март. 1842.	7 июля 1874. XIV.	28 дек. 1873 Стан. 3 ст.
<b>Невельское двуклассное.</b>			
Откр. 1799 г.; пом. въ н. домъ, съ пл. 300 р. На содерж. учил. отпуск. 2684 р. изъ госуд. казн.			
<i>Учащихся</i> . . . . . 80 м.			
Шт. см. (и д.) и преп. рус. яз. и ист. н. с. Григ. Пим. Заблоцкій, ок. к. въ Леп. дв. уч., им. зв. уч. рус. яз. и ист. въ у. уч. (в. п.). Жал. 500 р., доб. 171 р. 50 к. и кварт.	23 апр. 1858.	17 февр. 1876. VIII.	
Законоучит. пр. исп., свящ. Иоаннь Степ. Минкулинскій, студ. Пол. дух. сем. Жал. 150 р. и доб. 60 р.	15 нояб. 1870.	3 дек. 1872.	
<i>Р.-кат. исп.</i> , кс. Иосифъ Степкевичъ. Жал. 150 р.	—	29 сент. 1877.	—

Наименованіе и составъ учреждений.	Въ службѣ.	Въдолж. и классъ должн.	Послѣдняя награда.
<b>УЧИТЕЛИ:</b>			
<p><i>Мат. и геогр.</i>, (и. д.). Николай Нико^н. <b>Горбуновъ</b>, им. зв. у. уч. (в. п.). Жал. 350 р.</p>	—	1 авг. 1876. XII.	—
<p><i>Чист. черч. и рис.</i>, губ. с. Борисъ Ив. <b>Отрошковичъ</b>, им. зв. уч. рис. въ уѣзд. уч. (в. п.). Мед.: въ п. в. 1853—56 гг. и въ п. усм. п. м. 1863—64 гг. Жал. 300 р. и доб. 150 р.</p>	20 март. 1834.	30 іюля 1854. XIV.	—
<b>Лепельское двуклассное.</b>			
<p>Преобр. 1865 г.; изъ пят. двор. уч. суц. съ 1839 г.; пом. въ каз. д. На содерж. уч. отпуск. 2366 р. изъ гос. казн. <i>Учащихся</i> ..... <b>53 м.</b></p>			
<p>Шт. см. (и. д.) и преи. рус. яз и ист. тит. с. Иванъ Мих. <b>Говоровичъ</b>, ок. к. въ С.-Пет. кад. кор. и им. зв. у. уч. (в. п.). Жал. 500 р., доб. 175 р. и кварт.</p>	12 іюня 1863.	23 апр. 1876. VIII.	—
<p>Законоуч.: <i>пр. исп.</i>, (и. д.) прот. Андрей Мих. <b>Юрковичъ</b>, ок. к. въ Пол. дух. сем. Жал. 150 р.</p>	—	1 авг. 1877.	28 апр. 1862. Стан. 2 ст. (по д. в.)
<p><i>Р.-кат. исп.</i>, поч. кан. Тирасп. епар. Віаторъ Каз. <b>Жизневскій</b>, ок. к. дух. наукъ въ орд. берн. <i>Орд.</i>: Стан. 2 и 3 ст. и Анны 3 ст.; кресты нап. бронз. на Влад. л., въ п. в. 1853—56 гг. и въ п. усмир. Кавк. Жал. 150 р.</p>	14 дек. 1823.	10 февр. 1873.	—

Наименованіе и составъ учреждений.	Въ службѣ.	Въ долж. и классѣ должн.	Послѣдняя награда.
<b>УЧИТЕЛИ:</b>			
<i>Мат. и геогр.</i> , сост. въ XII кл. Николаи Серг. <b>Михайловъ</b> , им. зв. уч. мат. въ у. уч. (в. п.). Жал. 350 р.	7 іюня 1876.	20 іюня 1877. XII.	—
<i>Чист. черч. и рис.</i> , сост. въ XIV кл. Константинъ Алек. <b>Фрловъ</b> , ок. к. въ Моск. Строган. учил. техн. рис. съ зв. учен. рис. (в. п.). Жал. 300 р.	—	25 нояб. 1873. XIV.	—
<b>Городокское двуклассное.</b>			
Основ. 1865 г.: помѣщ. въ н. д. за 300 р. въ годъ. Содерж. отпуск. изъ госуд. казн. 2769 р. 50 к.			
<i>Учащихся</i> ..... <b>26</b> м.			
Шт. смотр. и препод. русск. яз. и ист. н. сов. Митрофанъ Петр. <b>Сахаровъ</b> , студ. Полоц. дух. сем., им. зв. уѣзд. уч. (в. п.).	3 янв. 1863.	1 янв. 1868. VIII.	—
Мед. въ п. усмир. п. м. 1863—64 гг. Жал. 500 р., доб. 150 р. и кварт.			
Законоуч. <i>прав. исп.</i> , свящ. Никол. собора, Дмитрій <b>Григоровичъ</b> , ок. к. въ Полоц. дух. сем. Жал. 150 р.	—	30 дек. 1876.	—
<i>Р.-кат. исп.</i> ,—вакансія.			
<b>УЧИТЕЛИ:</b>			
<i>Матем. и геогр.</i> (и. д. по найму), н. ч. Андрей Иван. <b>Кушинъ</b> , ок. к. въ Витеб. гимн. (в. п.). Жал. 350 р.	—	31 янв. 1875. По найм.	—
<i>Чистоп., черч. и рисов.</i> сост. въ XIV кл. Николай <b>Кузинъ</b> , им. зв. уч. рис. (в. п.). Жал. 300 р.	—	10 нояб. 1876.	—

Наименованіе и составъ учрежденій.	Въ службѣ.	Въдолж. и классъ должн.	Последняя награда.
<b>Велижское двуклассное.</b>			
<p>Преобр. 1865 г. изъ трехкл. учил. сущ. съ 1830 г., помѣщ. въ н. д. за 300 р. въ годъ. Содерж. уч. отпуск. 2705 р. 50 к. изъ госуд. казн.  <i>Учащихся</i> ..... <b>69</b> м.</p>			
<p>Шт. см. (п. д.) и преп. русск. яз. и ист. сост. въ VIII кл. Андрей Ив. <b>Монгардтъ</b>, восп. въ С.-Пет. прак. тех. инст., им. зв. уч. у. учил. (в. п.). Жал. 500 р. и кв.</p>	<p>23 апр. 1869.</p>	<p>19 авг. 1876. VIII.</p>	<p align="center">—</p>
<p>Законоуч. <i>прав. исп.</i>, свящ. Даниль Тим. <b>Гибдовскій</b>, студ. Пол. дух. сем.          Бр. и мед. въ п. в. 1853—56 гг. и наб. Жал. 150 р. и доб. 60 р.</p>	<p>15 іюля 1819.</p>	<p>27 окт. 1872.</p>	<p>28 окт. 1867 набедр. (по дух. в.).</p>
<i>Р.-кат. исп.</i> , вакансія.			
УЧИТЕЛИ:			
<p><i>Матем. и геогр.</i> губ. с. Иванъ Ант. <b>Левинскій</b>, ок. к. въ Вит. гимн. им. зв. уч. уѣзд. уч. (в. п.). Жал. 350 р.</p>	<p>12 мая 1870.</p>	<p>8 сент. 1876. XII.</p>	<p>26 дек. 1875. 200 р.</p>
<p><i>Чистоп. черч. и рисов.</i> губ. с. Савва Сем. <b>Ризо</b>, им. зв. уч. рис. въ уѣзд. уч. (в. п.).</p>	<p align="center">—</p>	<p>24 апр. 1857. XIV.</p>	<p align="center">—</p>
<p>Мед. въ п. усм. п. м. 1863—64 гг. Жал. 300 р. и доб. 150 р.</p>			
<b>Люцинское двуклассное.</b>			
<p>Основ. въ 1866 г.; помѣщ. въ п. домѣ, съ нл. 300 р. въ годъ. На содерж. уч. отп. 2641 р. 20 к. изъ госуд. казн.  <i>Учащихся</i> ..... <b>51</b> м.</p>			

Наименованіе и составъ учреждений.	Въ службѣ.	Въдолж. и классъ должн.	Послѣдняя награда.
<p>Шт. см. (и д.), и преп. русск. яз. и ист., п. с. Василій Сем. <b>Лызловъ</b> восп. въ 6. гл. пед. инст. (в. п.). Мед. въ п. в. 1853—56 гг. Жал. 500 р., доб. 175 р. и кварт.</p>	25 авг. 1854.	20 авг. 1874. VIII.	
<p>Законоуч. пр. исп., свящ. Димитрій Лавр. <b>Перлашевичъ</b>, студ. Пол. дух. сем. Кр. нап. и бр. на Вл. л. въ п. в. 1853—56 гг., наб. скуф. и кам. Жал. 150 р. и доб. 75 р.</p>	30 авг. 1845.	30 апр. 1869.	5 июня 1873 нап. кр. (по дух. в.).
<p>Р.к. исп., кс. Андрей Ив. <b>Сейпульничъ</b>, ок. к. въ Минск. Мог. р.-к. дух. сем. Жал. 150 р.</p>	17 июня 1861.	8 март. 1873.	—
УЧИТЕЛИ:			
<p>Мат. и геогр. (и д.) сост. въ XII кл. Карл. Як. <b>Шмидтъ</b>, им. зв. уч. мат. въ уѣздн. уч. (в. л.) Жал. 350 р.</p>	—	29 мар. 1872.	—
<p>Чист. чер. и рис. сост. въ XIV кл., Вас. Ив. <b>Мазановъ</b>, об. въ Моск. рис. шк. (в. п.) Жал. 300 р. и добав. 120 р.</p>	8 дек. 1871.	15 апр. 1877.	—
<b>Рѣжицкое двуклассное.</b>			
<p>Осн. 1837 г.; пом. въ каз. домѣ. На содерж. уч. отп. 2346 р. 70 к. изъ госу. казн. Училился... 84 м.</p>			
<p>Шт. см. (и д.) преп. мат. и геогр. губ. секр. Артуръ Эрн. <b>Шульманъ</b>, им. зв. уѣздн. уч. (в. л.) Жал. 500 р. и кварт.</p>	24 сент. 1859.	29 июля 1875. VIII.	—

Наименованіе и составъ учреждений.	Въ службѣ.	Въ долж. и классъ должн.	Послѣдняя награда.
Законоуч. <i>Прав. исп.</i> свящ. Васил. Ив. <b>Борисовичъ</b> , ок. к. въ Пол. дух. сем. Жал. 150 р.	—	29 июля 1877.	—
<i>Р.-к. исп.</i> , кс. Гасперъ Францевичъ <b>Дайневичъ</b> . Жал. 150 р.	4 мар. 1866.	20 мая 1866.	—
УЧИТЕЛИ:			
<i>Русск. яз. и ист.</i> , к. секр. Алекс. Нил. <b>Звѣревъ</b> , им. зв. уч. рус. яз. и ист. въ уѣздн. уч. (в. п.). Жал. 350 р.	12 дек. 1870.	20 июля 1872. XII.	—
<i>Чист., черч. и рис.</i> , б. р. Иванъ Ив. <b>Невзоровъ</b> , об. въ ак. дух. и им. зв. уч. рис. въ у. уч. (в. п.). Жал. 300 р. и доб. 150 р.	—	1 февр. 1866. XIV.	—
<b>Себежское двуклассное.</b>			
Осн.: 1866 г.; пом. въ н. д. съ пл. 300 р. На содерж. уч. отп. 2735 р. 20 к. зъ гос. казн.			
Учащихся ..... <b>50</b> м.			
Шт. см. и пр. рус. яз. и ист., н. с. Осипъ Ив. <b>Мальченскій</b> , ок. к. въ Вят. гимн., им. зв. у. уч. (в. п.).	22 нояб. 1857.	4 нояб. 1865. VIII.	28 дек. 1873. Анны 3 ст
<i>Орд.</i> : Анны 3 ст. и мед. въ п. усм. п. мят. 1863—64 гг. Жал. 500 р. доб. 250 р. и кварт.			
Законоуч.: <i>пр. исп.</i> , пр. Иоаннъ Дав. <b>Лукашевичъ</b> , ок. к. въ Пол. дух. сем.	1 сент. 1838.	17 янв. 1866.	3 февр. 1867. Анны 3 ст. (по д. в.)
<i>Орд.</i> : Анны 3 ст., кр. зол. нап. и бр. на Влад. л. мед.: въ п. в. 1853—56 гг. и усмир. п. м. 1863—64 гг., кам. ск. и наб. Жал. 215 р. и доб. 75 р.			

Наименованіе и составъ учреждений.	Възвѣст. службѣ.	Въдолж. и классѣ должн.	Послѣдняя награда.
<p><i>Р.-кат. исп.</i>, кс. Самуиль <b>Кронпъ</b>, восп. у кс. Вил. баз.  <i>Орд.</i>: Стан. 3 ст., кр.: зол. нап. и бр. на Влад. лен. мед. въ п. в. 1853—56 гг. Жал. 150 р.</p>	20 авг. 1825.	1 мая 1866.	17 апр. 1870. Стан. 3 ст.
УЧИТЕЛИ:			
<p><i>Мат. и геогр.</i>, (п. д.) Николай Иван. <b>Невлинновъ</b>, им. зв. учит. мат. въ у. учил. (в. п.). Жал. 350 р.</p>	17 февр. 1876.	18 дек. 1876. XII.	—
<p><i>Чист. черч. и рис.</i>, г. с. Алексѣй Вас. <b>Кудравцевъ</b>, им. зв. учит. рис. въ у. уч. (в. п.). Жал. 300 р. и доб. 150 р.</p>	11 апр. 1856.	18 янв. 1866. XIV.	—
<b>Дриссенское двухклассное.</b>			
<p>Осн. 1866 г.; помѣщ. въ н. д., съ пл. 300 р. На содерж. уч. отп. изъ госуд. казн. 2754 р. 50 к.</p>			
<p><i>Учащихся</i> ..... <b>30</b> м.</p>			
<p>Шт. см. и прец. мат. и геогр., н. сов. Александръ Вас. <b>Аоанасьевъ</b>, ок. пер. два к. въ б. гл. пред. инст. (в. п.).  <i>Орд.</i>: Анны 3 ст., зн. от. безп. сл. за XV л., мед.: въ п. в. 1853—56 гг. и усм. п. мят. 1863—64 гг. Жал. 500 р. и доб. 250 р. и кварт.</p>	7 март. 1841.	1 июля 1872. VIII.	20 дек. 1868. Анны 3 ст.
<p>Законоучит. <i>прав. исп.</i>, свящ. Іоаннъ Вик. <b>Коротковичъ</b>, ст. Пол. дух. сем. Жалов. 150 р.</p>	1 сент. 1867.	30 нояб. 1874.	—
<p><i>Р.-кат. испов.</i>, кс. Леопольдъ Сем. <b>Кулакъ</b>, ок. к. въ Вил. р.-кат. дух. сем. Жал. 150 р.</p>	20 июля 1862.	8 март. 1873.	—

Наименованіе и составъ учреждений.	Въ службѣ.	Въ долж. в классѣ должн.	Послѣдняя награда.
<b>УЧИТЕЛИ:</b>			
Руск. яз. и ист., сост. въ XII клас. Ананій <b>Силкинъ</b> , им. зв. уч. рус. яз. и ист. въ у. уч. (в. п.). Жал. 350 р.	—	1 янв. 1876. XII.	—
Чист. черн. и рис., кол. рег. Карлъ Дав. <b>Шмидтъ</b> , об. въ С.-Пет. акад. худ. и им. зв. уч. рис. въ гим. (в. л.). Жал. 300 р.	21 янв. 1866.	2 янв. 1867. XIV.	—
<b>МОГИЛЕВСКОЙ ГУБ.</b>			
<b>Выховское двуклассное.</b>			
Основ. въ 1865 г., пом. въ н. д. за 300 р. въ г. На содерж. учил. отп. 2769 р. 50 к. изъ гос. казн. <i>Учащихся..... 24 м.</i>			
Шт. см. и преп. матем. и геогр. в. секр. Антонъ Семен. <b>Спидерскій</b> , им. зв. уч. уѣздн. учил. (в. п.). Жал. 500 р. и доб. 175 р.	17 мая 1867.	18 авг. 1875. VIII.	—
Законоуч.: <i>прав. исп.</i> , прот. Николай Федор. <b>Богдановскій</b> , студ. Пол. дух. сем.	11 янв. 1845.	11 янв. 1866.	—
<i>Орд. Анны 2 ст., кр.: нап. и бронз. на Влад. л.; мед.: въ п. в. 1853—56 гг. и усм. п. мят. 1863—64 гг. и камил. Жал. 150 р. и доб. 75 р.</i>			
<i>Р.-кат. исп.</i> , кс. Францискъ Пгн. <b>Коспскій</b> , обуч. въ б. Бѣл. гимн. Жал. 150 р.	30 юля 1844.	1 янв. 1873.	—

Наименованіе и составъ учреждений.	Въ службѣ.	Въ долж. и классъ должн.	Послѣдняя награда.
<b>УЧИТЕЛИ:</b>			
<p><i>Русск. яз. и ист.</i>, тит. сов. Гоасафъ Вас. <b>Тимоновъ</b>, им. зв. уч. уѣздн. учил. (в. п.). Жал. 350 р. и доб. 175р.</p>	27 апр. 1866.	18 авг. 1876. XII.	
<p><i>Чист. черч. и рис.</i> (п. д. по найму), г. секр. Даниль Сем. <b>Цирьяновъ</b>, им. зв. уч. рис. въ уѣздн. уч. (в. п.), Мед. въ п. в. 1853—56 гг. Жалов. 300 р.</p>	27 окт. 1852.	3 окт. 1875.	
<b>Рогачевское двуклассное.</b>			
<p>Основ. 1810 г.; пом. въ каз. домѣ, На содерж. учил. отп. 2469 р. 50 к. въ г. изъ гос. казн.  <i>Ущипся</i> ..... <b>74 м.</b></p>			
<p>Пгт. см. и преп. матем. и геогр. к. асс. Иванъ Бон. <b>Петрожицкий</b>, им. зв. уѣздн. уч. (в. п.). Мед.: въ п. уем. п. м. 1863—64 гг. Жал. 500 р. и доб. 250 р. и кварт.</p>	16 март. 1861.	5 окт. 1866. VIII.	
<p>Законоуч.: <i>пр. исп.</i>, свящ. Алексѣй Конст. <b>Шафрановскій</b> студ. Могил. дух. сем. Мед. въ п. уем. п. мят. 1863—64 гг. набедр. и скуфья. Жал. 150 р. и доб. 75 р.</p>	1 апр. 1860.	15 апр. 1860.	
<p><i>Р.-кат. исп.</i>, в.с. Антоній Иероним. <b>Петрица</b>, ок. к. въ Могил.-Минск. р.-кат. дух. сем. Брестъ и мед. въ п. в. 1853—56 гг. Жал. 150 р.</p>	19 июня 1849.	1 нояб. 1873.	
<b>УЧИТЕЛИ:</b>			
<p><i>Русск. яз. и ист.</i> XII кл. Иванъ Ефимов. <b>Богдановичъ</b>, ок. к. въ Сввл. дух. сем. (в. п.) Жал. 350 р.</p>	1 сент. 1874.	18 авг. 1875. XII.	

Наименованіе и составъ учреждений.	Въ службѣ.	Въдолж. и классъ должн.	Послѣдняя награда.
<p><i>Чистоп. черч. и рис.</i> г. секр. Никифоръ Ник. <b>Лошкевичъ</b>, им. зв. уч. рис. въ уѣздн. учил. (в. п.) Жал. 300 р. и доб. 150 р.</p>	—	20 сент. 1862. XIV.	25 дек. 1870 90 р.
<b>Мстиславльское двуклассное.</b>			
<p>Преобраз. 1865 г. изъ пятикл. дв. уч. сущ. съ 1830 г.; пом. въ н. д. за 300 р. въ годъ. На содерж. уч. отп. 2754 р. 50 к. изъ гос. казн. <i>Учащихся</i> ..... <b>72</b> м.</p>			
<p>Шт. см. и преф. мат. и геогр., н. с. Андрей Никит. <b>Крестьяновъ</b>, ок. к. въ Гатч. сир. инст., съ пр. на чинъ XIV кл., им. зв. уѣздн. уч. (в. п.). <i>Орд.</i> Стан. 3 ст. и мед.: въ п. в. 1853—56 гг. и усм. п. м. 1863—64 гг. Жал. 500 р., доб. 250 р. и кв.</p>	28 янв. 1851.	1 дек. 1865. VIII.	26 дек. 1875 Стан. 3 ст.
<p>Законоуч. <i>прав. исп.</i>, свящ. Алекс. Никол. <b>Кушинъ</b>, ст. Мог. дух. сем. Жал. 150 р. и доб. 60 р.</p>	21 март. 1870.	29 сент. 1872.	
<p><i>Р.-к. исп.</i> магистръ Богосл. кс. Феликсъ <b>Каменицкій</b>. Жал. 150 р.</p>	15 мая 1851.	22 апр. 1876.	
<b>УЧИТЕЛИ.</b>			
<p><i>Русск. яз. и ист.</i> XII кл. Николай Феодил. <b>Потановичъ</b>, студ. Мог. дух. сем. им. зв. уч. у. уч. (в. п.) Ж. 350 р.</p>	—	30 мая 1873. XII.	
<p><i>Чист., черч. и рис.</i>, г. с. Василій Илар. <b>Зиновьевъ</b>, им. зв. уч. рис. въ уѣздн. уч. (в. п.) Жал. 300 р. и доб. 150 р.</p>	13 нояб. 1842.	1 дек. 1865. XIV.	

Наименованіе и составъ учреждений.	Въ службѣ.	Въдолж. и классъ должн.	Послѣдняя награда.
<b>Климовичское двухклассное.</b>			
Осн. въ 1865 г., помѣщ. въ н. д. за 300 р. въ годъ. На содерж. уч. отп. 2705 р. 20 к. изъ гос. казн. <i>Учащихся</i> ..... <b>43</b> м.			
Шт. см. и преп. русск. яз. и ист. Иванъ Петр. <b>Любимовъ</b> , им. зв. уч. у. уч. (в. п.). Жал. 500 р. и доб. 175 р.	3 нояб. 1872.	28 март. 1876. VIII.	
Законоуч. пр. исп., свящ. Федоръ Ив. <b>Зубовскій</b> , ок. к. въ Могил. дух. сем.	18 июня 1846.	11 янв. 1866.	3 апр. 1871 нап. кр. (по дух. в.).
Кр.: нап. и бр. на Вл. лентѣ; мед.; въ п. в. 1853—56 гг. и усм. пол. мят. 1863—64 гг. Жал. 150 р. и доб. 75 р.			
<i>Р.к. исп.</i> , кс. Иоаннъ Ант. <b>Довгяло</b> , ок. к. въ Минск. р.-к. дух. сем. Жал. 150 р.	12 февр. 1857.	1 янв. 1872.	
УЧИТЕЛИ:			
<i>Матем. и геогр.</i> г. секр. Алексѣй Алекс. <b>Трунскій</b> , им. зв. уч. у. уч. (в. п.). Жал. 350 р.	21 янв. 1869.	2 окт. 1875. XII.	
<i>Чист, черч. и рис.</i> — вакансія.	—	—	—
<b>Чериковское двухклассное.</b>			
Основ. 1830 г. помѣщ. въ н. д. за 275 р. въ годъ. Содерж. отпуск. изъ госуд. казн. 2769 р. 50 к. <i>Учащихся</i> ..... <b>42</b> м.			

Наименование и составъ учреждений.	Въ службѣ.	Въдолж. и классъ должн.	Послѣдняя награда.
Поч. см. помѣщикъ Черик. уѣзда, тит. сов. Ант. <b>Василевскій</b> , ок. к. въ С.-Пет. медикохирург. ак. съ зв. лек., (в. п.). <i>Содерж.</i> не получ.	—	23 сент. 1866. VIII.	—
Шт. см. п преп. русск. яз. и ист. к. р. Митрофанъ Леонт. <b>Киселевъ</b> , ок. к. въ Никол. сир. пвст. съ прав. на чинъ XIV кл. им. зв. уч. уѣздн. уч. (в. п.). Жал. 50С р. и доб. 175 р.	6 окт. 1864.	18 авг. 1875. VIII.	—
Закоп. <i>пр. исп.</i> , свящ. Александръ Кирил. <b>Стратоновичъ</b> , ок. к. въ Могил. дух. сем. Им. набедр. Жал. 150 р. и доб. 75 р.	13 февр. 1866.	9 окт. 1867.	19 мая 1872 набедр. (по дух. в.).
<i>Р.-кат. исп.</i> , кс. Игнатій Порфир. <b>Черневскій</b> , ок. к. въ Минск. р.-кат. дух. сем. Кр. и мед. въ п. в. 1853—56 гг. Жал. 150 р.	12 юля 1853.	14 дек. 1855.	—
<b>УЧИТЕЛИ:</b>			
<i>Матем. и геогр.</i> XII кл. Прохоръ Никит. <b>Коваленко</b> , им. зв. уч. у. уч. (в. п.). Жал. 350 р.	1 сент. 1874.	30 окт. 1876. XII.	—
<i>Чистоп. черч. и рисов.</i> губ. секр. Александръ Мерк. <b>Сычугонъ</b> , им. зв. уч. рис. и чисг. въ гимн. (в. п.). Жал. 300 р. и доб. 150 р.	28 март. 1861.	6 апр. 1868. XIV.	—
<b>Чаусское двуклассное.</b>			
Основ. въ 1865 г. помѣщ. въ н. домѣ, съ пл. по 300 р. въ годъ. На содерж. уч. отпуск. изъ гос. казн. 2616 р. 70 к.			
Учащихся ..... <b>36 м.</b>			

Наименованіе и составъ учреждений.	Въ службѣ.	Въдолж. и классъ должн.	Послѣдняя награда.
<p>Шт. смотр. и преп. матем. и геогр. (и. д. по найму), с. с. Антонъ Дмит. <b>Плакенинъ</b>, ок. к. въ б. гл. педаг. инст. по физ.-мат. отд. съ зв. мл. уч. гимн. (в. п.). Мед. въ п. в. 1853—56 гг. и усм. п. м. 1863—64 гг. Жал. 500 р. и бв.</p>	<p>31 янв. 1848.</p>	<p>22 окт. 1876. VIII.</p>	<p>1 дек. 1853 50 р.</p>
<p>Законоуч. пр. исп., свящ. Андрей Александр. <b>Барножицкий</b>, студ. Мог. дух. сем. Брест. и мед. въ п. в. 1853—56 гг. набедр. скуфья и камл. Жал. 150 р. и доб. 60 р.</p>	<p>21 нояб. 1855.</p>	<p>29 сент. 1871.</p>	<p>3 апр. 1871 камл. (по дух. в.)</p>
<p><i>Р-кат. исп.</i>,—вакансія.</p>			
<p>УЧИТЕЛИ:</p>			
<p><i>Русск. яз. и ист.</i> (и. д. по найму), Ѳеодоръ Ив. <b>Полчанинъ</b>, восп. въ Смол. дух. сем. (в. п.). Жал. 350 р.</p>	<p>1 сент. 1865.</p>	<p>7 окт. 1877. XII.</p>	
<p><i>Чистоп. черч. и рисов.</i> XIV класса Василій Иван. <b>Бочинъ</b>, им. зв. уч. рис. въ гимн. (в. п.). Жал. 300 р. и доб. 120 р.</p>	<p>30 нояб. 1870.</p>	<p>30 нояб. 1870. XIV.</p>	
<p><b>Оршанское двуклассное.</b></p>			
<p>Основ. 1830 г., помѣщ. въ собств. домѣ. На содерж. учил. отпускается 2435 р. 20 к. въ годъ изъ гос. казн. <i>Учащихся</i> ..... <b>78</b> м.</p>			
<p>Шт. см. и преп. русск. яз. и ист., н. сов. Ѳеодоръ Ѳед. <b>Елашевичъ</b>, студ. Пол. дух. сем., им. зв. уѣздн. учит. (в. п.). <i>Орденъ</i> Анны 3 ст., медал. въ п. в. 1853—56 гг., и усм. п. м. Жал. 500 р. доб. 250 р. и квартира.</p>	<p>1 сент. 1853.</p>	<p>14 нояб. 1865. VIII.</p>	<p>20 дек. 1868 Анны 3 ст.</p>

Наименованіе и составъ учреждений.	Въ службѣ.	Въдолж. и классъ должн.	Послѣдняя награда.
<p>Законоуч.: <i>пр. исп.</i>, свящ. Николай Иван. <b>Козловскій</b>, студ. Могил. дух. сем. Мед. въ п. усм. п. м. 1863—64 гг. камил., скуф. и набедр. Жал. 150 р. и доб. 75 р.</p>	<p>15 окт. 1856.</p>	<p>9 март. 1863.</p>	<p>3 апр. 1871 камил. (по дух. вѣд.).</p>
<p><i>Р.-кат. исп.</i>, Оршанск. деканъ, ке. <b>Кучинскій</b>, Жалов. 150 р.</p>	<p>—</p>	<p>24 окт. 1853.</p>	<p>—</p>
<b>УЧИТЕЛИ:</b>			
<p><i>Матем. и геогр.</i> сост. въ XII кл., Константинъ Ѳеодор. <b>Свидерскій</b>, обуч. въ Мог. дух. сем. (в. п.) Жал. 350 р.</p>	<p>1 янв. 1874.</p>	<p>18 авг. 1875. XII.</p>	<p>—</p>
<p><i>Чистоп. черн. и рис.</i>, Петръ Яковл. <b>Зайцевъ</b>, оконч. к. въ Строг. учил. техн. рис. (в. п.). Жал. 300 р. и доб. 60 р.</p>	<p>23 нояб. 1877.</p>	<p>23 нояб. 1877. XIV.</p>	<p>—</p>
<b>Сѣнинское двуклассное.</b>			
<p>Осн. 1865 г.; пом. въ н. д., съ пл. по 250 р. въ г. На сод. уч. отнуск. изъ госуд. казн. 2735 р. 20 к. <i>Учащихся</i> ..... <b>45 м.</b></p>			
<p>Шт. см. и прец. мат. и геог. (п. д.) губ.с. Степ. Сем. <b>Свидерскій</b>, им. зв. уч. у. учил. (в. п.). Жал. 500 р., доб. 140 р. и кварт.</p>	<p>13 окт. 1873.</p>	<p>30 окт. 1876. VIII.</p>	<p>—</p>
<p>Законоуч. <i>пр. исп.</i>, свящ. Ѳедотъ Никифор. <b>Зубовскій</b>, ок. к. въ Могил. дух. сем. Крестъ на Влад. л., м. въ п. в. 1853—56 г. и усм. п. мят. 1863—64 гг., наб. скуф. и кам. Жал. 150 р. и доб. 75 р.</p>	<p>20 мая 1852.</p>	<p>11 янв. 1866.</p>	<p>3 апр. 1871 камил. (по дух. в.).</p>

Наименованіе и составъ учреждений.	Въ службѣ.	Въдолж. и классѣ должн.	Послѣдняя награда
<p><i>Р.-к. исп.</i> кс. Іоаннъ Антоновичъ <b>Лопацинскій</b>, ок. к. въ Мог. р.-к. дух. сем. Крестъ и мед. въ п. в. 1853—56 гг. Жал. 150 р.</p>	<p>12 февр. 1844.</p>	<p>1 янв. 1872.</p>	
<p>УЧИТЕЛИ:</p>			
<p><i>Русск. яз. и ист.</i>, (и. д.), сост. въ XII кл., Евдокій Ром. <b>Романовъ</b>, ок. к. въ Гом. гимн. им. зв. учит. гор. прих. уч. (в. п.). Жал. 350 р.</p>	<p>1 сент. 1873.</p>	<p>30 окт. 1876. XII.</p>	
<p><i>Чист., черч. и рис.</i>, губ. с. Антонъ Казиміров. <b>Сущевскій</b>, им. зв. уч. рис. въ у. уч. (в. п.). Жал. 300 р. и доб. 150 р.</p>	<p>—</p>	<p>13 март. 1867. XIV.</p>	
<p>~~~~~</p>			
<p><b>XIII.</b></p>			
<p><b>ЧАСТНЫЯ ХРИСТИАНСКІЯ УЧЕБНЫЯ ЗАВЕДЕНІЯ.</b></p>			
<p><b>ВИЛЕНСКОЙ ГУБ.</b></p>			
<p><b>Виленская двуклассная приг. школа (Гейслеръ).</b></p>			
<p>Откр. 1861 г., помѣщ. въ собств. домѣ содержат. Уч. содерж. изъ сб. за ученіе съ прих. восп. и платы за пансіон.</p>			
<p><i>Учащихся</i> . . . . . <b>61 м. 21 д.</b></p>			
<p>Содерж. шк. Елеонора <b>Гейслеръ</b>, им. свид. на право откр. школы.</p>			

Наименованіе и составъ учрежденій	Въ службѣ.	Въ долж. и классъ должн.	Послѣдняя награда.
<p><b>Вилейское части. пар. учил.</b></p> <p>На ст. Ландварово-Роменск. жел. дороги, Вил. уѣзда; осн. 1876 года; пом. въ д. общества жел. дор. На содерж. учил. отп. 720 р. въ г. отъ общества Ландв.-Ром. ж. д.</p> <p><i>Учащихся</i> ..... <b>19 м. 7 д.</b></p> <p>Уч. дѣв. Александра Алексѣевна <b>Берзина</b>, ок. к. въ С.-Пет. Маринск. инст. съ зв. нач. учит. Жал. 420 р. и кварт.</p> <p>Законоучит. пр. исп., діаконъ Вил. Пречист. собора Александръ <b>Звѣревъ</b>, Жал. 120 р.</p>	<p>—</p>	<p>1 апр. 1876.</p>	<p>—</p>
<b>КОВЕНСКОЙ ГУБ.</b>			
<p><b>Поневѣжское двукл. жен.</b></p> <p>Осн. въ 1869 г., помѣщ. въ н. домѣ за 120 р. содерж. съ пособ. въ разм. 700 р. изъ гос. казн.</p> <p><i>Учащихся</i> ..... <b>2 м. 23 д.</b></p>	<p>—</p>	<p>26 сент. 1875.</p>	<p>—</p>
<p>Содержат. дочь к. ас. дѣв. Надежда Александр. <b>Пузыревская</b>, ок. к. въ Павл. институт. (в. п.).</p>	<p>—</p>	<p>—</p>	<p>—</p>
<p><b>Вилькомирское однокл. жен.</b></p> <p>Осн. въ 1869 г.; помѣщ. въ н. домѣ, за 100 р. Уч. содерж. съ пособ. по 385 р. изъ суммъ госуд. казн.</p> <p><i>Учащихся</i> ..... <b>22 д.</b></p>	<p>—</p>	<p>—</p>	<p>—</p>
<p>Сод. уч., вдова т. сов. Ольга Павл. <b>Ваксмуть</b>, ок. к. въ С.-Пет. Елис. институт. им. зв. дом. уч. (в. л.).</p>	<p>1 сент. 1869.</p>	<p>26 сент. 1875.</p>	<p>—</p>

Наименованіе и составъ учреждений.	Въ службѣ.	Въ долж. и классъ должн.	Послѣдняя награда.
<b>Шавельское трехкл. жен.</b>			
<p>Основ. въ 1869 г.; помѣщ. въ н. домѣ. Уч. содерж. съ пособ. по 700 р. въ годъ изъ гос. казн.</p> <p><i>Училищся</i> ..... <b>56</b></p>			
<p>Сод. уч. Юлія Ст. <b>Гурькова</b>, ок. к. въ Моск. Елисавет. уч. съ зв. д. уч. (в. п.).</p>	<p>24 іюня 1851.</p>	<p>18 сент. 1869.</p>	
<b>Росіенское двухкл. ж. учил.</b>			
<p>Осн. 1868 г.; помѣщ. въ н. д. по 150 р. Содерж. съ пособ. въ разм. 700 р. изъ госуд. казн.</p> <p><i>Училищся</i> ..... <b>25</b></p>			
<p>Содерж., дочь поруч. дѣв. Елисавета Вас. <b>Городищева</b>, ок. к. въ Николаев. сир. инст. им. зв. дом. учит.</p>	<p>—</p>	<p>21 окт. 1875.</p>	<p>—</p>
<b>ГРОДНЕНСКОЙ ГУБ.</b>			
<b>Пружанское однокл. ж. уч.</b>			
<p>Откр. 1868 г., помѣщ. въ н. д. за 120 р. въ годъ. Уч. содерж. изъ сб. за уч. съ пособ. изъ госуд. казн. по 385 р. въ годъ</p> <p><i>Училищся</i> ..... <b>29</b></p>			
<p>Содержательницы учил.: вдова Теофила Влад. <b>Маркеничъ</b>, ок. к. въ Гродн. ж. гимн. (в. п.).</p>	<p>—</p>	<p>19 іюля 1868.</p>	
<p>Вдова Людгарда Ив. <b>Езерская</b>, ок. к. въ Вид. образц. инст. (в. п.).</p>	<p>—</p>	<p>19 іюля 1868.</p>	<p>—</p>

Наименованіе и составъ учреждений.	Въ службѣ.	Въ долж. и классъ должн.	Послѣдняя награда.
<p><b>Бѣлосток. четырехкл. ж. уч.</b></p> <p>Осн. 1869 г., помѣщ. въ н. д., за 600 р. въ годъ. Содерж. на счетъ сб. за уч. съ пособ. по 700 р. въ годъ изъ госуд. казн.</p> <p><i>Учащихся</i>..... <b>72.</b></p> <p>Содерж. уч. Парасковья Петр. <b>Короткова</b>, ок. к. въ Павл. инст. съ зв. д. уч. (в. п.).</p>	<p>20 дек. 1860.</p>	<p>1 сент. 1869.</p>	<p>—</p>
<p><b>Бѣлостокское двукл. муж. учил. (Шмидта).</b></p> <p>Откр. 1871 г., помѣщ. въ н. домѣ. Содерж. изъ сб. за уч.</p> <p><i>Учащихся</i>..... <b>44 м.</b></p> <p>Содерж., уч. Бѣлост. Реал. уч., к. с. Иванъ Март. <b>Шмидтъ</b>, ок. к. въ Тюбингенск. ун. со степ. канд. богосл. (в. лют.).</p> <p><i>Орд. Анны 3 ст. и мед. въ п. усм. п. мят. 1863—64 г.</i></p>	<p>16 нояб. 1860.</p>	<p>28 июня 1871.</p>	<p>21 дек. 1874 Анны 3 ст.</p>
<p><b>Брестское четырехкл. ж. уч.</b></p> <p>Осн. 1869 г., помѣщ. въ н. д. за 500 р. въ годъ. Содерж. сб. за уч. и ежег. отпуск. изъ гос. казн. пособ. въ 700 р.</p> <p><i>Учащихся</i>..... <b>50.</b></p> <p>Содерж. учил. Луиза Фед. <b>Гросманъ</b>, ок. к. въ С.-Петербур. инст. съ зв. дом. уч. (в. п.).</p>	<p>16 июля 1847.</p>	<p>12 авг. 1869.</p>	<p>—</p>

Наименованіе и составъ учреждений.	Въ службѣ.	Въ долж. и классѣ должн.	Послѣдняя награда.
<p><b>Кобринское однокл. ж. уч.</b></p> <p>Основ. 1870 г., пом. въ н. д. за 85 р. въ годъ. Содерж. сб. за уч. и отпуск. изъ госуд. казн. пособ. по 385 р.</p> <p><i>Учащихся</i> ..... <b>12.</b></p>			
<p>Содерж. учил. дѣв. Елена <b>Струссевичъ</b>, им. зв. д. уч. (в. п.).</p>	—	7 авг. 1877.	
<p><b>Слонимское четырехкл. ж. училище.</b></p> <p>Основ. 1868 г., помѣщ. въ н. д. за 200 р. въ годъ. Содерж. изъ сб. за уч. съ пособ. изъ гос. казн. по 700 р. въ годъ.</p> <p><i>Учащихся</i> ..... <b>60.</b></p>			
<p>Содерж. учил. Елисавета Алексан. <b>Шульцъ</b>, ок. к. въ Никол. инстит. (в. п.).</p>	25 июня 1852.	3 сент. 1868.	
<p><b>Волжэвыское однокл. ж. учил.</b></p> <p>Откр. 1869 г., пом. въ н. домѣ, за 120 р. въ г., уч. содерж. изъ сб. за уч. съ пос. изъ гос. казн. по 385 р. въ годъ.</p> <p><i>Учащихся</i> ..... <b>22.</b></p>			
<p>Содерж. уч. Екатерина Дмитр. <b>Горбункова</b>, им. зв. д. учит. (в. п.).</p>	—	10 сент. 1870.	

Наименованіе и составъ учреждений.	Въ службѣ.	Въ долж. и классѣ должн.	Послѣдняя награда.
<b>МИНСКОЙ ГУБ.</b>			
<b>Борисовское однокл. ж. учил.</b>			
Откр.: 1869 г.; пом. въ н. д., съ пл. 95 р. въ г. Содерж. сб. за ученіе и пособ. изъ гос. казн. въ разм. 385 р.			
Содержат. дѣв. Пелагея Ивановна <b>Бальзамнова</b> , ок. к. въ С.-Пет. ж. уч. Е. И. В. Принц. Ольд. (в. п.).	—	8 февр. 1877.	—
<b>Игуменское однокл. ж. учил.</b>			
Откр.: 1868 г.; пом. въ н. д., съ пл. 140 р. въ г. Содерж. сб. съ уч. за уч. и отп. изъ гос. казн. пособ. въ разм. 385 р.			
Учащіяся ..... <b>22.</b>			
Содерж. уч. дѣв. Екатерина Никол. <b>Петрова</b> , ок. к. въ Маріинск. Нерехтскомъ уч. (в. п.).	—	4 сент. 1868.	
<b>Бобруйское четырехкл. ж. уч.</b>			
Преобр. 1870 г.; изъ двухкл. учил. суш. съ 1868 г., пом. въ общ. д., сод. содерж. сб. за уч. и отп. изъ гос. каз. пос. 700 р.			
Учащіяся ..... <b>38.</b>			
Содержат. дѣв. Любовь Николаевна <b>Рышкова</b> , ок. к. въ С.-Пет. Ник. сирот. инст. им. зв. д. учит. (в. п.)	28 янв. 1873.	9 янв. 1877.	

Наименованіе и составъ учреждений.	Въ службѣ.	Въ долж. и классъ должн.	Послѣдняя награда.
<p><b>Мозырское двукл. ж. учил.</b></p> <p>Осн. 1870 г., пом. въ н. д. за 200 р. въ г.; содерж. сб. за уч. и отц. изъ гос. казн. пособ. 700 р.  <i>Учащихся</i> ..... <b>17 д.</b></p> <p>Содерж. уч. (и д.) вдова к. сов. <b>Марія Иван. Мысовская</b>, восп. въ б. Моз. четырехкл. ч. ж. панс. (в. п.).</p>	<p>—</p>	<p>16 июля 1874.</p>	
<p><b>Слуцкое четырехкл. ж. учил.</b></p> <p>Преобраз. 1870 г. изъ двукл. уч. основ. 1868 г.: помѣщ. въ н. д. за 250 р. въ г. Содерж. сб. за учение и ежег. отпуск. изъ госуд. казн. пособ., 700 р.  <i>Учащихся</i> ..... <b>27.</b></p> <p>Содерж. уч. (и д.). дѣв. <b>Марія Адамовичъ</b>, восп. въ ч. ж. панс. (в. п.).</p>	<p>—</p>	<p>17 нояб. 1876.</p>	
<p><b>Пинское трехкл. ж. учил.</b></p> <p>Осн. въ 1869 г. помѣщ. въ н. д. за 200 р. въ г.; содерж. сб. за уч. и ежег. отпуск. изъ госуд. казн. пособ. въ 700 р.  <i>Учащихся</i> ..... <b>26.</b></p> <p>Содерж. учил: вдова кол. асс. Елисавета Львовна <b>Миллеръ</b>. им. зв. д. учит. (в. п.).</p>	<p>—</p>	<p>15 авг. 1874.</p>	

Наименованіе и составъ учреждений.	Въ службѣ.	Въ долж. и классѣ должн.	Послѣдняя награда.
<b>Новогрудское двукл. ж. учил.</b>			
<p>Основ. въ 1869 г.; помѣщ. въ д. Новогр. гимн. Учил. сорерж. изъ сб. за уч. съ пособ., по 385 въ г., изъ гос. казн.  <i>Учащихся</i> ..... <b>40</b></p>	—	—	—
<p>Содерж. учил. дочь поруч. Екатерина Павл. <b>Бургановичъ</b>, ок. к. въ С.-Пет. Павл. инст. съ зв. д. учит. (в. п.).</p>	—	23 февр. 1869.	—
<b>ВИТЕБСКОЙ ГУБ.</b>			
<b>Витебское пятикл. ж. учил.</b>			
<p>Преобраз. 1872 г. изъ двукл. уч. сущ. съ 1870 г. помѣщ. въ собств. д. содерж. учил. Кромѣ внос. учен. пл. за учен., съ пособ. къ содерж. учил. отпуск. 200 р. въ г. изъ госуд. казнач.  <i>Учащихся</i> ..... <b>73</b></p>	—	—	—
<p>Содерж. вдова колл. асс. Ольга Ив. <b>Зарубасва</b>, им. зв. д. учит. (в. п.).</p>	—	11 авг. 1877.	—
<b>Полоцкое двукл. ж. учил.</b>			
<p>Осн. въ 1872 г. пом. въ н. домѣ, съ пл. 300 р., сод. сбор. за уч. и пос. изъ гос. казн. 700 р.  <i>Учащихся</i> ..... <b>30</b></p>	—	—	—
<p>Содерж. уч. Емилія Дав. <b>Чернова</b>, им. зв. дом. уч. (в. п.).</p>	8 дек. 1869.	22 іюня 1874.	—

Наименованіе и составъ учреждений.	Въ службѣ.	Въдолж. и классъ долги.	Послѣдняя награда.
<p><b>Невельское однокл. ж. учил.</b></p> <p>Откр. въ 1869 г.; помѣщ. въ н. домѣ, съ плат. по 150 р. въ г. Содерж. сб. за уч. и отпуск. изъ гос. казн. пособ. 385 р.  <i>Учащіяся</i> ..... <b>26</b> д</p> <p>Содерж. уч., вдова штабсъ-кап. Еле-на Ив. <b>Захарченко</b>, дом. восп., им. зв. частн. нач. учит. (в. п.).</p>	—	18 мая 1869.	—
<p><b>Велижское двукл. ж. учил.</b></p> <p>Осн. 1863 г.; помѣщ. въ собств. д. содержат. Содерж. сбор. за уч. съ. пос. изъ госуд. казн. 385 р. въ г.  <i>Учащіяся</i> ..... <b>24</b></p> <p>Содерж. уч. (п. д.) Марія Петровна <b>Аузикиовичъ</b>, ок. к. въ Вит. ч. ж. учил. им. свид. на пр. обуч. въ ч. д. франц. и нѣм. яз. (в. п.).</p>	10 нояб. 1874.	1 авг. 1877.	—
<p><b>Динабургское двукл. ж. уч.</b></p> <p>Осн. 1868 г.; помѣщ. въ н. домѣ, съ пл. по 250 р. въ г.; содерж. сб. за ученіе и ежег. пособ. въ разм. 700 р. изъ госуд. казн.  <i>Учащіяся</i> ..... <b>30</b></p> <p>Содерж. учил., жена п. сов. Алек-сандра Алекс. <b>Кариѣва</b>, им. зв. дом. учит. (в. п.).</p>	27 авг. 1870.	24 авг. 1876.	—

Наименованіе и составъ уч. ежденій.	Въ службѣ.	Въ долж. и классѣ должн.	Послѣдняя награда.
<b>МОГИЛЕВСКОЙ ГУБ.</b>			
<b>Г. МОГИЛЕВА.</b>			
<b>Могилевское трехклассное ж.</b>			
<p>Основ. 1859 г.: пом. въ и. домѣ, за 750 р. въ г. Учил. содерж. сб. за уч. и отпущ. изъ гос. казнач. пособ. 700 р.</p> <p><i>Учащихся</i> . . . . . <b>144</b> д.</p>			
<p>Содерж. учил. дочь т. сов. Марія Алексѣевна <b>Бояринова</b>, им. зв. дом. уч. (в. п.).</p>	1 нояб. 1866.	1 авг. 1868.	—
<b>Могилевское однокл. жен.</b>			
<p>Осн. 1868 г., пом. въ наемн. домѣ учил. содерж. сборомъ на ученіе.</p> <p><i>Учащихся</i> . . . . . <b>16</b> д.</p>			
<p>Содерж. учил. Елисавета Львовна <b>Катавская</b>, им. зв. нач. уч. (в. п.).</p>	—	1 янв. 1868.	—
<b>Рогачевское двухклассное ж.</b>			
<p>Основ. 1862 г., пом. въ наемн. д. съ пл. по 200 р. въ г. Учил. содерж. изъ сб. за ученіе съ пос. по 385 р. въ годъ изъ госуд. казн.</p> <p><i>Учащихся</i> . . . . . <b>27</b> д.</p>			
<p>Содерж. учил. дочь гвардіи штабсъ-кап. дѣв. Аделаида Осип. <b>Москвичъ</b>, им. зв. дом. учит. (в. п.).</p>	—	10 окт. (1871.)	—

Наименованіе и составъ учреждений.	Въ службѣ.	Въдолж. и классъ должн.	Послѣдняя награда.
<p><b>Мстиславское одноклассн. ж.</b></p> <p>Откр. 1872 г.; помѣщ. въ н. д., съ пл. по 200 р. въ годъ. Училище содержится изъ сб. за учен. съ пособ. по 385 р. въ г. изъ госуд. казн.</p> <p><i>Учащихся</i> ..... <b>26</b> д.</p> <p>Содерж. учил. дочь к. сов. дѣвица <b>Екатерина Никол. Дмитриевская</b> им. зв. дом. учит. (в. п.).</p>	—	20 нояб. 1872.	—
<p><b>Климовичское одноклассн. ж.</b></p> <p>Откр. 1861 г.; помѣщ. въ н. домѣ, и содерж. сб. за учен. и отпуск. изъ госуд. казн. пособ. въ колѣч. 385 р.</p> <p>Содерж., дочь к. секр. Вѣя Трофим. <b>Моствило-Головачъ</b> ок. к. Смол. ж. гимн. (в. п.).</p>	4 февр. 1877.	20 сент. 1877.	—
<p><b>Оршанское двухклассное ж.</b></p> <p>Откр. 1870 г.; помѣщ. въ н. домѣ съ пл. по 225 р. въ г. и содерж. сб. за учен. и отпускаем. изъ госуд. казн. пособ. въ колѣч. 385 р.</p> <p><i>Учащихся</i> ..... <b>32</b> д.</p> <p>Содерж. учил. жена Оршанск. станц. Смотрит. Татьяна Григ. <b>Богданевская</b>, восп. въ Пензенбергскомъ ин-стит. (в. п.).</p>	—	24 март. 1870.	—

Наименованіе и составъ учрежденій.	Въ службѣ.	Въдолж. и классъ должн.	Послѣдняя награда.
<p><b>Гомельское четырехкл. ж.</b></p> <p>Учрежден. съ 1 іюля 1877 года; помѣш. въ н. д. содерж. сб. за учен. и отп. посос. изъ гос. казн. въ разм. 700 р. и Гомельск. городск. ушрав. въ разм. 1000 р. сер.</p> <p><i>Учащихся</i> ..... <b>29</b> д.</p> <p>Содерж. учил. дочь Подполковника дѣв. Софія <b>Месеръ-Женовская</b>, им. зв. дом. наставницы (в. п.).</p>	<p>24 авг. 1857.</p>	<p>1 іюля 1877.</p>	<p>—</p>
~~~~~			
XIV.			
КАЗЕННЫЯ ЕВРЕЙСКІЯ УЧИЛИЩА.			
ВИЛЕНСКОЙ ГУБ.			
Г. ВИЛЬНЫ.			
Каз. школы русск. гр. для евреевъ.			
поч. бюлст. вил. школ. русск. грамотности:			
<p>Иона Герас. Герштейнъ, ок. к. въ б. Вил. рав. уч. съ зв. раввина (в. іуд.). <i>Содерж.</i> не получ.</p>	<p>—</p>	<p>24 окт. 1863.</p>	<p>—</p>
<p>Левъ Осип. Леванда, ок. к. въ б. Вил. рав. уч. съ зв. уч. каз. евр. учил. 2 р. (в. іуд.). <i>Содерж.</i> не получ.</p>	<p>—</p>	<p>24 окт. 1863.</p>	<p>—</p>

Наименованіе и составъ учреждений.	Въ службѣ.	Въ долж. и классѣ должн.	Послѣдняя награда.
<p>Надз. за прих. Овсей Самуил. Раковницкѣ, ок. к. въ б. Вил. равнн. уч. съ зв. уч. каз. евр. уч. 2 р. (в. іуд.). Жал. 250 р.</p>	<p>4 дек. 1873.</p>	<p>12 авг. 1875.</p>	<p>—</p>
<p>№ 1-й, въ двухъ смѣн.</p>			
<p>Откр. 1864 г.; пом. въ н. д. съ плат. 370 р. въ г. Средства содерж. отп. изъ суммъ свѣч. съ ев. сб. въ разм. 1160 р. для 1-й см. и 615 р. для 2-й. <i>Учащихся</i> 145 м. 65 д.</p>			
<p>УЧИТЕЛИ:</p>			
<p><i>Ариѳ. и числ.:</i> въ 1-й смѣнѣ зав. шк. Исаакъ Сем. Наценеленбогенъ восп. въ б. Вил. равв. уч., им. зв. уч. каз. евр. учил. 1 разр. (в. іуд.). Жал. 250 р.</p>	<p>1 дек. 1866.</p>	<p>1 дек. 1870.</p>	<p>31 дек. 1876 100 р.</p>
<p><i>Русск. яз.:</i> въ 1-й смѣнѣ—вакансія.</p>			
<p><i>Во 2-й см.</i>—Израилъ Мой. Шуръ, ок. к. въ б. Вил. равв. уч. съ зв. уч. каз. евр. учил. 2 р. (в. іуд.). Жал. 250 р.</p>	<p>15 окт. 1856.</p>	<p>4 март. 1864.</p>	
<p><i>Во 2-й смѣнѣ</i>—вакансія.</p>			
<p>№ 2-й, въ двухъ смѣн.</p>			
<p>Откр. 1864 г.; пом. въ н. д. съ пл. 360 р. въ г. Средства содерж. отп. изъ суммъ свѣч. съ евр. сб. въ разм. 1030 р., для 1-й см. и 615 р. для 2-й. <i>Учащихся</i> 180 м. 85 д.</p>			

Наименованіе и составъ учреждений.	Въ службѣ.	Въдолж. и классъ должн.	Послѣдняя награда.
УЧИТЕЛИ:			
<p><i>Русск. яз.: въ 1-й смѣнѣ</i>—Пейсахъ Иоселев. Морголинъ, ок. к. въ б. Вил. равв. уч. съ зв. уч. каз. евр. уч. 1 р. (в. іуд.). Жал. 250 р.</p>	—	9 апр. 1871.	31 дек. 1876 80 р.
<p><i>Во 2-й смѣнѣ</i>—Ансель-Мовша Якер. Ивантеръ, ок. к. въ б. Вил. равв. учил. съ зв. уч. каз. евр. уч. 1 разр. (в. іуд.). Жал. 250 р.</p>	14 авг. 1871.	11 окт. 1877.	—
<p><i>Ариѳ. и чистоп.: въ 1-й смѣнѣ</i>—Пой Семенов. Фунтъ, ок. к. въ б. Вил. равв. уч. съ зв. уч. каз. евр. уч. 2 разр. (в. іуд.). Жал. 250 р.</p>	28 дек. 1863.	27 авг. 1869.	24 дек. 1874 80 р.
<p><i>Во 2-й смѣнѣ</i> Иссаакъ Герасимов. Потрухъ, окон. к. въ б. Вил. равв. учил. съ зв. уч. каз. евр. уч. 1 разр. (в. іуд.). Жал. 250 р.</p>	2 авг. 1867.	19 окт. 1873.	—
№ 5-й.			
<p>Откр. 1864 г., помѣщ. въ н. д. съ пл. по 325 р. въ годъ. На содерж. шк. отп. 1030 р. изъ суммъ свѣчн. съ евр. сб.</p>			
<p><i>Учашшихся</i> 58 м. 43 д.</p>			
УЧИТЕЛИ:			
<p><i>Ариѳ. и чист.</i> завѣд. школою Израиль Львов. Соловейчинъ, ок. к. въ б. Вил. равв. учил. съ зв. учит. каз. евр. учит. 2 разр. (в. іуд.). Жал. 250 р.</p>	22 нояб. 1871.	23 авг. 1869.	—
<p><i>Русск. яз.</i> Зеликъ Ошеров. Зарѣвичъ, ок. к. въ Вил. равв. уч. съ зв. учит. каз. евр. уч. 1 разр. (в. іуд.). Жал. 250 р.</p>	15 нояб. 1855.	19 окт. 1877.	—

Наименованіе и составъ учреждений.	Въ службѣ.	Въ долж. и классъ должн.	Послѣдняя награда.
<p>№ 6-й, для клаузниковъ.</p> <p>Откр. 1864 г.; помѣщ. въ н. д. съ пл. по 300 р. въ годъ. На содерж. шк. отп. 1090 р. изъ суммъ свѣчн. съ евр. сб.</p> <p><i>Учащихся</i> 58 м.</p> <p>УЧИТЕЛИ:</p> <p><i>Русск. яз.</i> Натанъ Капланъ, ок. к. въ б. Вил. равв. уч. съ зв. раввина (в. іуд.). Жал. 225 р.</p> <p><i>Ариѳ. и чистоп.</i>, Моисей Яковлев. Мирскій, ок. к. въ б. равв. уч. съ зв. раввина. (в. іуд.). Жал. 250 р.</p>	<p>22 янв. 1873.</p> <p>—</p>	<p>19 нояб. 1876.</p> <p>31 окт. 1870.</p>	<p>—</p> <p>—</p>
<p>№ 7 для сиротъ талмудъ-торы.</p> <p>Откр. 1864 г.; помѣщ. въ домѣ талмудъ-торы. На содерж. шк. отп. 500 р. изъ суммъ свѣчн. съ евр. сб.</p> <p><i>Учащихся</i> 52 м.</p> <p>УЧИТЕЛИ:</p> <p><i>Русск. яз.</i> Илья Григорьев. Гершунъ, ок. к. въ б. Вил. равв. учил. съ зв. учит. каз. евр. учил. 2 разр. (в. іуд.). Жал. 250 р.</p> <p><i>Ариѳ. и чистоп.</i> Яковъ Ааронов. Стоичкъ, ок. к. въ б. Вил. равв. уч. (в. іуд.). Жал. 250 р.</p>	<p>5 окт. 1863.</p> <p>1 мая 1855.</p>	<p>11 окт. 1877.</p> <p>19 окт. 1877.</p>	<p>—</p> <p>—</p>

Наименованіе и составъ учреждений.	Въ службѣ.	Въ долж. и классѣ должн.	Послѣдняя награда.
№ 8-й.			
<p>Откр. 1864 г.; помѣщ. въ н. д. съ пл. по 140 р. въ годъ. На содерж. шк. отпуск. 615 р. изъ суммъ свѣч. съ евр. сб. <i>Училищся</i>..... 30 м.</p>			
<p>Уч. <i>русск. яз., ариѳ. и чист.</i> Осипъ Лейб. Мандельштамъ, восп. въ б. Вил. равв. учил. и им. зв. уч. каз. евр. уч. 1 разр. (в. іуд.). Жал. 250 р.</p>	5 янв. 1870.	30 янв. 1872.	—
Меречское, 1-го разряда.			
<p>Въ м. Меречи; перев. въ 1858 г. изъ Гродны; пом. въ н. д. за 200 р. въ г. На содерж. уч. отпуск. 1257 р. 4 к. изъ суммъ свѣчн. съ евр. сбора. <i>Училищся</i>..... 33 м.</p>			
<p>Поч. блюст. учил. Вил. купецъ Мееръ Абрам. Гордонъ, (в. іуд.). Зол. м. съ надп. „за усердіе“ для пош. на шеѣ на Стан. лентѣ. <i>Содерж.</i> не получ.</p>	—	28 дек. 1861.	3 авг. 1875 золот. мед.
<p>Смотр. и препода. русск. яз. и чист. Герасимъ Исаков. Зархинъ, восп. въ б. Вил. равв. учил., им. зв. учит. каз. евр. учил. 1 разр. (в. іуд.). Ж. 250 р. и кварт.</p>	22 нояб. 1871.	11 окт. 1877.	—
УЧИТЕЛИ:			
<p><i>Ариѳм.</i>, Осипъ Леванда, восп. въ б. Вил. раввинск. учил. (в. іуд.). Жал. 250 р.</p>	—	27 нояб. 1876.	—
<p><i>Евр. предм.</i>, Давидъ Гесел. Гоффе, (в. іуд.). Жал. 250 р.</p>	28 март. 1861.	1 нояб. 1875.	—

Наименованіе и составъ учреждений.	Въ службѣ.	Въдолж. и классъ должн.	Послѣдняя награда.
<p>Свенцянское двукл. начал. евр. учил. съ пригот. кл.</p> <p>Осн. 1 Іюля 1877 г.; помѣщ. въ наемн. домѣ. На содерж. учил. отпущ. 2480 р. изъ суммъ свѣчн. съ евр. сбора.</p> <p>Поч. блюст. учил. комиссіонеръ хоз. управл. при св. синодѣ и упр. Вил. уч. окр. Вил. книгопрод. и тип. Альбертъ Гесел. Сырвинъ, д. в. (в. іуд.). <i>Содерж.</i> не получ.</p> <p>Врем. завѣд. учил. учит. перв. кл. Моисей Борис. Юновичъ, ок. к. въ Вил. евр. учил. инст. (в. іуд.). Ж. 250 р., стол. 190 р., кварт. 75 р.</p> <p>Уч. приготов. кл. Борисъ Алекс. Шейндельсъ, ок. к. въ Вил. евр. учил. инст. (в. іуд.). Жал. 250 р. и кварт. 75 р.</p>	<p>27 іюня 1870.</p> <p>—</p> <p>—</p>	<p>1 іюля 1877.</p> <p>24 іюля 1877.</p> <p>24 іюля 1877.</p>	<p>—</p> <p>—</p> <p>—</p>
<p>Ошмянское 1-го разряда.</p> <p>Осн. 1856 г.; помѣщ. въ н. домѣ, съ пл. по 180 р. На содерж. уч. отпущ. 1166 р. изъ суммъ свѣчн. съ евр. сбора.</p> <p><i>Училищися</i> 58 м.</p> <p>Поч. блюст.—вакансія.</p> <p>См. и преп. русск. яз. Яковъ Марк. Мостовичъ, ок. к. въ б. Вил. равв. уч. им. зв. учит. каз. евр. уч. (в. іуд.). Онъ же уч. чистош. Жал. 250 р., за преп. и чистош. 100 р. и кварт.</p>	<p>20 авг. 1868.</p>	<p>28 сент. 1874.</p>	<p>—</p>

Наименованіе и составъ учрежденій.	Въ службѣ.	Въ долж. и классѣ должн.	Послѣдняя награда.
УЧИТЕЛИ:			
<i>Арием.</i> Маркъ Лазар. Шапира , им. зв. уч. каз. евр. уч. 1 разр. (в. іуд.). Жал. 225 р.	25 янв. 1853.	28 сент. 1874.	—
<i>Евр. предм.</i> Израиль Авраам. Левшицъ , об. к. въ б. Вил. равв. уч. (в. іуд.). Жал. 225 р.	4 мая 1872.	9 іюня 1876.	—
Лидское 1-го разряда.			
Осн. въ 1852 г.; помѣщ. въ н. д. съ пл. по 220 р. На содерж. учил. отп. 1206 р. изъ свѣчн. съ евр. сб. <i>Учачихси</i> 62 м.			
Поч. бюлет. мѣщ. Іосифъ Львовичъ Бржезинскій , д. в. (в. іуд.) <i>Содерж.</i> не получ.	—	19 янв. 1862.	—
См. и преп. русск. яз. Самуилъ Ис. Гурвичъ , им. зв. уч. каз. евр. уч. 1 разр. (в. іуд.) Жал. 250 р. и кв.	5 апр. 1867.	2 окт. 1876.	24 дек. 1873 75 р.
УЧИТЕЛИ:			
<i>Арием.</i> Хаимъ Абрам. Раскесъ , д. восп. (в. іуд.). Жал. 225 р.	—	10 янв. 1869.	24 дек. 1873 75 р.
<i>Евр. предм.</i> Израиль Боркумъ , восп. въ б. Вил. равв. уч. им. зв. уч. каз. евр. уч. 1 разр. Жал. 225 р.	27 сент. 1873.	1 авг. 1877.	—
<i>Чистоп.</i> Іосифъ Зельман. Турецкій , д. восп. (в. іуд.) Жал. 50 р. и доб. 50 р.	—	20 іюня 1853.	—

Наименованіе и составъ учрежденій.	Въ службѣ.	Въ долж. и классъ должн.	Послѣдняя награда.
КОВЕНСКОЙ ГУБ.			
Ковенское 1-го разряда.			
<p>Осн. 1849 г.; пом. въ н. д. съ пл. 350 р. На содерж. уч. со см. отпуск. 1731 р. 50 к. изъ свѣчн. съ евр. сбора. <i>Учащихся</i> 106 м.</p>			
<p>См. (и. д.) и преп. русск. яз. Авр. Рувимовичъ Кацавъ, ок. к. въ б. Вил. равв. уч. Жал. 250 р. и кварт.</p>	22 нояб. 1856.	14 авг. 1871.	1876 г. 60 р.
УЧИТЕЛИ:			
<p><i>Ариѳм.</i> Як. Самуил. Рехесъ, ок. к. въ б. Вил. равв. уч. Жал. 225 р.</p>	19 сент. 1866.	25 окт. 1873.	1877 г. 75 р.
<p><i>Евр. предм.</i> Дав. Файб. Финкесъ, ок. к. въ б. Вил. равв. уч. Жал. 225 р.</p>	6 іюня 1861.	17 сент. 1870.	1876 г. 60 р.
<p><i>Чист.</i> Мовша Самуил. Аренсонъ, дом. восп. (в. іуд.). Жал. 100 р.</p>	—	12 янв. 1866.	—
Русск. грам. для евреевъ.			
<p>Откр. 1864 г.; пом. въ н. д. за 240 р. На содерж. уч. отпуск. 1030 р. изъ евр. сб. <i>Учащихся</i> 41 м.</p>			
УЧИТЕЛИ:			
<p><i>Русск. яз.</i> Маркъ Дав. Гордонъ, ок. к. въ б. Вил. кл. гим. (в. іуд.). Жал. 250 р. и кварт.</p>	—	9 апр. 1864.	1877 г. 75 р.
<p><i>Ариѳм. и чистоп.</i> Ис. Гирш. Малисъ, воспит. въ Вил. клас. гимн. (в. іуд.). Жал. 250 р. и кварт.</p>	15 іюля 1871.	10 сент. 1875.	—

Наименованіе и составъ учреждений.	Въ службѣ.	Въ долж. и классѣ должн.	Послѣдняя награда.
<p>Поневѣжское двукл. начал. евр. учил. съ пригот. кл.</p> <p>Учрежд. въ 1877 г. вмѣсто основ. въ 1863 г. Поневѣжск. каз. евр. уч. 1-го разр. помѣщ. въ наемн. домѣ, за 450 р. На содедж. учил. отпуск. 2480 р. въ г. изъ свѣчн. съ евр. сб.</p> <p>Учащіяся 66 м.</p> <p>Врем. завѣд. учил. Давидъ Кац-пеленбогенъ, ок. к. въ Вил. евр. учит. инст. съ зв. учит. нач. евр. уч. <i>Содерж.</i> 540 р.</p> <p>Уч. приг. кл. Израиль Каганъ, ок. к. въ Вил. евр. учит. инст. <i>Сод.</i> 250 р. и кварт. 75 р.</p>	<p align="center">—</p> <p align="center">—</p>	<p align="center">24 іюля 1877.</p> <p align="center">24 іюля 1877.</p>	<p align="center">—</p> <p align="center">—</p>
<p>Шавельское 1-го разряда.</p> <p>Откр. 1853 г.; помѣщ. въ н. домѣ, за 250 руб. въ г. На содедж. учил. отпуск. 1236 р. изъ свѣчн. съ евр. сбора.</p> <p>Учащіяся 114 м.</p> <p>Поч. блюст. Шавельск. 2-й гильд. купецъ Вульфъ Абр. Ванторъ, д. восп. (в. іуд.). Жал. не получ.</p> <p>Смотр. и преп. русск. яз. Зимель Ехидов. Коновницеръ, восп. въ Могил. земл.-таксат. учил. (в. іуд.). Жал. 225 р.</p>	<p align="center">—</p> <p align="center">—</p> <p align="center">13 мая 1869.</p>	<p align="center">3 іюля 1867.</p> <p align="center">19 окт. 1877.</p>	<p align="center">—</p> <p align="center">—</p>

Наименованіе и составъ учреждений.	Въ службѣ.	Въ долж. и классѣ должн.	Послѣдняя награда.
УЧИТЕЛИ:			
Никол. Яковл. Левъ , ок. к. въ б. Вил. равв. учил. съ зв. уч. каз. евр. учил. 1 разр. (в. іуд.). Жал. 225 р.	—	1 нояб. 1873.	—
Самуиль Саул. Запанъ , ок. к. въ б. Вил. равв. учил. съ зв. раввина (в. іуд.). Жал. 225 р.	—	20 апр. 1873.	—
<i>Чистоп.</i> , Моисей Яковл. Зунъ , д. восп. (в. іуд.). Жал. 50 р.	—	5 март. 1855.	—
Тельшевское 1-го разряда.			
Откр. 1864 г.; пом. въ н. д. за 240 р. въ г. На содерж. уч. отнук. 1276 р. изъ свѣч. сбора. <i>Учитшихся</i> 100 м.	—		
Почет. бюст. 2-й гильд. куп. Іезек. Ром. Берманъ , дом. восп. (в. іуд.). <i>Содерж.</i> не получ.	—	5 сент. 1867.	—
См. и преп. рус. яз. Лазарь Яковл. Хазановичъ , ок. к. въ б. Вил. рав. уч. съ зв. равв. (в. іуд.). Жал. 250 р. и кварт.	—	10 іюня 1872.	1877 г. 100 р.
УЧИТЕЛИ:			
<i>Ариѳм.</i> Мееръ Лаз. Шапра , им. зв. уч. каз. евр. уч. 1-го разр. (в. іуд.). Жал. 225 р.	25 янв. 1853.	27 апр. 1865.	1877 г. 75 р.
<i>Евр. предм.</i> Абр. Пейсах. Ману , им. зв. уч. каз. евр. уч. 1-го разр. (в. іуд.). Жал. 225 р.	—	28 окт. 1854.	—
<i>Чистоп.</i> Лейба Абрамовичъ Левин-тасъ , д. восп. (в. іуд.). Жал. 50 р.	—	5 іюля 1868.	—

Наименованіе и составъ учрежденій.	Въ службѣ.	Въ долж. и классѣ должн.	Послѣдняя награда.
Россійское 1-го разряда.			
Откр. 1853 г.; пом. въ н. д. съ пл. 300 р. въ годъ. На содерж. уч. отп. 1240 р. изъ свѣчн. сбора. <i>Учащіяся</i> 98 м.			
Поч. бюст., Пинхусъ Юдел. Гольбергъ , д. восп. (в. іуд.). <i>Сод.</i> не пол.	—	10 мая 1860.	—
См. и преп. рус. яз., Акимъ Веніам. Эдельштейнъ , ок. к. въ б. Вилен. равв. уч. съ зв. уч. казн. евр. учил. 1-го разр. (в. іуд.). Жал. 250 р. и кварт.	4 март. 1864.	30 янв. 1871.	—
УЧИТЕЛИ:			
<i>Ариѡм.</i> Авр. Львов. Майзельсъ , ок. к. въ б. Вил. равв. уч. съ зв. учил. каз. евр. уч. 1-го разр. (в. іуд.). Жал. 225 р.	—	18 окт. 1868.	1877 г. 50 р.
<i>Евр. предм.,</i> Зальманъ Борух. Гинзбургъ , им. зв. уч. каз. евр. уч. 1-го разр. (в. іуд.). Жал. 225 р.	—	12 февр. 1863.	—
<i>Чистотис.</i> Бенцель Давид. Бернштамъ , дом. восп. (в. іуд.). Жал. 50р. и доб. 50 р.	—	27 нояб. 1853.	—
ГРОДНЕНСКОЙ ГУБ.			
Г. ГРОДНЫ.			
Одноклассн. нач. съ приг. кл.			
Преобр. въ 1877 г.; изъ каз. учил. 1-го разр. пом. въ н. д. за 400 р. въ г. На сод. уч. отп. 2175 р. изъ свѣчн. съ евр. сбора. <i>Учащіяся</i> 100 м.			

Наименованіе и составъ учреждений	Въ службѣ.	Въдолж. и классѣ должн.	Послѣдняя награда.
Уч. и непр. д. зав. уч.: Февъ Давидовъ Коссовъ , ок. к. въ б. Вил. рав. уч., съ зв. равв. (в. іуд.). Жал. 695 р.	19 іюля 1867.	11 окт. 1877.	—
Пом. уч. Моисей Шапира , им. зв. уч. нач. евр. учил. (в. іуд.). Жал. 380 р.	—	24 іюля 1869.	—
Брестское, 1-го разряда.			
Осн. 1853 г.: пом. въ н. д. за 300 р. въ г. На содерж. уч. отп. 1336 р. изъ свѣч. съ евр. сбора.			
<i>Учащихся</i> 83 м.			
Смотр. и преп. русск. яз., Моисей Яковл. Евратъ , им. зв. учит. каз. евр. учил. 1-го разр. (в. іуд.). Жал. 250 р. и кварт.	19 дек. 1869.	20 дек. 1873.	—
УЧИТЕЛИ:			
Общ. предм. Иуда Нехемьевъ Эстеркинъ , им. зв. уч. каз. евр. уч. (в. іуд.). Жал. 225 р.	1 дек. 1853.	23 апр. 1876.	—
Евр. пред. Моисей Фридманъ , им. зв. уч. каз. евр. учил. 1-го разр. (в. іуд.). Жал. 225 р.	—	21 сент. 1873.	—
<i>Чист.</i> , Мееръ Абрамъ Соломоновъ , д. в. (в. іуд.). Жал. 100 р.	—	28 окт. 1868.	—
Слонимское 1-го разряда.			
Откр. 1853 г., пом. въ н. д. за 200 р. въ г. На сод. уч. отп. 1236 р. изъ свѣч. съ евр. сбора.			
<i>Учащихся</i> 110 .			
Смотр. Осипъ Ильичъ Зинголь , ок. к. въ б. Вил. равв. уч. (в. іуд.). Ж. 250 р. и кварт.	10 іюня 1859.	22 янв. 1873.	24 дек. 1871 75 р.

Наименованіе и составъ учреждений	Въ службѣ.	Въдолж. и классъ должн.	Послѣдняя награда.
УЧИТЕЛИ:			
Общ. предм. Соломонъ Яковлевичъ Гомштейнъ , ок. к. въ б. Вил. равв. учил. (в. іуд.). Жал. 225 р.	30 дек. 1860.	1 іюля 1877.	12 мар. 1868 30 р.
Евр. предм. Абрамъ Зелик. Шрейберъ , им. зв. уч. каз. евр. уч. 1-го разр. (в. іуд.). Жал. 225 р.	—	12 февр. 1853.	22 дек. 1872 50 р.
<i>Чистоп.</i> , Авраамъ Ильичъ Заславъ , д. в. (в. іуд.). Жал. 100 р.	—	9 авг. 1865.	—
МИНСКОЙ ГУБ.			
Бобруйское 1-го разряда.			
Откр. 1853 г.; пом. въ н. д. за 200 р. въ г. На содерж. уч. отп. 1236 р. изъ свѣчн. съ евр. сбора.			
<i>Учащихся</i> 57.			
Смотр. и преп. русск. яз., Моисей Копелев. Кремсеръ , ок. к. въ б. Вил. равв. уч. съ зв. уч. каз. евр. учил. 1-го разр. (в. іуд.). Жал. 250 р. и кварт.	4 март. 1864.	27 нояб. 1870.	—
УЧИТЕЛИ.			
Общ. предм., Самуилъ Абрамовичъ Цышкинъ , ок. к. въ б. Вил. равв. уч. съ зв. уч. каз. евр. учил. 1-го разр. (в. іуд.). Жал. 225 р.	12 окт. 1873.	23 янв. 1875.	—
Евр. предм., Абрамъ Іосифовичъ Лясеъ , им. зв. уч. въ каз. евр. уч. 1-го разр. (в. іуд.). Жал. 250 р.	—	12 февр. 1853.	—
<i>Чистоп.</i> , Ицко Бунинов. Шриотгеръ , (в. іуд.). Жал. 50 р. и доб. 50 р.	—	11 янв. 1854.	—

Наименованіе и составъ учреждений.	Въ службѣ.	Въ долж. и классѣ должн.	Послѣдняя награда.
Слущкое начальное евр. уч.			
Откр. 1877 г.; пом. въ н. д. съ пл. 250 р. въ г. На сод. уч. отп. по штату 2480 р.			
Завѣд. уч. (н. д.) Фавій Ильичъ Рубиновичъ , ок. к. въ б. Вил. равв. учил. (в. іуд.). Жал. 350 р. и кварт. доб. за завѣдыв. учил. 100 р. и стол. 190 р.	21 окт. 1856.	11 септ. 1877.	—
УЧИТЕЛИ:			
Наумъ Семеновичъ Рабиновичъ восп. въ Вил. евр. учит. инст. (в. іуд.). Жал. 350 р., столов. 190 р. и кварт. 75 р.	—	24 іюля 1877.	—
Григорій Моисевичъ Рудманъ , в. въ Вил. евр. уч. инст. (в. іуд.). Жал. 250 р. и кварт. 75 р.	—	24 іюля 1877.	—
Пинское, 1-го разряда.			
Откр. 1853 г.; пом. въ н. д. за 240 р. въ г. На содерж. уч. отп. 1226 р. изъ свѣчн. съ евр. сбора. Учащихся 63 м. 12 д.			
Поч. блюст. уч., 1-й гильд. к. Хаимъ Израилев. Новицкій , д. в. (в. іуд.). <i>Содержанія не получ.</i>	—	24 іюля 1867.	—
Смотр. Левъ Ааранов. Гурвичъ , восп. въ б. Вил. равв. учил. (в. іуд.). Жал. 250 р. и кварт.	25 септ. 1859.	7 окт. 1864.	—

Наименованіе и составъ учреждений	Въ службѣ.	Въ долж. и классѣ должн.	Послѣдняя награда.
УЧИТЕЛИ:			
<i>Общ. предм.</i> Маркъ Осип. Абрамовичъ , восп. въ б. Вил. равв. уч. (в. іуд.). Жал. 225 р.	—	28 янв. 1867.	—
<i>Евр. предм.</i> Симонъ Израил. Сорзонъ , д. в. (в. іуд.). Жал. 225 р.	—	11 янв. 1855.	—
<i>Чист.</i> , Левъ Сампсон. Чернущъ , д. восп. (в. іуд.). Жал. 50 р. и доб. 50 р.	—	1 мая 1855.	—
ВИТЕБСКОЙ ГУБ.			
Г. ВИТЕБСКА.			
Нач. однокл. еврейск. учил. съ пригот. кл.			
Преобр. 1877 г., изъ каз. евр. уч. 1 разр. пом. въ н. д. съ пл. по 300 р. На сод. уч. отп. 1815 р. изъ свѣчн. съ евр. сбора.			
Уч. и (и. д.) зав. уч. Лазарь Ганелевъ Вейнштейнъ , ок. к. въ б. Вил. рав. уч. съ зв. уч. каз. евр. учил. 1-го разр. (в. іуд.). Жал. 500 р. и кварт.	4 март. 1864.	11 окт. 1877.	—
Уч. пр. кл. Моисей Виккеръ , ок. к. въ Вилен. евр. учил. инст. (в. іуд.). Жал. 250 р. и кв. 75 р.	—	24 іюля 1877.	—
Пом. уч. Григорій Рабиновичъ , ок. к. въ Вил. евр. уч. инст. (в. іуд.). Жал. 300 р. и кварт.	—	24 іюля 1877.	—

Наименованіе и составъ учреждений.	Въ службѣ.	Въ долж. и классъ должн.	Послѣдняя награда.
Полоцкое, 1-го разряда			
Откр. 1851 г. пом. въ н. д. съ пл. 300 р. въ г. На содерж. уч. отпуск. 1236 р. изъ свѣчн. съ евр. сбора. <i>Учащихся</i> 104 м.			
См. и преп. рус. яз. и арие. Семень Ион. Субботникъ , ок. к. въ б. Вид. равв. уч. 2 раз. (в. іуд.). Жал. 250 р. и кварт.	17 окт. 1860.	7 нояб. 1872.	24 дек. 1870 100 р.
Уч. Александръ Авр. Майзель , ок. к. въ б. Вид. равв. уч. съ зв. учит. каз. евр. уч. 1-го раз. (в. іуд. Жал. 225 р.	—	7 авг. 1874.	—
Невельское, 1-го разряда.			
Откр. 1852 г. помѣщ. въ наемн. д. съ пл. 230 р. въ г. На содерж. уч. отпуск. 1166 р. изъ свѣчн. съ евр. сбора. <i>Учащихся</i> 39 м.			
См. и преп. русск. яз., губ. секр. Иванъ Мат. Борисовичъ , восп. въ Вит. гимн. (в. п.). Жал. 250 р. и кв.	5 янв. 1855.	2 іюня 1871. XIV.	—
УЧИТЕЛИ:			
Захарій Шмерк. Эйдельбергъ , ок. к. въ б. Вид. равв. учил. им. зв. учит. каз. евр. уч. 1-го разр. (в. іуд.). Жал. 225 р.	24 март. 1867.	26 апр. 1875.	—
Левъ Хаим. Хейфицъ , им. зв. учит. каз. евр. уч. 2-го разр. (в. іуд.). Жал. 225 р.	23 нояб. 1856.	1 іюля 1877.	—

Наименованіе и составъ учрежденій.	Въ службѣ.	Въ долж. и классѣ должн.	Послѣдняя награда.
<p>Велижское, 1-го разряда.</p> <p>Осн. 1861 г.; помѣщ. въ наемн. д. съ пл. 285 р. въ г. На содерж. уч. отп. 1221 р. изъ свѣчн. съ евр. сб. <i>Учашихся</i> 62 м.</p> <p>Смотрятъ, XIV кл. Илья Яковлев. Красноцвѣтовъ, восп. въ Боров. дух. учил. и им. зв. гор. прих. учит. (в. п.). Жал. 250 р. и кварт.</p> <p>УЧИТЕЛИ:</p> <p><i>Общ. предмет.</i> Семенъ Ракопцивъ, ок. к. въ б. Вил. равв. уч. съ зв. уч. каз. евр. учил. 1 разр. (в. іуд.). Жал. 225 р.</p> <p><i>Евр. предмет.</i> Соломонъ Каганъ, ок. к. въ б. Вил. равв. учил. съ зв. равв. (в. іуд.). Жал. 225 р.</p>	<p>15 янв. 1864.</p> <p>—</p> <p>—</p>	<p>6 іюня 1866. XIV.</p> <p>1 нояб. 1873.</p> <p>1 нояб. 1873.</p>	<p>—</p> <p>—</p> <p>—</p>
<p>— МОГИЛЕВСКОЙ ГУБ.</p> <p>Г. МОГИЛЕВА.</p>			
<p>Народныя учил. рус. грамотн. для евреевъ.</p> <p>Мужское, основ. 1865 г.; помѣщ. въ зданіи прих. учил. На содерж. учил. отпуск. Могил. горѣд. думою 450 р. изъ коробочн. съ евреевъ сб. <i>Учашихся</i> 72</p>			

Наименованіе и составъ учреждений.	Въ службѣ.	Въ долж. и классѣ долж.	Послѣдняя награда.
ПРЕПОДАВАТЕЛИ:			
<i>Русск. яз.</i> Михайль Степан. Кутневичъ . Онъ же уч. Могил. прих. учил.	1 сент. 1876.	1 окт. 1875.	
Вознаграж. за преп. получ. 100 р.			
<i>Ариѳ. и чистот.</i> Паревній Иванов. Градосельскій . Онъ же учит. (по найму) Могил. прих. учил.	1 мая 1875.	1 окт. 1875.	
Вознаграж. за преп. получ. 150 р.			
<p>Женское, осн. 1865 г.; помѣщ. въ н. д. На содерж. учил. отпуск. Могил. город. думою 400 р. изъ корочн. съ евр. сбора.</p> <p><i>Учащяся</i>: 36</p>			
ПРЕПОДАВАТЕЛЬНИЦЫ:			
Надежда Иван. Бѣльская . Она же содерж. Могил. евр. трехкласс. уч. Вознаграж. за уроки получ. 150 р.	—	1865.	
Елена Антон. Бѣльская . им. зв. учит. нач. учил.	—	1865.	
Вознаграж. за уроки получ. 100 р.			
Оршанское двукл. съ приг. кл.			
<p>Откр. 1 июля 1877 г.; помѣщ. въ н. д. На содерж. учил., по Высочайше утвержден. штату 16 марта 1873 года, положено 2480 руб. изъ свѣчнаго съ евр. сбора.</p>			
Уч. и (и. д.) завѣдыв. учил. и приготов. кл. Ээдра Абольникъ , им. зв. уч. нач. евр. (в. іуд.) Ж. 600 5. и кв.	—	11 окт. 1877.	

Наименованіе и составъ учрежденій.	Въ службѣ.	Въ долж. и классъ должн.	Послѣдняя награда.
Уч. Беръ-Фавій Янкел. Каганъ , ок. к. въ б. Вил. равв. уч. съ зв. уч. каз. евр. уч. 2 разр. (в. іуд.). Жал. 245 р. и кв. 75 р.	13 мая 1870.	11 окт. 1877.	—
Уч. пригот. кл. Илья Гарберъ , ок. к. въ Вил. евр. уч. инстит. съ зв. учит. нач. евр. учил. (в. іуд.). Жал. 245 р. и кварт. 75 р.	—	24 іюля 1877.	—
Чериковское, 1-го разряда.			
Осн. 1866 г.; пом. въ н. домѣ. съ пл. по 200 р. въ г. На содерж. уч. отпуск. 1136 р. изъ свѣчн. съ евр. сборовъ <i>Учащихся</i> 88 м.			
Почетн. Блюст. учил. Яковъ Соломон. Поляковъ , дом. восп. (в. іуд.). <i>Содерж.</i> не получ.	—	—	—
Смотр. губ. секр. Иванъ Иванов. Сомыничъ , восп. въ Мог. гимн. им. зв. гор. прих. учит. (в. п.). Жал. 250 р. и кварт.	18 мая 1853.	25 окт. 1870. XIV.	—
УЧИТЕЛИ.			
Давидъ Исаевичъ Шапура , ок. к. въ Черик. уѣздн. учил. (в. іуд.). Жал. 225 р.	—	5 іюля 1862.	—
Борухъ Моисеев. Жислинъ , ок. к. въ Черик. у. уч. (в. іуд.). Жалов. 225 р.	—	3 нояб. 1853.	—
Гомельское, 1-го разряда.			
Осн. въ 1852 г.; помѣщ. въ н. д., съ пл. по 275 р. въ г. На содерж. уч. отпуск. 1211 р. изъ свѣчн. сб.			

Наименованіе и составъ учреждений.	Въ службѣ.	Въ долж. и классъ должн.	Послѣдняя награда.
<p>Почетн. бюст.,—вакансія.</p> <p>См. губ. секр. Степанъ Сем. Шелленевичъ, восп. въ б. Мстисл. двор. уч., им. зв. гор. прих. уч. (в. п.)</p> <p>Мед. въ п. усм. п. мят. 1863—64 гг. Жал. 250 р. и кварт.</p> <p>УЧИТЕЛИ:</p> <p>Соломонъ Давидов. Залмановъ, восп. въ б. Могил. каз. евр. 2 разр. (в. іуд.) Жал. 225 р.</p> <p>Авраамъ Зельман. Рывошъ, ок. к. въ б. Вил. равв. уч. съ зв. уч. каз. евр. уч. 1 разр. (в. іуд.). Жал. 225 р.</p>	<p>16 окт. 1856.</p> <p>—</p> <p>—</p>	<p>24 апр. 1870. XIV.</p> <p>7 мая 1859.</p> <p>7 апр. 1870.</p>	<p>—</p> <p>—</p> <p>—</p>
<p>Шкловское, 1-го разряда.</p> <p>Основ. въ 1851 г. помѣщ. въ н. домѣ, съ пл. по 215 р. въ годъ. На содерж. уч. отп. 1151 р. изъ свѣчи. съ евреевъ сб.</p> <p>Поч. бюст. мѣщан. Израиль-Товія Наасанов. Тривасъ, дом. восп. (в. іуд.). <i>Содержаніе</i> получ.</p> <p>См., губ. секр. Василий Романов. Явленскій, яоспит. въ б. Оршанск. дворянск. уч. и им. зв. гор. прих. уч. (в. п.). Жал. 250 р. и кв.</p> <p>УЧИТЕЛИ:</p> <p>Яковъ Манас. Мельникъ, восп. въ Вил. равв. учил. им. зв. раввина (в. іуд.). Жал. 225 р.</p>	<p>—</p> <p>—</p> <p>18 авг. 1859.</p> <p>—</p>	<p>6 мая 1868.</p> <p>7 окт. 1864. XIV.</p> <p>30 іюня 1871.</p>	<p>—</p> <p>—</p> <p>—</p>

Наименованіе и составъ учреждений.	Въ службѣ.	Въдолж. и классъ должн.	Послѣдняя награда.
<p>Яковъ Гамшеевъ Пескинъ, восп. въ б. Могил. каз. евр. уч. 2 разр. им. зв. гор. прих. уч. (в. іуд.) Жал. 225 р.</p>	—	19 авг. 1872.	—
Дубровенское, 1-го разряда.			
<p>Основ. въ 1852 г., пом. въ н. д. съ пл. по 200 р. въ г. На содерж. уч. отпуск. 1186 р. изъ свѣчн. съ евреевъ сбора. Учащихся 54 м.</p>			
<p>Поч. бл. 2-й г. купецъ Илья Исидоръ Швейцеръ, дом. восп. (в. іуд.). <i>Содерж.</i> не получ.</p>	31 дек. 1867.	30 нояб. 1874.	—
<p>См. Илья Ханмовичъ Нахманъ, ок. к. въ б. Вил. равв. уч., съ зв. уч. каз. евр. уч. 2 разр. (в. іуд.). Жал. 250 р. и кварт.</p>	20 авг. 1868.	9 дек. 1870.	—
УЧИТЕЛИ:			
<p>Венедиктъ Давидъ Исаковъ, ок. к. въ б. Вил. равв. учил. съ зв. уч. евр. уч. 1 разр. (в. іуд.) Жал. 225 р.</p>	—	4 март. 1869.	—
<p>Файвишъ Мовшовъ Турецъ, ок. к. въ б. Вил. равв. уч. съ зв. учит. каз. евр. учил. 1 разр. Жал. 225 р.</p>	9 дек. 1866.	1 июля 1877.	—
<p>~~~~~</p>			

Наименованіе и составъ учрежденій.	Въ службѣ.	Въ долж. и классѣ должн.	Послѣдняя награда.
XV.			
ЧАСТНЫЯ ЕВРЕЙСКІЯ УЧИЛИЩА. ВИЛЕНСКОЙ ГУБ.			
Г. ВИЛЬНЫ.			
Однокл. школа русск. грам. для мальчиковъ (Каплана).			
<p>Откр. 1875 г., пом. въ н. д. за 600 р. На содерж. шк. отпущ. по 300 р. въ годъ изъ суммы пожертв. Д. С. С. Поляговымъ.</p>			
<p>Содерж. шк. Филиппъ Капанъ, ок. к. въ б. Вил. равв. уч. (в. іуд.).</p>	—	<p>27 апр. 1875.</p>	
Женскія.			
Четырехклассное.			
<p>Осн. въ 1831 г. помѣщ. въ н. д. съ пл. по 330 р. въ г. Училище со- держ. изъ сб. за уч., съ пособ. по 700 р. въ годъ, изъ свѣчн. съ евр. сбора.</p>			
<p><i>Училищся</i> 88 д.</p>			
<p>Содерж. учил. Вульфъ Абрам. Ка- ганъ, ок. к. въ б. Вил. равв. учил. съ зв. каз. евр. уч. 2 разр. (в. іуд.).</p>	—	<p>1 сент. 1867.</p>	

Наименование и составъ учреждений.	Въ служб.	Въ долж. и классъ должн.	Послѣдняя награда.
<p>Двуклассное (Шрейбера).</p> <p>Основ. въ 1846 г.; помѣщ. въ н. домѣ. Учл. содерж. изъ сб. за учен. <i>Учащихся</i> 29 д.</p> <p>Содерж. училища, Авраамъ Осип. Шрейберъ, восп. въ Вил. гимн. и им. зв. нач. уч. (в. іуд.).</p>	—	14 окт. 1846.	—
КОВЕНСКОЙ ГУБ.			
Поневѣжское двукл. ж.			
<p>Осн. въ 1860 г.; помѣщ. въ н. д. за 100 р. Содерж. изъ сб. за учен. съ пособ. 200 р. изъ свѣчн. съ евр. сбора и 200 р. изъ суммъ мѣстн. евр. общ. <i>Учащихся</i>..... 43.</p> <p>Содерж. Исаакъ Моис. Румшъ, дом. восп. (в. іуд.).</p>	—	3 сент. 1860.	1876 г. 60 р.
Тельшевское двукл. ж.			
<p>Осн. въ 1872 г.; получ. содерж. отъ Шавельск. г. думы 350 р. <i>Учащихся</i>..... 32 д.</p> <p>Содерж. (врем.) уч. каз. евр. учил. Шапшра.</p>	—	1 окт. 1877.	—

Наименованіе и составъ учреждений.	Въ службѣ.	Въдолж. и классъ должн.	Послѣдняя награда.
ГРОДНЕНСКОЙ ГУБ.			
Г. ГРОДНЫ.			
Трехклассное женское.			
Откр. 1852 г.; помѣщ. въ н. домѣ, за 450 р. въ годъ. Училище сод. сборомъ за ученіе, съ пособіемъ по 500 р. въ г. изъ свѣчн. съ евр. сбора.			
Содерж. Теофанія Вас. Острогорская , им. зв. дом. учит. (в. іуд.).	—	7 сент. 1876.	—
Однокл. женское.			
Откр. 1876 г. Содерж. изъ сбора за ученіе.			
Содерж. Яковъ Моис. Острогорскій , им. зв. уч. каз. евр. учил. 1-го разр. (в. іуд.).	21 февр. 1864.	7 сент. 1876.	—
Бѣлостокское двукл. женск. (Гвирца).			
Осн. 1862 г.; помѣщ. въ наемн. д. за 300 р. въ г. Учил. содерж. изъ сб. за уч., съ пособ. по 300 р. въ г. изъ свѣчн. съ евр. сбора. <i>Учащіяся</i> 85			
Сод. уч. Іоуль Наумов. Гвирць , (в. іуд.). ок. к. въ б. Вид. равв. уч., съ зв. учит. каз. евр. учил. 1-го разр.	—	5 нояб. 1873.	

Наименованіе и составъ учрежденій.	Въ службѣ.	Въдолж. и классѣ должн.	Послѣдняя награда.
<p>Бѣлостокское двукл. женск. (Каплана).</p> <p>Основ. въ 1861 г.; помѣщ. въ н. д. за 300 р. Учл. содерж. изъ сб. за уч. съ пособіемъ, по 300 въ г., изъ свѣчн. съ евр. сб.</p> <p><i>Учащисся</i> 80.</p> <p>Содерж. учил. Карлъ Солом. Кап-ланъ, им. зв. учит. каз. евр. учил. 1-го разр. (в. іуд.).</p>	—	3 окт. 1876.	—
МИНСКОЙ ГУБ.			
Г. МИНСКА.			
<p>Двукл. ж. (Фунта).</p> <p>Откр. 1867 г., помѣщ. въ н. д. за 300 р. въ годъ. Уч. содерж. изъ сб. за уч. съ пособ. по 300 р. въ годъ, изъ свѣчн. съ евр. сб.</p> <p><i>Учащисся</i> 75</p> <p>Содерж. уч. Марія Хаим. Фунтъ, ок. к. въ Минск. ж. гимн. (в. іуд.).</p>	—	24 авг. 1874.	—
<p>Двукл. ж. (Раковщика).</p> <p>Откр.: 1864 г.; помѣщ. въ н. д., за 250 р. въ г. Содерж. сб. за уч. съ пособ. по 300 р. въ годъ, изъ суммъ свѣчн. съ евр. сб.</p> <p><i>Учащисся</i> 51</p> <p>Содерж. Илья Натанов. Раков-щикъ, им. зв. уч. евр. н. уч. (в. іуд.).</p>	—	17 февр. 1864.	—

Наименованіе и составъ учреждений.	Въ службѣ.	Въ долж. и влассѣ должн.	Послѣдняя награда.
<p>Двукл. муж. съ ж. смѣною (Каплана).</p> <p>Откр. 1877 г. На содерж. учил. отпущ. 300 р. изъ суммъ пожертв. д. с. с. Поляковымъ. Учил. и смѣна содерж. изъ сб. за уч. Учащихся..... 20 м. 24 д.</p>			
<p>Содерж. уч. и смѣны Левъ Лазар. Капланъ, ок. к. въ б. равв. уч. съ зв. раввина.</p>	27 янв. 1860.	12 март. 1877.	
<p>Талмудъ-тора.</p> <p>Откр. 1868 г.; содерж. на счетъ благотворителей. Учащихся..... 77 м.</p> <p>Завѣд. школою, Минск. куп. Иосель Цукерманъ (в. іуд.). Содерж. не получ.</p>	—	1868.	
<p>Школа русск. и евр. грамотн. (Рубина).</p> <p>Откр. 1873 г.; сод. изъ сб. за уч. Учащихся..... 50</p> <p>Содерж. Лейба Ильичъ Рубинъ, (в. іуд.) им. зв. уч. каз. евр. уч.</p>	1870.	1873.	—
<p>Школа русск. грамотн. (Горина и Ледера).</p> <p>Откр. 15 Мая 1867 года.; содерж. изъ сб. за уч. Учащихся..... 43.</p>			

Наименованіе и составъ учреждений.	Въ службѣ.	Въдолж. и классъ должн.	Послѣдняя награда.
Содержатели: Иосифъ Лазаревъ, Го-ринъ , им. зв. нач. уч.	—	15 мая 1867.	—
Абрамъ Осиповъ. Ледеръ , им. зв. нач. уч.	—	15 мая 1867.	—
Рѣчицкая шк. русск. грам.			
Откр. 1866 г.: пом. въ н. д. безпл. Въ пособіе на содерж. шк. отпуск. 300 р. изъ свѣтч. съ евр. сб.			
Шк. наход. во врем. завѣдыв. штатн. смотр. Рѣчицк. у. уч.	—	4 март. 1876.	—
Пинское двукл. женское.			
Откр. 1853 г., пом. въ наемн. домѣ за 90 р. въ годъ. Училище содерж. сб. за учен. и отпуск. изъ свѣтч. съ евр. сб. пособ., въ 200 р.			
Содерж. уч. Борисъ Марковъ. Пе-рель , восп. въ С.-Пет. медико-хир. акад. (в. іуд.)	—	28 іюля 1877.	—
Пинское мужское.			
Откр. 1876 г. помѣщ. въ н. домѣ. Учащихся 45 .			
Содерж. учил. Абрамъ Овзелиевичъ Розенбергъ , им. зв. уч. каз. евр. учил. 2 разр.	—	7 іюня 1876.	—

Наименованіе и составъ учрежденій.	Въ службѣ.	Въдолж. и классъ должн.	Послѣдняя награда.
<p>ВИТЕБСКОЙ ГУБ. Г. ВИТЕБСКА. Двуклассное женск.</p> <p>Откр. 1866 г.; помѣщ. въ н. д., съ пл. по 275 р. въ годъ. Училище содерж. изъ сб. за учен. и ежег. отп. изъ свѣчн. съ евр. сб. пособ. 600 р. <i>Учащисся</i> 40 д.</p> <p>Содерж. вдова кол. сов. Елисавета Осип. Ределинъ, им. зв. дом. учит. нѣм. яз. (в. ев.-лют.).</p>	—	7 авг. 1866.	—
<p>Городокская шк. русск. грам.</p> <p>Откр. 1867 г.; помѣщ. въ н. домѣ, съ пл. 70 р. въ годъ. На содерж. шк. отпущ. 300 р. изъ сб. съ Город. евр. общ. и по особ. каждый г. разрѣш. мин. нар. просв.—150 р. изъ свѣчн. съ евр. сб. <i>Учащисся</i> 31 м.</p>	19 нояб. 1863.	19 дек. 1867.	—
<p>Содерж. шк. и препод. русск. яз. и арнеом. Хаимъ Изр. Иллотовичъ, восп. въ б. Вид. равв. уч. и им. зв. учит. рус. яз. и арнеом. въ каз. евр. учил. 1-го разр. (в. іуд.).</p> <p>Динабургское двукл. ж. уч. съ приг. класс.</p> <p>Осн. 1873 г.; помѣщ. въ н. д. Уч. содерж. изъ сб. за учен., съ пособ. 400 р. изъ свѣчн. съ евр. сб.</p> <p>Содерж. учил.—вак.</p>			

Наименованіе и составъ учреждений.	Въ службѣ.	Въ долж. и классъ должн.	Послѣдняя награда.
Динабургское двукл. женск.			
Осн. 1861 г.; помѣщ. въ н. д. Учил. содерж. изъ сб. за учен. съ пособ. 400 р. изъ свѣчн. съ евр. сб. <i>Учащихся</i> 28.			
Содерж. учил. Эмилія Хейфицъ , им. зв. нач. учит. (в. іуд.).	—	2 нояб. 1868.	—
Себежекая шк. русск. грам.			
Откр. 1866 г.; помѣщ. въ н. домѣ, съ пл. 100 р. На содерж. шк. отп. 300 р. изъ свѣчн. съ евр. сб. и 200 р. отъ евр. общ. <i>Учащихся</i> 35 м.			
Содерж. шк. и преп. Лейба Вульф. Позинъ , восп. въ б. Себежск. каз. евр. уч. 2-го разр. и им. зв. уч. каз. евр. учил. 1-го разр. (в. іуд.).	—	25 нояб. 1866.	—
МОГИЛЕВСКОЙ ГУБ.			
Г. МОГИЛЕВА.			
Мужское , откр. въ 1877 г.; пом. въ н. д. съ пл. по 200 р. въ годъ и содерж. сб. за ученіе. <i>Учащихся</i> 50			
Содерж. учил. Могил. общест. раввинъ Яковъ Хаимов. Каганъ , им. зв. уч. каз. евр. уч. 1 разр. (в. іуд.).	17 март. 1857.	9 апр. 1877.	—

Наименованіе и составъ учреждений.	Въ службѣ.	Въдолж. и классъ должн.	Послѣдняя награда.
<p align="center">Женское трехклассное.</p> <p>Основ. 1857 г.; помѣщ. въ н. д. съ пл. по 450 р. въ годъ. Учид. со- держ. сб. за уч. и ежег. отпуск. изъ свѣчн. съ евр. сб. пособ. въ разм. 600 р. <i>Учащихся</i> 54.</p>			
<p>Содерж. уч. дочь тит. сов. Надежда Антон. Вѣльская, восп. въ женск. уч. и им. зв. част. нач. учит. (в. п.).</p>	1 мая 1865.	23 сент. 1867.	—
<p align="center">Шкловское женское.</p> <p>Въ м. Шкловѣ; откр. 1864 г.; со- держ. сб. за уч.</p> <p>Содерж. учид. и препод. Израиль Вениам. Вороновъ, обуч. въ Мо- гил. евр. уч. 2 разр. (в. іуд.).</p>	—	—	—

АЛФАВИТНЫЙ УКАЗАТЕЛЬ КЪ ПЕРВОЙ ЧАСТИ.

А.

Абольникъ Э. 196.
Абрамовичъ М. 193.
Адамовичъ М. 174.
Адлеръ А. Я. 58.
Адо Н. А. 39.
Азлецкій А. П. 16.
Акимова Т. В. 127.
Акимовъ Д. П. 122.
Акоронко Н. Ф. 81.
Александровъ Д. Н. 53.
Алексѣевъ В. П. 153.
Альбицкая Е. А. 122.
Альбовъ Д. П. 67.
Алхимовичъ С. Ф. 81.
Амалицкій И. И. 137.
Амельченко Г. В. 151.
Андерсонъ Н. И. 23.
Андреева В. Ф. 127.
Андрущенко А. Т. 28.
Анисимовъ И. Ф. 71.
Ангудиновъ В. Я. 34.
Антоненко М. Ф. 29.
Аренсонъ М. С. 186.
Арефьева Н. Д. 126.
Аристарховъ Н. А. 19.
Артемоновичъ А. Ф. 80.
Архангельскій Д. И. 17.
Архангельскій В. И. 19.
Архангельскій И. В. 24.

Лузбиковичъ М. П. 176.
Аванасьева Л. А. 128.
Аванасьевъ А. В. 160.

Б.

Бабулевичъ Н. 146.
Бадендикъ А. И. 30.
Боландовичъ А. Н. 95.
Балвановичъ Я. А. 2, 9.
Бальзаминовъ А. Н. 149.
Бальзаминова П. И. 173.
Банько Д. М. 69.
Барановскій Я. 12.
Барсовъ Ф. М. 12.
Бартошевскій Е. 114.
Бедржанскій Ф. Ф. 3, 10, 61.
Безверховъ Л. Д. 15.
Безкостый Л. И. 26.
Безмертная А. В. 61.
Бекаревичъ П. М. 32.
Беньяминъ Р. А. 39.
Бергель Ю. Ф. 26.
Березина А. 169.
Березовскій М. 104.
Бережной А. 151.
Бережковскій Г. В. 39.
Берлинъ Ф. П. 104.
Берманъ Г. А. 3, 35, 59.

Берманъ Г. 188.
Бернштамъ Б. 189.
Бецкій П. А. 81.
Биронъ Н. 52.
Бирюковичъ Е. 115.
Битнеръ Ю. А. 57.
Благушевскій кс. 95, 137.
Блажевичъ кс. 112.
Блюдоху Ф. И. 92.
Блюмфельдъ Ю. Т. 52.
Блянишъ Л. М. 55.
Воборыкинъ А. П. 119.
Вобель Ю. А. 4, 60.
Богдашевская Т. 178.
Богдановскій Н. 161.
Богдановъ Н. 147.
Богдановичъ В. 146.
Богдановичъ И. 162.
Богородская А. А. 86.
Бойко В. И. 89.
Бончъ-Осмоловскій. 82.
Борденавъ В. И. 21.
Бордоносъ И. М. 44.
Борисовскій Н. 90.
Борисовичъ В. И. 127, 159.
Борисовичъ П. 194.
Боричевскій С. А. 67.
Боркумъ П. 185.
Бочинъ В. 166.

Бочковский И. И. 131.
Бояринова М. А. 177.
Бранловский А. А. 77.
Бреннъ Я. К. 14.
Бржезинский М. А. 32.
Бржезинский И. Л. 185.
Бровинъ И. Ф. 151.
Брянцевъ П. Д. 4, 48.
Будзиловичъ И. С. 107.
Будзиловичъ И. И. 21.
Буевский А. С. 80.
Букарева Е. А. 103.
Булгаковъ Ф. И. 70.
Булгаковъ Д. Г. 71.
Бунаковъ Н. И. 76.
Буткевичъ Е. О. 61.
Бутома С. А. 128.
Бухаринъ Н. С. 53.
Бѣлецкій А. В. 68.
Бѣльковичъ Ф. 7, 36.
Бѣльская Н. 196, 208.
Бѣльская Е. 196.
Бѣлюстинъ И. И. 102.
Бѣляевъ А. С. 57.
Бѣляевъ Н. В. 10.
Бѣляевъ И. В. 146.
Бѣляшницъ В. В. 46.

В.

Ваксмуть О. П. 169.
Валентиновичъ Е. А. 100.
Валентиновичъ кс. 140.
Вальтеръ Е. Е. 53.
Василевский К. 111.
Василевский А. 165.
Васильева Е. 100.
Васильевъ Г. Ф. 21.
Васильевъ М. И. 53.
Васильевъ А. 46, 65.
Васильевъ М. Е. 70.
Васильевъ К. У. 133.
Вейнштокъ Л. Г. 193.
Величко О. О. 130.
Введенский Н. 14, 97, 98.
Введенский П. 70.
Вельсъ К. А. 24.
Вереницинъ К. 66.
Весинъ С. П. 57.
Виккеръ М. 193.
Вимонсонъ Л. К. 99.

Виноградова А. П. 123.
Виноградовъ Н. А. 47.
Виноградовъ П. Г. 28.
Вейдеманъ А. Ю. 129.
Витте Н. Г. 28.
Виторский К. 70.
Войновский С. И. 24.
Волочковичъ И. О. 24.
Волочковичъ Н. Ф. 46.
Воль А. Л. 73.
Вольперъ М. Х. 74.
Волкова А. 61.
Волковъ В. Е. 80.
Воробьевъ В. 56.
Воронинъ П. М. 137.
Вороновъ И. В. 208.
Воскресенский П. М. 42.
Вротновская Е. В. 60.
Вруцевичъ А. С. 36, 49.
Вържиковский И. 96, 139.
Высоцкий М. П. 68.

Г.

Гавронский П. С. 22.
Гарберъ И. 197.
Галанинъ Д. Д. 152.
Гвайта И. П. 2, 72.
Гвирцъ I. 202.
Ганзенъ Н. 43.
Гедеоновъ Н. Д. 71.
Гейне Ф. 41.
Гейслеръ Е. 168.
Гельвихъ А. И. 29.
Генваревъ В. И. 96.
Герштейнъ I. 179.
Городищева Е. 170.
Гершунъ И. 182.
Гельцъ К. 51.
Гельзенитцъ А. 69.
Гильке Г. Г. 39.
Гинзбургъ З. 189.
Гисляъ А. И. 67.
Гласко С. К. 32.
Гловацкий И. М. 43.
Гловацкий кс. 111.
Гнѣдовский Д. Т. 124,
125, 157.
Говоровичъ И. М. 155.
Годзинский А. И. 110,
147.

Годлевский А. Я. 46.
Головацкий Я. О. 3, 6, 7.
Гельдбергъ П. 189.
Гольшукъ И. 41.
Голубевъ О. Т. 65.
Голубиновъ Е. А. 2, 47.
Голубиновъ П. А. 6.
Гомштейнъ С. Я. 191.
Горбалевицъ К. О. 18.
Горбалевицъ И. Н. 85.
Горбачевская О. Н. 91.
Горбачевский Н. И. 7, 8.
Гербункова Е. Д. 172.
Горбуновъ Н. Н. 155.
Гордонъ М. 183.
Гордонъ М. Д. 186.
Городецкій А. А. 126.
Гортовъ А. П. 37, 92.
Горячкинъ Д. А. 52.
Готшалъкъ Ю. М. 18.
Градовъ В. В. 41.
Градосельский П. 129,
196.
Грасманъ Л. О. 171.
Гребневъ А. 30.
Гречаниновъ Н. П. 89.
Грегоровичъ А. 109.
Григоровичъ М. 97.
Григоровичъ О. 124.
Григоровичъ Д. 156.
Гришковский О. 110.
Гродзицкий К. И. 70.
Грожанъ А. Д. 21.
Гроссетъ А. О. 15.
Грудницкий В. Л. 54, 120.
Грузовъ С. Н. 1, 2, 3.
Грушецкий В. 15.
Грушинский А. 149.
Грюнбергъ У. Д. 23.
Грязновъ А. П. 94, 137.
Грязновъ В. В. 11.
Гурвичъ С. 185.
Гурвичъ Л. 192.
Гунъ В. 20.
Гуринъ Б. О. 116.
Гурькова Ю. С. 170.

Д.

Дадькинъ И. М. 73.
Далъкъ И. П. 23.

Дайневичъ Г. Ф. 159.
Данилевскій В. И. 55.
Данишевскій А. 86.
Данкевичъ Ф. И. 150.
Дашкевичъ Г. 88.
Дашкевичъ Ф. 91.
Дашкевичъ М. 130.
Двукраевъ П. А. 52.
Дейшъ С. Г. 60.
Делинскій В. В. 39.
Демьяновичъ О. П. 79.
Демьяновичъ А. Е. 149.
Десницкій М. В. 26.
Дмитріевская Е. Н. 178.
Дмитревскій Н. И. 9, 64.
Добертъ 32.
Добкевичъ В. А. 133.
Добржанскій К. К. 55.
Добровольскій А. Е. 25.
Добровольскій В. Е. 43.
Добровольскій К. В. 21.
Добрянскій Ф. Н. 7.
Догадовъ Н. И. 63, 91.
Довгядо кс. 164.
Долотскій Л. Л. 26.
Домбровский Б. А. 56.
Дорнъ А. И. 39.
Дреминъ И. И. 43.
Дроздовскій Г. 68.
Дубецъ О. С. 111.
Дубняковъ А. 141.
Дубровский И. 154.
Дударевичъ А. И. 58.
Дуровъ М. А. 66.
Духовниковъ П. Н. 86.
Дымкевичъ А. М. 133.
Дѣдовъ А. Г. 10, 62.

Е.

Егоровъ А. Е. 60.
Езерская Л. И. 170.
Елшавевичъ Ф. Ф. 166.
Ермаковъ К. Я. 24.
Ефимко С. А. 94.

Ж.

Желѣзовскій А. 37.
Желѣзняковичъ Е. Д. 40.

Жизневскій В. К. 155.
Жислинь Б. 197.
Житкова В. М. 61.
Жоржъ Н. 23.
Жуковичъ Н. 146.
Жуковская Е. 100.

З.

Заблоцкій Н. Л. 153.
Заблоцкій Г. 154.
Загоревскій К. О. 116, 150.
Загорскій П. А. 13.
Зайцевъ П. 167.
Закладъ А. 191.
Залмановъ С. 198.
Занцевичъ Я. 118.
Зарубаева О. И. 175.
Зархинъ Г. 183.
Зарѣцкій З. 181.
Зауецинскій Б. М. 20.
Зауецинскій Л. А. 37.
Захарченко Е. И. 176.
Заштовтъ кс. 151.
Звѣревъ кс. 3, 35.
Звѣревъ А. М. 86, 87.
Звѣревъ П. 88.
Звѣревъ А. 159, 169.
Зембергъ К. А. 15.
Зелинскій П. 105.
Земель Э. Г. 23.
Зеньковичъ Я. А. 21.
Зеньковичъ К. Д. 71.
Зинголь О. И. 190.
Зиновьевъ В. 163.
Зосимовичъ С. Л. 67.
Зосимовичъ Г. Л. 102, 142.
Зубаѣева Е. К. 135.
Зубовскій Ф. И. 131, 164.
Зубовскій И. П. 69.
Зубовскій Ф. Н. 136, 167.
Зунъ М. 188.

И.

Иванова С. А. 110.
Иванова О. З. 61.

Ивановъ А. 78.
Ивановъ Е. 138.
Ивановъ И. И. 148.
Ивановскій С. В. 118.
Ивановскій С. К. 130.
Ивантеръ А. 181.
Игнатовичъ кс. 150.
Измайловъ С. Г. 15.
Исюмовъ М. 16.
Ильинскій А. Н. 56.
Ильинскій А. И. 140.
Ильинъ Н. 33.
Иллитовичъ Х. 206.
Илюкевичъ Я. 103.
Исаковъ В. 199.
Исинскій М. А. 96.

І.

Іозефовичъ М. 47.
Іофе Д. 183.

К.

Кабанъ П. К. 123.
Каганъ П. 187.
Каганъ С. 195.
Каганъ Б. 197.
Каганъ В. 200.
Каганъ Я. 207.
Казанскій А. 79.
Калугинъ А. И. 62, 73.
Каменецкій В. П. 5.
Каменецкій кс. 88, 163.
Каминскій М. Т. 68.
Канторъ В. 187.
Каптъловъ М. Ф. 125.
Каплянъ Л. 204.
Каплянъ Ф. 200.
Каплянъ С. 188.
Каплянъ К. 203.
Карагодинъ В. П. 11.
Кариѣва А. А. 176.
Карножощкій А. 166.
Кариинскій К. Т. 4, 11.
Катанская Е. Л. 177.
Касперовичъ М. 112, 147.
Катковъ С. Е. 31.

- Кацапъ А. 186.
 Каценденбогенъ П. 180
 Каченовскій П. 87.
 Квидецкй Е. 135.
 Каужень А. 43.
 Кельнеръ С. 91.
 Кемарскій К. 22.
 Кенигъ Э. Э. 31.
 Керкоріусъ И. П. 114.
 Керсновскій Г. В. 41.
 Кимбаръ С. И. 23, 153.
 Киркевичъ С. 115.
 Кирьяновъ Д. 162.
 Киселевъ М. 165.
 Киселевскій Л. 5, 8.
 Кланъ А. Ф. 105.
 Классень Ф. И. 15.
 Клаусъ Э. К. 42.
 Клеце Б. 34.
 Климонтовичъ О. М. 5.
 Клодницкй Г. 111.
 Ключе Е. Ф. 14.
 Князевъ А. Ф. 56.
 Ковалевскій А. Л. 99.
 Ковалевскій А. Л. 140.
 Коваленко П. 165.
 Кованько Н. А. 44.
 Котанъ С. 34.
 Козловская О. П. 129.
 Козаковъ А. П. 142.
 Козловскій О. Ф. 12.
 Козловскій Н. И. 133, 167.
 Козловъ П. А. 57.
 Козьмянъ кс. 97, 140.
 Коленко И. В. 25.
 Колеснякова О. В. 136.
 Колесниковъ Е. С. 5.
 Колесниковъ Л. И. 135.
 Колесниковъ И. 151.
 Колодкина А. Я. 59.
 Кольнеръ В. Г. 10, 62.
 Комаровская 130.
 Комаровскій И. 108.
 Кондорскій К. Е. 29.
 Коновичеръ З. 187.
 Кононова М. Е. 91.
 Кононасевичъ В. А. 12.
 Константиновскій П. Е. 14.
 Ковцевичъ С. 62.
 Корейво П. В. 88.
 Короткевичъ І. В. 160.
 Короткова П. П. 171.
 Корнѣнко Д. 55.
 Корноуховъ И. В. 33.
 Коробановъ Е. 105.
 Королько М. М. 85.
 Коротовъ А. 153.
 Короткова П. 171.
 Короткевичъ І. В. 128.
 Корсунскій М. Е. 53.
 Корсунскій П. Е. 21.
 Коршуновъ Н. К. 137.
 Корыстенскій Н. 54.
 Косинскій Ф. 161.
 Коссаковскій А. 79.
 Коссовъ И. П. 41.
 Коссовъ Ф. 190.
 Костко О. А. 19.
 Костя М. 153.
 Косьменковъ И. 57.
 Королевъ М. П. 23.
 Котельниковъ Е. Г. 81.
 Котовичъ І. А. 3, 47.
 Котляревскій А. 13.
 Кохъ Г. Э. 10, 62, 91.
 Кохъ К. Г. 17.
 Кояловичъ І. І. 139.
 Красноцвѣтовъ И. 195.
 Крачковскій Ю. Ф. 2, 64.
 Кремеръ М. 191.
 Крестьянова В. 131.
 Крестьяновъ А. Н. 163.
 Крейперъ Н. 100.
 Критскій Н. А. 97.
 Крицкй П. И. 30.
 Кричовъ Ф. 117.
 Кропшъ кс. 160.
 Круковский В. П. 17, 101.
 Круковский К. К. 108.
 Крыловъ Н. Г. 14.
 Кубарко Н. О. 109.
 Кубылацъ кс. 102.
 Кудрицкй Г. 103.
 Куашинская А. М. 125.
 Кудрявцевъ В. П. 102.
 Кудрявцевъ В. Д. 26.
 Кудрявцевъ В. П. 65.
 Кудрявцевъ А. В. 160.
 Кудрявцевъ В. Х. 83.
 Кудряковъ А. Е. 84.
 Кузнецовъ І. С. 92, 93.
 Кузминскій 109.
 Кулаковская Н. А. 62.
 Кулакъ А. С. 160.
 Кузьминъ Н. 156.
 Кургановичъ Ю. 151.
 Кургановичъ Е. П. 175.
 Куплетскій Г. А. 37, 92.
 Кутневичъ М. 129, 196.
 Кутневичъ А. М. 94.
 Кушинъ А. 156, 163.
 Кучинскій кс. 167.
 Кюнъ О. 4, 49, 62.
Л.
 Лавровъ А. А. 28.
 Лаговскій П. Н. 69.
 Лазаревъ А. А. 81.
 Ланицкая Е. С. 134.
 Латышевъ В. В. 4, 11.
 Лебединскій Т. Р. 34.
 Лебедевъ Д. 82.
 Левада Л. 179.
 Левада О. 183.
 Лева К. А. 6.
 Левитасъ Л. 188.
 Левитскій М. 90.
 Левицкй П. Я. 77.
 Левицкй И. 157.
 Левшицъ И. 185.
 Лей К. 30.
 Левъ Н. 188.
 Леонтьевъ Я. Л. 78.
 Лешень И. 36, 49, 73.
 Лепешинскій В. И. 84.
 Лешко Я. И. 31.
 Лешко Ф. С. 77.
 Ливчакъ О. Н. 49.
 Линде А. Б. 72.
 Лисевичъ Н. О. 10.
 Лисицкй В. 119.
 Ломоносовъ П. 195.
 Лопатинскій кс. 168.
 Лопушинскій П. И. 44.
 Лорченко В. И. 42.
 Лошкевичъ Н. 163.
 Лугашевичъ І. Д. 127, 159.

Лубьяновъ Л. Л. 150.
 Лучинцевъ Т. Ф. 12.
 Лушинъ Е. Я. 99.
 Львовъ Н. Е. 77.
 Львовъ П. М. 148.
 Любимовъ П. В. 20.
 Любимовъ И. П. 164.
 Ляривьеръ А. А. 45.
 Лятухъ кс. 94, 136.
 Ляхницкій П. Ф. 39.
 Ляцкій З. А. 67.
 Ляпуевъ Ф. 41.
 Лызлова М. Б. 88.
 Лызловъ Л. 121.
 Лызловъ Н. П. 127.
 Лызловъ В. С. 158.

М.

Маасевъ Г. В. 46.
 Мазановъ В. И. 158.
 Майзель А. 189.
 Майзель А. 194.
 Макаревичъ С. 45.
 Макаровъ Е. И. 14.
 Малевичъ К. 66.
 Малиновскій М. А. 1, 2.
 Малиновскій А. 81.
 Малиновскій А. А. 144.
 Малицъ И. 186.
 Мальчевскій О. И. 159.
 Мальшевичъ кс. 103.
 Малютинъ П. Д. 42.
 Мандельштамъ О. 183.
 Ману А. 188.
 Маркевичъ Ф. В. 170.
 Маркевичъ Г. О. 42.
 Маркевичъ кс. 148.
 Маркевичъ Я. 66.
 Марковъ П. 148.
 Мармыжскій А. 121.
 Марти Ю. И. 21.
 Мартенъ А. 36.
 Малевицъ К. 66.
 Мартыновъ И. И. 83.
 Марциновскій Н. 74.
 Маръ А. 4, 48, 65, 74.
 Мардвцовъ Н. И. 34.
 Масловскій А. Ф. 82.
 Масловъ Т. 33.

Матусевичъ А. Б. 89.
 Мацкевичъ С. 149.
 Машевскій Б. Р. 27.
 Мезенцова А. М. 99.
 Меженнина А. 115.
 Мейеръ А. Ф. 36.
 Мейеръ С. 179.
 Мельникъ 198.
 Металь А. 45.
 Микулинскій И. 80.
 Микулинскій 123, 154.
 Миллеръ Е. 174.
 Милослововъ Н. 16.
 Минорскій Е. 152.
 Минкевичъ Ф. И. 94.
 Мироновичъ К. 114.
 Мирскій М. 182.
 Мищунасъ кс. 100, 141.
 Михайловъ В. 58.
 Михайловъ Н. С. 156.
 Михайловъ К. К. 19.
 Михайловъ В. М. 146.
 Михѣевъ И. А. 136.
 Михѣевъ А. 139.
 Мобежъ А. 52.
 Можейко А. 118.
 Мойтисъ Ф. К. 68.
 Монгардъ А. 157.
 Молоденковъ А. 145.
 Морголинъ П. 181.
 Морель П. К. 64, 73.
 Мостовичъ Я. 184.
 Морозовъ В. В. 21.
 Московина А. К. 61.
 Москвичъ А. О. 177.
 Мостовило-Головачъ 178.
 Мысовская М. И. 174.

Н.

Навроцкій П. С. 5.
 Наливайко А. К. 92.
 Наревичъ И. Ф. 151.
 Небогина А. С. 84.
 Невзоровъ П. 159.
 Невлениновъ Н. 160.
 Негоновскій А. 142.
 Недѣльскій В. И. 131.
 Некрасовъ П. А. 88.
 Немзеръ М. 74.

Нецвѣгаевъ Н. 26.
 Низяевъ Е. П. 27.
 Никифоровскій Н. 71.
 Николаевскій И. 70.
 Никольская Е. 103.
 Никольскій М. Н. 12.
 Никольскій А. В. 22.
 Никольскій М. В. 30.
 Никольскій В. А. 98.
 Новашевскій И. М. 8.
 Новиковъ С. 34.
 Носовичъ В. И.

О.

Обухъ П. И. 83.
 Овсянкинъ П. И. 58.
 Овсянкинъ П. Ф. 135.
 Окуневъ Д. Я. 58.
 Олиферъ М. С. 78.
 Олехно. I. М. 57.
 Олейникъ С. Ю. 45.
 Олешкевичъ М. 118.
 Ольшанскій Л. Ф. 18.
 Опонкій А. А. 20, 80.
 Орловскій Л. И. 49, 73.
 Орлова Е. Я. 114.
 Орловъ В. А. 67.
 Орловъ А. 143.
 Орловъ К. А. 156.
 Освальдъ М. Е. 3, 35.
 Осипенко Г. М. 153.
 Осиповичъ И. И. 40.
 Осиповъ З. П. 30.
 Осотовъ Я. Е. 141.
 Остеръ П. Н. 24.
 Острогорская Ф. В. 202.
 Острогорскій Я. 202.
 Островскій Н. 42.
 Отронкевичъ Б. 155.

П.

Павловичъ П. А. 120.
 Павловъ А. 137.
 Павловскій М. А. 52.
 Панагоги Е. 115.
 Парійскій М. В. 36.
 Паславская I. М. 130.
 Пастернацкій Р. И. 116.

Пежо П. П. 58.
 Пенькевичъ Г. 145.
 Пенькевичъ В. 94, 136.
 Перлашкевичъ 125, 158.
 Пермуть Л. 193.
 Пестова А. И. 60.
 Петерсонъ Р. Ф. 26.
 Петрашень Г. И. 40.
 Петрова Е. Н. 173.
 Петрова А. Н. 116.
 Петровъ С. П. 147.
 Петровский Г. Л. 31.
 Петровский И. С. 67.
 Петровский Д. С. 95, 138.
 Петровский Г. И. 149.
 Петрожицкий И. 162.
 Першинъ М. 42.
 Пескинъ Я. 199.
 Петраца кс. 130, 162.
 Петряевскій К. Д. 45.
 Печковский М. 150.
 Пигулевскій С. А. 34.
 Пилякевичъ А. 39.
 Пинаевъ Л. Я. 4.
 Пинаевъ В. Я. 5.
 Пинкевичъ И. А. 24.
 Пинковскій И. Н. 46.
 Пигоховичъ М. 85.
 Питонъ М. О. 48.
 Перель Б. М. 205.
 Пьерель И. И. 27.
 Пйоро Я. И. 92.
 Плаксинъ 166.
 Пласовицкий А. 119.
 Плятеръ гр. 142.
 Пляшкевичъ В. А. 77.
 Погарецъ Л. 129.
 Погорѣловъ П. 44.
 Подгородская Н. М. 102.
 Позинъ Л. 207.
 Позняковъ Е. Н. 55.
 Покровский И. В. 29.
 Потрухъ И. 181.
 Полозовъ А. А. 48.
 Полчаниновъ Ф. 166.
 Полховскій Г. В. 80.
 Поляковъ Я. 197.
 Полянскій Н. М. 18.
 Пономаревъ О. С. 71.
 Пошовъ А. А. 1, 2.
 Пошовъ Д. В. 16.

Поповъ Н. Ф. 16.
 Пошовъ Ф. А. 14.
 Поповъ В. А. 48, 62.
 Поповъ А. Н. 84.
 Пошовъ И. А. 132.
 Поповъ А. И. 145.
 Пошовъ И. И. 150.
 Пороменская О. С. 121.
 Поспѣховъ И. 143.
 Потановичъ Н. 163.
 Потапчикъ И. И. 107.
 Правосудовичъ А. 62.
 Привескій Е. 100, 141.
 Преображенскій Д. 87.
 Преферанская О. И. 61.
 Преферансовъ П. И. 93.
 Приговорскій И. П. 146.
 Приговорскій К. Н. 27.
 Проволовичъ Г. 114.
 Прозоровъ М. М. 3, 50, 63.
 Провина А. Т. 63.
 Прорвичъ Г. Я. 82.
 Протасевичъ П. 113.
 Протопоповъ И. В. 12.
 Протопоповъ Н. Д. 25.
 Пугачевскій А. И. 126.
 Пузыревская Н. 169.
 Пустыннинъ Е. 152.
 Пуфаль К. Ф. 107.
 Пѣнкинъ И. И. 4, 35.
 Пѣшковъ И. 43.
 Пшелко Н. П. 37.

Р.

Рабиновичъ Н. С. 192.
 Рабяновичъ Г. 193.
 Райскій В. И. 44.
 Раковщикъ О. 180.
 Раковщикъ 195.
 Раковщикъ И. 203.
 Ральцевичъ Н. 100.
 Раскесъ Х. 185.
 Ратновскій Н. П. 74.
 Ратынскій кс. 89.
 Ределинъ Е. 206.
 Рейнфельдъ А. Э. 27.
 Ремеръ П. 65.
 Реутъ кс. 87.
 Рехесъ Я. 186.
 Решъ Э. В. 41.

Ризо С. 157.
 Рямза И. О. 134.
 Розенбергъ А. 205.
 Розенталь К. К. 19.
 Романовичъ Е. Т. 61.
 Романовъ Е. 168.
 Роменскій В. Б. 32.
 Рончевскій П. О. 51.
 Руберовскій Н. А. 114.
 Рубиновичъ Ф. И. 192.
 Рубинъ Л. 204.
 Рубцовъ А. И. 17.
 Рубцовъ В. И. 5.
 Рудомикъ Н. О. 98.
 Рудманъ Г. 192.
 Руженцовъ Н. Г. 83.
 Рупышевъ П. В. 138.
 Руссавъ А. Д. 13.
 Русецкій Г. С. 141.
 Русецкій А. А. 6.
 Рыбцевичъ А. И. 120.
 Рышовъ А. 198.
 Рызвановичъ О. К. 25.
 Рыло А. А. 121.
 Рышкова Л. Н. 173.
 Рѣзановъ В. 62, 73, 75.

С.

Савашкевичъ К. 63.
 Савельевъ Н. О. 78.
 Савиничъ М. Ф. 132.
 Савицкий С. Г. 124.
 Савицкий кс. 145.
 Савичъ А. К. 38.
 Савичъ Ф. А. 95.
 Савичъ П. Ф. 41.
 Садовскій В. 109.
 Сайковскій К. 95, 138.
 Савовичъ Г. 109, 144.
 Самельсонъ Л. Л. 74.
 Самойло И. И. 22.
 Самойловичъ И. 148.
 Самойловъ И. С. 141.
 Сандригайло Г. Я. 12, 86.
 Сапуновъ А. П. 29.
 Сахаровъ М. П. 156.
 Сахаровъ А. П. 31.
 Свидаерскій С. С. 167.
 Свидаерскій К. Ф. 167.

- Свидерскій А. С. 161.
 Свидерскій Н. С. 153.
 Свидерскій А. М. 134.
 Свирскій кс. 146.
 Свѣтлова А. 101.
 Сейцульницъ А. 158.
 Селвионикъ Г. 103.
 Семонъ Л. Л. 18.
 Сербовъ И. Н. 36.
 Сергѣевскій Н. А. 1.
 Сикорскій П. В. 43.
 Сидликовичъ Е. 154.
 Силинъ А. 161.
 Синегубъ В. С. 3, 60.
 Сняжковъ И. Н. 69.
 Ситкевичъ Г. 51.
 Скирмонъ кс. 14.
 Скорушинъ П. 79.
 Славскій И. 55.
 Слатина Е. Г. 60.
 Слодцовъ К. 143.
 Слудкевичъ С. К. 44.
 Сломинскій кс. 106.
 Смирновъ И. П. 5.
 Смирновъ И. И. 106, 107.
 Смирновъ А. 147.
 Смирновъ А. И. 148.
 Смольскій К. 113, 143.
 Смольскій А. 102, 143.
 Смородскій А. Д. 15.
 Смородскій А. П. 23.
 Смѣльницкій О. Г. 43.
 Смѣтлова С. 116.
 Снитко К. И. 3, 76.
 Соболевскій К. О. 66.
 Соболевскій Н. П. 50.
 Сobotковская М. П. 87.
 Созанскій И. О. 33.
 Соколовскій И. 124.
 Соколовъ А. О. 123.
 Соколовъ А. 145.
 Соловейчикъ И. 181.
 Соловьевичъ И. О. 76.
 Соловьевичъ К. С. 150.
 Соломоновъ И. Е. 97.
 Соломно И. С. 5.
 Соломоновъ М. 190.
 Солъскій Х. П. 1, 2.
 Солнцевъ В. 33.
 Соминичъ И. 197.
 Сорзонъ С. 193.
 Сорочкинъ Р. С. 58.
 Сорочинскій П. 118.
 Спасскій 7, 11, 37, 50, 64.
 Спасская А. 62.
 Спонтн А. А. 63.
 Спрогисъ И. Я. 7, 8.
 Срединская А. С. 124.
 Ставровичъ О. В. 84.
 Станевичъ В. К. 95.
 Степанова Я. Н. 61.
 Стецкевичъ кс. 154.
 Стефани Н. М. 22.
 Стефановскій Н. 20.
 Стосуй О. А. 33.
 Стоичъ Я. 182.
 Стратоновичъ П. 71.
 Стратоновичъ А. К. 132.
 Стратоновичъ Е. Б. 132.
 Стратоновичъ А. О. 133.
 Стратоновичъ А. К. 165.
 Стржединскій кс. 98.
 Струковъ 140.
 Струменскій Д. 14.
 Струсевичъ Е. 172.
 Стукаличъ В. К. 125.
 Субботникъ С. 194.
 Сулковскій П. Т. 25.
 Сухановъ З. П. 79.
 Суцевскій А. 168.
 Сѣровъ Д. 64.
 Сцепуро О. 152.
 Сцѣпура А. 97.
 Сыркинъ А. Г. 184.
 Сыченева М. С. 122.
 Сычуговъ А. М. 165.
- Т.**
- Таракановъ И. 144.
 Тарановичъ Г. 108.
 Тарановичъ Е. Г. 82.
 Тарнопольскій Г. И. 22.
 Татлинъ И. П. 20.
 Татлинъ Ф. П. 50.
 Татуръ П. И. 147.
 Теодоровичъ В. 64.
 Тимоновъ Г. 162.
 Титаренко А. 107.
 Томкевичъ кс. 101.
 Тривасъ И. 198.
 Тропинъ В. В. 138.
 Трофимовъ Н. Г. 37.
 Трофимовъ И. П. 40.
 Трошкій И. И. 74.
 Труневъ А. 164.
 Трусевичъ М. 112.
 Трусевичъ А. О. 112.
 Трутневъ И. П. 49, 75.
 Тушылевъ Н. А. 59.
 Тураева К. А. 62.
 Турецкій Г. 3, 185.
 Турецъ Ф. 199.
 Турчинъ А. 50.
 Турцевичъ О. С. 40.
 Тумановъ И. 57.
 Тыминскій Н. О. 33.
 Тясто О. И. 128.
- У.**
- Урбановичъ кс. 102.
 Урбанъ О. А. 60.
 Успенскій И. И. 16.
 Успенскій Н. А. 4, 48.
- Ф.**
- Файницкій А. С. 134.
 Фальконье А. 4, 11, 50.
 Фелицынъ С. Н. 29.
 Ферстеръ К. Г. 15.
 Фетисовъ О. П. 32.
 Филаретовъ Г. 90.
 Филипповъ П. 139.
 Финиковъ С. П. 99.
 Финъ С. И. 6.
 Фишкесъ Д. 186.
 Фохтъ В. И. 24.
 Флеровъ-Булгакъ 38.
 Франкенъ В. 18.
 Фрейбергъ О. 20.
 Фридель Н. И. 111.
 Фридманъ И. 190.
 Фрязиновскій П. 29.
 Фунтъ Н. С. 181.
 Фунтъ М. 203.
 Фурсовъ М. В. 31.
- Х.**
- Харѣевичъ С. П. 106.

Хазановичъ Л. Я. 188.
Хальковский Г. П. 20.
Харченко О. Л. 54.
Хвальский В. 66.
Хватовъ А. Н. 141.
Хейфицъ Э. 207.
Хейфицъ М. С. 43.
Ходотовъ М. 51.
Ходуновъ Е. В. 69.
Хруцкая А. С. 96.
Хныкинъ М. 43.

Ц.

Царевичъ П. 58.
Цвѣтковъ Г. 144.
Циклинскій Н. 64.
Цинкеръ А. 72.
Цильякъ Г. Г. 62.
Цукерманъ I. 204.
Цыбущенко П. И. 128.
Цыпкинъ С. 191.
Цыршовичъ I. П. 137.

Ч.

Чатинъ Н. 140.
Чайковская М. 111.
Чайковский П. Я. 54.
Чикидовскій Х. М. 135.
Чегловъ П. Т. 53.
Чемодановъ Д. И. 49.
Черевинъ А. А. 83.
Черневскій И. 132, 165.
Черновъ Д. 175.
Черняевъ Е. В. 56.
Черняевскій А. 116.
Чоховичъ К. А. 52.
Чешко М. И. 93.
Чудовичъ А. Н. 36.
Чудовскій П. И. 27.
Чунихинъ В. 66.

Ш.

Шаболовскій А. П. 30.
Шайковъ И. И. 34.
Шамовскій А. 70.

Шапиловъ В. 139.
Шапира М. Л. 185.
Шапира Маркъ 188.
Шапира Мойсей 189.
Шапира Д. 197.
Шаровскій I. 154.
Шарфе К. 55.
Шатырницкій В. 111.
Шафаловичъ К. 27.
Шафроновскій. А. 130.
Шафрановъ В. С. 57.
Шварцъ В. И. 51.
Швейцеръ И. 199.
Шверубовичъ I. В. 87, 90.
Шейбе Г. О. 17.
Шейдельсъ Б. 184.
Шеленевичъ С. 198.
Шенецъ А. О. 63.
Шестовъ С. А. 98.
Шефлеръ Г. К. 28.
Шидловскій П. А. 55.
Шиле Х. А. 33.
Шимковичъ С. К. 83.
Шипица С. А. 113.
Шляковъ А. Я. 76.
Шлянинъ Ф. М. 37.
Шматинъ А. 65.
Шмидъ И. М. 52.
Шмидтъ Е. А. 50.
Шмидтъ К. Я. 158.
Шмидтъ К. Д. 161.
Шмидтъ И. М. 171.
Шокальскій Ю. А. 9.
Шокорова А. О. 63.
Шолковичъ О. В. 23.
Шолковичъ С. В. 37, 48.
Шпиновскій М. Л. 83.
Шрейберъ А. 191.
Шрифтеръ И. 191.
Шрейберъ А. О. 200.
Штаркъ Ф. А. 80.
Штрейнбергъ О. 72.
Штольценвальдъ О. 117.
Шульманъ А. 158.
Шульцъ Е. А. 172.
Шумовичъ А. Н. 2, 35.
Шуръ И. М. 180.

Шуховъ Д. Е. 55.

Щ.

Щербинскій I. И. 126.

Э.

Эбанъ В. И. 74.
Эйдельбергъ 194.
Эдельштейнъ. А. 189.
Эйдымтъ А. Ф. 17.
Эйманъ В. В. 36.
Эйсмонтъ Т. 119.
Экерле Ф. Г. 21.
Элиашевичъ В. А. 123.
Эстеркинъ I. 190.

Ю.

Юзефовичъ Г. И. 40.
Юзефовичъ П. В. 89.
Юницкй Н. И. 11.
Юновичъ М. 184.
Юноцкевичъ Р. М. 24.
Юрачевъ Н. 139.
Юргевичъ кс. 25.
Юргевичъ А. М. 123, 155.
Юсевичъ кс. 92, 93.

Я.

Яблонскій В. К. 77.
Явленскій В. 198.
Ягелло кс. 90.
Якубчикъ И. 71.
Яновичъ М. М. 131.
Янковскій А. Г. 38.
Явшинъ И. 26.
Янучковъ Е. О. 78.
Яхимовичъ I. 117.
Яхонтовъ П. И. 4, 10.

Ө.

Өедоровъ П. С. 56.
Өедотовъ М. В. 142.
Өеогтистовъ К. П. 13.

Шухомб Д. Е. 35.

Ш

Шарванский Г. П. 132.

С

Савва В. П. 74.
 Савельевы 194.
 Савицкий А. 189.
 Савинский А. Ф. 17.
 Савицкий В. В. 38.
 Савицкий Т. 119.
 Савицкий Ф. Т. 21.
 Савицкий В. А. 123.
 Савицкий Г. 190.

Ю

Юлиан Г. П. 40.
 Юлиан В. П. 39.
 Юлиан Н. П. 11.
 Юлиан М. 121.
 Юлианов Р. М. 24.
 Юлиан В. 139.
 Юлианов А. М. 133, 155.
 Юлианов А. М. 133, 155.

ЧАСТЬ ВТОРАЯ.

Народныя и сельскія приходскія училища.

В

Валентин В. П. 77.
 Валентин В. 192.
 Валентин А. 90.
 Валентин Н. 71.
 Валентин М. М. 131.
 Валентин А. Г. 38.
 Валентин Л. 24.
 Валентин В. О. 78.
 Валентин Г. 117.
 Валентин П. П. 410.

Е

Евдокимов П. С. 56.
 Евдокимов М. В. 142.
 Евдокимов В. П. 13.

Шухомб В. 139.
 Шухомб М. А. 135.
 Шухомб Маргар. 189.
 Шухомб Моисей 189.
 Шухомб Д. 197.
 Шухомб Г. 154.
 Шухомб Л. 53.
 Шухомб В. 111.
 Шухомб В. 37.
 Шухомб А. 130.
 Шухомб В. 75.
 Шухомб В. 75.
 Шухомб В. 75.
 Шухомб В. 75.
 Шухомб В. 75.
 Шухомб В. 75.
 Шухомб В. 75.
 Шухомб В. 75.
 Шухомб В. 75.
 Шухомб В. 75.

Харьковецкий В. 133.
 Харьковецкий Г. П. 34.
 Харьковецкий О. Г. 64.
 Харьковецкий В. 33.
 Харьковецкий А. Н. 141.
 Харьковецкий Е. 37.
 Харьковецкий М. 74.
 Харьковецкий М. 74.
 Харьковецкий В. 37.
 Харьковецкий В. 37.
 Харьковецкий В. 37.
 Харьковецкий В. 37.
 Харьковецкий В. 37.
 Харьковецкий В. 37.
 Харьковецкий В. 37.
 Харьковецкий В. 37.
 Харьковецкий В. 37.
 Харьковецкий В. 37.
 Харьковецкий В. 37.

Р

Радченко Н. 102.
 Радченко М. 11.
 Радченко В. 11.
 Радченко В. 11.
 Радченко В. 11.
 Радченко В. 11.
 Радченко В. 11.
 Радченко В. 11.
 Радченко В. 11.
 Радченко В. 11.
 Радченко В. 11.
 Радченко В. 11.
 Радченко В. 11.
 Радченко В. 11.
 Радченко В. 11.
 Радченко В. 11.
 Радченко В. 11.
 Радченко В. 11.
 Радченко В. 11.
 Радченко В. 11.
 Радченко В. 11.

Ш

Шухомб В. П. 30.
 Шухомб Н. П. 34.
 Шухомб А. 70.

ОГЛАВЛЕНИЕ ВТОРОЙ ЧАСТИ.

Народныя и сельскія приходскія училища.

ВИЛЕНСКОЙ ГУБ.

ВЪ ВИЛЕНСКОМЪ УЪЗДѢ.

	<i>Стр.</i>
Народныя: Рудоминское . . .	1
Подберезское . . .	—
Ворнянское . . .	—
Гервятское . . .	2
Островецкое . . .	—
Рукойнское . . .	—
Быстрицкое . . .	3
Нѣменчинское . . .	—
Малаятское . . .	4
Интурское . . .	—
Ширвинтское . . .	—
Шумское . . .	5
Мидкуинское . . .	—
Гельванское . . .	—
Рѣшанское . . .	—
Юрьево-Гейшишк. . .	6
Гедройцкое . . .	—
Дубинковское . . .	—
Яншское . . .	7
Мейшагодское . . .	—
Ильинское . . .	—
Мусниское . . .	8
Солечникское . . .	—

ВЪ ТРОКСКОМЪ УЪЗДѢ.

Народныя: Высоко-дворское . . .	8
---------------------------------	---

Стр.

Олькениское . . .	9
Сумилишское . . .	—
Ганушское . . .	—
Вутриманское . . .	10
Пуньское . . .	—
Езненское . . .	—
Жизморское . . .	11
Кронское . . .	—
Езьевское . . .	—
Абрамовское . . .	12
Жосельское . . .	—
Меречское . . .	—
Нединговское . . .	13
Оранское . . .	—
Олавское . . .	—

ВЪ СВЕНЦЯНСКОМЪ УЪЗДѢ.

Народныя: Свенцянское . . .	14
Михайловское . . .	—
Заблотшское . . .	15
Кукутишское . . .	—
Лабонарское . . .	—
Давелишское . . .	16
Лынтмянское . . .	—
Годутишское . . .	—
Загачское . . .	17
Тверечское . . .	—
Шеметовское . . .	—
Александровское . . .	18

	Стр.
Кемелишское	18
Желядское	—
Лынтупское	19
Засварское	—
Нестаншское	—
Спягловское	20
Дуботовское	—
Войстомское	—
Рускосельское	21
Ганутское	—
Занорочское	—
Мелеганское	22
Комайское	—
Кобыльническое	—
ВЪ ДИСНЕНКОМЪ УЪЗДЪ.	
Народныя: Мерское	23
Череское	—
Леопольское	—
Стефанпольское	24
Голомысльское	—
Язненское	—
Милашевское	25
Псуйское	—
Плиское	—
Верхнянское	—
Осиногородское	26
Глубокое	—
Ковальское	—
Свицкое	27
Чарненическое	—
Новопогостское	—
Луэцкое	28
Игуменовское	—
Старо-Шарковск.	—
Поставское	29
Богинское	—
Тодское	—
Перебродское	—
Зальское	30
Моссарское	—
Ворошанщинское	—
ВЪ ОШМЯНСКОМЪ УЪЗДЪ.	
Народныя: Полянское	31
Борунское	—
Сольское	—
Сморгонское	31

	Стр.
Кревское	32
Субботническое	—
Ивейское	—
Седлиское	33
Длинническое	—
Девенишское	—
Граужинское	34
Гольшанское	—
Юратишское	—
Михайловщинское	35
Николаевское	—
Лугомовичское	—
Бакштанское	36
Налибокское	—
Деревенское	—
Трабское	—
Груздовское	37
Городицкое	—
Бѣническое	38
Зарудическое	—
Городковское	—
Забразское	39
Воложинское	—
Вишневецкое	—
Новоселковское	40
Словенское	—
ВЪ ВИЛЕЙСКОМЪ УЪЗДЪ.	
Приходск. Будславское	40
Народныя: Норичское	41
Слободское	—
Лучайское	—
Дуниловичское	42
Маньковическое	—
Мядельское	—
Городокское	43
Холхельское	—
Яршевичское	—
Лебедовское	44
Марковское	—
Красносельское	—
Радошковское	45
Рѣчковское	—
Рябунское	—
Гѣздилдовское	46
Ижское	—
Нарочское	—
Куренецкое	47
Крайское	—

	Стр.
Вязинское	47
Латыгольское	48
Илийское	—
Долгиновское	—
Волколатское	49
Ситское	—
Порплинское	—
Княгининское	50
Хотвичинское	—
Кривичское	—

ВЪ ЛИДСКОМЪ УЪЗДЪ.

Приходск. Щучинское	51
Народныя: Дубровненское	—
Желудское	52
Тарновское	—
Гончарское	—
Вълицкое	53
Збянское	—
Докудовское	—
Мытлянское	54
Лебедское	—
Годовское	—
Орляное	—
Забровичское	55
Дембровское	—
Розанковское	56
Остринское	—
Беняковское	—
Ейшицкое	57
Александровское	—
Жирмуное	—
Копяное	58
Василишское	—
Заболотное	—
Радунское	59
Собакинское	—

КОВЕНСКОЙ ГУБ.

ВЪ КОВЕНСКОМЪ УЪЗДЪ.

Приходск. Кейданское	60
Датновское	—
Народныя: Красносельское	61
Вилькйское	—
Веленское	—

Стр.	
Еленоуовское	62
Средникское	—
Александровское	—
Румшицкое	—
Яновское	63
Жейменское	—
Сурвилинское	—
Орвистовское	—
Бобтовское	64
Ясвойнское	—
Граужанское	—
Эйрагольское	—
Пернарвовское	65
Крокское	—
Бетигольское	—
Датновское	66

ВЪ НОВОАЛЕКСАНДРОВСКОМЪ УЪЗДЪ.

Приходск. Ракишское	66
Слободское	—
Народныя: Браславск. мужск.	67
— женск.	—
Опсовское	—
Красногорское	68
Смолвенское	—
Рымпанское	—
Бахматское	—
Дривятское	69
Видзкое мужское	—
— женское	—
Антолейское	—
Дукштанское	70
Таврогиское	—
Солокское	—
Тыльтышское	—
Дусейское	71
Южинтское	—
Кревнейское	—
Алтузовское	—
Абельское	72
Копайское	—
Понедзьское	—
Поньмуное	—
Танушишское	73
Квѣтковское	—
Попельское	—
Поньмуное	—

	Стр.
Скопшское	74
Окнистское	—
ВЪ ПОНЕВЪЖСКОМЪ УЪЗДЪ.	
Юганишкельское приходское училище	74
Юганишкельский фундушевый госпиталь	75
Нар. одныя: Пневско-Поневѣж. Кракнновское	76
Новомѣстское	—
Ремигольское	—
Линковское	77
Швабишское	—
Кемянское	—
Скробатышское	—
Жеймельское	—
Чипянское	78
Вобольникское	—
Стумбришское	—
Помпянское	—
Посвольское	79
Гиреудское	—
Смильговское	—
Розалинское	—
Покройское	80
Пушолатское	—
Бяржанское	—
Радзивишское	—
Подбиржанское	81
Гульбинское	—
ВЪ ВИЛКОМИРСКОМЪ УЪЗДЪ.	
Народныя: Константиновское	81
Войткусское	82
Сесикское	—
Жмудское	—
Погирское	—
Шатское	83
Вепровское	—
Утянское	—
Вижуное	—
Овантское	—
Судейское	84
Ушпольское	—

Курьлевское	84
Роговское мужское	—
— женское	85
Трашкунское муж.	—
— женское	—
Коварское	—
Товянское мужск.	86
— женское	—
Овнѣштынское	—
Добейское	—
Андроншское	87
Свядоцское	—
Субочское мужск.	—
— женское	—
Кушишское мужск.	88
— женское	—
Олосское	—
Видалишское	—
Шманцское	89

ВЪ ШАВЕЛЬСКОМЪ УЪЗДЪ.

Приходск. Шадовское	89
Бейсагольское	—
Народныя: Суткунское	90
Вилунайцское	—
Сырейское	—
Груззевское	—
Крупевское	91
Окмянское	—
Вѣкшенское	—
Попелянское	—
Тришское	92
Радзивишское	—
Поезерское	—
Шавлянское	—
Кирьяновское	93
Пошувянское	—
Гуджонское	—
Янишское	—
Жагорское	94
Пошвитанское	—
Кркуновское	—
Куршанское	95
Подубиное	—
Шавянское	—
Благовѣщенское	—
Ужвенское	96
Лукниское	—

ВЪ ТЕЛЬШЕВСКОМЪ УЪЗДЪ.

	<i>Стр.</i>
Приходск. Кретингенское ...	96
Сядское	97
Ворненское	—
Жемелянское	—
Народныя: Неворанское	98
Ольсядское	—
Тыркилевское	—
Жидыковское	—
Пикельское	99
Повонденское	—
Тверское	—
Контовское	—
Плунгянское	100
Дорбянское	—
Горядовское	—
Гинтелишское	—
Плотельское	101
Иллокское	—
Шкудское	—
Масядское	—
Грушлавское	102

ВЪ РОССЕНСКОМЪ УЪЗДЪ.

Приходск. Таурогенское	102
Брожское	—
Питовянское	103
Войнутское	—
Ретовское	—
Народныя: Видуклевское	104
Шидловское	—
Кельменское	—
Гиргокольское	—
Шимкайцское	105
Ержвилковское	—
Юрбургское	—
Скиртымонское	—
Таурогенское	106
Вотокское	—
Славдильское	—
Колтынянское	—
Швекненское	107
Новомъстское	—
Шилельское	—
Саргыниское	—
Андреевское	108
Константиновское	—
Вевржанское	—

ГРОДНЕНСКОЙ ГУБ.

ВЪ ГРОДНЕНСКОМЪ УЪЗДЪ.

	<i>Стр.</i>
Приходск. Индурское	109
Велико-Берестовицкое	—
Вертелишское	—
Народныя: Свидельское	110
Жидомлянское	—
Ятвѣское	111
Мостовское	—
Лашанское	—
Деречинковское	112
Грынское	—
Кошчевское	—
Лунненское	113
Родивоновичское	—
Гудзевичское	—
Тетеревское	114
Гольнковское	—
Озерское	—
Друскеніиское	115
Дубновское	—
Волпянское	—
Мостовлянское	116
Берштовское	—

ВЪ ВОЛКОВЫСКОМЪ УЪЗДЪ.

Изабелинское	117
Росское	—
Верейковское	—
Народныя: Колонтаевское	118
Конненское	—
Велико-Ланенице	—
Подоросское	119
Хорошевичское	—
Славатыцское	—
Ивашкевичское	120
Зельзинское	—
Лысковское	—
Могилевское	121
Новодворское	—
Горностаевичское	—
Дятловичское	122
Песковское	—
Зарудавьевское	—
Самуйловичское	123
Кузьмичское	—
Мало-Свѣнтицкое	—
Левковское	124

	Стр.
Зельянское.....	124
Порозовское.....	—
Тальвовское.....	125
Мстибовское.....	—
Добровольское.....	—
Яловское.....	126
Дуплянское.....	—
Клепачское.....	—
Полонковское.....	127
Подболотское.....	—
Вильчуковско-Оран- деевское.....	—
Кремнянско-Деркач- ское.....	128

ВЪ СЛОНИМСКОМЪ УѢЗДѢ.

Народныя: Песковское.....	123
Бусяжское.....	129
Ворониловчское.....	—
Гоцевское.....	—
Бѣлавичское.....	130
Коссовское.....	—
Куриловичское.....	—
Деревенское.....	131
Озерницкое.....	—
Мижевичское.....	—
Костровичское.....	132
Козловское.....	—
Дворецкое.....	—
Люшневское.....	133
Молчадское.....	—
Жировицкое.....	—
Миловидское.....	134
Пиловидское.....	—
Сосновское.....	—
Алексѣевское.....	135
Девятвицкое.....	—
Бытское.....	—
Добромысльское.....	136
Александровское.....	—
Звѣровицкое.....	—
Рожанское.....	137
Здиговское.....	—
Порѣцкое.....	—
Мицькановичское.....	138
Деречинское.....	—
Голыцкое.....	—
Дятловское.....	139
Вензовецкое.....	—

Охоновское.....	—
Любецицкое.....	140
Полонское.....	—
Альбянское.....	—
Хоращанское.....	141
Пасыничское.....	—
Переволоцкое.....	—
Козловицкое.....	142
Накрышское.....	—

ВЪ ПРУЖАНСКОМЪ УѢЗДѢ.

Приходскія: Селецкое.....	143
Народныя: Вѣжское.....	—
Киватичское.....	—
Тевельское.....	144
Городечнянское.....	—
Вѣжянское.....	—
Никитичское.....	145
Котранское.....	—
Великосельское.....	—
Рѣчицкое.....	146
Шеневское.....	—
Сошицкое.....	—
Черняковское.....	147
Носковское.....	—
Хоревское.....	—
Блуденское.....	148
Рудникское.....	—
Матвѣвское.....	—
Малечское.....	149
Сухопольское.....	—
Ревятичское.....	—
Каргузь-Березское.....	150
Дубинское.....	—
Бѣловѣжское.....	—
Шерешевское.....	151
Муравское.....	—
Чольское лютеран- ское.....	—
Бернардско-Мостов- ское лютер.....	152
Тиховольское.....	—
Кабакское.....	—
Бакуновское.....	153

ВЪ БѢЛОСТОКСКОМЪ УѢЗДѢ.

Приходскія: Тростянецкое.....	153
Хоращанское.....	—

	<i>Стр.</i>
Народныя: Супрасльское ..	154
Нововольское ..	—
Городокское	155
Потоцкое	—
Барщевско-Топиц- кое	—
Завыцкое	156
Добрыневецкое лют. —	—
Хорошанское лют. —	—
Низбудское лют. ..	157
Супрасльское лют. —	—

ВЪ СОГОЛЬСКОМЪ УЪЗДЪ.

Приходское: Суховольское ..	158
Народныя: Кузницкое	—
Острогорское	159
Бабицкое	—
Яновщинское	—
Красностокское ..	—
Новодворское ..	160
Кумальское	—
Черновеское	—
Нововольское ..	161
Висильковское лют. —	—

ВЪ КОБРИНСКОМЪ УЪЗДЪ.

Народныя: Городецкое	161
Дывинское	162
Болотское	—
Подольское	—
Грушевское	163
Камень-Шляхетск. —	—
Мокранское	—
Черевачицкое ..	164
Съхновичское	—
Степанковское ..	—
Мышань-Покровск. 165	165
Збѣрогское	—
Ракитницкое	—
Рогозьянское ..	166
Озятское	—
Козицкое	—
Березское	167
Стриговское	—
Одржицкое	168
Воропевицкое ..	—
Ивановское	—

ч. 2-я.

	<i>Стр.</i>
Оссовецкое	169
Аптопольское ..	—
Дорогичинское ..	169
Волавельское ..	170
Зіоловское	—
Дружиловичское ..	—
Хомское	171
Опольское	—
Батчанское	—
Головицкое	172
Именинское	—
Врашавичское	—
Мотольское	—
Бездѣжское	173
Верхолѣское	—
Молодовское	—

ВЪ БѢЛЬСКОМЪ УЪЗДЪ.

Народныя: Боцьковское	174
Вольковское	—
Дубяжинское	175
Райское	—
Семячское	—
Цѣхановецкое ..	176
Гродиское	—
Черьянское	—
Пухловское	177
Щитовское	—
Орлянское	—
Дубичское	178
Брянское	—
Алексинское	—
Малешевское ..	179
Потоцкое	—
Журобицкое	—
Рыболовское	—
Пасынковское ..	180
Бленицкое	—
Члжевское	—
Ново-Березовское 181	181
Старо-Корнинское. —	—
Цѣхановецкое лют. —	—
Наройское	182
Лосицкое	—
Алексадровское ..	—

ВЪ БРЕСТСКОМЪ УЪЗДЪ.

Приходск: Мелейчицкое ..	183
--------------------------	-----

	Стр.
Народныя: Домачевское	183
Приборовское	—
Орѣховское	184
Олтушское	—
Великоритское	—
Малоритское	185
Камень-Жировицк. —	—
Мотыгальское	—
Сычевское	186
Чернавицкое	—
Черневское	—
Орѣвичское	187
Верховичское	—
Половецкое	—
Высоко-Литовское	188
Ставское	—
Волчинское	189
Кринецкое	—
Токарское	—
Каменець-Литовск.	190
Чемерское	—
Дмитровичское	—
Великобѣское	191
Радостьское	—
Мало-Ельнянское	—
Ратайчицкое	192
Церковническое	—
Хмѣлевское	—
Пелищевское	193
Пожежинское	—
Прилуцкое	—
Вистицкое	—
Шебринское	194
Омеленецкое	—
Душинское	—
Огородническое	195
Рожовское	—
Ельнянское	—
Нейброкское лют.	—
Малозовдское	196
Каленковичское	—
Остромичевское	—
Радѣжское	197
Зубачское	—
Верстовское	198
Радваничское	—
Дубовское	—
Дуковское	199
Гвозницкое	—
Семихочское	—
Рогачское	200

МИНСКОЙ ГУБ.

ВЪ МИНСКОМЪ УѢЗДѢ.

	Стр.
Народныя: Станьковское	200
Бушевичское	201
Самохваловичское	—
Прилуцкое	—
Витковское	202
Гатовское	—
Сѣнищное	—
Семково-Городецк.	203
Острошицко-Город. —	—
Прилѣпское	—
Крупицкое	204
Озерское	—
Вѣлоручское	—
Кривичское	205
Раковское	—
Старосельское	—
Ивенецкое	206
Заславское	—
Дорское	207
Новосверженское	—
Никольское	—
Засульское	208
Аталезское	—
Тоново-Слободское	—
Рубежовичское	209
Старинское	—
Рудицкое	—
Волмянское	210
Койдановское	—
Столпецкое	—
Великосельское	211
Паусское	—
Першайское	—
Добрыневское	212

ВЪ БОРИСОВСКОМЪ УѢЗДѢ.

Народныя: Бычанское	212
Зачистское	—
Лошницкое	213
Немоницкое	—
Рагутыцкое	—
Дмитровичское	214
Пышачское	—
Эсьмоньское	—
Велятицкое	215
Сморецкое	—
Оздятицкое	—

	<i>Стр.</i>	
Гливинское	216	
Холопеничское	—	
Кличено-Слободск.	217	
Володовичское	—	
Латыголичское	—	
Зембинское	218	
Корсаковичское	—	
Метижское	—	
Смолевичское	219	
Жодинское	—	
Юрьевское	—	
Косинское	220	
Логойское	—	
Гайнское	—	
Плещеничское	221	
Прусевичское	—	
Осовское	222	
Бѣгомльское	—	
Вилейское	—	
Мильчанское	223	
Докшицкое	—	
Тумиловичское	—	
Березинское	224	
Начское	—	
ВЪ ИГУМЕНСКОМЪ УѢЗДѢ.		
Народныя: Песчанское		224
Узенское		225
Слободо-Пырашев.		—
Семеновичское		—
Могильнянское		226
Старицкое		—
Лудичское		—
Щадкое		227
Цитвянское		—
Дукорское		—
Пережирское		228
Смловичское		—
Гребенское		229
Шипянское		—
Бѣзичанское		—
Раваничское		230
Погостское		—
Березинское		—
Долгское		231
Бродецкое		—
Колчанское		—

	<i>Стр.</i>
Якшицкое	232
Богушевичское	—
Островское	—
Юровичское	233
Новосельковское	—
Драчинское	—
Омельнянское	234
Пуховичское	—
Туриное	—
Блонское	235
Очижское	—
Блужское	—
Погорѣльское	236
Лаличское	—
Холуйское	—
Клиновское	237
Кличевское	—
Волмянское	—
Синиловское	238

ВЪ БОБРУЙСКОМЪ УѢЗДѢ.

Народныя:		
Свислочское	238	
Бацевичское	—	
Любоничское	239	
Качеричское	—	
Вортиковское	—	
Телушское	240	
Турковское	—	
Горбачевичское	—	
Городокское	241	
Глуское	—	
Косаричское	—	
Рудобѣльское	242	
Лясковичское	—	
Брожское	—	
Наричское	243	
Чирковичское	—	
Степское	—	
Чернинское	244	
Озаричское	—	
Осовецкое	—	
Заболотское	245	
Дорогское	—	
Залужское	—	
Житинское	246	
Городокское	—	
Кривососовское	—	

ВЪ МОЗЫРСКОМЪ УѢЗДѢ.

	<i>Стр.</i>
Народныя: Буйновичское ...	247
Скригаловское ...	—
Слободо-Скригал....	248
Михалковское ...	—
Ельское	—
Мелешковичское ..	249
Ремезовское	—
Скородинское ...	—
Денинское	250
Лаховское	—
Ольшанское	—
Лядецкое	251
Давидь-Городецк... —	—
Туровское	—
Оздамичское ...	252
Тонезское	—
Лельчицкое	—
Копаткевичское ..	253
Лучицкое	—
Петриковское	—
Лѣсковичское ...	254
Комаровичское ...	—

ВЪ РѢЧИЦКОМЪ УѢЗДѢ.

Народныя: Лоевское	255
Холменское	—
Заспешское	—
Малодушское ...	256
Ревенско-Слобод. —	—
Василевичское ...	—
Юревичское	257
Хойникское	—
Ведькоборское ..	258
Барбаровское	—
Вербовичское	—
Бѣлосорокское ..	259
Мухомовское ...	—
Погонянское	—
Автютевичское... —	260
Колениковичское ..	—
Загалское	—
Горвольское	261
Явимо-Слободское. —	—
Липовское	—
Слауцкое	262
Домановичское ...	—

	<i>Стр.</i>
Носовицкое	262
Суховицкое	263
Колковское	—
Храковичское ...	264
Деражичское	—
Брагинское	—
Микуличское ...	265
Остроглядское ...	—
Юлчанское	—

ВЪ СЛУЦКОМЪ УѢЗДѢ.

Народныя: Царовское	266
Чаплицкое	—
Вѣлевичское	—
Вызнянское	267
Погостское	—
Доросинское	—
Старобинское ...	268
Завшицкое	—
Лучниковское ...	—
Греское	269
Грозовское	—
Романовское	—
Быстрицкое	270
Семежовское ...	—
Ляховичское	271
Синявское	—
Медвѣдичское ...	—
Грицевичское ...	272
Круговичское ...	—
Заостровечское... —	—
Клецкое	263
Тимковичское ...	—
Ланьское	—
Пощыковское ...	274
Бобовенское	—
Говезнянское ...	—
Несвижское	275

ВЪ ПИНСКОМЪ УѢЗДѢ.

Народныя: Ставовское	275
Пинковичское ...	276
Кулятицкое	—
Порѣцкое	—
Святовольское ...	277

	Стр.
Телеханское	277
Бродницкое	—
Логошинское	278
Жабичское	—
Оховское	279
Мохренское	—
Любешовское	—
Любязское	280
Желъзницкое	—
Кухоцковольское	—
Въянское	281
Угриничское	—
Пневенское	—
Морочанское	282
Хоинское	—
Лемешевичское	283
Кнубовское	—
Радчичское	—
Столинское	284
Хотыничское	—
Кожань-Городецк.	—
Лудинское	285
Плотничское	—
Доброславское	—
Погость-Загородск.	286
Лунинское	—
Теребжевское	—

ВЪ НОВОГРУДСКОМЪ УЪЗДЪ.

Народныя: Новогрудское	287
Щорсовское	—
Негнѣвичское	288
Лавришевское	—
Вересковское	—
Любчанское	289
Загорье-Сѣннское	—
Вселюбское	—
Кореличское	290
Мирское	—
Великожуховичск.	291
Святчское	—
Сновское	—
Городейское	—
Еремичское	292
Турецкое	—
Стволовичское	—
Колшеничское	293
Вольнянское	—
Даревское	—

	Стр.
Великолукевое	294
Новомыское	—
Островское	295
Кривошинское	—
Райчанское	—
Валевское	296
Городищенское	—
Цыринское	—
Почаловское	297
Ятранское	—
Долматовское	—

ВИТЕБСКОЙ ГУБ.

ВЪ ВИТЕБСКОМЪ УЪЗДЪ.

Народныя: Суражское мужск.	293
— женск.	—
Бабичское	299
Корелевское	—
Щербинское	—
Мишковское	300
Лосвидское	—
Селютское	—
Зароновское	301
Храповичское	—
Лѣсковичское	—
Старосельское	302
Веляшковичское	—
Куринское	—
Яновичское	303
Вымьянское	—

ВЪ ПОЛОЦКОМЪ УЪЗДЪ.

Народныя: Туровлянское	304
Домническое	—
Артейковичское	—
Махировское	305
Юровичское	—
Вонское	—
Лавожское	306
Игумено-Обольск.	—
Добейское	—
Базмировское	307
Горсильянское	—
Соколиценское	—
Гродовичское	308

	<i>Стр.</i>
Заборское	308
Россонское мужск. —	
женск.	309
Горбачевское	
Дворжицкое	
Андреевское	310

ВЪ НЕВЕЛЬСКОМЪ УЪЗДЪ.

Народныя: Топорское	310
Каратаевское	311
Поръчевское	
Ивановское	
Неведрянское	312
Каоловское	
Стаецкое	
Сокольниковское	313
Чернецовское	
Гульгяевское	
Еменецкое	314
Долгское	
Вълховостовское	
Псовское	315
Трехалевское	

ВЪ ЛЕПЕЛЬСКОМЪ УЪЗДЪ.

Народныя: Лепельское	315
Мосарское	316
Усайское	
Ульское	
Черствятское	317
Въшенковичское	
Свѣчанское	318
Бочейковское	
Коптевичское	
Чашницкое	319
Тяпинское	
Верховское	
Ведренское	320
Вороньское	
Городчевичское	
Каменское	321
Несинское	
Пышнянское	
Воронечское	322
Бабыничское	
Кубличское	
Ушачское	323

	<i>Стр.</i>
Орѣховское	323
Дубровское	
Витринское	324
Начское	
Звонское	
Хотинское	325

ВЪ ГОРОДОКСКОМЪ УЪЗДЪ.

Народныя: Городокское ж. ...	325
Мишневичское	
Козянское	326
Дубоградское	
Зайковское	327
Потапичское	
Болецкое	
Войханское	328
Вировлянское	
Селинское	
Мѣховское	329
Обольское	
Езершенское муж. —	
женск.	330
Бескатовское	
Вышедское	
Стайковское	

ВЪ ВЕЛИЖСКОМЪ УЪЗДЪ.

Народныя: Сертейское	331
Чепельское	
Будницкое	332
Маклоское	
Барановское	
Крестовское	333
Ильинское	
Козаковское	
Перковищенское	334
Усвятое мужск. —	
женск.	335
Вязьменское	
Узковское	
Усмынское	336

ВЪ ЛЮЦИНСКОМЪ УЪЗДЪ.

Народныя: Эржепольское	336
Боловское	
Звирдзинское	337

Стр.	
337	Старелободское
338	Еверсмуйжское
	Вертуловское
	Пылденское
	Лаудерское
339	Залмуйжское
	Домопольское
	Вальтиновское
	Новослободское
340	Михаловское
	Ландскоронское

ВЪ ДИНАБУРГСКОМЪ УЪЗДЪ.

Народныя:	Прельское	340
	Варковское	341
	Ясмуйжское	—
	Колупское	—
	Креславское мужс.	—
	— женс.	342
	Дагденское	—
	Ликсенское	343
	Крейцбургское	—
	Ливенгофское	—
	Унгермуйжское	344
	Капинское	—
	Малиновское	—
	Ужвальдское мужс.	345
	— женс.	—
	Изабелинское	346
	Осуньское	—

ВЪ РЪЖИЦКОМЪ УЪЗДЪ.

Народныя:	Велюнокское	347
	Варклянское	—
	Стернянское	348
	Голянское	—
	Тискадское 1-е	—
	— 2-е	349
	Вайвадовское	—
	Андрешенское	—
	Солунское	350
	Розенмуйжское	—
	Ильзенбергское	—
	Ворховское	351
	Розентовское	—
	Ковнатское	352
	Узльмуйжское	—

ВЪ СЕБЕЖСКОМЪ УЪЗДЪ.

Стр.	
352	Сутокское
353	Залосемское
—	Могилянское
—	Томсинское
354	Нищанское
—	Синозерское
355	Кпцковское
—	Езерійское
—	Загорское
356	Чайгинское
—	Соинское
—	Долосчанское
357	Дѣдинское

ВЪ ДРИССЕНСКОМЪ УЪЗДЪ.

Народныя:	Каменское	357
	Дерновичское	—
	Освейское мужс.	358
	— женское	—
	Церковнянское	—
	Классицкое	359
	Сарьянское	—
	Забѣльское	—
	Придруйское	—
	Зябкинское	361
	Юхновичское	—
	Кохановичское	—

МОГИЛЕВСКАЯ ГУБ.

ВЪ МОГИЛЕВСКОМЪ УЪЗДЪ.

Народныя:	Шкловское	362
	Павловичское	—
	Польковичское	—
	Вьльнецкое	363
	Княжидское	—
	Черноручское	—
	Дудаковичское	364
	Тетеринское	—
	Толшечинское	365

ВЪ БЫХОВСКОМЪ УЪЗДЪ.

Народныя:	Ново-Быховское	365
	Городецкое	366
	Пропойское	—

	Стр.
Чигиринское	366
Быханское	367
Гайшинское	—
Ректо-Бычанское	368
Мокрянское	—
Кузьковицкое	—
Сидоровицкое	369
Городищенское	—
Кутнянское	—
Долгомохское	370
Глухское	—

ВЪ РОГАЧЕВСКОМЪ УЪЗДЪ.

Приходскія: Озеранское	371
Народныя: Добосянское	—
Тихиничское	372
Сверженское муж. —	—
— женское	—
Царско - Слободск. —	—
Польское	373
Нисимковичское	—
Стодбунское	374
Недѣйское	—
Стрѣшинское	—
Кошелевское	375
Старо-Руднянское	—
Годиловичское	376
Любанско-Городецкое	—
Кормянское мужск. —	—
— женское	377
Чечерское мужск. —	—
— женское	378
Розсохское	—
Малевичское	—
Клестневское	379
Старосельское	—
Болюдовское	—
Залѣское	380
Бартоломеевское	—
Ново-Громыцкое	—
Меркуловичское	—
Рагинское	381
Дудичское	—
Жлобинское	382
Салонское	—
Жабинское	—
Денисовичское	—
Святское	383
Болотнянское	—

	Стр.
Рѣчковское	384
Шерстинское	—
Покотское	—

ВЪ МСТИСЛАВЛѢСКОМЪ УЪЗДЪ.

Народныя: Хославичское	385
Пирянское	—
Монастырщенское	—
Шамовское	386
Бохотское	—
Соинское	387
Казими́ро - Слободское	—
Старосельское	—
Пустынно-Успенское	388

ВЪ КЛИМОВИЧСКОМЪ УЪЗДЪ.

Приходскія: Костюковичское	389
Народныя: Хотимское	—
Шумяцкое	390
Милославское	—
Забѣльшинское	—
Мошевское	391
Домамеричское	—
Березковское	—
Роднянское	392
Дубовицкое	—
Загустинское	393
Засельское	—
Надейковичское	—

ВЪ ЧЕРИКОВСКОМЪ УЪЗДЪ.

Народныя: Комаровичское	394
Студенецкое	—
Долговское	—
Самотевичское	395
Палужское	—
Миничское	396
Кричевское	—
Краснопольское	—
Старинковское	397
Дубровицкое	—
Ново-Ельненское	—
Братьковское	398
Вѣлицкое	—
Лобановское	—

Долговичское	Стр. 399
Онуфриевское	—

ВЪ ЧАУССКОМЪ УѢЗДѢ.

Народныя: Чаусское	400
Ряснянское	—
Чернявское	401
Гладковское	—
Городецкое	—
Горское	402
Дрѣбинское	—
Голенинское	403

ВЪ ОРШАНСКОМЪ УѢЗДѢ.

Народныя: Аленовицкое	403
Лиознянское	—
Старосельское	404
Мошковское	—
Шяловское	405
Любовичское	—
Высочанское	—
Миклулинское	406
Руднянское	—
Герасименское	—
Гусинское	407
Кохаловское	—
Старо-Голочинск.	408
Бараньское	—
Высоцкое	—
Ново-Тухинское	409
Добромыслянское	—
Ольшанское	—

ВЪ ГОМЕЛЬСКОМЪ УѢЗДѢ.

Народныя: Гомельское	410
Поколюбичское	—
Добружское	—
Старо-Юрковичск.	411
Ново-Юрковичск.	—
Прибытковское	412
Носовицкое	—
Руденцкое	—
Васильевское	413
Чертянское	—
Вятковское мужск.	—
— женское	414

Телешевское	Стр. 414
Поповское	—
Завидовское	415
Ново-Крупецкое	—
Бабовичское	416
Азарицкое	—
Тереховское	—
Чеботовицкое	417
Головинцево	—
Огородне - Кузьминское	—
Переростовское	418
Вилевское	—

ВЪ ГОРЕЦКОМЪ УѢЗДѢ.

Народныя: Копыское женск.	418
Горецкое-Горное	419
Горецко-Казимир.	—
Баевское	—
Холбнянское	420
Святошицкое	—
Шавневское	421
Савское	—
Дубровенское	—
Масляковское	422
Погуляевское	—
Городищенское	423
Любичицкое	—
Ничипоровицкое	—

ВЪ СѢННИНСКОМЪ УѢЗДѢ.

Народныя: Замочское	424
Ряснянское	—
Лисичинское	—
Черейское	425
Обольско-Иванов.	—
Лукомльское	426
Высоко - Городец.	—
Кокочинское	427
Ходчанское	—
Пустыньское	—
Зарѣчно-Голочинск.	—
Ульяновичское	428
Вѣлицкое	—
Островенское	429
Бобрское	—
Игрушецкое	—
Обчугское	430

Наименованіе и составъ учреждений.	Въ службѣ.	Въ долж. и классѣ должн.	Послѣдняя награда.
<p>НАРОДНЫЯ УЧИЛИЩА.</p>			
<p>ВИЛЕНСКОЙ ГУБ.</p>			
<p>Въ Виленскомъ уѣздѣ.</p>			
<p>Рудоминское, Рудом. вол.; осн. 1864 г.; помѣщ. въ общ. домѣ безплатно. На содержаніе училища отпуск. 200 р. въ годъ изъ госуд. казн. <i>Учащихся</i> 48 м.</p>			
<p>Уч. Викентій Ант. Антоновичъ, ок. к. въ Молодечн. уч. сем. (в. п.) Жал. 150 р., хлѣба на 30 р. и кварт.</p>	—	1 сент. 1873.	—
<p>Законоуч. пр. исп., свящ. Иосифъ Сороко. Жал. 25 р.</p>	—	6 сент. 1874.	—
<p>Подберезское, Подберезск. в.; осн. 1866 г.; помѣщ. въ каз. домѣ. На содержаніе учил. отпуск. 200 р. въ год. изъ госуд. казнач. <i>Учащихся</i> 35 м.</p>			
<p>Учит. дѣвица Пелагея Шуригина, ок. к. въ Вил. ж. гимн., (в. п.) Жал. 150 р.</p>	—	1 сент. 1877.	—
<p>Законоучит. свящ. Юліанъ Калишевичъ. Жал. 25 р.</p>	—	—	—
<p>Ворнянское, Ворн. вол.; осн. 1864 г.; помѣщ. въ общ. домѣ безплатно. На содержаніе училища отпуск. изъ госуд. казн. 200 р. въ годъ. <i>Учащихся</i> 69 м.</p>			

Наименованіе и составъ учреждений.	Въ службѣ.	Въ долж. и классѣ должн.	Послѣдняя награда
<p>И. д. учит. Петр. Семен. Никольскій, воспит. въ Тульск. дух. семина. (в. п.) Жал. 150 р., хлѣба на 18 р. и кв.</p>	<p>1 іюня 1872.</p>	<p>1 сент. 1877.</p>	<p>—</p>
<p>Законоучитель рим.-кат. исп.,—ке. Конст. Вершковичъ. <i>Содержанія</i> не получ.</p>	<p>—</p>	<p>—</p>	<p>—</p>
<p>Гервятское, Вориской вол.; основ. 1867 г.; помѣщ. въ общ. домѣ бесплатно. На содержаніе учил. отпущ. 120 р. въ годъ изъ поддесят. сб. съ кр. <i>Учащихся</i> 36 м.</p>			
<p>Уч. вдова Марія Гавр. Волочкевичъ, воспит. въ Поневѣж. ч. уч. (в. п.) Жал. 120 р., хлѣба на 18 р. и кв.</p>	<p>—</p>	<p>1 окт. 1869.</p>	<p>—</p>
<p>Законоуч. р. кат. исп., ке. Иосифъ Карвовскій. <i>Содержанія</i> не получ.</p>	<p>—</p>	<p>30 апр. 1876.</p>	<p>—</p>
<p>Островецкое, Вогнянской в.; осн. 1867 г.; помѣщ. въ общест. домѣ бесплатно. На содержаніе учил. отпущ. 200 р. въ годъ изъ госуд. казн. <i>Учащихся</i> 31 м. 1 д.</p>			
<p>Учит. Ольга Леопольд. Головская, ок. к. въ учил. при Вид. мар. м. (в. п.) Жал. 150 р., хлѣба на 18 р. и кв.</p>	<p>—</p>	<p>24 сент. 1875.</p>	<p>—</p>
<p>Законоуч. л. исп., свящ. Іоаннъ Никол. Василевскій, студ. Лит. дух. сем. Жал. 25 р.</p>	<p>—</p>	<p>1 сент. 1867.</p>	<p>—</p>
<p>Рукойнское, Рукойнск. в.; осн. 1853 г.; помѣщ. въ каз. домѣ. На содержаніе учил. ежегодно отпускает. 209 р. изъ сб. съ б. госуд. крестьянъ. <i>Учащихся</i> 36 м. 1 д.</p>			

Наименованіе и составъ учреждений.	Въ службѣ.	Въ долж. и классѣ должн.	Послѣдняя награда.
<p>Учит., вдова т. с. Александра Богасевская, ок. к. въ С.-Пет. Елисаветск. учил. (в. п.). Жал. 150 р., привар. 48 р., хлѣба на 72 р. и квартира.</p>	—	1 сент. 1872.	—
<p>Законоуч. прав. исп., священ. Петръ Омельяновичъ, ок. к. въ Лит. дух. сем. <i>Содержанія</i> не получаетъ.</p>	—	1 дек. 1865.	—
<p>Быстрицкое, Быстрицк. вол.; откр. 1851 г.; помѣщ. въ общ. д. безпл. На содержаніе учил. отпуск. 209 р. въ годъ изъ сбора съ б. госуд. кр. <i>Училища</i> 33 м.</p>			
<p>Учит. жена кол. секр. Анна Ферд. Червонская, дом. восп., им. зв. нач. уч. (в. п.). Жал. 150 р., хлѣба на 36 р. и квартира.</p>	1 сент. 1873.	1 сент. 1877.	—
<p>Законоуч. прав. исп., священ. Іоаннъ Виноградовъ. <i>Содержанія</i> не получаетъ.</p>	—	2 окт. 1876.	—
<p>Нѣменчинское, Нѣменч. вол.; откр. 1866 г.; помѣщ. въ общ. домѣ при вол. пр. На содержаніе училища отпуск. 209 р. въ годъ изъ сбора съ б. госуд. кр. <i>Училища</i> 56 м.</p>			
<p>Уч. Аделаида Ив. Сосунова, обуч. въ С.-Пб. реал. ж. уч., им. зв. учит. нач. нар. уч. (в. п.). Жал. 150 р., прив. 48 р., хлѣба на 54 р. и квартира.</p>	—	1 сент. 1874.	—
<p>Законоуч. р.-к. исп., кс. Викентій Дзервановскій. <i>Содерж.</i> не получаетъ.</p>	—	20 янв. 1875.	—

Наименованіе и составъ учреждений.	Въ службѣ.	Въ долж. и классѣ должн.	Последняя награда.
<p>Малытское, Мал. вол.; основ. 1867 г., помѣщ. въ домѣ вол. пр. На содержаніе учил. крестьянское общ. отпуск. по 198 р. въ годъ. Учащихся 12 м. 2 д.</p>	—	1 сент. 1877.	
<p>Уч. дѣв. Ольга Варо. Мокржецкая, ок. к. въ Вил. ж. гимн. (в. п.). Ж. 150, прив. 48, хлѣба на 48 р. и кварт.</p>	—	1 сент. 1877.	
<p>Законоучитель р.-к. исп., кс. Францъ Бражишевичъ. <i>Содерж.</i> не получ.</p>	—	20 март. 1875.	
<p>Итигурское, Малытской вол., основ. 1834 г.; помѣщ. въ каз. домѣ. На содержаніе учил. отпуск. 209 р. въ годъ изъ сбора съ б. гос. кр. Учащихся 68 м. 7 д.</p>			
<p>Уч. дочь к. секр., дѣвица Александра Ѳед. Незнаева, им. зв. уч. нар. уч. (в. п.). Жал. 150 р., прив. 48 р. и кв.</p>	21 окт. 1861.	1 сент. 1872.	
<p>Законоучит. пр. исп., свящ. Иоаннъ Сидорекій. <i>Содержанія</i> не получ.</p>	—	1 сент. 1871.	
<p>Ширвинтское, Ширвинтской вол., осн. 1868 г.; помѣщ. въ общ. домѣ безплатно. На содержаніе учил. отпуск. 100 р. въ г. изъ госуд. казн. и 100 р. отъ мѣстн. кр. общества. Учащихся 56 м. 1 д.</p>			
<p>Уч. жена отст. кап. Елис. Плат. Котовичъ, им. зв. уч. нач. нар. уч. (в. п.). Жал. 150 р., прив. 48 р., хлѣба на 63 р. и квартира.</p>	1 нояб. 1874.	1 янв. 1875.	
<p>Законоуч. р.-к. исп., кс. Викторъ Лупейко. <i>Содержанія</i> не получаетъ.</p>	—	23 янв. 1873.	

Наименованіе и составъ учреждений.	Въ службѣ.	Въ долж. и классѣ должн.	Послѣдняя награда.
<p>Шумское, Шумск. вол.; откр. 1866 г.; помѣщ. въ д. вол. пр. На содержаніе учил. отпуск. 50 р. изъ госуд. казн. и 120 р. отъ кр. общества. <i>Учащихся</i> 35 м.</p> <p>Уч. Софія Смольская, д. восп. им. зв. нач. учит. (в. п.). Жал. 150 р., хлѣба на 36 р. и квартира.</p>	—	1 іюля 1877.	—
<p>Законоуч. пр. исп. свящ. Владиміръ Марквичъ. <i>Содержанія</i> не получ.</p>	—	2 окт. 1876.	—
<p>Мицкунское, Мицкунск. вол., осн. 1867 г.; помѣщ. въ собств. домѣ. На содержаніе учил. кр. общество отпускаетъ по 120 р. въ годъ. <i>Учащихся</i> 57 м.</p> <p>Уч. Вас. Вас. Бенедиктовъ, ок. к. въ Волков. у. уч. (в. п.). Жал. 120 р., хлѣба на 27 р. и кварт.</p>	—	1 сент. 1874.	—
<p>Законоуч. кс. Ромуальдъ Станевичъ. <i>Содержанія</i> не получ.</p>	—	1 дек. 1874.	—
<p>Гельванское, Гельванск. вол.; осн. въ 1867 г.; помѣщ. въ д. вол. пр. На содержаніе училища отъ кр. общ. отпуск. 150 р. въ годъ. <i>Учащихся</i> 37 м.</p> <p>Уч. Серафима Амонъ, ок. к. въ Архангельск. ж. гимн. (в. п.). Жал. 150 р. и кварт.</p>	—	1 сент. 1876.	—
<p>Рѣшанское, Рѣшанской вол.; откр. 1872 г.; помѣщ. въ д. вол. пр. На содержаніе училища отпуск. 120 р. въ годъ изъ суммъ волости. <i>Учащихся</i> 20 м. 5 д.</p>	—	—	—

Наименованіе и составъ учреждений.	Въ службѣ.	Въ долж. и классъ должн.	Послѣдняя награда.
<p>Уч. дѣвица Елис. Ив. Хлѣбникова, ок. к. въ учл. при Вил. Маріинскомъ ж. мон. (в. п.). Жал. 120 р. и кв.</p>	1 окт. 1871.	1 сент. 1873.	—
<p>Юрьєво-Гейшишское, Мейшагольской вол., въ дер. Дукштахъ осн. 1868 г.; помѣщ. въ общ. домѣ бесплатно. На содержаніе училища отпуск. 200 р. въ г. изъ госуд. казн. <i>Учащихся</i> 38 м.</p>			
<p>Уч. дочь т. с. Марія Тимоо. Зеньковичъ, ок. к. въ Вил. ж. гимназій (в. п.). Жал. 150 р., квартира, и хлѣба на 51 р.</p>	3 окт. 1868.	1 сент. 1873.	
<p>Законоуч. прав. исп., свящ. Алексѣй Андр. Серебренниковъ, ок. к. въ Псковской дух. сем. Жал. 25 р.</p>	—	5 іюня 1867.	—
<p>Гедройцкое, Гедройцкой вол.; осн. 1874 г.; помѣщ. въ общ. д. бесплатно. На содержаніе училища кр. общ. отпуск. 331 р. 28 к. <i>Учащихся</i> 50 м. 1 д.</p>			
<p>Уч. дочь к. секр. Софія Фед. Измасва, обуч. въ нар. учл. (в. п.). Ж. 188 р., прив. 48 р., хлѣба на 72 и кварт.</p>	1 сент. 1872.	1 сент. 1874.	—
<p>Законоуч. р.-к. исп., вик. кс. Корвель. <i>Содержанія</i> не получаетъ.</p>	—	3) апр. 1876.	—
<p>Дубинковское, Гедройц. вол. осн. 1870 г.; помѣщ. въ общ. д. бесплатно. На содерж. учл. отпуск. 166 р. въ г. изъ суммъ вол. <i>Учащихся</i> 30 м.</p>			

Наименованіе и составъ учреждений.	Въ службѣ.	Въ долж. и классѣ должн.	Послѣдняя награда.
Уч. Оома Вальшко , им. зв. нар. уч. (в. п.). Жал. 120 р., хлѣба на 27 р. и квартира.	—	1 сент. 1876.	—
Законоуч. р.-к. исп., кс. Казиміръ Станкевичъ . <i>Содержанія</i> не получаетъ.	—	20 март. 1875.	—
Янишское , Янишск. вол., осн. 1866 г.; помѣщ. въ общ. домѣ бесплатно. Не содержаніе учил. кр общ. отпуск. 150 р. <i>Учащихся</i> 25 м.			
Уч. дѣвица Елисавета Лукашевичъ , ок. б. въ Вил. руковод. училищѣ (в. п.). Жал. 150 р., прив. 48 р. и кварт.	—	1 окт. 1871.	—
Законоуч. р.-к. исп., кс. Леопольдъ Чеховскій . <i>Содержанія</i> не получ.	—	20 март. 1875.	—
Мейшагольское , Мейшагольской вол.; осн. въ 1868 г.; помѣщ. въ д. вол. пр. На содержаніе училища отпуск. 120 р. въ г. изъ волости. <i>Учащихся</i> 20 м.			
Уч. вдова чин. Надежда Александр. Спирнова , в. въ Яросл. учил. для дѣвицъ дух. вѣд., им. зв. уч. нач. учил. Жал. 120 р., хлѣба на 45 р. и кварт.	—	1 сент. 1871.	—
Законоуч. р.-к. исп. кс. Станиславъ Урбановичъ . <i>Содержанія</i> не получаетъ.	—	1 дек. 1873.	—
Ильинское , Ильинской вол.; откр. въ 1864 г.; помѣщ. въ д. вол. пр. На содержаніе учил. отпуск. 200 р. въ годъ изъ госуд. казн. <i>Учащихся</i> 32 м.			

Наименованіе и составъ учреждений.	Въ службѣ	Въ долж. и классъ должн.	Послѣдняя награда
<p>Уч. дочь свящ. дѣвица Юлія Плат. Соколова, им. зв. нач. уч. (в. п.). Жал. 150 р. и квартира.</p>	—	1 окт. 1871.	—
<p>Закон. пр. исп., свящ. Конст. Петр. Тинисскій, ок. к. въ Лит. дух. сем. Жал. 25 р.</p>	—	1 сент. 1865.	—
<p>Мусническое, Мусн. вол.; осн. 1870 г.; помѣщ. въ домѣ вол. пр. На содержаніе училища отпуск. 150 р. въ годъ изъ суммъ волости. <i>Учащихся</i> 31 м.</p>	—	1 окт. 1876.	—
<p>Уч. дѣв. Александра Стефановская, ок. к. въ Гродн. ж. гимн. (в. п.). Жал. 150 р., хлѣба на 24 р. и кварт.</p>	—	1 окт. 1876.	—
<p>Солечникское, Солечникской вол.; отгр. 1862 г.; помѣщ. въ общ. д. безплатно. На содержаніе учил. кр. общество отпуск. 160 р. въ годъ. <i>Учащихся</i> 31.</p>	—	1 авг. 1876.	—
<p>Уч. кр. Ома Чурко, ок. к. въ Молод. уч. сем. (в. п.). Жал. 150 р., хлѣба на 54 р. и кварт.</p>	—	1 авг. 1876.	—
<p>Въ Трокскомъ уѣздѣ.</p>			
<p>Высоко-дворское, въ м. Высокомъ-Дворѣ, Высоко-дворской вол.; осн. 1864 г.; помѣщ. въ общест. домѣ безплатно. На содержаніе учил. отпуск. 200 р. въ годъ изъ госуд. казн. <i>Учащихся</i> 19 м.</p>	—	1 сент. 1862.	1 мая 1873.
<p>Уч. Як. Ив. Пашковскій, обуч. въ Лит. дух. сем. (в. п.). Жал. 150 р., прив. 48 р., хлѣба на 36 р. и квартира.</p>	—	1 сент. 1862.	1 мая 1873.

Наименованіе и составъ учреждений.	Въ службѣ.	Въ долж. и классъ должн.	Послѣдняя награда.
Законоуч. прав. исп., свящ. Эварестъ Концевичъ , ок. к. въ Лит. дух. сем. Жал. 25 р.	—	1 сент. 1863.	—
Олькеникское , Олькен. вол.; осн. 1858 г.; помѣщ. въ обществ. домѣ бесплатно. На содержаніе учил. отпущ. по 209 р. въ годъ изъ сбора съ б. госуд. кр. <i>Учащихся</i> 76 м. 3 д.			
Уч. Конст. Павл. Чернявскій , ок. к. въ Молод. учит. сем. (в. п.). Жал. 150 р., хлѣба на 59 р. и квартира.	1 сент. 1874.	1 сент. 1877.	—
Законоуч. пр. исп.,—вакансія.			
Законоуч. р.-кат. исп., кс. Викентій Жаворонокъ . <i>Содерж.</i> не получ.	—	18 март. 1877.	—
Сумилинское , Сумил. вол.; осн. 1859 г.; помѣщ. въ общ. домѣ бесплатно. На содержаніе учил. отпущ. 209 р. въ годъ изъ сбора съ б. госуд. кр. <i>Учащихся</i> 32 м. 2 д.			
Уч. кр. Адамъ Яковлевичъ Вермей , ок. к. въ Молод. учит. сем. (в. п.). Жал. 150 р., хлѣба на 59 р. и квартира.	1 окт. 1868.	1 сент. 1877.	—
Законоуч. р.-к. исп., кс. Бабянский . <i>Содержанія</i> не получаетъ.		15 апр. 1876.	—
Ганушинское , Гануш. вол.; осн. 1864 г.; помѣщ. въ общест. домѣ бесплатно. На содержаніе учил. отпущ. 200 р. въ годъ изъ госуд. казн. <i>Учащихся</i> 42 м.			

Наименованіе и составъ учреждений.	Въ служб.	Въ долж. и классъ должн.	Послѣдняя награда.
Уч. свѣщ. сынъ Никол. Андр. Сиб-пуро , обуч. въ Лит. дух. сем. (в. п.). Жал. 150 р., хлѣба на 80 р. и кварт.		1 нояб. 1864.	
Законоуч. р.-к. исп., кс. Михаилъ Навчинскій , восп. въ Вил. р.-кат. дух. семинаріи. <i>Содержанія</i> не получ.	—	1 сент. 1864.	
<p>Бутриманское, Бутрим. вол.; осн. 1864 г.; помѣщ. въ общ. домѣ бесплатно. На содержаніе учил. отпуск. 200 р. въ годъ изъ госуд. казн. <i>Учащихся</i>..... 39 м.</p>			
Уч. свѣщ. сынъ Григ. Дм. Букниъ , восп. въ Пск. дух. сем. (в. п.). Жал. 150 р., прив. 48 р., хлѣба на 25 р. и кв.	4 апр. 1864.	1 сент. 1867.	—
Законоуч. р.-кат. исп. кс. Иоаннъ Заштовтъ . <i>Содержанія</i> не получ.	—	1 февр. 1872.	—
<p>Пуньское, Бутриманской вол.; осн. 1858 г.; помѣщ. въ каз. домѣ. На содерж. уч. отпуск. 209 р. въ г. изъ сбора съ б. госуд. кр. <i>Учащихся</i>..... 23 м.</p>			
Учит. Любовь Викт. Королева , им. зв. учительн. (в. п.). Жал. 150 р., хл. на 59 р. и квартира.	10 окт. 1875.	1 сент. 1877.	
Законоуч. р.-кат. исп., кс. І. Заштовтъ .	—	1 февр. 1872.	
<p>Езненское, Езненской вол.; откр. 1868 г.; помѣщ. въ общ. домѣ, постр. на помѣщ. землѣ, за которую общество вноситъ владѣльцу по 3 р. въ годъ аренды. На содержаніе уч. отпуск. ежегодно 209 р. изъ сбора б. госуд. кр. и 105 р. изъ сумм. волости. <i>Учащихся</i>..... 70 м.</p>			

Наименованіе и составъ учреждений.	Въ службѣ.	Въ долж. и классѣ должн.	Послѣдняя награда.
Уч. Осипъ Осип. Давидовичъ , изъ дух. званія обуч. въ Лпт. дух. сем. (в. п.). Жал. 150 р., хл. на 205 р. и кв.	25 окт. 1858.	1 сент. 1868.	—
Законоуч. р.-бат. исп., кс. Жаво- ронокъ. <i>Содержанія не получаетъ.</i>	—	11 янв. 1875.	—
Жижморское , въ м. Жижмо- рахъ; осн. 1864 г.; помѣщ. въ общ. домѣ бесплатно. На содержаніе уч. отпуск. 200р. въ годъ изъ госуд. казн. <i>Учащихся</i> 60 м.			
Уч. Яковъ Мих. Доброправовъ , обуч. въ ветер. отд. С.-Пет. мед. хи- рург. акад. (в. п.). Жал. 150 р., привар. 48 р., хл. на 32 р. и квартира.	10 март. 1861.	2 нояб. 1867.	—
Кроньское , Кроньской вол.; осн. 1858 г., помѣщ. въ общ. домѣ бесплатно. На содержаніе учил. от- пуск. 209 р. въ годъ изъ сбора съ б. госуд. кр. <i>Учащихся</i> 62 м. 3 д.			
Уч., сынъ колл. рег. Конст. Як. Пу- тылинъ , ок. к. въ Пековск. уч. во- ен. вѣд. (в. п.). Жал. 150 р., прив. 48 р., хл. на 40 р. и квартира.		1 окт. 1871.	—
Закон. пр. исп. Алекс. Боголюбо- вскій. <i>Содержанія не получаетъ.</i>		19 март. 1874.	—
Евьевское , Евьевской вол.; осн. 1865 г.; помѣщ. въ общ. домѣ без- платно. На содержаніе уч. отпуск. 209 р. въ годъ изъ сбора съ б. гос. кр. <i>Учащихся</i> 43 м.			

Наименованіе и составъ учреждений.	Въ службѣ.	Въ долж. и классъ должн.	Послѣдняя награда.
Уч. и законоуч. прав. исп.; свящ. Александръ Вокоринъ , ок. к. въ Волог. дух. сем. Жал. 150 р. и кварт.	—	1 март. 1872.	
Абрамовское , Евьевской вол.; осн. 1864 г.; помѣщ. въ общ. домѣ бесплатно. На содерж. учил. отпуск. 200 р. въ годъ изъ госуд. казнач. Ученихся 23 м.	—		
Учит. Софія Юліан. Коринловичъ , ок. к. въ Вил. ж. гимназій (в. п.) Жал. 150 р. и квартира.	—	15 окт. 1876.	
Жосельское , Жосельской вол.; осн. 1860 г.; помѣщ. въ общ. домѣ бесплатно. На содерж. уч. отпуск. 209 р. въ годъ изъ сбора съ б. гос. кр. Ученихся 30 м.	—		
Уч. мѣщ. Афан. Мих. Сморига , ок. к. въ Молод. уч. сем. (в. п.) Жал. 150 р., хлѣба на 50 р. и квартира.	1 сент. 1873.	1 сент. 1875.	
Законоуч. р.-к. исп.; кс. Михайлъ Глемботскій , восп. въ Вил. р.-к. дух. сем. <i>Содержанія</i> не получ.	—		
Меречское , въ м. Меречи; осн. 1845 г.; помѣщ. въ общ. домѣ бесплатно. На содерж. учил. отпуск. 209 р. изъ сбора съ б. госуд. кр. Ученихся 62 м. 3 д.	—		
Уч. Михайлъ Хлѣбцевичъ , ок. к. въ Минск. дух. сем. Жал. 150 р. и квартира.	—	1 сент. 1877.	

Наименованіе и составъ учреждений.	Въ службѣ.	Въ долж. и классъ должн.	Послѣдняя награда.
<p>Законоуч. прав. исп.; св. Михаилъ Наикевичъ, ок. к. въ Лит. дух. сем. <i>Содержанія</i> не получаетъ. Крестъ на Влад. л. и мед. въ п. в. 1853—56 гг. и усм. п. м. 1863—64 гг.</p>	—	1 сент. 1877.	—
<p>Законоуч. р.-к. исп.,—вакансія.</p>			
<p>Нединговское, Нединг. в.; осн. 1865 г.; помѣщ. въ общ. домѣ бесплатно. На содерж. уч. отпуск. 200 р. въ годъ изъ госуд. казнач. <i>Учащихся</i> 50 м.</p>			
<p>Уч. кр. Андрей Пальчевскій, ок. к. въ Молод. уч. сем. (в. п.) Жал. 150 р., прив. 48 р., хл. на 39 р. и кв.</p>	1 сент. 1868.	1 сент. 1872.	—
<p>Закон. р.-кат. исп. кс. Андрушкевичъ. <i>Содержанія</i> не получаетъ.</p>	—	11 янв. 1875.	—
<p>Оранское, Оранск. в.; откр. 1864 г.; помѣщ. въ общ. домѣ бесплатно. На содерж. учил. отпуск. 200 р. въ годъ изъ суммъ волости. <i>Учащихся</i> 30 м.</p>			
<p>Уч. мѣщ. Трофимъ Флор. Родевичъ, им. зв. гор. прих. уч. (в. п.). Ж. 150 р., прив. 48 р., хл. на 60 р. и кв.</p>	15 янв. 1870.	20 сент. 1875.	—
<p>Законоуч. р.-к. исп.; кс. Алоизій Гаро. <i>Содержанія</i> не получаетъ.</p>		25 февр. 1874.	—
<p>Олавское, Александр. в.; осн. 1866 г.; помѣщ. въ общ. домѣ бесплатно. На содерж. учил. отпуск. 200 р. въ годъ изъ суммъ волости. <i>Учащихся</i> 42 м. 1 д.</p>			

Наименованіе и составъ учреждений.	Въ службѣ.	Въ долж. и классъ должн.	Послѣдняя награда.
<p>Уч. кр. Макарь Осиповичъ, окл. к. въ Молод. уч. сем. (в. п.). Ж. 180 р.; прив. 48 р., хл. на 30 р. и кварт.</p>	<p>1 окт. 1871.</p>	<p>1 сент. 1872.</p>	
Въ Свенцянк. уѣздѣ.			
<p>Свенцянкское, Свенц. вол.; осн. 1866 г.; помѣщ. въ общ. д. безплатно. На содерж. учил. отпуск. 30 р. въ г. изъ суммъ Вил. дир. нар. уч. и 120 р. изъ суммъ вол.</p> <p><i>Учащіяся</i> 66.</p>			
<p>Уч. кр. Антошъ Як. Лобачевъ, им. зв. уч. нач. нар. уч. (в. п.) Жал. 150 р., прив. 48 р., хлѣба на 54 р. и кварт.</p>	<p>—</p>	<p>1 окт. 1870.</p>	
<p>Закон. пр. исп., свящ. Іоаннъ Серг. Кузнецовъ. Онъ же закон. Свенц. гор. учил. <i>Содержанія</i> не получаетъ.</p>	<p>—</p>	<p>1 марта 1873.</p>	
<p>Законоуч. р.-к. исп. администраторъ Сперунойцкаго костела кс. Антоній Шуецкій. <i>Содержанія</i> не получ.</p>	<p>—</p>	<p>16 дек. 1876.</p>	
<p>Михайловское, Михайл. вол.; осн. 1869 г., помѣщ. въ д. вол. пр. На содерж. уч. отпуск. 30 р. въ годъ изъ суммъ Вил. дир. нар. уч. и 200 р. изъ суммъ вол.</p> <p><i>Учащіяся</i> 47 м. 1 д.</p>			
<p>Уч. вдова чин. Александра Як. Ми-роновичъ, обуч. въ Бѣлостокск. ч. учил. (в. п.) Жал. 150 р., прив. 48 р., хл. на 72 р. и кварт.</p>	<p>1 окт. 1867.</p>	<p>1 сент. 1875.</p>	

Наименованіе и составъ учрежденій.	Въ службѣ.	Въ долж. и классѣ должн.	Послѣдняя награда.
<p>Заблотинское, Заблот. вол.; осн. 1869 г.; помѣщ. въ домѣ вол. пр. На содерж. учил. отпуск. 30 р. въ г. отъ казны и 120 р. изъ суммъ вол. <i>Учащійся</i> 33 м. 1 д.</p>	—	—	—
<p>Уч. вдова прапорщ. Юстина Александр. Настерницкая, им. зв. учит. нач. уч. Жал. 150 р., прив. 48, хл. на 33 р. и кварт.</p>	—	1 сент. 1877.	—
<p>Кукутинское, Кук. вол.; осн. 1868 г.; помѣщ. въ общ. домѣ безплатно. На содерж. учил. ежег. отпуск. изъ суммъ вол. 120 р. и изъ суммъ Вил. дир. нар. уч. 30 р. <i>Учащійся</i> 30.</p>	—	—	—
<p>Уч. кр. Самсонъ Матв. Талайко, об. к. Молод. уч. (в. п.). Жал. 150 р., прив. 48 р., хл. на 60 р. и кварт.</p>	—	18 авг. 1877.	—
<p>Законоуч. р.-к. исп., кс. Михаилъ Бернад. Ковалевскій. <i>Содержанія не получ.</i></p>	—	1 сент. 1872.	—
<p>Лабонарское, Лабонар. вол.; осн. 1867 г.; помѣщ. въ д. вол. пр. На содерж. уч. назнач. 50 р. въ годъ изъ госуд. казн. и 100 р. изъ суммъ вол. <i>Учащійся</i> 28.</p>	—	—	—
<p>Уч. Ив. Стан. Огулицъ, ок. к. въ Вил. у. дух. учил. (в.п.). Жал. 150 р., пр. 48, хлѣба на 72 р. и квартира.</p>	1 сент. 1862.	1 сент. 1876.	—
<p>Законоуч. р.-к. исп. кс. Александръ Рыкевичъ. <i>Содержанія не получ.</i></p>	—	31 марта 1876.	—

Наименованіе и составъ учреждений.	Въ службѣ.	Въ долж. и классѣ должн.	Послѣдняя награда.
<p>Давгелишское, въ с. Новье-Давгелишки, Давгел. вол.; осн. 1867 г. помѣщ. въ общест. домѣ бесплатно. На содерж. учил. отпуск. въ г. 30 р. отъ казны и 120 р. отъ вол. Учащихся 55 м. 5 д.</p>			
<p>Уч. Иванъ Алексѣевъ, ок. к. въ Молод. уч. сем. (в. п.). Жал. 150 р., прив. 48 р., хл. на 72 р. и кварт.</p>	1 сент. 1872.	1 июля 1876.	
<p>Закон. р.-к. исп. кс. Адамъ Иосифъ Пузына. <i>Содержанія</i> не получ.</p>	—	1 сент. 1871.	
<p>Лынгманское, Лынгм. вол.; осн. 1865 г.; помѣщ. въ общ. домѣ бесплатно. На содерж. учил. отпуск. 239 р. въ г. изъ сбора съ б. госуд. кр. Учащихся 39 м. 1 д.</p>			
<p>Уч. Иоанникій Степ. Мивитювъ, ок. к. въ Бѣльскихъ педаг. курсяхъ (в. п.). Жал. 150 р., прив. 48 р., хл. на 74 р. и квартира.</p>	15 июня 1869.	1 дек. 1876.	
<p>Законоуч. р.-к. исп., кс. Сигизмундъ Косецъ. <i>Содержанія</i> не получаетъ.</p>	—	1 авг. 1876.	
<p>Годутишское, въ м. Годутиш-вахъ, Годут. вол.; осн. въ 1874 г.; помѣщ. въ н. д. за 60 р. въ годъ. На содерж. учил. ежегодно отпуск. 239 р. изъ сб. съ б. госуд. кр. Учащихся: 59 м.</p>			
<p>Уч. Феликсъ Осип. Соколовскій, изъ дух. зв. уч. нач. нар. уч. (в. п.). Жал. 150 р., хл. на 70 р. и квартира.</p>	1 сент. 1854.	4 июня 1864.	
<p>Законоучитель р.-к. исп., кс. Иосифъ Борковскій. <i>Содержанія</i> не получ.</p>	—	31 март 1876.	

Наименованіе и составъ учрежденій	Въ службѣ.	Въ долж. и классъ должн.	Послѣдняя награда.
<p>Загачское, Ясевской вол.; осн. 1861 г.; помѣщ. въ обществ. домѣ бесплатно. На содержаніе учил. отпуск. 209 р. въ годъ изъ сбора съ б. госуд. кр. Учащихся..... 30 м. 2 д.</p>	—	1 авг. 1875.	—
<p>Уч. кр. Юпіанъ Франц. Божко, ок. к. въ Молод. уч. сем. (в. п.). Жал. 150 р., хлѣба на 60 р. и квартира.</p>	—	15 апр. 1876.	—
<p>Законоуч. р.-к. исп., кс. Задѣвскаго костела Выхолецъ. Содержанія не получаетъ.</p>	—	—	—
<p>Тверечское, Тверечск. вол.; осн. 1866 г.; помѣщ. въ обществ. домѣ бесплатно. На содерж. уч. отпуск. 300 р. въ годъ изъ подесаг. сбора съ кр. Учащихся:..... 38 м.</p>	—	—	—
<p>Уч. кр. Фед. Устин. Метленокъ, ок. к. въ Двиг. у. учил. и им. зв. у. нач. нар. учил. (в. п.). Жал. 200 р., хл. на 40 р. и квартира.</p>	1 сент. 1872.	1 сент. 1874.	—
<p>Законоуч. р.-к. исп. кс. Іоаннъ Цыбовичъ. Содержанія не получаетъ.</p>	—	31 март. 1876.	—
<p>Шеметовское, Шемет. вол.; осн. 1864 г.; пом. въ обществ. домѣ бесплатно. На содерж. учил. отпуск. 150 р. въ годъ изъ госуд. казн. Учащихся:..... 71 м. 2 д.</p>	—	—	—
<p>Уч. кр. Яковъ Демьян. Личко, ок. к. въ Молод. учит. сем. (в. п.). Жал. 150 р., прив. 48 р., хл. на 42 р. и кварт.</p>	1 сент. 1874.	1 сент. 1875.	—
<p>Законоуч. прав. исп., свящ. Засвирской ц. Левъ Счененовичъ. Жал. 25 р.</p>	—	—	—

Наименованіе и составъ учреждений.	Въ службѣ.	Въ должн. и классѣ должн.	Последняя награда.
<p>Александровское, Александр. вол.; осн. 1868 г.; помѣщ. въ общ. д. бесплатно. Учил. содерж. на средства вол., изъ суммъ которой ежегодно отпуск. на жал. наставнику 50 р. и на нужды училища—по мѣрѣ надобности. <i>Учащихся</i> 45 м. 1 д.</p>	—	1 дек. 1876.	
<p>Уч. дочь свящ. Анна Никол. Лебедева, им. зв. учит. (в. п.). Жал. 50 р. прив. 48 р., хлѣба на 70 р. и квартира.</p>	—	1 дек. 1876.	
<p>Кемелишское, Кемел. в.; осн. 1868 г.; помѣщ. въ домѣ вол. правл. На содержаніе учил. отпуск. 120 р. въ годъ изъ суммъ вол. <i>Учащихся</i> 31 м.</p>	—	1 сент. 1877.	
<p>Уч. дочь свящ. Вѣра Вас. Чулкова, ок. к. Вил. учил. дѣвицъ дух. зв. (в. п.). Жал. 150 р., прив. 48 р., хл. на 76 р. и кварт.</p>	—	1 сент. 1877.	
<p>Законоуч. р.-к. исп., кс. Фердинандъ Диаковичъ. <i>Содержанія</i> не получ.</p>	—	9 февр. 1873.	
<p>Желядское, Александр. вол. осн. 1858 г.; помѣщ. въ общ. домѣ бесплатно. На содерж. учил. ежегодно отпуск. 209 р. изъ сбора съ б. гос. кр. <i>Учащихся</i> 48 м. 1 д.</p>	—	1 сент. 1877.	
<p>Уч. дочь н. сов. дѣв. Анна Аван. Буланова, ок. к. Вил. ж. гимн., им. зв. дом. учительн. (в. п.). Жал. 150 р. и квартира.</p>	—	1 сент. 1877.	
<p>Законоучит. <i>прав. исп.</i>,—вакансія.</p>	—		

Наименованіе и составъ учреждений.	Въ службѣ.	Въ долж. и классъ должн.	Послѣдняя награда.
<p>Лытупское, Лынт. вол.; осн. 1863 г.; помѣщ. въ общ. домѣ бесплатно. На содерж. учил. отпуск. 200 р. въ годъ изъ госуд. казн.</p> <p><i>Учащійся</i> 45 м. 5 д.</p>	—	—	—
<p>Уч. дочь к. а., Вѣра Алексан. Матвѣева, ок. к. въ Вил. ж. гим. (в. п.). Жал. 150 р., прив. 48 р., хлѣба на 72 р. и кварт.</p>	—	1 сент. 1873.	—
<p>Законоуч. р.-к. исп., кс. Иосифъ Рауба, <i>Содержанія</i> не получаетъ.</p>	—	1 сент. 1871.	—
<p>Засвирское, Свирской вол.; от-кр. 1864 г.; помѣщ. бесплатно въ зд. упраздн. р.-к. моп., принадл. причту Засвирской прав. ц. На содержаніе учил. отпуск. 209р. въ годъ изъ сбора съ б. госуд. кр.</p> <p><i>Учащійся</i> 46 м. 1 д.</p>	—	—	—
<p>Уч. и законоуч. прав. исп., священ. Левъ Ив. Сченновичъ, ок. к. въ Лит. дух. сем.</p>	—	1 март. 1875.	—
<p>Мед. въ п. усм. п. мят. 1863—64 гт. Жал. 150 р. и квартира.</p>	—	—	—
<p>Нестанишское, въ дер. Завидинетахъ, Нестан. вол.; осн. въ 1867 г.; помѣщ. въ общ. домѣ бесплатно. На содержаніе учил. отпуск. въ годъ 100 р. изъ госуд. казн. и 50 р. изъ по-десят. сб. съ кр.</p> <p><i>Учащійся</i> 68 м.</p>	—	—	—
<p>Уч. кр. Влад. Як. Цехановичъ, ок. к. въ Мол. уч. сем. (в. п.). Жал. 150 р. и квартира.</p>	—	1 сент. 1877.	—

Наименованіе и составъ учреждений.	Въ службѣ.	Въ долж. и классѣ должн.	Послѣдняя награда.
<p>Спягловское, Вишневской вл. въ д. Спяглахъ; осн. въ 1864 г.; помѣщ. въ обществ. д. безплатно. На содерж. учил. отпуск. 200 р. въ годъ изъ госуд. казн.</p> <p><i>Учащихся</i> 61 м.</p>			
<p>Уч. дѣв. Марія Игнатовичъ, им. зв. учит. нар. уч. (в. п.). Жал. 150 р. и квартира.</p>	—	1 окт. 1876.	
<p>Законоуч. прав. исп., свящ. Оома Андреевскій, ок. к. въ Лит. дух. сем. Жал. 25 р.</p>	—	1 сент. 1867.	
<p>Дуботовское, Дубот. вол., осн. 1866 г.; помѣщ. въ общ. домѣ безпл. На содержаніе уч. отпуск. 200 р. въ годъ изъ госуд. казн.</p> <p><i>Учащихся</i> 62 м. 3 д.</p>			
<p>Уч. кр. Клемент. Дороо. Болрчукъ, ок. к. въ Молод. уч. сем. (в. п.). Жал. 150 р., прив. 48 р., хл. на 66 р. и кварт.</p>	1 авг. 1875.	1 окт. 1876.	
<p>Законоуч. пр. исп. свящ. Левъ Филиповичъ, ок. к. въ Лит. дух. сем. Жал. 25 р.</p>	—	1 сент. 1867.	
<p>Войстомское, Войстомс. в. осн. 1860 г.; помѣщ. въ общ. домѣ безпл. На содерж. учил. ежегодно отпуск. 209 р. изъ сбора съ б. госуд. кр.</p> <p><i>Учащихся</i> 56 м. 3 д.</p>			
<p>Уч. Иванъ Давидовичъ, обуч. въ Остринск. нар. учил. им. свид. на зв. учит. (в. п.) Жал. 150 р. и квартира.</p>	1 янв. 1872.	30 сент. 1877.	
<p>Законоуч. р.-к. исп., кс. Игнатій Ос. Тышкевичъ. <i>Содержанія</i> не пол.</p>	—	1 сент. 1871.	

Наименованіе и составъ учреждений.	Въ службѣ.	Въдолж. и классъ должн.	Последняя награда.
<p>Русскосельское, въ с. Рацевичахъ, Войстомской в.; осн. 1863 г.; помѣщ. въ общ. домѣ бесплатно. На содерж. учил. отпуск. 200 р. въ годъ изъ госуд. казнач.</p> <p><i>Учитимся</i> 65 м. 4 д.</p>			
<p>Уч. двор. Евгений Наповъ, им. зв. уч. нач. нар. учил. (в. п.). Жал. 150 р. и кварт.</p>	—	1 сент. 1874.	—
<p>Законоуч. пр. исп., свящ. Іоаннъ Филиповичъ, вос. въ Лит. дух. с. Жал. 25 р.</p>	—	1 сент. 1863.	—
<p>Ганутское, Ганутск. вол. осн. 1863 г.; помѣщ. въ общ. д. бесплатно. На содерж. учил. отпуск. 200 р. въ г. изъ госуд. казн.</p> <p><i>Учитимся</i> 60 м.</p>			
<p>Уч. кр. Адамъ Лазаревичъ, ок. к. въ Молодечн. уч. сем. (в. п.). Жал. 150 р. и квартира.</p>	1 авг. 1876.	1 окт. 1876.	
<p>Законоуч. прав. исп. свящ. Іуліанъ Игнатъевъ Балицкий, ок. к. въ Лит. дух. сем. Жал. 25 р.</p>	—	1 нояб. 1863.	—
<p>Занорочское, Занор. вол.; осн. 1864 г.; помѣщ. въ общ. д. бесплатно. На содерж. учил. отпуск. по 200 р. въ годъ изъ госуд. казн.</p> <p><i>Учитимся</i> 42 м.</p>			
<p>Учитель, — вакансія.</p>			
<p>Закон. пр. исп., свящ. Григорій Ивановичъ Григоровичъ, ок. к. въ Лит. дух. сем. Жал. 25 р.</p>		6 сент. 1875.	

Наименованіе и составъ учреждений.	Въ службѣ.	Въ долж. и классѣ должн.	Послѣдняя награда.
<p>Мелеганское, Мелег. в.; осн. 1867 г.; помѣщ. въ общ. д. безплатно. На содерж. учил. отпуск. въ г. 60 р. отъ казны и 60 р. изъ суммъ вол. Учащихся 45 м. 1 д.</p>			
<p>Уч. Илларионъ Дерингъ, изъ дух. званія, ок к. въ Вил. у. учил. (в. п.). Жал. 150 р. и квартира.</p>	1 сент. 1872.	1 апр. 1873.	
<p>Законоуч. р.-кат. и., кс. Антоній Соболевскій. <i>Содержанія</i> не получ.</p>	—	1 сент. 1871.	
<p>Комайское, Комайск. в.; осн. 1870 г.; помѣщ. въ обществ. д. безплатно. На содерж. учил. отпуск. въ годъ 60 р. отъ казны и 90 р. отъ вол. Учащихся 30 м.</p>			
<p>Уч. Василій Еф. Кавскій. ок. к. въ Тверск. дух. сем. (в.п.). Жал. 150 р., прив. 48 р., хл. на 50 р. и кварт.</p>	—	1 янв. 1874.	
<p>Законоуч. р.-к. исп.,—вакансія.</p>			
<p>Кобыльническое, Кобыльн. в.; осн. 1873 г.; помѣщ. въ домѣ вол. пр. Учащихся 37 м.</p>			
<p>Уч. кр. Степанъ Андр. Верей, ок. к. въ Вил. у. уч. (в. п.). Жал. 130 р. и квартира.</p>	1 сент. 1874.	20 сент. 1875.	
<p>Законоуч. р.-к. исп., кс. Юсефъ Бержанскій. <i>Содержанія</i> не получ.</p>	—	21 дек. 1875.	

Наименованіе и составъ учреждений.	Въ службѣ.	Въ долж. и классъ должн.	Послѣдняя награда.
Въ Дисненск. уѣздѣ.			
Мерское , Мерск. вол.; осн. въ 1866 г. помѣщ. въ общ. домѣ безплатно. На содерж. уч. ежегодно отпуск. 160 р. изъ волости.			
<i>Учащихся</i> 38 м. 1 д.			
Уч. Александръ Лазаревичъ , ок. к. въ Молод. уч. сем. (в. п.) Жал. 150 р., хл. на 12 р. и квартира.	—	1 авг. 1876.	—
Законоуч. р.-к. исп. кс. Адамъ Якубовскій . <i>Содержанія</i> не получ.	—	25 нояб. 1876.	—
Чересское , Чересск. вол.; осн. 1863 г.; помѣщ. въ общ. д. безплатно. На содержаніе уч. ежегодно отпуск. 200 р. изъ госуд. казнач.			
<i>Учащихся</i> 49 м. 1 д.			
Учит. дѣв. Зиновія Ѳом. Станкевичъ , ок. к. въ Вид. уч. для дѣв. дух. вѣд. (в. п.) Жал. 150 р., хл. на 30 р. и кварт.	—	1 сент. 1875.	—
Законоуч. прав. исп. свящ. Викентій Станкевичъ , ок. к. въ Лит. дух. сем. Жал. 25 р.	—	18 март. 1877.	—
Леонпольское , Леонп. в.; осн. 1862 г.; помѣщ. въ общест. д. безплатно. На содерж. учил. отпуск. 200 р. въ годъ изъ госуд. казн.			
<i>Учащихся</i> 39 м. 3 д.			
Уч. и законоуч. прав. исп., діак. Стефанъ Стеф. Косецкій , обуч. въ б. Жировицкой дух. сем. Жал. 150 р.	9 янв. 1849.	1 сент. 1806.	—

Наименованіе и составъ учреждений.	Въ службѣ.	Въ долж. и классѣ должн.	Послѣдняя награда.
<p align="center">Стефанпольское, Стефанп. в.; осн. 1869 г.; помѣщ. въ общ. д. На содерж. учил. отпуск. 100 р. въ г. изъ волости. <i>Учащихся</i> 33 м.</p>			
<p>Уч. кр. Андрей Лавриновичъ, обуч. въ Милашевск. нар. уч. Жал. 100 р. и кварт.</p>	—	15 нояб. 1875.	—
<p align="center">Голомысльское, Никол. в.; въ с. Голомыслѣ; осн. 1864 г.; помѣщ. въ общ. д. На содержаніе учил. отпуск. 200 р. въ годъ изъ госуд. казн. <i>Учащихся</i> 43 м.</p>			
<p>Уч. смнѣ свящ. Александръ Игн. Морозъ, ок. к. Вил. у. дух. уч. вм. зв. учит. нар. уч. Жал. 150 р.</p>	—	15 нояб. 1876.	—
<p>Законоуч. прав. исп., свящ. Левъ Баландовичъ, ок. к. въ Лит. дух. сем. Жал. 25 р.</p>	—	25 сент. 1874.	—
<p align="center">Язненское, Язн. в.; въ с. Язнѣ, перев. 1875 г. изъ Григоровичъ, гдѣ нах. съ 1863 г.; помѣщ. въ общ. д. безплатно. На содерж. уч. отпуск. 200 р. въ годъ изъ госуд. казн. <i>Учащихся</i> 44 м.</p>			
<p>Уч. мѣщ. Вареоломей Матв. Рацншъ, ок. к. въ Молод. уч. сем. Жал. 150 р.</p>	1 окт. 1871.	1 авг. 1875.	—
<p>Законоуч. прав. исп., свящ. Яковъ Михайл. Архангельскій, ок. к. въ Тверской дух. сем. Жал. 25 р.</p>	20 сент. 1868.	6 сент. 1875.	—

Наименованіе и составъ учреждений.	Въ службѣ.	Въ долж. и классъ должн.	Послѣдняя награда.
<p>Милашевское, въ с. Милашевѣ. Друиск. в.; откр. въ 1873 г. помѣщ. въ общ. д. На содерж. уч. отпуск. 160 р. въ г. изъ суммъ волости.</p> <p><i>Учащихся</i> 32 м.</p>			
<p>Уч. сынъ свящ. Григорій Ив. Щербинскій, им. зв. уч. нар. уч. (в. п.). Жал. 150 р., хл. на 70 р. и кварт.</p>	1 сент. 1873.	1 апр. 1873.	—
<p>Псуйское, Прозор. в.; въ с. Псуѣ, осн. въ 1863 г.; помѣщ. въ церк. д. безплатно. На содерж. уч. отпуск. 200 р. въ годъ изъ гос. казн.</p> <p><i>Учащихся</i> 40 м.</p>			
<p>Уч. дочь свящ. дѣв. Анна Виктор. Шелесина, ок. к. въ Вил. уч. для дѣв. дух. вѣд. (в. п.) Жал. 150 р. и кв.</p>	—	1 сент. 1877.	—
<p>Законоуч. прав. исп., свящ. Конст. Шшеникъ, ок. к. съ Лит. дух. сем. Жал. 25 р.</p>	—	1 нояб. 1866.	
<p>Плисское, Плисск. в.; откр. 1863 г.; помѣщ. въ общ. д. На содерж. учил. ежегодно отпуск. 200 р. изъ госуд. казн.</p> <p><i>Учащихся</i> 32 м.</p>			
<p>Уч. кр. Василій Лавр. Казакъ, обуч. въ нар. учил., им. зв. уч. нар. учил. (в. п.) Жал. 150 р. и квартира.</p>		1 дек. 1876.	
<p>Законоуч. прав. исп., свящ. Владиміръ Сулловскій, ок. к. въ Лит. дух. сем. Жал. 25 р.</p>		4 дек. 1864.	
<p>Верхнянское, Верхн. в.; откр. 1864 г.; помѣщ. въ д. построен; для учил. средствами крестьянъ. На содерж. учил. отпуск. 200 р. въ годъ изъ госуд. казнач.</p> <p><i>Учащихся</i> 43 м.</p>			

Наименование и состав учреждений.	Въ служб.	Въ долж. и классъ должн.	Последняя награда.
Уч. кр. Игнатій Петровичъ Бѣганскій , ок. к. въ Молод. уч. сем. (в. п.). Жал. 150 р. и кварт.		1 авг. 1875.	
Законоуч. прав. исп., свящ. Иларіонъ Язгуновичъ . Жал. 25 р.	—	1 сент. 1874.	—
<p>Осиногородское, Луцкой в.; въ с. Осиногородкѣ; откр. 1862 г. помѣщ. въ общ. д. На содерж. уч. отпуск. 200 р. изъ госуд. казн.</p> <p><i>Учащихся</i> 60 м. 10 д.</p>			
Уч. и законоуч. прав. исп., свящ. Александръ Никол. Котлинскій , ок. к. въ Лит. дух. сем. Жал. 150 р.	20 авг. 1854.	1 сент. 1866.	—
<p>Глубокское, Глуб. в.; осн. 1858 г.; помѣщ. въ общ. д. На содерж. учил. отпуск. 209 р. въ годъ изъ сбора съ б. госуд. кр.</p> <p><i>Учащихся</i> 42 м.</p>			
Уч. Владиміръ Михайл. Верзиловъ , обуч. въ Смол. дух. сем. (в. п.). Жал. 150 р., хл. на 12 р. и кв.	1 окт. 1868.	1 дек. 1876.	—
Законоуч. прав. исп. свящ. Іоакимъ Покровскій . <i>Содержанія</i> не получ.	—	1 апр. 1875.	—
<p>Ковальское, Глубокской вол. въ с. Ковалыхъ; осн. въ 1858 г.; пом. въ домѣ, постр. прих. Ковальской церкви. На содерж. уч. отпуск. 209 р. изъ сбора съ б. госуд. кр.</p> <p><i>Учащихся</i> 47 м.</p>			
Уч. Емилія Леонтъевна Бирюковичъ , ок. к. въ Вил. учил. для дѣвиць дух. вѣд. (в. п.). Жал. 150 р. и кварт.	1 сент. 1872.	1 іюля 1876.	—

Наименованіе и составъ учрежденій.	Въ службѣ.	Въ долж. и классѣ должн.	Послѣдняя награда.
Законоуч. пр. исп., свящ. Іоаннъ Черневичъ . Содержанія не получаетъ.	—	1 сент. 1871.	—
Свильское , Плиск. в.; въ с. Свиль; откр. 1860 г.; помѣщ. въ каз. домѣ. На содерж. учил. отпуск. 200 р. изъ госуд. казн. <i>Учащихся</i> 26 м.			
Уч. Николай Флегонтовичъ Авессаломовъ , им. з. городск. приходск. учит. (в. п.). Жал. 150 р. и кварт.	11 янв. 1868.	1 окт. 1877.	—
Закон. пр. исп., свящ. Евѣмій Ѳед. Сулковскій , восп. въ Минск. дух. сем. Жал. 25 р.	15 авг. 1837.	1 янв. 1864.	
Черневичское , Чернев. в.; откр. 1863 г.; помѣщ. въ соб. домѣ. На содерж. учил. отпуск. 200 р. изъ госуд. казнач. <i>Учащихся</i> 38 м.			
Уч. кр. Илья Ефимко , ок. в. въ Молод. уч. сем. (в. п.). Жал. 150 р. и кварт.	1 окт. 1867.	1 окт. 1876.	
Законоуч. пр. исп., свящ. Веніаминъ Ив. Соколовъ , ок. к. въ Тверск. дух. сем. Жал. 25 р.	—	1 нояб. 1867.	
Новопогостское , Новопог. в.; откр. 1862 г., помѣщ. въ д. постр. для учил. кр. изъ каз. лѣса. На содерж. уч. отпуск. 200 р. изъ госуд. казн. <i>Учащихся</i> 34 м.			
Уч. Михаилъ Ант. Малевичъ , им. зв. уч. нар.учил. (в. п.). Жал. 150 р. и квартира.		1 сент. 1873.	

Наименованіе и составъ учреждений.	Въ службѣ.	Въ долж. и классъ должн.	Послѣдняя награда.
<p>Законоуч. пр. исп., прот. Венедиктъ Любимскій, ок. к. въ Полоцкой дух. сем. Жал. 25 р.</p>	—	1 сент. 1862.	—
<p>Лужецкое, Луж. в.; откр. 1862 г.; помѣщ. въ домѣ, постр. средствами крестьянъ Лужецкой вол. на помѣщ. землѣ. На содерж. учил. отпуск. 200 р. въ годъ изъ госуд. казн. <i>Учащихся</i> 56 м.</p>			
<p>Уч. и закон. пр. исп., свящ. Александръ Ѳед. Соловьевичъ, студ. Полоцкой дух. сем. Жал. 150 р.</p>	8 июня 1850.	18 дек. 1863.	—
<p>Игуменовское, Игум. в.; откр. 1862 г. помѣщ. въ общ. домѣ. На содерж. учил. отпуск. 209 р. изъ госуд. казн. <i>Учащихся</i> 51 м. 1 д.</p>			
<p>П. д. уч. сынъ дьячка Вас. Вас. Виноградовъ, ок. к. Ржевскаго у. уч. (в. п.) Жал. 150 р. и кварт.</p>	1 сент. 1872.	1 сент. 1877.	—
<p>Законоуч. пр. исп., свящ. Антоній Флорентьев. Девалтовскій, ок. к. въ Лит. дух. сем. Жал. 25 р.</p>	9 сент. 1862.	7 янв. 1870.	—
<p>Старо-Шарковское, Игум. в. откр. въ 1863 г.; помѣщ. въ общ. д. На содерж. учил. отпуск. 200 р. изъ госуд. казн. <i>Учащихся</i> 42 м 3 д.</p>			
<p>Уч. дочь к. секр.. двѣица Елисавета Ив. Роменская, им. зв. уч. нар. уч. (в. п.). Жал. 150 р. и кварт.</p>	—	1 сент. 1872.	—
<p>Закон. пр. исп. свящ. Іоаннъ Сумскевичъ, ок. к. въ Лит. дух. сем. Жал. 25 р.</p>	—	1 сент. 1863.	—

Наименованіе и составъ учрежденій.	Въ службѣ.	Въ долж. и классѣ должн.	Послѣдняя награда.
<p>Поставское, Пост. вол.; отгр. 1860 г.; помѣщ. въ обществ. домѣ. На содерж. учил. отпуск. 200 р. въ годъ изъ госуд. казн. <i>Учащихся</i> 47 м. 2 д.</p> <p>Уч. и закон. пр. исп., свящ. Петръ Вас. Томаровъ, ок. к. въ Тверской дух. сем. Жал. 150 р. и кварт.</p>	—	1 февр. 1865.	—
<p>Богинское, Богинск. в.; отгр. 1862 г.; помѣщ. въ домѣ, построенномъ для училища крестьянами Богинской волости. На содерж. учил. отпуск. 200 р. изъ госуд. казн. <i>Учащихся</i> 34 м.</p> <p>Уч. и закон. п. исп., свящ. Іуліанъ Никол. Васильовскій, ок. к. въ Лит. дух. сем. Жал. 150 р.</p>	—	1 сент. 1862.	—
<p>Юдское, въ м. Юдахъ Юдск. в.; отгр. 1869 г.; помѣщ. въ общ. домѣ. На содерж. учил. отпуск. 200 р. изъ госуд. казн. и 93 р. изъ подесят. сбора съ кр. <i>Учащихся</i> 27 м. 3 д.</p> <p>Уч. Трофимъ Влищенко, ок. к. въ Молодечн. уч. сем. Жал. 150 р.</p>	—	1 авг. 1876.	—
<p>Закон. пр. исп., свящ. Михаилъ Мионовичъ, ок. к. въ Лит. дух. сем. Жал. 25 р.</p>	—	2 окт. 1876.	—
<p>Перебродское, Перебр. вол. осн. 1858 г.; помѣщ. въ домѣ, постр. для учил. крестьянами на церк. землѣ. На содерж. учил. отпуск. 359 р. изъ сбора съ б. госуд. кр. <i>Учащихся</i> 38 м. 2 д.</p>			

Наименованіе и составъ учреждений.	Въ службѣ.	Въдолж. и классъ должн.	Послѣдняя награда.
Уч. и закон. прав. исп., свящ. Павелъ Андр. Литвиновскій , ок. к. въ Полоцкой дух. сем. Жал. 150 р.	22 авг. 1845.	19 іюня 1860.	
<p>Залѣское, Залѣск. в.; осн. 1870 г.; помѣщ. въ д. вол. правл. На содержаніе учил. отпуск. 209 р. изъ сбора съ б. госуд. кр.</p> <p><i>Учащихся</i> 45 м.</p>			
Уч. свящ. сынъ Александръ Михайл. Стукаличъ , им. зв. уч. нар. уч. (в. п.). Жал. 150 р., хл. на 30 р. и кв.	—	1 окт. 1871.	
Законоуч. пр. исп., свящ. Іоаннъ Юховъ . <i>Содержанія</i> не получаетъ.	—	1 дек. 1876.	
<p>Моссарское, въ м. Моссарахъ; перев. въ 1872 г. изъ с. Узмень, гдѣ б. съ 1864 г.; помѣщ. въ общ. домѣ. На содерж. учил. отпуск. 200 р. изъ госуд. казн.</p> <p><i>Учащихся</i> 40 м.</p>			
Уч., сынъ свящ. Владиміръ Ив. Коссецкій , им. зв. уч. нар. уч. (в. п.) Жал. 150 р. и кварт.	1 окт. 1871.	1 іюля 1875.	
Закон. Р. катол. исп. Кс. Николай Мильковскій . <i>Содержанія</i> не пол.	—	4 нояб. 1876.	
<p>Воропанщинское, Воропанщин. вол.; осн. въ 1870 г.; помѣщ. въ кр. избѣ. На содержаніе уч. отпуск. 75 р. изъ волости.</p> <p><i>Учащихся</i> 26 м. 1 д.</p>			
И. д. учителя, кр. Василій Вик. Костюковичъ , обуч. въ Новопогост. нар. учил. (в. п.). Жал. 75 р. и кварт.	—	1 сент. 1877.	

Наименованіе и составъ учреждений	Въ службѣ.	Въ долж. и классѣ должн.	Послѣдняя награда.
Законоуч. пр. исп., свящ. Іоаннъ Коланискій , вос. въ Лит. дух. сем.	—	1 сент. 1870.	—
Въ Опшмянск. уѣздѣ.			
<p>Полянское, Пол. в.; осн. 1858 г.; помѣщ. при вол. правл. На содерж. учил. отпуск. 175 р. изъ волости. <i>Учащихся</i> 26 м</p>			
Уч. дочь г. с, Вѣра Трофим. Москвитино-Головачъ , ок. к. въ Смол. ж. гимн. (в. п.). Жал. 150 р., хл. на 36 р. и кварт.	—	1 март. 1877.	—
<p>Борунское, въ м. Борунахъ, Купевичск. вол.; осн. въ 1863 г.; помѣщ. въ общ. домѣ. На содержаніе учил. отпуск. 200 р. изъ госуд. казн. <i>Учащихся</i> 42 м.</p>			
Уч. Ник. Михайл. Ширинскій , изъ дух. званія, обуч. въ Лит. дух. сем. (в. п.). Жал. 150 р. и квартира.	8 нояб. 1865.	1 сент. 1874.	—
<p>Сольское, Сольск. вол.; осн. въ 1870 г.; помѣщ. бесплатно въ богадѣльн. домѣ при Сольск. прих. костелѣ. На содержаніе училища отпуск. 175 р. изъ сбора съ кр. <i>Учащихся</i> 34 м. 1 д.</p>			
Уч. дочь к. а. дѣв. Елисавет. Шматкова , д. в. (в. п.). Жал. 150 р. и кв.	—	1 сент. 1872.	—
<p>Сморгонское, въ м. Сморгоняхъ, (Сморг. в.; осн. въ 1851 г. г.; пом. въ общ. домѣ. На содержаніе училища отпуск. 209 р. изъ сбора съ б. госуд. кр. <i>Учащихся</i> 63 м. 16 д.</p>			

Наименованіе и составъ учреждений.	Въ службѣ.	Въ долж. и классѣ должн.	Послѣдняя награда.
<p>Уч. Александръ Лазаревичъ, окл. г. въ Молод. учит. сем. (в. п.). Жал. 150 р. и квартира.</p>	1 сент. 1874.	11 дек. 1875.	
<p>Законоуч. пр. исп., свящ. Іоаннъ Щербинскій, восп. въ Лит. дух. семинаріи. Мед. въ п. усмир. п. м. 1863—64 гг. Жал. 25 р.</p>	—	10 нояб. 1867.	
<p>Кревское, Кревской вол.; осн. 1846 г.; помѣщ. въ общ. д. На содержаніе учил. отпуск. 209 р. изъ сбора съ б. госуд. кр. <i>Учащихся</i> 40 м.</p>			
<p>Уч. и законоуч. прав. исп., свящ. Деметій Конст. Плавскій, воспит. въ Лит. дух. сем. Жал. 150 р. и квартира.</p>	—	1 сент. 1864.	—
<p>Суботникское, въ м. Субботникахъ; осн. 1867 г.; помѣщ. въ общ. домѣ безплатно. На содержаніе уч. отпуск. 150 р. изъ госуд. казнач. и 109 р. 60 к. изъ подесят. сбора съ кр. Субботн. вол. <i>Учащихся</i> 31 м.</p>			
<p>Уч., кр. Николай Зубковскій, им. зв. уч. нар. уч. (в. п.). Жал. 150 р., доб. 60 р., хлѣба на 36 р. и квартира.</p>	1 окт. 1866.	1 сент. 1872.	—
<p>Законоуч. р.-к. исп., вк. Коркуць, <i>Содерж.</i> не получаетъ.</p>	—	25 март. 1876.	—
<p>Ивейское, въ м. Ивѣѣ; осн. въ 1861 г.; помѣщ. въ д., постр. крестьянами изъ помѣщ. лѣса. На содержаніе учил. назнач. 175 р. въ годъ изъ подесят. сбора съ кр. <i>Учащихся</i> 77 м. 4 д.</p>			

Наименованіе и составъ учреждений.	Въ службѣ.	Въ долж. и классъ должн.	Послѣдняя награда.
Уч. Капитонъ Глѣб. Дѣдовъ , им. зв. учит. народн. учил. (в. п.). Жал. 150 р., хлѣба на 27 р. и квартира.	10 янв. 1872.	1 сент. 1877.	—
Законоуч. р.-к. п., кс. Андржеевскій . <i>Содерж.</i> не получаетъ.	—	26 окт. 1875.	—
Седлиское , Седлиск. в.; въ дер. Пероганцы; осн. въ 1867 г.; пом. въ д. вол. п. На содержаніе уч. отп. 150 р. въ годъ изъ волости. <i>Учащихся</i> 44 м.			
Уч., мѣщ. Матвѣй Андреев. Шевякинъ , ок. к. въ Молод. уч. сем. (в. п.). Жал. 150 р. и квартира.	—	1 сент. 1875.	—
Законоуч. р.-к. исп., Иосифъ Сидорскій . <i>Содержанія</i> не получаетъ.	—	9 янв. 1876.	—
Липинское , въ м. Липинше. осн. 1867 г. помѣщ. въ общ. домѣ. На содержаніе учил. отпуск. 250 р. изъ волости. <i>Учащихся</i> 60 м.			
Уч. вдова Анастас. Суцинская , им. зв. учит. нач. нар. учил. (в. п.). Жал. 200 р., хлѣба на 46 р. и кварт.	—	1 янв. 1876.	—
Законоуч. р.-к. исп.,—вакансія.			
Девенишское , Девен. вол.; осн. 1866 г.; помѣщ. въ общ. домѣ. На содерж. учил. отпуск. 261 р. 70 к. изъ подес. сбора съ кр. <i>Учащихся</i> 41 м.			
Уч. кр. Григорій Ив. Авсюкъ , ок. к. въ Молод. уч. сем. (в. п.). Жал. 200р. хлѣба на 18 р. и квартира.	25 окт. 1868.	1 сент. 1871.	—

Наименованіе и составъ учрежденій.	Въ службѣ.	Въ долж. и классѣ должн.	Послѣдняя награда.
<p>Закон. кс. Иосифъ Вельжевскій. Содержанія не получаетъ.</p>		6 окт. 1876.	
<p>Граужинское, въ м. Граужин- шахъ, Грауж. в.; отер. 1865 г.; по- мѣщ. въ общ. домѣ. На содержаніе учил. отпускается изъ волости 120 р. Учащихся 37 м:</p>			
<p>Уч. Леонардъ Стан. Окуличъ, обуч. въ б. Молод. двор. учил. (в. п.) Жал. 120 р. и квартира.</p>	15 авг. 1862.	1 июля 1875.	
<p>Законоуч. р.-к. исп., кс. Левъ Наркевичъ. Содержанія не получ.</p>	—	26 нояб. 1876.	
<p>Гольшанское, Гольш. в.; осн. 1862 г.; помѣщ. въ общ. д. На со- держаніе учил. отпуск. 200 р. изъ госуд. казн. Учащихся 43 м.</p>			
<p>Уч. кр. Ѳаддей Ѳом. Сологубъ, ок. к. въ Молод. учит. с. (в. п.) Жал. 150 р. и квартира.</p>	—	1 авг. 1875.	
<p>Законоуч. прав. исп., свящ. Викентій Марциновскій, ок. к. въ Лит. дух. сем. Жал. 25 р.</p>	—	1 янв. 1864.	
<p>Юратинское, Юрат. в. осн. 1862 г.; помѣщ. въ каз. домѣ. На содержаніе учил. отпуск. 200 р. изъ госуд. казнач. Учащихся 61 м. 5 д.</p>			
<p>Уч. кр. Степанъ Восьякъ, ок. к. въ Молод. учит. сем. (в. п.) Ж. 150 р., хлѣба на 46 р. и квартира.</p>	1 окт. 1871.	1 сент. 1873.	

Наименованіе и составъ учреждений.	Въ службѣ.	Въ долж. и классѣ должн.	Послѣдняя награда.
<p>Законоуч. пр. исп., свящ. Яковъ Фриг. Савицкій, ок. к. Лит. дух. сем. Мед. въ п. усмир. п. м. 1863—64 гг. Жал. 25 р.</p>		1 сент. 1862.	
<p>Михайловщинское, Гольшанск. в.; въ д. Михайловщинѣ; осн. 1861 г.; помѣщ. въ каз. домѣ На содерж. уч. отпуск. 200 р. изъ гос. казн. Учащихся 33 м. 1 д.</p>			
<p>Уч. и законоуч. прав. исп., свящ. Яковъ Осиповичъ, ок. к. въ Лит. дух. сем. Жал. 150 р.</p>	1 апр. 1871.	1 нояб. 1874.	—
<p>Николаевское, въ с. Николаевѣ, Лугомовичской в.; осн. 1873 г.; помѣщ. въ общест. домѣ бесплатно. На содерж. уч. назнач. 226 р. изъ подесят. сбора съ кр. Учащихся 14 м.</p>			
<p>Уч. кр. Аптонъ Бѣганскій, ок. к. въ Вил. у. уч. (в. п.) Жал. 150 р., хлѣба на 46 р. и кварт.</p>	1 сент. 1872.	1 сент. 1874.	
<p>Законоуч. прав. исп., свящ. Никол. Протасевичъ. Содерж. не получ.</p>		13 дек. 1873.	
<p>Лугомовичское, въ с. Лугомов., Лугомов. в.; осн. 1866 г.; помѣщ. въ общ. д. На содерж. уч. назнач. 328 р. изъ подесят. сбора съ кр. Учащихся 58 м.</p>			
<p>Уч. Григорій Михайл. Пизельъ, восп. въ Калужск. дух. сем. (в. п.) Жал. 252 р. и квартира.</p>	6 окт. 1866.	1 дек. 1876.	—
<p>Законоуч. р. кат. исп., кс. Шафариновичъ. Содержанія не получ.</p>	—	28 мая 1875.	—

Наименованіе и составъ учреждений.	Въ службѣ.	Въ долж. и классъ должн.	Послѣдняя награда.
<p>Бакштанское, Бакшт. в.; осн. 1845 г., помѣщ. въ общ. домѣ. На содерж. уч. отпуск. 200 р. изъ сбора съ б. госуд. кр. Учащихся 88 м.</p>			
<p>Уч. и законоуч. прав. исп., свящ. Иоаннъ Лук. Кудрицкій, ок. к. въ Лит. дух. сем. Жал. 150 р.</p>	28 нояб.	25 март. 1854.	1855.
<p>Налибокское, въ м. Налибокахъ. Налиб. в.; осн. 1862 г.; помѣщ. въ собств. д. На содерж. учил. отпуск. 200 р. изъ госуд. казн. Учащихся 46 м.</p>			
<p>Уч. Иванъ Алексѣев. Крачковскій, ок. к. въ Молод. уч. сем. (в. п.). Жал. 150 р., хлѣба на 50 р. и кварт.</p>	—	18 авг. 1877.	—
<p>Законоуч. р.-к. исп., кс. Бонифатій Ровбицкій. <i>Содержанія не получ.</i></p>	—	11 окт. 1873.	—
<p>Деревенское, въ м. Деревномъ, Доревенской в.; осн. 1866 г.; помѣщ. въ общ. домѣ. На содержаніе уч. отпуск. 150 р. изъ сумм. волости. Учащихся 42 м. 1 д.</p>			
<p>Уч. Андрей Павл. Левзинскій. ок. к. въ Молод. уч. сем. (в. п.). Жал. 150 р. и квартира.</p>	—	18 авг. 1877.	—
<p>Законоуч. р.-кат. исп., кс. Иоаннъ Лукашевичъ. <i>Содерж.</i> не получ.</p>	—	22 апр. 1872.	—
<p>Трабское, Трабской в.; основ. 1860 г.; помѣщ. въ общ. д. На со-уч. отпуск. 209 р. въ годъ изъ сбора съ б. госуд. кр. Учащихся 55 м. 3 д.</p>			

Наименованіе и составъ учрежденій.	Въ службѣ.	Въ долж. и классъ должн.	Послѣдняя награда.
Учит. дѣв. Александра Семеновна Лобанова , ок. к. въ С.-Пет. Никол. женск. учил. съ правомъ на элемент. обуч. Жал. 150 р., хлѣба на 60 р. и кв.	—	1 сент. 1877.	—
Законоуч. пр. исп., свящ. Густинъ Сьмятковскій . <i>Содержанія</i> не получаетъ.	—	10 сент. 1877.	—
Законоуч. р.-к. исп., кс. Павелъ Сухощій . <i>Содержанія</i> не получаетъ.	—	12 іюля 1875.	—
<p align="center">Груздовское, Полочанской в.; осн. 1864 г.; помѣщ. въ общ. д. На содерж. учл. отпуск. 200 р. изъ госуд. казнач. <i>Учащихся</i> 30 м.</p>			
Уч. кр. Данилъ Андр. Грибъ , ок. к. въ Молод. уч. сем. (в. п.). Ж. 150 р. и квартира.	1 сент. 1872.	1 сент. 1874.	—
Законоуч. прав. исп., свящ. Евѣмій Ив. Вудасовъ . Жал. 25 р.	—	1 сент. 1867.	—
<p align="center">Городиловское, Полочанской в.; осн. 1864 г.; помѣщ. въ общ. д. На содерж. уч. отпуск. 200 р. изъ госуд. казн. <i>Учащихся</i> 41 м. 2 д.</p>			
Уч. Николай Карниловичъ , ок. к. въ Молод. учил. сем. (в. п.). Жал. 150 р. и квартира.	—	1 сент. 1877.	—
Законоуч. прав. исп., свящ. Августинъ Георг. Сьбууро , ок. к. въ Лит. дух. сем. Жал. 25 р.	—	24 нояб. 1864.	—

Наименованіе и составъ учрежденийъ	Въ службѣ	Въ долж. и классѣ должн.	Послѣдняя награда.
<p>Бѣницкое, Бѣн. вол.; осн. 1862 г.; помѣщ. въ домѣ, постр. для учил. средствами крестьянъ изъ каз. гѣса. На содержаніе учил. отпуск. 200 р. изъ госуд. казн. Учащихся 55 м.</p>			
<p>Уч. Федоръ Онуфріев. Охриць, ок. к. въ Молодечн. уч. сем. (в. п.). Жал. 150 р.</p>	—	25 авг. 1877.	—
<p>Заков. пр. исп., свящ. Антоній Кирилл. Турцевичъ, ст. Лит. дух. сем. Жал. 25 р.</p>	13 сент. 1873.	1 сент. 1875.	—
<p>Зарудическое, Бѣничской вол., осн. 1862 г.; помѣщ. въ общ. домѣ. На содержаніе учил. отпуск. 200 р. въ г. изъ госуд. казн. Учащихся 35 м. 1 д.</p>			
<p>Учит. Иванъ Рышковичъ, ок. к. въ Молод. уч. сем. (в. п.). Жал. 150 р. и квартира.</p>	—	1 авг. 1876.	—
<p>Законоуч. прав. исп., свящ. Юсифъ Калинскій, ок. к. въ Лит. дух. сем. Жал. 25 р.</p>	—	15 сент. 1873.	—
<p>Городковское, въ с. Городкахъ. Городк. вол.; осн. 1864 г.; помѣщ. въ домѣ, постр. для училища кр. На содержаніе училища отпуск. 200 р. изъ госуд. казнач. Учащихся 47 м. 2 д.</p>			
<p>Уч. д. Гликерія Дерингъ, им. зв. нар. уч. (в. п.). Жал. 150 р. и кварт.</p>	—	1 дек. 1875.	—
<p>Законоучит. пр. исп., свящ. Глѣбъ Пресображенскій. Жал. 25 р.</p>	—	6 сент. 1874.	—

Наименованіе и составъ учрежденіи.	Въ службѣ.	Въ долж. и классѣ должн.	Послѣдняя награда.
<p>Забрезское, въ м. Забрезьѣ, осн. 1863 г.; помѣщ. въ домѣ, постр. для учил. кр. на церк. землѣ. На содержаніе учил. отпуск. 200 р. изъ госуд. казнач.</p> <p><i>Учащихся</i> 55 м.</p>	—	25 авг. 1877.	—
<p>Уч. Даниль Матвѣевичъ Рундѣй, ок. к. въ Молод. уч. сем. (в. п.). Жал. 150 р.</p>	—	25 авг. 1877.	—
<p>Законоуч. прав. исп., свящ. Игнатій Игн. Морозъ, ок. к. въ Лит. дух. сем. Жал. 25 р.</p>	—	22 окт. 1863.	—
<p>Воложинское, въ м. Воложинѣ, Волож. вол. осн. 1864 г.; помѣщ. въ общ. домѣ безплатно. На содерж. учил. отпуск. 200 р. изъ госуд. казн. и 65 р. изъ волости.</p> <p><i>Учащихся</i> 79 м.</p>	—	—	—
<p>Уч. кр. Левъ Дан. Зеновичъ, ок. к. Молод. уч. сем. (в. п.). Жал. 150 р., хл. на 18 р. и кварт.</p>	1 окт. 1869.	1 окт. 1871.	—
<p>Законоуч. пр. исп., діак. Гаврилъ Пугачевскій, восп. въ Лит. дух. сем. Жал. 25 р.</p>	—	1 янв. 1872.	—
<p>Вишневецкое, Вишн. вол.; осн. 1862 г.; помѣщ. въ общ. домѣ. На содержаніе учил. отпуск. 200 р. изъ госуд. казначейства.</p> <p><i>Учащихся</i> 101 м. 1 д.</p>	—	—	—
<p>Уч. кр. Петръ Игн. Осиповичъ, ок. к. въ Молод. учит. сем. (в. п.). Жал. 150 р., хлѣба на 54 р. и кварт.</p>	—	1 окт. 1869.	—

Наименованіе и составъ учрежденій.	Въ службъ.	Въ долж. и классъ должн.	Послѣдняя награда.
Законоуч. пр. исп., свящ. Николай Иван. Шинковскій , ок. к. въ Лит. дух. сем. Жал. 25 р.	—	1 янв. 1867.	—
Законоуч. р.-к. исп., кс. Мацевичъ . <i>Содержанія</i> не получаетъ.	—	25 март. 1876.	—
Новоселковское , въ м. Новос. Ивечской в.; осн. 1875 г.; помѣщ. въ общ. домѣ. На содерж. учил. отпущ. 180 р. изъ общ. суммъ.			
Уч. Александръ Трусевичъ , им. зв. уч. нач. нар. учил. Жал. 120 р. и квартира.	—	1 дек. 1876.	—
Законоуч. пр. исп., свящ. Гувентинъ Арень . <i>Содерж.</i> не получ.	—	11 мая 1876.	—
— Словенское , Городок. вол.; въ с. Словенахъ; откр. 1862 г.; помѣщ. въ домѣ, постр. для учил. на средства прихожанъ Словенской ц. при пособіи въ 160 р. изъ суммъ упр. Вил. уч. округа. На содержаніе уч. отпущ. 200 р. въ годъ изъ госуд. казнач.			
Учащихся 62 м. 5 д.			
Уч. и законоуч. пр. исп., свящ. Филаретъ Ив. Орловскій , ок. к. въ Лит. дух. сем. Жал. 150 р.	29 іюня 1871.	20 авг. 1872.	—
Въ Вилейскомъ уѣздѣ:			
Будславское однокл. прих. училище.			
Въ с. Будславѣ осн. 1800 г.; помѣщ. въ н. домѣ, съ платою по 100 р. въ годъ. На содерж. учил. отпущ. изъ госуд. казн. 480 р. и изъ 0/0 съ пожертв. капитала 252 р. въ годъ.			
Учащихся 45 м. 2 д.			

Наименованіе и составъ учреждений.	Въ службѣ.	Въ долж. и классъ должн.	Послѣдняя награда.
Уч. Мих. Михайл. Дубровский , воеп въ Песк. дух. сем., им. зв. гор. прих. учит. (в. п.).	18 сент. 1864.	1 нояб. 1876.	—
Законоуч. р.-кат. исп., кс. Антоній Валейко , ок. к. въ Вил. р.-кат. дух. сем. <i>Содержанія</i> не получ.	—	1 сент. 1852.	—
НАРОДНЫЯ УЧИЛИЩА.			
<p>Норицкое, Норицкой в.; въ м. Ласицѣ, откр. 1864 г., помѣщ. въ общ. домѣ. На содерж. учил. отпущ. 200 р. изъ госуд. казнач.</p> <p><i>Учащихся</i> 31 м.</p>			
Уч. Михаилъ Михаленко , им. зв. уч. нар. учил. (в. п.). Жал. 150 р. и кв.	—	1 сент. 1876.	—
Законоуч. прав. исп. свящ. Николай Шнаковский , ок. к. въ Лит. дух. сем. Жал. 25 р.	—	1 янв. 1865.	—
<p>Слободское, Зарѣжской в.; осн. 1870 г. помѣщ. въ общ. домѣ. На содержаніе учил. отпущ. 200 р. изъ госуд. казнач.</p> <p><i>Учащихся</i> 40 м.</p>			
Уч. кр. Антонъ Адам. Дубяга , ок. б. въ Молод. учит. сем. Жал. 150 р. и квартира.	1 сент. 1873.	1 июля 1875.	—
Законоуч. прав. исп., свящ. Іоаннъ Осип. Доросевскій , ок. к. въ Лит. дух. сем. Жал. 25 р.	—	20 февр. 1870.	—
<p>Лучайское, однокл. сельское уч. в. м. и. п. въ м. Лучаѣ, Лучайск. в. осн. 1 авг. 1875 г.; помѣщ. въ общ. домѣ. На содерж. уч. крестьяне Лучайск. в. отпущ. 100 р. и изъ госуд. казнач. ассигн. 50 р.</p> <p><i>Учащихся</i> 45 м.</p> <p>ч. 2-я.</p>			

Наименованіе и составъ учреждений.	Въ службѣ.	Въ долж. и классъ должн.	Послѣдняя награда.
Уч. кр. Алексѣй Никод. Ковака , ок. к. въ Молод. уч. сем. (в. п.). Жал. 150 р. и квартира.	—	1 авг. 1875.	—
Законоуч. р.-к. исп., кс. Абдонъ Андрейковичъ . Содержанія не получаетъ.	—	1 окт. 1875.	—
<p>Дуниловичское, Груздовской вол., въ м. Дунилович.; осн. 1864 г.; помѣщ. въ общ. домѣ. На содержаніе учил. отпуск. 200 р. изъ госуд. казн.</p> <p><i>Учащійся</i> 49 м. 5 д.</p>			
Уч. Левъ Ив. Шичукъ , ок. к. въ Молод. уч. сем. Жал. 150 р. и кварт.	1 сент. 1874.	1 окт. 1876.	—
Законоуч. пр. исп., свящ. Романъ Дыманъ , ок. к. въ Лит. дух. сем. Жал. 25 р.	—	1 сент. 1865.	—
<p>Маньковичское, Маньков. в. откр. въ 1864 г.; помѣщ. въ общ. д. На содержаніе учил. отпуск. 200 р. въ годъ изъ госуд. казначейства.</p> <p><i>Учащійся</i> 34 м.</p>			
Уч. и законоуч. прав. исп., свящ. Михайль Клем. Мирковичъ , студ. Лит. дух. сем. Жал. 150 р.	—	1 нояб. 1864.	—
<p>Мядельское, въ м. Мяделѣ; осн. 1843 г.; помѣщ. въ н. домѣ съ пл. по 39 р. въ годъ. На содержаніе учил. отпуск. 239 р. въ годъ изъ сбора съ б. госуд. кр.</p> <p><i>Учащійся</i> 39 м. 3 д.</p>			
Уч. кр. Михайль Винталовъ , ок. к. въ Бѣльской сем. Жал. 150 р. и кв.	—	1 сент. 1877.	—

Наименованіе и составъ учреждений.	Въ службѣ.	Въ долж. и классъ должн.	Послѣдняя награда.
<p>Законоуч. пр. исп., свящ. Ѳаддей Снитко, ок. к. въ Лит. дух. сем. <i>Содержанія не получаетъ.</i></p>	—	—	—
<p>Городокское, Городокск. вол.; осн. 1862 г.; помѣщ. въ общ. домѣ. На содержаніе учил. отпуск. 200 р. изъ госуд. казн. <i>Учащихся</i> 46 м.</p>			
<p>Уч. кр. Александръ Ивановичъ Малашко, ок. к. въ Молод. уч. сем. Жал. 150 р. и квартира.</p>	—	25 авг. 1877.	—
<p>Законоуч. пр. исп., свящ. Антоній Ѳад. Снитко, ок. к. въ Лит. дух. сем. Жал. 25 р.</p>	—	15 март. 1875.	—
<p>Холхельское, Городокск. вол.; въ с. Холхлѣ; осн. 1862 г.; помѣщ. въ общ. домѣ. На содержаніе учил. отпуск. 200 р. изъ госуд. казн. <i>Учащихся</i> 40 м.</p>			
<p>Уч. Алекс. Степ. Василевская. ок. к. Вил. дух. учил. (в. п.). Жал. 25 р.</p>	1 сент. 1874.	1 авг. 1877.	—
<p>Законоуч. пр. исп., свящ. Стефанъ Матв. Василевскій, ок. к. въ Лит. дух. сем. Жал. 25 р.</p>	—	—	—
<p>Яршевичское, въ м. Яршевичать, Германшиской в.; осн. 1863 г.; помѣщ. въ домѣ, построенномъ прих. Яршевичской церкви. На содержаніе учил. отпуск. 200 р. изъ госуд. казначейства. <i>Учащихся</i> 34 м.</p>			

Наименованіе и составъ учреждений.	Въ службѣ.	Въ долж. и классъ должн.	Послѣдняя награда.
Уч. Конст. Красковскій , ок. к. въ Молод. уч. сем. Жал. 150 р.	—	1 авг. 1876.	—
Законоуч. пр. исп., свящ. Антоній Станкевичъ . Жал. 25 р.	—	2 окт. 1876.	—
<p>Лебедовское, Лебед. в.; откр. 1860 г.; помѣщ. въ н. д. съ шл. по 20 р. въ годъ. На содерж. учил. отпуск. по 200 р. въ г. изъ госуд. казн.</p> <p><i>Учащихся</i> 108 м. 4 д.</p>			
Уч. кр. Іосифъ Николаев. Чобанъ , ок. к. въ Мол. уч. сем. (в. п.). Жал. 150 р. и квартира.	—	1 сент. 1877.	—
Законоуч. пр. исп., свящ. Іосиф. Ив. Моложавый , ок. к. въ Лит. дух. сем. Жал. 25 р.	—	13 окт. 1867.	—
<p>Марковское, Лебед. вол.; пер. 1873 г. изъ с. Носилова, гдѣ сущ. съ 1864 г., помѣщ. въ общ. домѣ. На содержаніе учил. отпуск. 200 р. изъ госуд. казн.</p> <p><i>Учащихся</i> 67 м.</p>			
Уч. Иванъ Переходъ , ок. к. въ Молод. уч. сем. (в. п.). Жал. 150 р. и квартира.	—	1 авг. 1876.	—
Законоуч. пр. исп., свящ. Константин. Окулатъ . <i>Содержанія</i> не получаетъ.	—	10 нояб. 1873.	—
<p>Красносельское, въ м. Красномъ, Краснос. вол.; осн. въ 1860 г.; помѣщ. въ общ. д. На содержаніе уч. отпуск. 200 р. изъ госуд. казнач.</p> <p><i>Учащихся</i> 51 м. 8 д.</p>			

Наименованіе и составъ учрежденій.	Въ службѣ.	Въдолж. и классѣ должн.	Послѣдняя награда.
Уч. и законоуч. прав. исп., священ. Александръ Дмит. Флоровъ , ок. к. въ Тв. дух. сем. Жал. 150 р. и квартир.	10 дек. 1865.	1 март. 1876.	—
<p>Радонковское, въ зашт. гор. Радонковичахъ; осн. въ 1863 г.; помѣщ. въ домѣ, пост. для уч. мѣстнымъ кр. обществомъ. На содержаніе учил. отпуск. 200 р. изъ госуд. казнач.</p> <p><i>Учащихся</i> 35 м.</p>	—	1 нояб. 1863.	—
Уч. и законоуч. пр. исп., свящ. Кирилль Игн. Троянъ , ок. к. въ Лит. дух. сем. Жал. 150 р.	—	1 нояб. 1863.	—
<p>Рѣчковское, въ м. Рѣчкахъ, Рабуньской в.; отер. 1864 г.; помѣщ. въ н. домѣ, съ плат. по 20 р. въ годъ. На содержаніе учил. отпуск. 200 р. въ годъ изъ госуд. казнач.</p> <p><i>Учащихся</i> 50 м.</p>	—	1 сент. 1864.	—
Уч. и закон. пр. исп., свящ. Адамъ Бончевскій , воспит. въ Лит. дух. сем. Жал. 150 р.	—	1 сент. 1864.	—
<p>Рабуньское, Рабуньской вол.; осн. 1855 г.; помѣщ. въ общ. домѣ. На содержаніе учил. отпуск. 200 р. изъ госуд. казнач.</p> <p><i>Учащихся</i> 39 м. 1 д.</p>	1 окт. 1871.	1 июля 1876.	—
Уч. кр. Тимошею Зах. Черновичъ , ок. к. въ Вид. у. уч. (в.п.). Жал. 150 р., прив. 48 р. и кварт.	1 окт. 1871.	1 июля 1876.	—
Законоуч. прав. исп., свящ. Плія Моисеевъ , ок. к. въ Тульск. дух. сем. Жал. 25 р.	—	20 нояб. 1873.	—

Наименованіе и составъ учрежденій.	Въ службѣ.	Въ долж. и классѣ должн.	Послѣдняя награда.
<p>Гнѣздиловское, въ с. Гнѣздиловѣ, Парафіановской вол.; однокл. сельск. учил. в. М. Н. П.; осн. 30 марта 1875 г.; помѣщ. въ обществ. д. На содержаніе учил. отпуск. отъ волости 100 р. и изъ госуд. казн. 75 р. <i>Учащихся</i> 29 м. 3 д.</p>			
<p>Уч. Александръ Тампскій, ок. к. въ Молод. учит. сем. Жал. 150 р. и квартира.</p>	—	1 авг. 1876.	—
<p>Законоуч. пр. исп., свящ. Александръ Троицкій, ок. к. въ Тверск. дух. с. <i>Содержанія</i> не получаетъ.</p>	—	30 март. 1875.	—
<p>Ижское, Ижской в.; осн. 1864 г.; помѣщ. въ домѣ, постр. кр. мѣстной вол. на церк. землѣ. На содержаніе учил. отпуск. 200 р. изъ госуд. казн. <i>Учащихся</i> ... 79 м. въ ж. см. 18.</p>			
<p>Уч. кр. Семень Ив. Петричь, ок. к. въ Молод. сем. Жал. 150 р. и кв.</p>	—	25 авг. 1877.	—
<p>Законоуч. прав. исп., свящ. Адамъ Ѳом. Андрушкевичъ, ок. к. въ Лит. дух. сем. Жал. 25 р.</p>	—	25 авг. 1877.	—
<p>Нарочское, въ с. Нарочѣ, Ижской в.; осн. въ 1866 г.; помѣщ. въ об. домѣ. На содержаніе учил. отпуск. 209 р. изъ сбора съ б. госуд. кр. <i>Учащихся</i> 37 м.</p>			
<p>Уч. Эфимъ Корниловичъ, ок. к. въ Молод. уч. сем. (в.п.). Жал. 150 р. и квартира, хлѣба на 50 р.</p>	1 сент. 1873.	18 авг. 1877.	—

Наименованіе и составъ учреждений.	Въ службѣ.	Въ долж. и классъ должн.	Послѣдняя награда.
Законоуч. пр. исп., свящ. Аванасій Ив. Ельцовъ , ок. к. въ Волог. дух. сем. Жал. 25 р.	—	24 янв. 1870.	—
<p>Куренецкое, въ м. Куренцѣ, Курен. в.; осн. 1862 г.; помѣщ. въ н. домѣ съ пл. по 30 р. въ г. На содержаніе уч. отпуск. 200 р. изъ гусуд. казн. и 30 р. изъ волости.</p> <p><i>Учащихся</i> 38 м.</p>			
Уч. кр. Николай Ив. Кухта , ок. к. въ Молод. уч. сем. (в. п.). Жал. 150 р., и квартира.	1 сент. 1869.	1 сент. 1874.	—
Законоуч. прав. исп., свящ. Конст. Маревичъ , ок. к. въ Лит. дух. сем. Жал. 25 р.	—	1 сент. 1862.	—
<p>Крайское. въ м. Крайскѣ; осн. 1864 г.; помѣщ. въ домѣ, постр. кр. Кі айск. в. На содерж. учил. отпуск. 200 р. въ годъ изъ гусуд. казн.</p> <p><i>Учащихся</i>: 56 м.</p>			
Уч. Андрей Плат. Синусовъ , восп. въ Вологодск. дух. сем., им. зв. нач. нар. учит. (в. п.). Жал. 150 р., хл. на 46 р. и квартира.	1 дек. 1867.	1 окт. 1871.	—
Законоуч. прав. исп., вакансія.			
<p>Вязьинское, Вяз. в., осн. 1864 г.; помѣщ. въ общ. д. На содерж. уч. отпуск. 200 р. изъ гусуд. казн.</p> <p><i>Учащихся</i> 35 м. 4 д.</p>			
Уч. кр. Юліанъ Васил. Матусевичъ , ок. к. въ Мол. уч. сем. Жал. 450 р. и квартира.	—	18 авг. 1877.	—

Наименованіе и составъ учреждений.	Въ службѣ.	Въ долж. и классѣ должн.	Послѣдняя награда.
<p>Законоуч. прав. исп., свящ. Антоній Маковельскій.</p>	—	18 мая 1877.	—
<p>Латыгольское, Вязьинской вол.; въ с. Латыголь; осн. 1864 г.; помѣщ. въ общ. домѣ. На содерж. уч. отпуск. 200 р. изъ госуд. казнач. Учащихся..... 69 м. 1 д.</p> <p>Уч. Иванъ Гречихо. изъ дух. зв. обуч. въ Минской дух. сем. (в. п.). Ж. 150 р., прив. на 48 р., хл. на 54 р. и кв.</p>	—	15 окт. 1871.	—
<p>Законоуч. прав. исп., свящ. Иосифъ Савичъ, ок. к. въ Лит. дух. сем. Жал. 25 р.</p>	—	1 сент. 1864.	—
<p>Илійское, Вязьинской в.; въ м. Иліи; осн. 1862 г.; помѣщ. въ собств. д. На содерж. учил. отпуск. 200 р.; изъ госуд. казн. п 48 р. отъ вол. Учащихся..... 42 м.</p>			
<p>Уч. мѣщ. Василій Герасимовъ, ок. к. въ Молод. учит. сем. (в. п.). Ж. 150 р., прив. 48 р., хл. на 45 р. и кв.</p>	1 сент. 1872.	1 сент. 1873.	—
<p>Законоуч. прав. исп., вакансія.</p>			
<p>Долгиновское, Долгин. в.; въ м. Долгиновѣ, осн. 1862 г.; помѣщ. въ д. вол. пр. На содерж. учил. отпуск. 200 р. въ годъ изъ госуд. казн. Учащихся..... 53 м..</p>			
<p>Уч. кр. Адамъ Данил. Вишневецкій; ок. к. въ Молодечн. уч. сем. (в. п.). Жал. 150 р. и квартира.</p>	—	1 авг. 1875.	—

Наименованіе и составъ учреждений.	Въ службѣ.	Въ долж. и классъ долж.	Послѣдняя награда.
Закон. прав. исп., свящ. Тома Каплиневій , ок. к. въ Лит. дух. сем. Жал. 25 р.	—	1 сент. 1862.	—
<p>Волколатское, Волкол. вол.; въ м. Волколатѣ; осн. 1859 г.; помѣщ. въ собств. домѣ На содерж. уч. отпуск. 209 р. въ годъ изъ сбора съ б. госуд. кр. <i>Учащихся</i> 47 м.</p> <p>Уч.—вакансія.</p>	—	1 сент. 1872.	—
Законуч. р.-к. исп., кс. Никодимъ Цыпневъ . <i>Содержанія</i> не получаетъ.	—	1 сент. 1872.	—
<p>Ситское, Ситской в.; въ с. Ситцѣ; осн. 1864 г.; помѣщ. въ собств. д. На содерж. учил. отпуск. 200 р. изъ госуд. казнач. <i>Учащихся</i> 45 м.</p>	—	1 сент. 1873.	—
Уч. вдова губ. секр. Ольга Точнева . ок. к. въ Вил. ж. гимн. (в. п.). Жал. 150 р., прив. 48 р., хлѣба на 84 р. и кварт.	1 сент. 1872.	1 сент. 1873.	—
Закон. пр. исп., свящ. Софроній Пигулевскій , восп. въ Минск. дух. сем. Жал. 25 р.	—	21 сент. 1873.	—
<p>Порпилицкое, Порпилицской вол., осн. 1864 г.; помѣщ. въ общ. д. На содержаніе уч. отпуск. 200 р. въ годъ изъ госуд. казн. <i>Учащихся</i> 42 м.</p>	—	—	—
Уч. Митрофанъ Баталинъ . обуч. въ Калужской дух. сем. (в. п.). Жал. 150 р., прив. 48 р., хлѣба на 52 р. и кв.	1 окт. 1869.	1 мая 1874.	—

Наименованіе и составъ учрежденій.	Въ службѣ.	Въ долж. и классѣ должн.	Послѣдняя награда
<p>Законоуч. прав. исп., свящ. Іоаннъ Новоградскій, ок. к. въ Волог. дух. сем. Жал. 25 р.</p>	—	1 окт. 1871.	—
<p>Княгининское, Княгин. вол.; осн. 1864 г.; помѣщ. въ обществ. д. На содерж. учил. отпущк. 200 р.—изъ госуд. казн. <i>Учащихся</i> 40 м.</p>			
<p>Уч. жена чин. Мація Адам. Ассановичъ, им. зв. учит. нач. нар. учил. (в. п.) Жал. 150 р. и квартира.</p>	15 окт. 1874.	1 окт. 1875.	—
<p>Законоуч. пр. исп., свящ. Михаилъ Бирюковичъ, ок. к. въ Лит. дух. сем. Жал. 25 р.</p>	—	1 янв. 1867.	—
<p>Хотѣвичское, въ е. Хотѣвич-цахъ, Хотѣвич. в.; осн. 1871 г.; помѣщ. въ общ. домѣ. На содерж. уч. отпущк. 136 р. изъ волости. <i>Учащихся</i> 54 м.</p>			
<p>Уч. (и. д.) кр. Антонъ Кастант. Петраевичъ, обуч. въ Новогруд. уѣздн. учил. Жал. 136 р. и квартира.</p>	—	1 сент. 1877.	—
<p>Законоуч. прав. исп. свящ. Никита Сибуро, ок. к. въ Лит. дух. сем. <i>Седержанія</i> не получ.</p>	1 сент. 1876.	1 нояб. 1874.	—
<p>Кривичское, въ м. Кривич-цахъ, Крив. в.; откр. 1872 г.; помѣщ. въ общ. домѣ. На содержаніе учил. отпущк. 50 р. изъ суммъ Вил. дир. нар. уч. и 100 р. отъ мѣстн. кр. общ. <i>Учащихся</i> 79 м.</p>			

Наименованіе и составъ учрежденій.	Въ службѣ	Въ долж. и классѣ должн.	Последняя награда
Уч. мѣщ. Илья Филипповъ Алферъ , обуч. въ Вилейск. уѣздн. учил., им. зв. сельск. прих. и начал. нар. уч. (в. п.). Жал. 105 р. и квартира.	—	1 сент. 1877.	
Закопуч. прав. исп., свящ. Иосифъ Шеленинъ , ок. к. въ Лит. дух. сем. <i>Содержанія</i> не получаетъ.	—	8 дек. 1876.	
Въ Лидскомъ уѣздѣ.			
Щучинское дзукл. прих. училище.			
Въ м. Щучинѣ; осн. въ 1830 г.; помѣщ. въ н. домѣ, съ платою по 100 р. въ г. На содержаніе учил. отпуск. 775 р. въ годъ изъ госуд. казначейст. <i>Учащихся</i> 44 м. 3 д.			
Уч. губ. секр. Яковъ Ив. Свѣто-востоковъ , ок. к. въ Калуж. дух. с. (в. п.). Жал. 200 р. и квартира.	14 сент. 1868.	14 сент. 1868. XIV.	
ЗАКОНОУЧИТЕЛИ:			
<i>Прав. исп.</i> , свящ. Георгій Тарановичъ , ок. к. въ Лит. дух. сем. Жал. 80 р.	—	11 лив. 1863.	
<i>Р.-к. исп.</i> , кс. Станиславъ Далецкий , восп. въ Вил. р.-к. дух. сем. <i>Содержанія</i> не получаетъ.	—	19 июля 1874.	
НАРОДНЫЯ УЧИЛИЩА.			
Дубровненское, Лидской вол. въ д. Дубровнѣ; осн. въ 1867 г.; пом. въ общ. домѣ. На содержаніе учил. отпуск. 239 р. изъ сбора съ б. госуд. кр. <i>Учащихся</i> 56 м.			

Наименованіе и составъ учрежденій.	Въ службѣ.	Въ долж. и классѣ должн.	Послѣдняя награда.
Уч. Викентій Шевякинъ , ок. к. въ Молод. уч. сем. (в. п.) Жал. 150 р., хл. на 9 р. и кв.	1 окт. 1868.	1 сент. 1872.	
Законоуч. пр. исп., діак. Антоній Сценура , воспит. въ Лит. дух. сем. <i>Содержанія не получаетъ.</i>	—	26 февр. 1875.	
Законоучит. р.-к. исп., кс. Викентій Свидерскій . <i>Содержанія не получ.</i>	—	9 апр. 1877.	
<p>Желудское, Желудской в.; въ м. Желудкѣ; осн. въ 1874 г.; помѣщ. въ н. кр. избѣ. На содержаніе учил. отпущ. 324 р. въ годъ изъ волости. <i>Учащихся</i> 51 м.</p>			
Уч. Алексан. Вик. Янчуковичъ , изъ солд. дѣтей, ок. к. въ Молод. уч. сем. (в. п.). Жал. 150 р. и квартира.	1 окт. 1868.	1 сент. 1874.	
Закон. р.-кат. исп. кс., Антоній Шузелевичъ . <i>Содержанія не получ.</i>	—	15 нояб. 1875.	
<p>Тарновское, Тарн. в.; осн. 1864 г.; помѣщ. въ домѣ вол. пр. На содерж. уч. отпущ. 160 р. въ годъ отъ волост. <i>Учащихся</i> 50 м.</p>			
Уч. д. Софія Софійская , восп. въ Полоцк. дух. учил. (в. п.). Жал. 150 р. и квартира.	1 окт. 1863.	24 сент. 1875.	
<p>Гончарское, Гонч. вол.; осн. 1864 г.; помѣщ. въ каз. домѣ. На содержаніе учил. отпущ. 200 р. въ г. изъ госуд. казнач. <i>Учащихся</i> 24 м.</p>			

Наименованіе и составъ учреждений.	Въ службѣ.	Въ долж. и классѣ должн.	Послѣдняя награда.
Уч. и закон. пр. исп. Федоръ Лавриновичъ , ок. к. въ Вольнск. дух. сем. (в. в.). Жал. 175 р. и квартира.		1 авг. 1876.	—
Бѣлицкое , Бѣл. в.; осн. 1864 г.; помѣщ. въ с. домѣ. На содерж. уч. отпущ. 200 р. изъ госуд. казнач. <i>Учащихся</i> 50 м.			
Уч. и законоуч. пр. исп., свящ. Стефанъ Александр. Дружниковскій , ок. к. въ Лит. дух. сем. Жал. 150 р.	—	19 янв. 1864.	—
Зблянское , въ с.Зблянахъ, Бѣлицкой в.; осн. въ 1864 г.; помѣщ. въ общ. домѣ. На содерж. уч. отпущ. 200 р. изъ госуд. казнач. <i>Учащихся</i> 65 м. 2 д.			
Уч. Василій Руть , ок. к. въ Молод. уч. сем. (в. п.). Жал. 150 р. и квартир.	1 авг. 1875.	1 іюля 1876.	—
Законоуч. п. исп., свящ. Александръ Кипр. Гинтовъ , ок. к. въ Лит. дух. сем. Жал. 25 р.	—	10 нояб. 1869.	—
Докудовское , Докуд. в.; осн. 1865 г.; помѣщ. въ общ. домѣ постр. кр. на ихъ средства. На содерж. уч. мѣстное кр. общество отпущ. 85 р. въ годъ. <i>Учащихся</i> 37 м.			
Уч. Марія Александров. Зайцова ок. к. въ Гродн. ж. гимн. Жал. 140 р. и квартира.	—	1 сент. 1877.	—
Закон. пр. исп., свящ. Іаковъ Балицкий . <i>Содержанія</i> не получаетъ.	—	2 окт. 1876.	—

Наименованіе и составъ учреждений.	Въ службѣ.	Въдолж. и классѣ должн.	Послѣдняя награда.
<p>Мытлянское, Мытл. в.; осн. 1869 г.; помѣщ. въ домѣ вол. пр. На содержаніе учил. мѣстн. кр. общест. отпуск. 150 р. въ годъ. <i>Учащихся</i> 30 м.</p>			
<p>Уч. мѣщ. Конст. Павл. Чернявскій, ок. к. въ Молод. уч. сем. Жал. 150 р. и кварт.</p>	1 сент. 1874.	1 сент. 1877.	
<p>Лебедское, Лебедск. в.; откр. 1863 г.; помѣщ. въ с. домѣ. На содержаніе учил. отпуск. 209 р. изъ госуд. казн. <i>Учащихся</i> 58 м.</p>			
<p>Уч. вл. свящ. Софія Ивацевичъ, ок. к. въ Вил. уч. для дѣвицъ дух. зв. (в. п.). Жал. 150 р. и квартира.</p>	—	1 сент. 1873.	
<p>Законоуч. <i>прав. исп.</i>,—вакансія.</p>			
<p>Голдовское, Лебедской в.; откр. 1864 г.; помѣщ. въ с. д. На содержаніе уч. отпуск. 200 р. въ годъ изъ госуд. казнач. <i>Учащихся</i> 65 м.</p>			
<p>Уч. дв. Владимір. Март. Яговтъ, им. зв. уч. нар. учил. (в. п.). Жал. 150 р. и квартира.</p>	—	1 окт. 1871.	
<p>Законоуч. <i>прав. исп. свящ.</i> Конст. Сем. Бреннъ, ок. к. въ Лит. дух. сем. Жал. 25 р.</p>	—	8 янв. 1864.	
<p>Орлянское, Орл. в.; откр. 1861 г.; помѣщ. въ д. постр. кр. Орлянской вол. изъ казен. дѣса. На содерж. уч. отпуск. изъ госуд. казн. 200 р. <i>Учащихся</i> 57 м.</p>			

Наименованіе и составъ учреждений.	Въ службѣ.	Въ долж. и классѣ должн.	Послѣдняя награда.
Учит. Стефанида Бѣлевичъ , ок. к. въ Вил. дух. уч. (в. п.). Жал. 150 р. и квартира.	—	1 сент. 1877.	—
Законоуч. прав. исп., свящ. Александръ Григоревичъ , воспит. въ Лит. дух. сем. Жал. 25 р.	—	1 апр. 1867.	—
<p>Забрювичское, съ женскою смѣною, Великоможейк. в.; въ с. Дикункахъ; осн. 1864 г.; помѣщ. въ с. домѣ. На содерж. уч. отпуск. 200 р. въ годъ изъ госуд. казн.</p> <p><i>Учащихся</i> 104 м. 20 д.</p>			
Уч. Александръ Даниловичъ Головинскій , ок. к. въ Лит. дух. сем. (в. п.). Жал. 150 р. и квартира.	—	1 сент. 1877.	—
Законоуч. прав. исп., свящ. Викторъ Плавеній , ок. к. въ Лит. дух. сем. Жал. 25 р.	—	2 окт. 1872.	—
<p>Уч. ж. смѣны жена мѣстнаго псаломщика Марія Клементьев. Головинская, (в. п.). Жал. 60 р.</p>			
<p>Дембровское, въ с. Дембровѣ, Лядкой вол.; осн. 1864 г.; помѣщ. въ общ. д. На содерж. уч. отпуск. 200 р. въ годъ изъ госуд. казн.</p> <p><i>Учащихся</i> 56 м. 2 д.</p>			
Уч. дѣв. Софія Михайловна Трацевская , ок. к. Вил. учил. для дѣв. дух. зв. (в. п.). Ж. 150 р., прив. 48 р., хл. на 50 р. и кварт.	—	1 окт. 1870.	—
Законоуч. прав. исп., свящ. Платонъ Барановскій , ок. к. въ Лит. дух. сем. Жал. 25 р.	—	21 сент. 1873.	—

Наименованіе и составъ учреждений.	Въ службѣ.	Въдолж. и классъ должн.	Послѣдняя награда.
<p>Розанковское, въ с. Ракови- чахъ, Розанк. в.; откр. 1865 г.; по- мѣщ. въ общ. домѣ. На содерж. уч. отпуск. 209 р. изъ сбора съ б. гос. кр. <i>Учащихся</i> 69 м.</p>	—	—	—
<p>Уч. Александръ Ив. Цыдзикъ, ок. к. въ Гродн. у. уч. (в. п.) Жал. 150 р., прив. 48 р., хл. на 40 р. и кварт.</p>	—	20 окт. 1869.	—
<p>Законоуч. прав. исп., свящ. Петръ Рафаловичъ, ок. к. въ Лит. дух. сем. Жал. 25 р.</p>	—	15 сент. 1873.	—
<p>Остринское, Остр. вол.; осн. 1858 г.; помѣщ. въ д. вол. правл. На содерж. учил. отпуск. 284 р. въ годъ изъ сбора съ б. госуд. кр. <i>Учащихся</i> 88 м.</p>	—	—	—
<p>Уч. Иванъ Бѣганскій, ок. к. въ Молод. уч. сем. Жал. 150 р.</p>	1 авг. 1876.	1 окт. 1876.	—
<p>Законоуч. пр. ав. исп., діак. Іоаннъ Зноско. <i>Содержанія</i> не получ.</p>	—	9 окт. 1873.	—
<p>Беняконское, Беняконск. в.; осн. 1864 г.; помѣщ. въ д. вол. прав. На содерж. уч. кр. общество отпуск. 95 р. въ годъ. <i>Учащихся</i> 51 м.</p>	—	—	—
<p>Уч. Ольга Александрова, им. зв. нар.уч. Ж. 150 р., хл. на 10 р. и кв.</p>	—	1 сент. 1877.	—
<p>Законоуч. пр. исп., свящ. Іосифъ Сенкевичъ. <i>Содержанія</i> не получ.</p>	—	22 янв. 1872.	—

Наименованіе и составъ учрежденій.	Въ службѣ.	Въ долж. и классѣ должн.	Послѣдняя награда.
<p>Эйшишское, Эйш. в.; осн. 1865 г.; помѣщ. въ домѣ вол. пр. Средства училищу отпуск. мѣстнымъ кр. общ. въ размѣрѣ, опредѣляемомъ на каждыя годъ приговоромъ волостнаго схода.</p> <p><i>Учащихся</i> 32 м.</p>			
<p>Уч. Алексѣй Петр. Скромновъ, воспит. въ Калужской дух. сем. (в. п.). Жал. 150 р., приварочн. 18 р., хлѣба на 40 р. и квартира.</p>	—	15 окт. 1870.	—
<p>Законоуч. р.-к. и. кс. Иосифъ Даукше, восп. въ Вилен. р.-к. дух. сем. <i>Содержанія</i> не получаетъ.</p>	—	—	—
<p>Александровское, Александр. в.; осн. 1868 г.; помѣщ. въ д. вол. пр. На содерж. учил. отпуск. 150 р. въ г. изъ волости.</p> <p><i>Учащихся</i> 36 м.</p>			
<p>Уч. Семень Ант. Лобоцкій, им. з. уч. нач. нар. уч. (в. п). Жал. 150 р., хл. на 30 р. и квартира.</p>	—	20 сент. 1875.	
<p>Жирмунское, Жирм. в.; осн. 1864 г.; помѣщ. въ общ. д. На содержаніе учил. отпуск. 150 р. изъ вол.</p> <p><i>Учащихся</i> 49 м.</p>			
<p>Уч. Николай Беручка, ок. к. въ Молод. уч. сем. (в. п.). Жал. 140 р., хл. на 150 р. и квартира.</p>	1 окт. 1872.	1 авг. 1876.	—
<p>Законоуч. р.-к. исп. — вакансія.</p>			

Наименованіе и составъ учреждений.	Въ службѣ.	Въ долж. и классъ должн.	Послѣдняя награда.
<p>Конявское, Конявск. в.; откр. въ 1865 г.; помѣщ. въ обществ. д. при вол. пр. На содержаніе учил. отпуск. 209 р. изъ сбора съ б. госуд. кр. <i>Учащіяся</i> 31 м.</p>			
<p>И. д. уч. Констан. Грунтовичъ, обуч. въ Молод. уч. сем. (в. п.). Жал. 150 р. прив. 48 р.; хл. на 35 р. и кварт.</p>	—	1 сент. 1877.	—
<p>Василишское, въ д. Василишкахъ Васил. в.; откр. въ 1847 г.; пом. въ д. вол. правл. На содержаніе уч. отпуск. 239 р. изъ сбора съ б. госуд. крестьянъ. <i>Учащіяся</i> 67 м.</p>			
<p>Уч. и законоуч. прав. исп., свящ. Иоаннъ Кудрявцевъ, ок. к. въ Твер. дух. сем. Жал. 150 р.</p>	—	9 март. 1876.	
<p>Законоуч. р.-б. исп., кс. Сильвестръ Шмегеро, об. въ Вил. р.-б. дух. с. <i>Содержанія</i> не получаетъ.</p>	—		
<p>Заболотное, Забол. вол.; осн. 1864 г.; помѣщ. въ д. вол. пр. На содержаніе учил. мѣстное крестьянск. общество отпуск. 182 р. въ годъ. <i>Учащіяся</i>: 56 м.</p>			
<p>Уч. куп. дочь дѣв. Надежда Осиповна Макарона, ок. к. въ уч. при Вил. Мар. ж. монастырѣ (в. п.) Жал. 180 р., хл. на 30 р. и квартира.</p>	—	1 сент. 1873.	—
<p>Законоуч. р.-кат. исп., кс. Онупрій Бальковскій. <i>Содержанія</i> не пол.</p>	—	25 сент. 1874.	—

Наименованіе и составъ учрежденій.	Въ службѣ.	Въ долж. и класстѣ должн.	Послѣдняя награда.
<p>Радунское, Радунск. в.; осн. 1863 г.; помѣщ. въ общ. д. На содержаніе учил. отпуск. 209 р. въ годъ изъ сбора съ 6. госуд. крестьянъ. Училищся 52 м. 1 д.</p>			
<p>Уч. дѣв. Людмила Як. Мазарова, ок. к. въ Гродн. ж. гимн. (в. п.). Жал. 150 р. и квартира.</p>	—	1 сент. 1874.	—
<p>Законоуч. р.-к. исп., кс. Данилевичъ. Содержанія не получ.</p>	—	21 нояб. 1873.	—
<p>Собакинское, Покр. в.; осн. 1874 г.; помѣщ. въ д. вол. пр. На содержаніе учил. отпуск. 200 р. изъ госуд. казн. Училищся 57 м. 2 д.</p>			
<p>Уч. Иванъ Рутковский, ок. к. въ Молод. уч. сем. (в. п.). Жал. 150 р., хл. на 44 р. и квартира.</p>	—	1 сент. 1876.	
<p>Законоуч. пр. исп.,—вакансія.</p>			
<p>~~~~~</p>			

Наименованіе и составъ учрежденій.	Въ службѣ.	Въ долж. и классѣ должн.	Послѣдняя награда.
КОВЕНСКОЙ ГУБЕРНІИ.			
Въ Ковенскомъ уѣздѣ.			
Кейданское однокл. прих. училище.			
<p>Въ м. Кейданахъ, Кейданск. вол.; преобр. 1864 г. изъ приг. кл. при Кейданской гимн. помѣщ. въ н. д. за 130 р. На содерж. уч. отпуск. 621 р. изъ гос. казн.</p> <p><i>Училищся</i> 73 м. 21 д.</p>			
<p>Уч. XIV кл. Ив. Петр. Аароновъ, восп. въ Вологодск. дух. сем. (в. п.). Жал. 196 р. и квартира.</p>	<p>1 сент. 1866.</p>	<p>1 сент. 1876. XIV.</p>	
ЗАКОНОУЧИТЕЛИ:			
<p><i>Прав.-исп.</i>, свящ. Антоній Никол. Лихачевскій, ок. к. въ Лит. дух. сем. Жал. 40 р.</p>	<p>—</p>	<p>1 янв. 1865.</p>	
<p><i>Р.-кат. исп.</i>, кс. Адамъ Бражевичъ, ок. к. въ Тельшевской рим.-кат. дух. сем. Жал. не получ.</p>	<p>—</p>	<p>11 дек. 1874.</p>	
Датновское прих. однокл. училище.			
<p>Датн. в.; осн. 1844 г.; помѣщ. въ д. упраздн. Датн. р.-кат. монаст. На содерж. учил. отпуск. 99 р. изъ гос. казн. и изъ волости 271 р. 21 к.</p> <p><i>Училищся</i> 40 м.</p>			

Наименованіе и составъ учреждений.	Въ службѣ.	Въ долж. и классъ должн.	Послѣдняя награда.
Уч. XIV кл. Павелъ Яковл. Тра- виннъ , ок. к. въ Тверск. дух. сем. Ж. 249 р. и кварт.	1 сент. 1876.	1 сент. 1877. XIV.	—
Законоуч. р.-кат. и., кс. Францискъ Верабицкій , ок. к. въ Ковенской р.-кат. дух. сем. Жал. не получ.	—	1 март. 1875.	—
НАРОДНЫЯ УЧИЛИЩА.			
<p>Красносельское, Красносель- ской вол.; осн. въ 1864 г.; помѣщ. въ общ. д. На сод. отпуск. вол. по мѣрѣ надобности. <i>Учащихся</i> 45 м.</p>			
Уч. Владиміръ Ѳеод. Богослов- скій , восп. въ Тверск. дух. сем. Жал. 150 р., прив. 48 р. и квартира.	—	1 сент. 1875.	—
<p>Вилькійское, Вильк. вол.; осн. въ 1864 г.; помѣщ. въ общ. д. Содер- жится на сред. вол. На нужды учил. отпускается по мѣрѣ надобности. <i>Учащихся</i> 47 м.</p>			
Уч. Аналія Васильев. Комаръ , во- спит. въ Пинской гимн. Жал. 150 р., привар. 48 р. и квартира.	1 сент. 1869.	1 сент. 1877.	—
<p>Виленское, Вил. вол.; осн. въ 1864 г.; помѣщ. въ общ. домѣ, содер- жится волост. На нужды училища отпускается по мѣрѣ надобности. <i>Учащихся</i> 102 м. 9 д.</p>			
Уч. Григорій Петр. Ермолинъ , восп. въ Волог. д. сем. Жал. 240 р. и квартира.	15 янв. 1866.	1 сент. 1877.	—

Наименованіе и составъ учреждений.	Въ службѣ.	Въ долж. и классѣ должн.	Послѣдняя награда.
<p>Елеопоровское, Елеопор. вол.; осн. въ 1865 г.; помѣщ. въ общ. домѣ, содержится волост. и на нужды училища отпуск. по мѣрѣ надобности. <i>Учащихся</i> 50 м.</p>	—	1 сент.	1877
<p>Уч. Александръ Андреевъ Вересовой, ок. к. въ Поневѣжск. уч. сем. Жал. 198 р. и кварт.</p>	—	1 сент.	1877
<p>Средникское, Средн. вол.; осн. въ 1868 г.; помѣщ. въ обществ. домѣ. На сод. уч. отпуск. волость 216 р. <i>Учащихся</i> 57 м.</p>	—	1 сент.	1874
<p>Уч. Никол. Мих. Сценуро, ок. к. въ Поневѣжской уч. сем. Жал. 168 р. и квартира.</p>	1 сент.	1 нояб.	1874. 1875.
<p>Александровское, Александр. в.; осн. въ 1865 г.; помѣщ. въ общ. д., уч. содерж. волост. на нужды учил. отп. по мѣрѣ надобности. <i>Учащихся</i> 63 м. 7 д.</p>	—	1 сент.	1874
<p>Уч. Петръ Егор. Новгородскій, ок. к. въ Ржевскомъ дух. уч. Жал. 273р. 96 к. и квартира.</p>	1 окт.	1 окт.	1876. 1877.
<p>Румшиское, Румш. вол.; въ м. Румшишкахъ; осн. въ 1867 г.; помѣщ. въ обществ. домѣ, уч. содерж. волостію Жал. учит. и на нужды училищ. отпуск. по мѣрѣ надобности. <i>Учащихся</i> 34 м.</p>	—	1 сент.	1877
<p>Уч. Мих. Иван. Уткинъ, воспит. въ Гатч. инстит. Жал. 200 р., привар. 48 и квартира.</p>	1 июня	1 сент.	1857. 1877.

Наименование и составъ учреждений.	Въ службѣ.	Въ долж. и классъ должн.	Послѣдняя награда.
<p>Яновское, Ян. в.; осн. въ 1864 г.; помѣщ. въ обществ. домѣ. На содерж. уч. отпуск. волость 298 р. 67½ к. Учащихся 34 м. 3 д.</p>			
<p>Уч. Вас. Никол. Шонтковскій, восп. въ Черниг. дух. сем. Жал. 259 р. 98 к. и квартира.</p>	1 нояб. 1864.	1 сент. 1875.	—
<p>Жейменское, Жейм. в.; осн. въ 1864 г.; помѣщ. въ общ. домѣ. На содерж. уч. отпуск. вол. 300 р. Учащихся 39 м.</p>			
<p>Уч. Влад. Никит. Тропцкій, восп. въ Тверской дух. сем. Жал. 204 р. и квартира.</p>	1 сент. 1874.	1 окт. 1877.	
<p>Сурвилинское, Сурв. в.; въ м. Сурвилинкахъ; осн. въ 1865 г.; пом. въ обществ. д. На содерж. уч. отпуск. вол. 319 р. 21 к. Учащихся 56 м.</p>			
<p>Уч. Петръ Петр. Будрявцевъ, восп. въ Тверск. дух. сем. Жал. 150 р. прив. 80 р. 21 к. и квартира.</p>	1 март. 1874.	1 сент. 1876.	
<p>Орвистовское, Кейданской в.; въ д. Орвист., осн. въ 1865 г.; пом. въ обществ. д. На содерж. уч. отпуск. вол. 227 р. Учащихся 50 м.</p>			
<p>Уч. Николай Ильичъ Дегожевскій, воспит. въ Псковск. дух. сем. (в. п.) Жал. 150 р., прив. 50 р. и квартира.</p>	1 янв. 1876.	1 окт. 1877.	—

Наименование и составъ учреждений.	Въ службѣ.	Въ долж. и классѣ должн.	Последняя награда.
<p>Бобтовское, Бобтовск. в.; осн. 1865 г.; помѣщ. въ каз. домѣ, содерж. вол. На нужды учил. отп.—по мѣрѣ надобности. Учащихся 37 м.</p>			
<p>Уч. Пав. Алексѣевичъ Чернышевъ, воспит. въ Тверской дух. сем. Жал. 200 р. и квартира.</p>	—	1 нояб. 1874.	Уч. 1 ст. 1874.
<p>Ясвойнское, Ясв. вол.; основ. 1858 г.; помѣщ. въ н. домѣ, за 25 р. На содерж. уч. отпуск. вол. 275 р. Учащихся 54 м.</p>			
<p>Уч. Николай Иван. Новицкій, воспит. въ Лит. дух. сем. Жал. 152 р., прив. на 50 р. и квартира.</p>	24 янв. 1851.	1 сент. 1874.	Уч. 1 ст. 1874.
<p>Граужанское, Ясвойнск. в.; въ с. Граужахъ; осн. 1864 г. помѣщ. въ н. домѣ, за 20 р. На содерж. уч. отпуск. 270 р. изъ вол. Учащихся 42 м.</p>			
<p>Уч. Осипъ Антон. Кунаховичъ, ок. к. въ Вилен. дух. увзд. учил. Жал. 150 р., прив. 50 р. и квартира.</p>	—	1 сент. 1874.	Уч. 1 ст. 1874.
<p>Эйрагольское, Эйраг. в.; осн. 1842 г.; помѣщ. въ общ. домѣ. На содерж. учил. отпуск. волостью 243 р., Учащихся 35 м.</p>			
<p>Уч. Влад. Александр. Фунъ, ок. к. Поневѣжской уч. сем. Жал. 150 р. привар. 48 р. и квартира.</p>	1 сент. 1875.	1 сент. 1876.	Уч. 1 ст. 1876.

Наименование и составъ учреждений.	Въ службѣ.	Въ долж. и классъ должн.	Послѣдняя награда.
<p>Чернаровское, Эйрагольской вол.; осн. 1865 г.; помѣщ. въ общ. д. На содерж. учл. отпуск. волостью 243 р. Учащихся 36 м.</p>	—	1 сент. 1877.	—
<p>Уч. Антонъ Осип. Федораво, ок. к. въ Понев. уч. сем. (в.п.) Жал. 150 р. прив. 48 р. и кварт.</p>	—	1 сент. 1877.	—
<p>Крокское Крокск. вол.; осн. 1869 г.; помѣщ. въ общ. домѣ. На содерж. уч. отпуск. волостью 281 р. Учащихся 73 м. 1 д.</p>	—	23 февр. 1877.	—
<p>Уч. Никол. Мих. Кузьминскій, восп. въ Тверской дух. сем. (в. п.) Жал. 201 р., прив. 48 р. и квартира.</p>	—	23 февр. 1877.	—
<p>Гринкишское, Крокской в.; въ д. Гринкишкахъ; осн. 1867 г.; помѣщ. въ общ. д. На содерж. учл. отпуск. волостью 281 р. Учащихся 37 м.</p>	—	1 сент. 1877.	—
<p>Уч. Петръ Петр. Гумилитъ, восп. въ Тверск. дух. сем. (в.п.) Жал. 201 р., прив. 48 р. и квартира.</p>	9 окт. 1874.	1 сент. 1876.	—
<p>Бетигольское, Бетиг. в.; осн. 1867 г.; помѣщ. въ н. д. На содерж. учл. отпуск. волостью 226 р. Учащихся 31 м.</p>	—	1 сент. 1874.	—
<p>Уч. Терентій Семен. Кроковскій, ок. к. въ Лубенск. дух. у. уч. (в. п.) Жал. 150 р., прив. 48 р. и кв.</p>	21 июня 1865.	1 сент. 1874.	—

Наименованіе и составъ учреждений.	Въ службѣ.	Въдолж. и классѣ должн.	Послѣдняя награда.
<p>Датновское, (частное) начальн. уч., содержимое на средства гр. Крейцъ. Откр. въ 1876 г. На сод. уч. назн. изъ средствъ Гр. Крейцъ 600 р., а именно; учит. 350 на учеб. и рукод. принадлежности 200 р., на отопл. и освѣщ. школы 50 р.</p> <p><i>Учащихся</i> 20 м. 12 д.</p> <p>Уч. Александра Никанор. Свѣтостокова, ок. к. въ Виц. дух. ж. учил. (в. п.). Жал. 350 р. и кв.</p>	<p>—</p>	<p>9 окт. 1876.</p>	
<p>Въ Новоалекс. уѣздѣ.</p>			
<p>Ракишское одноклас. прих. училище.</p>			
<p>Въ м. Ракишкахъ, Рак. вол.; откр. въ 1864 г.; помѣщ. въ обществ. домѣ. На содерж. уч. отпуск. 261 р. изъ волости.</p> <p><i>Учащихся</i> 79 м.</p>			
<p>Уч. XIV кл. Петръ Федор. Орловъ, об. к. въ дух. сем. (в. п.). Жал. 250 р. привар. 48 р. и кварт.</p>	<p>1 сент. 1873.</p>	<p>1 сент. 1877. XIV.</p>	
<p>Слободское однокл. прих. училище.</p>			
<p>Слободской вол.; осн. въ 1843 г.; помѣщ. въ общ. домѣ. На содерж. уч. отпуск. изъ госуд. казн. 99 р. и вол. по мѣрѣ надобности.</p> <p><i>Учащихся</i> 40 м.</p>			

Наименованіе и составъ учреждений.	Въ службѣ.	Въ долж. и классъ должн.	Послѣдняя награда.
<p>Уч. губ. секр. Емельянъ Осип. Цесарскій, ок. к. въ Слуцк. гимн. (в. п.). Мед. въ п. в. 1853—56 гг. Жал. 330 р. и кварт.</p>	<p>9 март. 1853.</p>	<p>1 сент. 1867. XIV.</p>	<p>—</p>
НАРОДНЫЯ УЧИЛИЩА.			
<p>Браславское мужское, Браславской вол. въ м. Браславль осн. въ 1835 г.; помѣщ. въ общ. домѣ, содерж. волост. На нужды учил. отп. по мѣрѣ надобности. <i>Учащихся</i> 40 м.</p>	<p>—</p>	<p>1 сент. 1876.</p>	<p>—</p>
<p>П. д. уч. Степанъ Василевскій, ок. к. въ Ошмянск. у. уч. (в. п.). Жал. 150 р., прив. 61 р. 12 к. и кварт.</p>	<p>—</p>	<p>1 сент. 1876.</p>	<p>—</p>
<p>Браславское женское, въ м. Браславль, преобр. 1871 г. изъ Брас. 2-го мужск. уч. осн. въ 1865 г.; помѣщ. въ н. домѣ, за 48 р. На содерж. уч. отпуск. волост. 259 р. 8 к. <i>Учащихся</i> 19 д.</p>	<p>—</p>	<p>3 февр. 1871.</p>	<p>—</p>
<p>Уч. Людмила Ив. Сибирякова, воспит. въ Ковж. гимн. (в. п.). Жал. 150 р., прив. 61 р. 8 к. и кварт.</p>	<p>—</p>	<p>3 февр. 1871.</p>	<p>—</p>
<p>Опсовское, Опсовской в.; осн. въ 1865 г.; помѣщ. въ общест. домѣ, содерж. волостью. На нужды учил. отп. по мѣрѣ надобности. <i>Учащихся</i> 45 м.</p>	<p>—</p>	<p>—</p>	<p>—</p>
<p>Уч. Александръ Фед. Преображенскій, воспит. въ Вологодской дух. сем. (в. п.). Жал. 233 р. 20 к., прив. 48 р. и кварт.</p>	<p>10 февр. 1866.</p>	<p>1 сент. 1875.</p>	<p>—</p>

Наименованіе и составъ учреждений	Въ службѣ.	Въ долж. и классъ долж.	Послѣдняя награда.
<p>Красногорское, Красногорской вол., осн. въ 1867 г. помѣщ. въ обществ. домѣ, содерж. волостью. На нужды отп. уч. по мѣрѣ надобности. <i>Учащихся</i> 63 м.</p>	—	—	—
<p>И. д. уч. свѣщ. Николай Чайковскій, ок. к. въ Виден. дух. сем. (в. п.) Жал. 250 р., приварочн. 48 р. и кварт.</p>	—	1 окт. 1876.	—
<p>Смолвенское, Веселовской в.; осн. въ 1867 г.; помѣщ. въ обществ. домѣ, содерж. волостью. На нужды уч. отп. по мѣрѣ надобности. <i>Учащихся</i> 2 м.</p>	—	—	—
<p>Уч. Петръ Петровичъ Кудрявцевъ, воспит. въ Тверской дух. сем. (в. п.). Жал. 265 р. 85 к. и кварт.</p>	—	4 февр. 1875.	—
<p>Рымшанское, Рымшанской в.; осн. въ 1865 г.; помѣщ. въ обществ. домѣ. На содерж. уч. отпущ. волост. 258 р. <i>Учащихся</i> 43 м.</p>	—	—	—
<p>Уч. Александръ Константин. Бачановскій, воспит. Вилен. дух. учил. (в. п.). Жал. 200 р., привар. 48 р. и квартира.</p>	12 окт. 1876.	1 сент. 1877.	—
<p>Бахматское, Бахматской в.; осн. въ 1865 г.; помѣщ. въ общ. домѣ. На содерж. уч. отп. 310 р. въ годъ изъ суммъ волости. <i>Учащихся</i> 39 м.</p>	—	—	—
<p>Уч. Николай Михайл. Нивольскій, воспит. въ Тверск. дух. с. (в. п.). Жал. 150 р., привар. 48 р. и кварт.</p>	15 нояб. 1873.	1 окт. 1877.	—

Наименование и составъ учреждений.	Въ службѣ.	Въ долж. и классѣ должн.	Послѣдняя награда.
<p>Дрисвятское, Дрисвятской в.; осн. въ 1864 г.; помѣщ. въ общ. домѣ. На сод. уч. отпуск. волост. 238 р. <i>Учащихся</i> 33 м.</p>			
<p>Уч. Алексѣй Петр. Дворяницкій, им. зв. учит. у. уч. (в. п.). Жал. 120 р. приварочн. 48 р. и квартира.</p>	<p>19 авг. 1870.</p>	<p>5 февр. 1857.</p>	<p>—</p>
<p>Видзское, мужское, Видзской в.; осн. въ 1865 г.; помѣщ. въ общ. домѣ. На содерж. уч. отпуск. волостью 282 р. <i>Учащихся</i> 64 м.</p>			
<p>Уч. Алексѣй Иванов. Осѣченскій, ок. к. въ Тверской дух. сем. (в. п.). Жал. 250 р. и кварт.</p>	<p>1 сент. 1870.</p>	<p>1 сент. 1877.</p>	<p>—</p>
<p>Видзское женское, основ. въ 1865 г.; помѣщ. въ н. д. за 72 р. На содерж. учил. отпуск. волостью 222 р. <i>Учащихся</i> 20 д.</p>			
<p>Учит., Надежда Иван. Барановская, дом. восп. (в. п.). Жал. 150 р. и кварт.</p>	<p>—</p>	<p>1 дек. 1870.</p>	<p>—</p>
<p>Антолепское, Антолепской вол.; осн. въ 1865 г.; помѣщ. въ об. ществ. домѣ. На содерж. уч. отпуск. волостью 206 р. 50 к. <i>Учащихся</i> 41 м.</p>			
<p>Уч. Влад. Симоѣ. Деваницкій, ок. к. въ Поневѣж. уч. сем. (в. п.). Жал. 150 р., привароч. 48 р. и кварт.</p>	<p>—</p>	<p>1 сент. 1876.</p>	<p>—</p>

Наименованіе и составъ учреждений.	Въ службѣ.	Въ долж. и классѣ должн.	Послѣдняя награда
<p>Дукштанское, Дукштанской вол.; осн. въ 1865 г.; помѣщ. въ общ. домѣ, содерж. волост. На нужды отп. по мѣрѣ надобности. <i>Учащихся</i> 23 м. 2 д.</p> <p>Уч. Конст. Вас. Гайдуковъ, ок. к. въ Поневѣжской учт. сем. (в. п.). Жал. 150 р., прив. 48 р. и кварт.</p>	<p>—</p>	<p>1 сент. 1876.</p>	
<p>Таврогинское, Таврогинской вол.; осн. въ 1865 г.; помѣщ. въ обществ. домѣ при вол. правл., содерж. волостію на нужды учил. отп. по мѣрѣ надобности. <i>Учащихся</i> 32 м.</p> <p>Уч. Тить Титовичъ Колесниковъ, ок. к. въ Поневѣж. уч. сем. (в. п.). Жал. 230 р. и кварт.</p>	<p>1 сент. 1875.</p>	<p>1 сент. 1877.</p>	
<p>Солокское, Солокской в.; осн. въ 1865 г.; помѣщ. въ общ. одмѣ. На содерж. уч. отпущ. волостію 248 р. <i>Учащихся</i> 43 м. 1 д.</p> <p>Уч. Вас. Степ. Пятницкій, восп. въ Псковск. дух. сем. (в. п.). Жал. 180 р., пр. 48 р. и кварт.</p>	<p>18 янв.</p>	<p>1 сент. 1876.</p>	
<p>Тыльтышское, Тыльтышской в.; осн. въ 1868 г.; помѣщ. въ обществ. домѣ. На содерж. уч. отпущ. волост. 320 р. <i>Учащихся</i> 36 м.</p> <p>Уч. Ник. Иван. Никольскій, ок. к. въ Тверской дух. сем. (в. п.). Жал. 202 р., прив. 48 р. и кварт.</p>	<p>—</p>	<p>1 сент. 1875.</p>	

Наименование, и составъ учреждений.	Въ службѣ.	Въ долж. и классъ должн.	Последняя награда.
<p>Дусятское, Дусятской в.; осн. въ 1851 г.; помѣщ. въ общ. домѣ. На сод. уч. отпуск. волостью 475 р. <i>Учащихся</i> 47 м</p>			
<p>Уч. Александръ Ив. Архангельскій, воспит. въ Вологодской дус. сем Жал. 275 р. и квартира.</p>	20 июля 1865.	1 сент. 1876.	—
<p>2-й уч. Осип. Иларіон. Мушинъ, ок. к. въ Понев. уч. сем. (в. п.). Жал. 150 р. и квартира.</p>	—	1 сент. 1876.	—
<p>Южинтское, Южинтской вол.; осн. въ 1865 г.; помѣщ. въ обществ. домѣ. На содерж. уч. отпуск. вол. 253 р. <i>Учащихся</i> 31 м</p>			
<p>Уч. Алексѣй Ив. Исаевичъ, ок. к. въ Черниг. дух. уч. (в. п.). Жал. 150 р., прив. 48 р. и кварт.</p>	1 сент. 1870.	1 сент. 1877.	—
<p>Кревненское, Кревненской в.; осн. въ 1865 г.; помѣщ. въ обществ. д., содерж. волост.; на нужды уч. отп.—по мѣрѣ надобности. <i>Учащихся</i> 18 м</p>			
<p>Уч. Пав. Мининскій, воспит. въ Тверск. дух. сем. (в. п.). Жал. 200 р. и кварт.</p>	—	10 окт. 1874.	—
<p>Антузовское, Антузовской в.; осн. въ 1864 г.; помѣщ. въ обществ. д. Сoderж. на сред. вол., изъ суммъ которой отпуск. на жал. наст. 198 р. и на нужды уч.—по мѣрѣ надобнос. <i>Учащихся</i> 41 м. 5 д.</p>			

Наименование и составъ учреждений.	Въ какомъ службѣ.	Въ долж. и классъ должн.	Последняя награда.
Уч. Плат. Яковл. Валуевъ , ок. к. въ Поневѣжской учит. сем. (в. п.) Жал. 198 р. и квартира.	1 сент. 1873.	1 сент. 1877.	
<p align="center">Абельское, Абельской в.; осн. въ 1867 г.; помѣщ. въ общ. домѣ. На сод. уч. отпуск. волость 253 р. <i>Учащихся</i> 37 м. 2 д.</p>			
Уч. Ник. Герасим. Прижевскій , восп. въ Смоленск. гимн. (в. п.) Жал. 198 р. и квартира.	1 дек. 1864.	1 сент. 1876.	
<p align="center">Комайское, Ракинской в.; въ д. Комаяхъ; осн. въ 1865 г.; пом. въ общ. домѣ. На содерж. уч. отпуск. волость 263 р. <i>Учащихся</i> 71 м.</p>			
Уч. Александръ Колоколовъ , восп. въ Тверск. дух. сем. (в. п.) Жал. 150 р., привар. 48 р. и квартира.	15 нояб. 1873.	1 нояб. 1873.	
<p align="center">Понедѣльское, Понедѣльской в.; осн. въ 1865 г.; помѣщ. въ общест. д. На содерж. уч. отпуск. волость 273 р. <i>Учащихся</i> 39 м.</p>			
Учит. Осипъ Ник. Сokolовскій , восп. въ Молод. уч. сем. (в. п.) Жал. 175 р., прив. 48 р. и кварт.	1 сент. 1873.	1 сент. 1873.	
<p align="center">Понѣмунское, Чадосской вол. въ д. Понѣмун. осн. въ 1865 г.; пом. въ общ. домѣ. На содерж. уч. отпуск. волость 273 р. <i>Учащихся</i> 31 м.</p>			

Наименование и составы учреждений.	Въ служб.	Въ долж. и классъ должн.	Послѣдняя награда.
Уч. Григ. Абрам. Феофиловъ , восп. въ Пензенской дух. сем. Жал. 185 р., приварочн. 48 р. и квартира.	14 окт. 1866.	1 сент. 1870.	—
Ганушишское , Чадоской вол.; въ д. Ганушишкахъ; осн. въ 1865 г.; помѣщ. въ обществ. домѣ. На содерж. уч. отпуск. волость 288 р. <i>Учащихся</i> 27 м.	—	1 сент. 1875.	—
Уч. Вас. Ѳеодор. Завьяловъ , ок. к. въ Тверской дух. сем. Жал. 175 р., приварочн. 48 р. и квартира.	—	1 сент. 1875.	—
Квѣтковское , Квѣтковской в.; осн. въ 1865 г.; помѣщ. въ обществ. домѣ. На содерж. уч. отпуск. волость 360 р. <i>Учащихся</i> 32 м.	—	1 сент. 1873.	—
Уч. Петръ Петр. Казанскій , ок. к. въ Тверской дух. сем. Жал. 202 р., приварочн. 48 р. и квартира.	1 сент. 1873.	1 сент. 1876.	—
Попельское , Попельской вол.; осн. въ 1864 г.; помѣщ. въ обществ. домѣ, содерж. волостью на нужды уч. отпуск. по мѣрѣ надобности. <i>Учащихся</i> 44 м.	1 сент. 1870.	1 сент. 1877.	—
Уч. Петръ Ник. Троицкій , ок. к. въ Тверской дух. сем. Жал. 288 р. и квартира.	1 сент. 1870.	1 сент. 1877.	—
Понѣмунекское , Понемунекской в.; осн. въ 1865 г.; помѣщ. въ обществ. домѣ. На содерж. уч. отпуск. 360 р. изъ волости. <i>Учащихся</i> 22 м.	1 сент. 1874.	1 сент. 1877.	—
Уч. Евг. Ив. Троицкій , восп. въ Тверской дух. сем. (в. п.) Жал. 175 р., прив. 48 р. и квартира.	1 сент. 1874.	1 сент. 1877.	—

Наименованіе и составъ учреждений.	Въ службѣ.	Въ долж. и классѣ долж.	Послѣдняя награда.
<p>Скопишское, Скопишской в.; осн. 1865 г.; помѣщ. въ каз. д. На содерж. уч. отпуск. волостью 316 р. <i>Учащійся</i> 43 м.</p> <p>Уч. Алексѣй Алексѣев. Опекаловскій восп. въ Тверской дух. сем. (в. п.). Жал. 175 р., прив. 48 р. и кв.</p>	1 сент. 1874.	1 сент. 1877.	—
<p>Окнистское, Окнистской вол.; осн. 1869 г., помѣщ. въ общ. домѣ. На содерж. уч. отпуск. вол. 400 р. <i>Учащійся</i> 30 м.</p> <p>Уч. Пав. Андр. Игнатовичъ, восп. въ Вил. прогимн. (в. п.). Жал. 175 р., прив. 48 р. и квартира.</p>	20 апр. 1866.	1 нояб. 1871.	—
Въ Поневѣжск. уѣздѣ.			
Юганишкельское двукл. приходское училище.			
<p>Въ м. Юганишкеляхъ; осн. 1811 г.; помѣщ. въ собств. домѣ. На содерж. учил. отпуск. 763 р. 50 к. въ годъ изъ 0/0 съ пожертв. пом. Карпемъ кап. <i>Учащійся</i> 102 д.</p>			
<p>Поч. смотр. училищъ Поневѣжск. у. и Юганишк. фондш. заведеній, Ков. губ. предвод. дворянства и поч. мир. судья Понев. судебно-мирового округа, д. с. с. Фелиц. Евстаф. Карпъ, дом. восп. (вѣр. р.-кат.). <i>Орд.</i> Анны 1 ст. Стан. 1, 2 и 3 ст., Св. Влад. 3 ст.; мед. въ п. в. 1853—65 гг. и усм. польск. мят. 1863—64 гг. и зн. отлич. за введ. въ дѣйств. пол. 19 февр. 1861 г. Жал. не получаетъ.</p>	4 апр. 1841.	7 февр. 1859.	—

Наименованіе и составъ учреждений.	Въ службѣ.	Въдолж. и классъ должн.	Послѣдняя награда.
Ст. уч. XIV кл. Констант. Нестор. Савчукъ , ок. к. въ Лит. дух. сем. Онъ же смотр. Иоганишк. фонд. госпит. Жал. 196 р., и по долж. смотр. фонд. госп. 100 р. и квартира.	13 іюля 1861.	1 окт. 1871. XIV.	6 март. 1872 100 р.
Мл. уч. XIV кл. Доримедонтъ Иван. Осѣченскій , восп. въ Тверской д. сем. Жал. 147 р. и квартира.	—	1 сент. 1876. XIV.	—
Иоганишкельскій фондусъ. госпиталь.			
<p>Въ м. Иоганишкеляхъ, Пеневѣжск. уѣзда осн. въ 1811 г.; пом. въ собств. домѣ. На содерж. госп. наз. 4280 р. 30 к. изъ % пожертв. Карпемъ капитала.</p> <p><i>Большіе</i> 10 м. 8 ж.</p>			
Поч. смотр. Иоганишкельскихъ фонд. зав. д. с. с. Фелиц. Евстаф. Карнь . Жал. не получ.	—	—	—
Шт. врачъ, тит. с. Ив.-Левъ Фелиц. Ценкевичъ , ок. к. въ университетѣ Св. Владим. съ зван. лек. (вѣр. р.-кат.). <i>Орд.</i> : Стан. 3 ст. Жал. 400 р.	—	22 сент. 1865.	—
НАРОДНЫЯ УЧИЛИЩА.			
<p>Пневско-Поневѣжское, въ г. Поневѣжѣ; осн. въ 1865 г.; помѣщ. въ обществ. домѣ. На содерж. уч. отп. 428 р. изъ сб. съ крест. Поневѣжской и Пневской волостей.</p> <p><i>Училища</i> 90 м.</p>			
Уч. Ник. Валер. Остроумовъ , ок. к. въ Поневѣжскій уч. сем. Жал. 298 р. и квартира.	1 сент. 1875.	1 сент. 1876.	—

Наименованіе и составъ учреждений.	Въ службѣ.	Въ долж. и классѣ должн.	Послѣдняя награда.
<p>Поневѣжская, ж. смѣна учр. въ 1865 г.; при б. прих. учил.; помѣщ. въ общ. д. На содерж. смѣны отп. 250 р. изъ госуд. казн. Учащіяся 17 д.</p>			
<p>Уч. Евфалія Валер. Остроумова, дом. восп. (в. п.). Жал. 150 р. и кварт.</p>	—	1 окт. 1872.	
<p>Кракиновское, Кракиновской вол.; осн. въ 1862 г.; помѣщ. въ общ. домѣ. На содерж. уч. отпуск. волость 278 р. Учащіяся 51 м.</p>			
<p>Уч. Иш. Александр. Масленій, ок. к. въ Понев. уч. сем. Жал. 198 р., привароч. 48 р. и кварт.</p>	—	1 сент. 1876.	
<p>Новомѣстское, Новомѣстской вол.; осн. въ 1865 г.; помѣщ. въ общ. домѣ. На содерж. учил. отпуск. изъ волости 254 р. Учащіяся 72 м.</p>			
<p>Уч. Пав. Павл. Поповъ, вос. въ Вологодской дух. сем. Жал. 150 р., приварочн. 54 р.</p>	22 февр. 1873.	1 сент. 1875.	—
<p>Ремигольское, Ремигольской вол.; осн. въ 1865 г. помѣщ. въ общ. домѣ. На содерж. уч. ежег. отпуск. волостью 276 р. Учащіяся 97 м.</p>			
<p>Уч. Никол. Павл. Константиновъ, ок. к. въ Вал. дух. уѣзди. уч. Жал. 197 р., прив. 48 р. и кварт.</p>	1 нояб. 1867.	1 сент. 1872.	—

Наименование и составъ учреждений.	Въ службѣ.	Въ долж. и классъ должн.	Послѣдняя награда.
<p>Линковское, Линковской вол.; осн. въ 1865 г.; помѣщ. въ обществ. домѣ. На содерж. уч. отпуск. волость 200 р. Учащихся 106 м.</p>			
<p>Уч. Серг. Ник. Франтовъ, ок. к. въ Тверск. дух. сем. (в.п.). Жал. 250 р. и кв.</p>	1 сент. 1873.	1 сент. 1877.	—
<p>Швабишское, Линковской в., въ с. Швабишкахъ; осн. въ 1865 г.; помѣщ. въ н. домѣ за 30 р. На содерж. уч. ежег. отпуск. вол. 290 р. Учащихся 38 м.</p>			
<p>Уч. Келестинъ Степ. Големневичъ, вос. въ Литов. дух. сем. Жал. 250 р. и кварт.</p>	1 март. 1867.	1 сент. 1871.	—
<p>Кемьянское, Кибургской вол., въ д. Кемьянахъ; осн. въ обществ. д. На содерж. уч. отпуск. вол. 421 р. Учащихся 79 м. 1 д.</p>			
<p>Уч. Ник. Пармен. Вязевъ, воспит. въ Ярославск. дух. сем. Жал. 250 р., привар. 48 р. и квартира.</p>	15 дек. 1864.	1 март. 1867.	—
<p>Скробатышское, Тытканск. в., въ д. Скробатышкахъ; осн. 1865 г.; помѣщ. въ общ. д. На содерж. учил. отпуск. волость 320 р. Учащихся 88 м.</p>			
<p>Уч. Александръ Ив. Радиковскій, ок. к. въ Тверской дух. сем. (в. п.). Жал. 250 р. и квартира.</p>	1 сент. 1869.	1 сент. 1878.	—
<p>Жеймельское, Нацыонской в., въ д. Жеймеляхъ; осн. 1867 г.; помѣщ. въ общ. домѣ. На содерж. уч. отпуск. волость 407 р. Учащихся 101 м.</p>			

Наименованіе и составъ учреждений.	Въ службѣ.	Въ долж. и классѣ должн.	Последняя награда.
Уч. Владиміръ Александр. Итомлинскій , восп. въ Тверск. дух. сем. (в. п.). Жал. 250 р., прив. 48 р. и кварт.		5 февр. 1872.	
<p align="center">Чилянское, Чилянской в.; осн. въ 1865 г.; помѣщ. въ соб. д. На содерж. уч. отпущ. волос. 368 р. <i>Учащихся</i> 129 м.</p>			
Уч. Петръ Яков. Чулковъ , вос. въ Вологодской дух. сем. (в. п.) Ж. 152 р., прив. 48 р. и кварт.	10 дек. 1865.	1 сент. 1876.	—
<p align="center">Вобольникское, Чилянской в., въ д. Вобольник.; осн. въ 1864 г.; помѣщ. въ обществ. д. На содерж. уч. отпущ. волость 312 р. <i>Учащихся</i> 72 м.</p>			
Уч. Акимъ Иван. Горанинъ , восп. въ Черниг. дух. сем. (в. п.) Жал. 152 р., привар. 48 р. и кварт.	1 нояб. 1871.	1 сент. 1873.	
<p align="center">Стумбринское, Стумбринской вол.; осн. въ 1864 г.; помѣщ. въ общ. домѣ. На содерж. уч. отпущ. волость 423 р. <i>Учащихся</i> 73 м. 2 д.</p>			
Уч. Ив. Гавр. Таировъ , ок. к. въ Тверск. дух. сем. (в. п.) Жал. 200р., пр. 48 р. и кварт.	17 мая 1868.	1 сент. 1875.	—
<p align="center">Помпянское, Помпянской вол.; осн. въ 1865 г.; помѣщ. въ общ. домѣ. На содерж. уч. отп. волость 297 р. 60 к. <i>Учащихся</i> 87 м.</p>			

Наименование и состав учреждений.	Въ службѣ.	Въ долж. и классъ должн.	Послѣдняя награда.
Уч. Ник. Владим. Милоновъ , в. въ Вологодской дух. сем. (в. п.). Жал. 150 р., привар. 48 р. и кварт.	1 июня 1865.	1 сент. 1869.	—
Посвольское , Помпянской в.; откр. 10 января 1874 г. На содерж. уч. опредѣленной суммы не назн.; помѣщ. въ н. домѣ на счетъ Посвольскаго общества.			
Учащихся 46 м. 3 д.			
Уч. Ив. Семен. Ушрвицкій , в.; въ Тверск. дух. сем. (в. п.). Жал. 100 р. отъ общества, и кромѣ того плата по 3 р. въ годъ съ учащагося.	1 сент. 1873.	1 сент. 1875.	—
Гирсудское , Гирсудской вол.; осн. въ 1864 г.; помѣщ. въ обществ. домѣ. На содерж. уч. отпуск. волость 342 р.			
Учащихся 71 м.			
Уч. Владим. Вас. Альбовъ , восп. въ Вологодск. дух. сем. (в. п.). Жал. 300 р. и кварт.	24 янв. 1866.	1 сент. 1869.	—
Смильговское , Смильговской вол.; осн. въ 1866 г.; помѣщ. въ общ. домѣ. На содерж. уч. отпуск. волость 243 р.			
Учащихся 62 м.			
Уч. Петръ Вас. Срѣтенскій , вос. въ Тверск. дух. сем. (в. п.) Жал. 225 р. и кварт.	1 сент. 1874.	1 сент. 1875.	—
Розалинское , Розалинской в.; осн. въ 1866 г.; помѣщ. въ обществ. д. содерж. вол. На нужды уч. отпуск. по мѣрѣ надобн.			
Учащихся 54 м.			

Наименованіе и составъ учреждений.	Въ службѣ.	Въдолж. и классѣ должн.	Послѣдняя награда.
Уч. Пав. Алекс. Леоновъ , восп. въ Орловской дух. сем. (в. п.) Жал. 250 р. и кварт.	1 сент. 1864.	1 сент. 1867.	—
<p>Покройское, Покройской вол.; осн. въ 1866 г.; помѣщ. въ н. домѣ 70 р. На содерж. уч. отпуск. волое. 179 р. 50 к. Учащійся 38 м.</p>	—	1 сент. 1877.	—
Уч. Арс. Вас. Давидовъ , ок. к. въ Поневѣжской уч. сем. (в. п.). Жал. 150 р. и квартира.	—	1 сент. 1877.	—
<p>Пушолатское, въ д. Пушолатахъ, Молдачанской вол.; откр. въ 1867 г.; помѣщ. въ обществ. домѣ. На содерж. уч. отпуск. изъ подес. сб. съ крестьянъ 285 р. Учащійся 38 м.</p>	—	1 сент. 1874.	—
Уч. Никол. Орест. Сперанскій , воспит. въ Тверск. дух. сем. (в. п.) Жал. 250 р. и кварт.	—	1 сент. 1874.	—
<p>Биржанское, Биржанской в.; осн. въ 1866 г.; помѣщ. въ н. домѣ, за 102 р. 95 к. въ годъ. На содерж. уч. отпуск. волость 429 р. 60 коп. Учащійся 155 м.</p>	—	1 сент. 1877.	—
Уч. Вас. Петр. Колосовъ , восп. въ Тверской дух. сем. (в. п.) Жал. 202 р., привар. 48 р. и кварт.	1 окт. 1872.	1 сент. 1877.	—
<p>Радзивилшское, Биржанской вол., въ м. Радзивил.; откр. въ 1866 г.; помѣщ. въ обществ. домѣ. На содерж. уч. волость отпуск. 382 р. 50 к. Учащійся 90 м. 1 д.</p>	—	—	—

Наименование и составъ учреждений.	Въ службѣ.	Въ долж. и классѣ должн.	Последняя награда.
Уч. Петр. Михаленко , ок. к. въ Молодечн. уч. сем. (в. п.). Жал. 202 р., привар. 48 р. и кварт.	—	1 сент. 1875.	
<p>Подбиржанское, Подбиржанской вол.; основ. 1866 г.; помѣщ. въ общ. д. На содерж. уч. отпуск. волость 248 р. <i>Училища</i> 98 м.</p>			
Уч. Петръ Иван. Катальмовъ , воспит. въ Тверской дух. сем. (в. п.). Жал. 150 р., приварочн. 48 р. и кварт.	—	7 февр. 1876.	
<p>Гульбинское, Гульб. в.; въ д. Гульбинѣ; осн. въ 1866 г.; помѣщ. въ наемн. домѣ съ пл. по 80 р. въ годъ. На содерж. уч. еж. отпуск. 310 р. изъ волости. <i>Училища</i> 76 м.</p>			
Уч. Инп. Сем. Томковидъ , ок. к. въ Лит. дух. сем. (в. п.). Жал. 180 г. привар. 48 р. и кварт.	1 окт. 1869.	1 сент. 1876.	
<p>Въ Вилкомирск. уѣздѣ.</p>			
<p>НАРОДНЫЯ УЧИЛИЩА.</p>			
<p>Константиновское, Константиновск. вол.; осн. 1865 г.; помѣщ. въ обществ. д. На содерж. учил. отп. волость 334 р. <i>Училища</i> 57 м.</p>			
Уч. Степ. Вас. Морковинъ , ок. к. въ Тверск. дух. сем. (в. п.). Жал. 250 р., прив. 48 р. и кварт.	1 окт. 1871.	1 сент. 1875.	

Наименованіе и составъ учреждений.	Въ службѣ.	Въ долж. и классъ должн.	Послѣдняя награда.
<p>Войткушское, Войткушск. в.; осн. въ 1865 г.; помѣщ. въ обществ. домѣ. Содерж. волостью. На нужды уч. отп. по мѣрѣ надобности. <i>Учащихся</i> 41 м.</p>			
<p>Уч. Кельсий Конст. Кулаковъ, воспит. въ Вологодск. дух. сем. (в. п.). Жал. 240 р. и кварт.</p>	16 март. 1865.	1 сент. 1874.	
<p>Сесинское, Сесинск. вол.; осн. въ 1867 г.; помѣщ. въ обществ. домѣ. Содерж. волостью. На нужды уч. отп. по мѣрѣ надобности. <i>Учащихся</i> 55 м. 1 д.</p>			
<p>Уч. Аван. Алексѣев. Кирилловъ, восп. въ Тульск. дух. сем. (в. п.). Жал. 200 р., прив. 48 р. и кварт.</p>	28 дек. 1866.	1 сент. 1875.	
<p>Жмуйдское, Жмуйдск. вол.; осн. въ 1865 г.; помѣщ. въ обществ. домѣ. Содерж. волостью. На нужды уч. отп. по мѣрѣ надобности. <i>Учащихся</i> 59 м.</p>			
<p>Уч. Степ. Ѳед. Мозалевскій, восп. въ Черниг. дух. сем. (в. п.). Жал. 250 р., прив. 60 р. 6 к. и кварт.</p>	6 окт. 1865.	1 сент. 1873.	
<p>Погирское, Погирск. вол.; осн. въ 1865 г.; помѣщ. въ обществ. домѣ. Содерж. волостью. На нужды учил. отп. по мѣрѣ надобности. <i>Учащихся</i> 34 м.</p>			
<p>Уч. Александръ Максим. Рудомно, ок. к. въ Поневѣжской уч. сем. (в. п.). Жал. 200 р., прив. 48 р. и кварт.</p>	1 сент. 1875.	1 сент. 1876.	

Наименованіе и составъ учреждений.	Въ службѣ.	Въ долж. и классѣ должн.	Послѣдняя награда.
<p>Шатское, Шатской в.; осн. въ 1865 г.; помѣщ. въ общ. д. На содерж. уч. отпуск. волость 316 р. <i>Учащихся</i> 44 м.</p>			
<p>Уч. Петръ Онис. Дружининъ, ок. к. въ Тверской дух. сем. (в. п.). Жал. 250 р., прив. 54 р. и квартира.</p>	1 сент. 1875.	1 сент. 1877.	—
<p>Вепровское, Вепрове. в.; осн.; въ 1865 г.; помѣщ. въ общ. д. На содерж. уч. отпуск. волость 260 р. <i>Учащихся</i> 26 м. 1 д.</p>			
<p>Уч. Владим. Александр. Преображенскій, восп. въ Тверск. дух. сем. (в. п.). Жал. 200 р. прив. 48 и квартира.</p>	—	1 окт. 1872.	—
<p>Утянское, Утянской в.; осн. въ 1865 г., пом. въ домѣ вол. правл. На содерж. уч. отпуск. вол. 280 р. <i>Учащихся</i> 89 м.</p>			
<p>Уч. Вас. Кесаріев. Варенцовъ, ок. к. въ Тверск. дух. сем. (в. п.) Жал. 200 р. и квартира.</p>	—	1 сент. 1876.	—
<p>Вижунское, Бижун. в.; осн. въ 1865 г.; пом. въ д. вол. правл. На содерж. уч. отпуск. волост. 291 р. <i>Учащихся</i> 89 м.</p>			
<p>Уч. Ив. Петров. Богословскій, восп. въ Вологодской дух. сем. (в. п.). Жал. 200 р., прив. 48 р. и квартира.</p>	28 янв. 1866.	1 сент. 1872.	—
<p>Овантское, Овант. вол.; осн. въ 1864 г.; помѣщ. въ д. вол. правл. Содерж. волостью. На нужды учил. отпуск. по мѣрѣ надобн. <i>Учащихся</i> 73 м.</p>			

Наименованіе и составъ учреждений.	Въ службѣ.	Въ долж. и классѣ должн.	Послѣдняя награда.
<p>Учит. Алексѣй Вас. Добровольскій, восп. въ Яросл. дух. с. (в. п.). Жал. 215 р. и квартира.</p>	<p>7 июля 1865.</p>	<p>1 сента. 1876.</p>	<p>— II</p>
<p>Судейское, Судейк. вол.; осн. въ 1866 г.; помѣщ. въ общ. д. Содерж. волостію; на нужды учил. отпущ. по мѣрѣ надобности. Учащихся 66 м.</p>			
<p>Уч. Мих. Мих. Восухинъ, ок. к. въ Тверск. дух. сем. (в. п.). Жал. 234 р. и квартира.</p>	<p>1 сента. 1872.</p>	<p>1 сента. 1877.</p>	
<p>Ушпольское, Ушпольс. в.; осн. въ 1865 г.; пом. въ общ. д. На содерж. уч. отпущ. волость 360 р. Учащихся 97 м.</p>			
<p>Уч. Серг. Егор. Лавровъ, восп. въ Калужской дух. сем. (в. п.). Жал. 250 р. и квартира.</p>	<p>1 сента. 1870.</p>	<p>1 сента. 1874.</p>	
<p>2-й Уч. Ѳеодоръ Ѳед. Санковъ, ок. к. въ Поневѣж. уч. сем. Жал. 100 р. и квартира.</p>	<p>—</p>	<p>1 сента. 1876.</p>	
<p>Курклеvesкое, Курк. в.; осн. въ 1864 г.; пом. въ д. вол. правл. На содерж. уч. отпущ. волость 212 р. Учащихся 24 м.</p>			
<p>Учит. Степанъ Викентьев. Ошоплинскій, ок. к. въ Тельшевской прогимн. (в. п.). Жал. 200 р. и квартира.</p>	<p>15 окт. 1869.</p>	<p>1 сента. 1873.</p>	
<p>Роговское мужское, Роговской в.; осн. въ 1866 г.; пом. въ общ. домѣ. На содерж. уч. отпущ. волость 312 р. 50 к. Учащихся 70 м.</p>			

Наименованіе и составъ учреждений.	Въ службѣ.	Въ долж. и классѣ должн.	Послѣдняя награда.
П. д. уч. святицъ Вас. Павскій , ок. к. въ Тверск. дух. сем. (в. в.). Жал. 200 р., прѣв. 48 р. и квартира.	—	1 окт. 1877.	—
Роговское женское , основ. въ 1867 г.; помѣщ. въ н. домѣ, за 85 р. На содерж. уч. отпуск. волесть 362 р. <i>Учащихся</i> 14 м.	—	—	—
Уч. Алек. Зах. Бауэръ , ок. к. въ Витебек. пансіонѣ (в. п.). Жал. 200 р. и квартира.	—	—	—
Трашкунское мужск. , Траш. в.; осн. въ 1865 г.; пом. въ домѣ упр. разд. р.-кат. мон. На содерж. уч. отпуск. волесть 260 р. <i>Учащихся</i> 18 м.	—	—	—
Уч. Викт. Мих. Сиспура , ок. к. въ Пинск. дух. у. учил. (в. п.). Жал. 200 р.	1 сент. 1868.	1 окт. 1877.	—
Трашкунское женское , Траш. в.; осн. въ 1867 г.; пом. въ д. упр. разд. мон. На содерж. уч. отпуск. волесть 310 р. <i>Учащихся</i> 14 д.	—	—	—
Уч. Мар. Ив. Голубева , дом. воспит. (в. п.). Жал. 250 р. и квартира.	8 янв. 1873.	1 сент. 1874.	—
Коварское , Коваре. в.; осн. въ 1865 г., помѣщ. въ обществ. домѣ. На содерж. уч. отпуск. изъ сум. волости 356 р. <i>Учащихся</i> 54 м.	—	—	—
Уч. Серг. Александр. Смирновъ , ок. к. въ Тверской духовн. сем. (в. п.). Жал. 296 р., прѣв. 48 р. и квартира.	1 сент. 1875.	1 сент. 1877.	—

Наименование и составъ учреждений.	Въ службѣ.	Въ долж. и классъ должн.	Послѣдняя награда.
<p>Товянское мужск., Тов. вол.; осн. въ 1868 г.; помѣщ. въ общ. домѣ; содерж. волостію; на нужды училищ. отпуск. по мѣрѣ надобности. <i>Училищся</i> 57 м.</p>			
<p>Уч. Алексѣй Дмитріевъ. Колоколовъ, восп. въ Тверск. дух. сем. (в. п.). Жал. 200 р. и квартира.</p>	1 июня 1874.	1 сент. 1876.	
<p>Товянское женское, Тов. в.; осн. въ 1868 г.; пом. въ общес. д.; содерж. волостію на нужды уч. отп. по мѣрѣ надобности. <i>Училищся</i> 25 д.</p>			
<p>Уч., вдова поручика Варв. Дмитр. Степанова, им. зв. дом. уч. (в. п.). Жал. 200 р. и квартира.</p>	—	4 февр. 1868.	
<p>Оникштынское, Оникшт. в.; осн. въ 1844 г.; пом. въ общ. домѣ при вол. правл. На содерж. уч. волость отпуск. 402 р. <i>Училищся</i> 65 м.</p>			
<p>Уч. Игнат. Ильичъ Педъальскій, восп. въ Лит. дух. сем. (в. п.). Жал. 216 р., прив. 48 р. и квартира.</p>	—	11 июня 1864.	
<p>2-й Уч.—вакансія.</p>			
<p>Добейское, Доб. вол.; осн. въ 1865 г.; пом. въ общ. д. На содерж. уч. отпуск. волость 234 р. <i>Училищся</i> 48 м.</p>			
<p>Уч. Ив. Арс. Виноградовъ, ок. к. въ Тверской дух. сем. (в. п.). Жал. 204 р. и квартира.</p>	1 сент. 1873.	1 сент. 1875.	

Наименование и составъ учреждений.	Въ службѣ.	Въ долж. и классѣ должн.	Последняя награда.
<p>Андроническое, Андр. в.; осн. въ 1866 г., помѣщ. въ домѣ вол. пр. содерж. волостію. На нужды уч. отп. по мѣрѣ надобности. <i>Учащихъ</i> 38 м.</p>			
<p>Уч. Андр. Петр. Милановскій, ок. к. въ Виленск. дух. уч. (в. п.). Жал. 240 р. и кварт.</p>	11 янв. 1865.	1 сент. 1877.	—
<p>Свядосцкое, Свяд. вол.; осн. въ 1865 г.; помѣщ. въ обществ. домѣ; содержится волостію. На нужды уч. отп. по мѣрѣ надобности. <i>Учащихъ</i> 64 м.</p>			
<p>Уч. Ант. Конст. Высоцкій, ок. к. въ Жировицк. у. уч. (в. п.). Жал. 219 р. и кварт.</p>	6 мая 1864.	1 сент. 1868.	—
<p>Субочское мужское, Суб. в. откр. въ 1865 г.; помѣщ. въ общ. д. На содерж. уч. еж. отпуск. волость 294 р. <i>Учащихъ</i> 91 м.</p>			
<p>Уч. Ив. Евген. Шльинскій, восп. въ Вологодск. дух. сем. (в. п.). Жал. 180 р., приврочн. 61 р. и кварт.</p>	10 февр. 1866.	1 сент. 1876.	—
<p>Субочское женское, отр. въ 1872 г.; помѣщ. въ домѣ, заним. Суб. м. уч. На содерж. ж. уч. назн. 240 р. 32 к. изъ сум. волости. <i>Учащихъ</i> 7 д.</p>			
<p>Уч. жена уч. Анас. Шльинская, восп. въ Вил. дух. жен. уч. (в. п.). Жал. 192 р.</p>	—	1 сент. 1873.	—

Наименованіе и составъ учреждений.	Въ службѣ.	Въ долж. и классѣ должн.	Послѣдняя награда.
<p>Кунишское мужское. Кун. вол.; откр. въ 1864 г.; помѣщ. въ н. д. за 55 р. На содерж. уч. еж. отпуск. волость 273 р. <i>Училища</i> 52 м.</p> <p>Уч. Алексѣй Ив. Зонаровъ, ок. к. въ Тверск. дух. сем. (в. п.). Жал. 180 р. прив. 48 р. и кварт.</p>	—	1 сент. 1873.	
<p>Кунишское женское, откр. въ 1872 г.; помѣщ. въ домѣ, заним. м. уч. На сод. назн. 447 р. 6 к. изъ вол. <i>Училища</i> 9 д.</p> <p>Уч. Наст. Вас. Ладыгина, им. зв. нач. нар. уч. (в. п.). Жал. 300 р. и кв.</p>	—	1 окт. 1872.	—
<p>Олотское, Олотской вол.; откр. въ 1865 г.; помѣщ. въ обществ. домѣ; содерж. волостію. На нужды уч. отп. по мѣрѣ надобности. <i>Училища</i> 68 м.</p> <p>Уч. Мих. Серг. Балмановъ, ок. к. въ Поневѣжск. уч. сем. (в. п.) Жал. 150 р., привар. 48 р. и кварт.</p>	—	1 сент. 1876.	—
<p>Вирбалишское, Вирб. в.; осн. въ 1865 г.; пом. въ общ. домѣ. На содерж. учил. отпуск. волость 207 р. 60 к. <i>Училища</i> 30 м.</p> <p>Уч. Михайль Чеботаревичъ, ок. к. въ Мирскомъ уѣздн. уч. (в. п.) Жал. 175 р., привар. 48 р. и кварт.</p>	—	1 сент. 1876.	—

Наименованіе и составъ учреждений.	Въ службѣ.	Въ долж. и классѣ должн.	Послѣдняя награда.
<p>Шиманцское, Шиманск. вол.; откр. въ 1867 г.; помѣщ. въ н. домѣ за 55 р. На содерж. уч. отп. волость 302 р. 60 к. <i>Учащихся</i> 44 м.</p>	—	—	—
<p>Уч. Николай Александр. Чередъевъ, восп. въ Тверск. дух. сем. (в. п.). Жал. 150 р., прив. 48 р. и кварт.</p>	—	1 сент. 1874.	—
Въ Шавельск. уѣздѣ.			
Шадовское однокл. прих. училище.			
<p>Въ Шадовѣ; осн. въ 1865 г.; помѣщ. въ н. домѣ. На содерж. уч. отп. 456 р. изъ госуд. казн. <i>Учащихся</i> 132 м.</p>	—	—	—
<p>Уч. XIV кл. Петръ Андреев. Пугулевскій, восп. въ Лит. дух. сем. (в. п.) Жал. 196 р. и кварт.</p>	17 нояб. 1874.	1 сент. 1874. XIV.	—
Бейсагольское однокл. прих. училище.			
<p>Скемской вол., въ д. Бейсаголѣ осн. въ 1867 г.; помѣщ. въ домѣ помѣщ. Комара безплатно. На содерж. учн. отпуск. 160 р. волост. и 40 р. помѣщикъ Комаръ; на нужды уч. волость даетъ по мѣрѣ надобности. <i>Учащихся</i> 32 м. 1 д.</p>	—	—	—
<p>И. д. уч. сост. въ XIV кл. Ив. Ивантинъ, восп. въ Ков. гимн. (в. п.). Жал. 200 р. и кварт.</p>	—	1 сент. 1877. XIV.	—

Наименованіе и составъ учреждений.	Въ службѣ.	Въдолж. и классъ должн.	Послѣдняя награда.
НАРОДНЫЯ УЧИЛИЩА.			
<p>Суткунское, Шавельск. в.; въ д. Суткунахъ; осн. въ 1867 г.; пом. въ общ. домѣ. Содерж. волостію. <i>Учащихся</i> 39 м. 8 д.</p>	—	1 окт. 1875.	—
<p>Уч. Дм. Александр. Честной, вос. въ Тверск. дух. сем. (в. п.). Жал. 150 р. привар. 50 р. и кварт.</p>			
<p>Видунайское, Лигумской в.; осн. въ 1865 г.; помѣщ. въ обществ. д. На содерж. уч. отпуск. волость 277 р. 20 к. <i>Учащихся</i> 49 м.</p>	1 сент. 1849.	1 сент. 1875.	
<p>Учит. Ант. Онуфриев. Дружилонский, восп. въ Лит. дух. сем. (в. п.). Жал. 150 р., приварочн. 48 р. и кварт.</p>			
<p>Сырейское, Лигумск. вол.; осн. въ 1865 г.; помѣщ. въ обществ. домѣ. На содерж. уч. еж. отпуск. волость 277 р. 20 к. <i>Учащихся</i> 32 м.</p>	19 мая 1866.	1 сент. 1874.	
<p>Уч. Ив. Никанор. Макарьинъ, восп. въ Вологодск. дух. сем. (в. п.). Ж. 150 р., привар. 48 р. и кварт.</p>			
<p>Груздзевское, Грузд. вол.; осн. въ 1865 помѣщ. въ обществ. домѣ. Содерж. волостію. На пужды учил. отп.—по мѣрѣ надобности. <i>Учащихся</i> 92 м. 2 д.</p>	10 март. 1872.	1 сент. 1877.	—
<p>Уч. Вас. Вас. Лебедевъ, восп.; въ Тверск. дух. сем. Жал. 200 р. и кварт.</p>			

Наименованіе и составъ учреждений.	Въ службѣ.	Въ долж. и классъ должн.	Послѣдняя награда.
<p>Крупевское, Круп. вол.; основ. въ 1870 г.; помѣщ. въ н. домѣ за 20 р. На содерж. уч. отпуск. волост. 271 р. <i>Учащіяся</i> 52 м. 1 д.</p> <p>Уч. Гавр. Терентьев. Тимоосевъ восп. въ Шавельск. гимн. (в. п.). Жал. 152 р., привар. 48 р. и кварт.</p>	<p>1 янв. 1874.</p>	<p>1 окт. 1875.</p>	<p>—</p>
<p>Окмянское, Окм. вол.; осн. въ 1852 г.; помѣщ. въ общ. д. На содержаніе учил. отпуск. волость 336 р. <i>Учащіяся</i> 91 м.</p>			
<p>Уч. Ефимъ Вас. Смирновъ, восп. въ Калужс. дух. сем. (в. п.). Жал. 240 р. привар. 48 р. и квартира.</p>	<p>17 авг. 1866.</p>	<p>1 сент. 1870.</p>	
<p>Вѣкшненское, Вѣкшн. в.; осн. въ 1845 г.; помѣщ. въ церк. домѣ за 45 р. На содержаніе учил. отпуск. волость 365 р. <i>Учащіяся</i> 105 м. 3 д.</p>			
<p>Уч. Сильв. Дим. Зарнызовъ, ок. к. въ Пружанск. уѣзд. уч. (в. п.). Жал. 250 р. и квартира.</p>	<p>—</p>	<p>1 сент. 1876.</p>	
<p>Попелянское, Поп. вол.; осн. въ 1867 г.; помѣщ. въ общ. домѣ. Содерж. волост. отп. 265 р. и на нужды уч.—по мѣрѣ надобности. <i>Учащіяся</i> 67 м. 1 д.</p>			
<p>Уч. Конст. Мих. Чернышевъ, восп. въ Вологодск. дух. сем. (в. п.). Жал. 250 р., приварочн. 48 р., и кварт.</p>	<p>4 февр. 1868.</p>	<p>1 сент. 1876.</p>	

Наименованіе и составъ учреждений	Въ службѣ.	Въ долж. и классъ должн.	Послѣдняя награда.
<p>Тришское, Тришск. в.; осн. въ 1866 г., помѣщ. въ общ. домѣ. На сод. уч. отпуск. вол. 275 р. <i>Учащихя</i> 23 м.</p> <p>Уч. Ив. Кирил. Родевичъ, ок. к. въ Вилен. д. у. учил. (в. п.). Жал. 202 р., прив. 48 р. и квартира.</p>	22 окт. 1864.	1 сент. 1873.	—
<p>Радзивилишское, Радзивил. в.; осн. въ 1866 г.; помѣщ. въ общест. домѣ. На содерж. уч. отпуск. волость 303 р. 92 к. <i>Учащихя</i> 110 м. 5 д.</p> <p>Уч. Исид. Ив. Корнисьевъ, ок. к. въ дух. сем. (в. п.). Жал. 115 р., прив. 48 р. и квартира.</p>	—	1 сент. 1876.	—
<p>Пеезерское, Радз. в.; осн. въ 1865 г.; помѣщ. въ н. д. за 30 р. На содерж. уч. отпуск. волость 303 р. 92 к. <i>Учащихя</i> 41 м. 3 д.</p> <p>Уч. Ив. Яковл. Баннскій, восп. въ Мин. дух. сем. (в. п.). Жал. 150 р., привар. 48 и квартира.</p>	27 нояб. 1857.	1 сент. 1874.	—
<p>Шавлянское, Шавл. в.; осн. въ 1865 г.; пом. въ домѣ, пожер. помѣщ. Шеміотомъ. На содерж. уч. отпуск. волость 253 р. <i>Учащихя</i> 32 м.</p> <p>Уч. Пав. Аким. Поповъ, восп. въ Вологодской д. сем. (в. п.). Жал. 150 р. приварочн. 48 р. и квартира.</p>	10 дек. 1865.	1 сент. 1877.	—

Наименованіе и составъ учреждений	Въ службѣ.	Въ долж. и классъ долги.	Послѣдняя награда.
<p>Кирьяновское, Кирьяновской вол.; осн. въ 1863 г.; помѣщ. въ общес. домѣ. На содерж. уч. ежег. отпуск. 303 р. изъ суммъ волости. Учащихся 38 м. 1 д.</p>	—	1 сент. 1877.	—
<p>Уч. Ник. Ив. Корышевъ, ок. к. въ Поневѣж. уч. сем. (в. п.). Жал. 200 р., приварочн. 48 р. и квартира.</p>	—	1 сент. 1877.	—
<p>Попушвянское, Кирьяновск. в.; осн. въ 1864 г.; помѣщ. въ д. вол. правл. На содерж. уч. ежег. отпуск. 301 р. 50 к. изъ суммъ волости. Учащихся 52 м.</p>	—	1 сент. 1876.	—
<p>Уч. Александр. Алексѣев. Волковъ, ок. к. въ Тверск. дух.-сем. (в. п.). Жал. 198 р., приварочн. 48 р. и квартира.</p>	—	1 сент. 1876.	—
<p>Гудзюнское, Скемской в.; осн. въ 1867 г.; пом. въ н. домѣ въ д. Гудзюпахъ. На содерж. уч. отпуск. изъ суммъ волости 296 р., кромѣ расхода на наемъ помѣщенія. Учащихся: 51 м. 1 д.</p>	—	1 сент. 1875.	—
<p>Уч. Арс. Арс. Рязанцевъ, ок. к. въ Поневѣж. уч. сем. (в. п.). Жал. 140 р. и квартира.</p>	1 сент.	1 сент. 1877.	—
<p>Янишское двукласс., Янишской в.; осн. въ 1865 г.; пом. въ н. д. съ пл. по 100 р. въ годъ. На содерж. уч. ежег. отп. 601 р. изъ суммъ вол. Учащихся 101 м.</p>	—	1 сент. 1873.	—
<p>Уч. завѣд. уч. Ник. Андр. Кустовъ, ок. к. въ Тверск. дух. сем. (в. п.). Жал. 300 р. и квартира,</p>	1 сент.	1 окт. 1877.	—

Наименованіе и составъ учреждений.	Въ службѣ.	Въ долж. и классѣ должн.	Послѣдняя награда.
Уч. Яковъ Можеiko , ок. к. въ Поневѣж. учит. сем. (в. п.). Жал. 150 р. и квартира.	1 сент. 1877.	1 нояб. 1877.	
<p>Жагорское, Жагорской в.; осн. 1865 г. помѣщ. въ общ. д. На содерж. учил. ежег. отпуск. 430 р. изъ сум. волости.</p> <p><i>Учашихся</i> 186 м.</p>			
Уч. Ник. Алекс. Шестовъ , ок. к. въ Тверской дух. сем. (в. п.). Жал. 150 р., прив. 48 р. и квартира.	1 сент. 1874.	1 сент. 1877.	
<p>Пошвитынское, Пошвитынск. вол.; осн. въ 1865 г., помѣщ. въ общ. домѣ. съ пл. по 60 р. въ годъ. Содерж. на средства волости изъ суммъ которой ежег. отпуск. на содерж. наст. 200 р. и на нужды уч.—по мѣрѣ надобности.</p> <p><i>Учашихся</i> 51 м.</p>			
Уч. Фед. Никол. Скобинъ , ок. к. въ Понев. уч. сем. (в. п.) Жал. 150 р., прив. 50 р. и кварт.	1 окт. 1876.	1 сент. 1877.	
<p>Круковское, Круковской вол.; осн. 1867 г.; по мѣщ. въ наемн. домѣ съ пл. по 50 р. въ годъ. На содерж. учил. ежег. отпуск. 441 р. изъ суммъ волости.</p> <p><i>Учашихся</i> 39 м. 1 д.</p>			
Уч. Алекс. Ив. Веселій , оконч. к. въ Тверск. дух. сем. (в. п.) Жал. 298 р., прив. 48 р. и квартира.	1 окт. 1872.	1 сент. 1876.	

Наименованіе и составъ уч. ежендіеі.	Въ службѣ.	Въдолж. и классъ должн.	Послѣдняя награда.
<p>Куршанское, Куршанской в.; осн. въ 1865 г.; помѣщ. въ н. д. съ пл. по 54 р. въ годъ. На содерж. уч. ежег. отпуск. изъ сум. волости 362 р. <i>Учащійся</i> 65 м. 9 д.</p>	1 сент. 1870.	1 сент. 1875.	—
<p>Уч. Ант. Мих. Чеботоревичъ, ок. к. въ Молод. уч. сем. (в. п.). Жал. 200 р., прив. 48 р. и кварт.</p>			
<p>Подубисское, Подубисской в.; осн. въ 1867 г.; помѣщ. въ общ. домѣ. На сод. уч. ежег. отпуск. 296 р. изъ суммѣ волости. <i>Учащійся</i> 36 м. 4 д.</p>			
<p>Уч. Конст. Антон. Шакевичъ, ок. к. въ Поневѣжск. уч. сем. (в. п.). Жал. 198 р., прив. 48 р. и кв.</p>	10 дек. 1865.	1 сент. 1872.	—
<p>Шавкянское, Шавк. в.; осн. 1867 г., помѣщ. въ обществ. домѣ. На содерж. уч. отпуск. волость 460 р. <i>Учащійся</i> 57 м.</p>			
<p>Уч. Никол. Алексѣев. Смирновъ, вос. въ Яросл. дух. сем. (в. п.). Жал. 200 р. прив. 48 р. и кварт.</p>	19 мая 1865.	1 сент. 1874.	—
<p>Благовѣщенское, Благовѣщ. в.; осн. въ 1865 г.; помѣщ. въ общ. домѣ; содерж. волостью. На нужды учил. отп. по мѣрѣ надобности. <i>Учащійся</i> 51 м.</p>			
<p>Уч. Иосафъ Розенбергъ, ок. к. въ Поневѣжской учил. сем. (в. п.). Жал. 238 р. прив. 48 р. и квартира.</p>	10 дек. 1875.	1 сент. 1877.	—

Наименованіе и составъ учреждений.	Въ службѣ.	Въ долж. и классѣ должн.	Послѣдняя награда.
<p>Ужвенское, Благовѣщ. в.; осн. въ 1875 г.; помѣщ. въ общ. домѣ. Содерж. дается отъ вол. въ колич. 185р. <i>Учащихся</i> 25 м.</p> <p>Уч. Вас. Никольскій, восп. въ Тверск. д. сем. (в. п.). Жал. 150 р.</p>	—	1 окт. 1875.	—
<p>Лукницкое, Лукн. в.; осн. въ 1845 г., помѣщ. въ общ. домѣ. На содерж. уч. отпущ. волость 350 р. <i>Учащихся</i> 50 м.</p> <p>Уч. Елисей Fortunat. Блажисъ, ок. к. въ Молод. учт. сем. (в. п.) Жал. 200 р., прив. 48 р. и кварт.</p>	—	1 сент. 1876.	—
<p>Въ Тельшевск. уѣздѣ.</p>			
<p>Кретингенск. однокл. прих. училище.</p>			
<p>Въ м. Кретингенѣ, Крет. вол.; осн. въ 1836 г.; помѣщ. въ обществ. д. На содерж. уч. отп. 291 изъ госуд. казн. и 340 р. 44 к. отъ волости. <i>Учащихся</i> 64 м. 2 д.</p>			
<p>Уч. Александръ Петр. Лукашевичъ, ок. к. въ Лит. дух. сем. Жал. 228 р. 44 к., привар. 48 р. и кварт.</p>	1 нояб. 1871.	1 сент. 1877. XIV.	—
<p>Законоуч. прав. исп., свящ. Владим. Елис. Юревичъ, ок. к. въ Лит. дух. сем. Жал. 40 р.</p>	—	1 янв. 1866.	—

Наименованіе и составъ учреждений.	Въ службѣ.	Въдолж. и классъ должн.	Послѣдняя награда.
<p>Сядское однокл. прих. уч. съ ж. отдѣлен.</p> <p>Сядск. вол.; осн.: учил. въ 1863 г.; а ж. отд. въ 1865 г.; помѣщ. въ каз. домѣ. На содерж. уч. отпуск. 356 р. изъ гос. казн., а на сод. отд. 300 р. изъ волости.</p> <p><i>Учащихся</i> 76 м.</p> <p>Уч. колл. рег. Ив. Гурьев. Поповъ, восп. въ Вологодск. дух. сем. (в. п.). Жал. 196 р., прив. 48 р. и кварт.</p> <p>Уч. ж. отд. жена приход. уч. Анна Петр. Попова, дом. воспит. (в. п.). Жал. 150 р.</p>	<p>13 апр. 1865.</p> <p>—</p>	<p>1 янв. 1867. XIV.</p> <p>1 янв. 1869.</p>	<p>—</p> <p>—</p>
<p>Ворненское одноклас. прих. училище.</p> <p>Ворненской вол.; отгр. въ 1836 г.; помѣщ. въ н. домѣ. На содерж. уч. отпуск. 356 р. изъ госуд. казн., 86 р. изъ % съ пожертв. кап. и 100 р. отъ волости.</p> <p><i>Учащихся</i> 47 м.</p> <p>Уч. XIV кл. Мих. Вас. Сперанскій, восп. въ Яросл. дух. сем. (в. п.). Жал. 196 р. и кварт.</p>	<p>31 мая 1861.</p>	<p>1 сент. 1876. XIV.</p>	<p>—</p>
<p>Жемелянское однокл. прих. училище.</p> <p>Въ м. Жемелянахъ; осн. въ 1854 г.; помѣщ. въ общ. домѣ. На содерж. уч. отпуск. 186 р. изъ госуд. казн. и 649 р. 20 к. изъ % пожертв. для уч. помѣщ. Пильсудскимъ капитала.</p> <p><i>Учащихся</i> 32 м.</p>			

Наименованіе и составъ учреждений.	Въ службѣ.	Въ долж. и классѣ должн.	Послѣдняя награда.
Уч. губ. секр. Конкордій Ив. Концевичъ , ок. к. въ Ковенской гимн. (в. п.). Жал. 196 р. и кварт.	1 окт. 1863.	1 сент. 1876. XIV.	—
НАРОДНЫЯ УЧИЛИЩА.			
<p style="text-align: center;">Неворанское, въ с. Невораняхъ; осн. въ 1865 г.; помѣщ. въ н. домѣ, за 30 р. На содерж. уч. отп. волость 396 р. 96 к.</p> <p style="text-align: center;"><i>Учащихся</i> 37 м.</p>			
Уч. Ив. Мих. Бравченко , ок. к. въ Поневѣж. учит. сем. (в. п.). Жал. 114 р. 96 к., прив. 48 р. и кварт.	1 сент. 1876.	1 сент. 1877.	—
<p style="text-align: center;">Ольсядское, Ольс. в.; осн. въ 1867 г.; пом. въ общ. домѣ. На содерж. уч. отпущ. волость 213 р.</p> <p style="text-align: center;"><i>Учащихся</i> 40 м.</p>			
Уч. Ник. Мих. Ждановъ , восп. въ Волог. дух. сем. (в. п.). Жал. 150 р. прив. 48 р. и квартира.	10 дек. 1865.	1 нояб. 1871.	—
<p style="text-align: center;">Тыркшлевское, Тыркшл. вол. осн. въ 1867 г.; пом. въ общ. домѣ. На содерж. уч. отпущ. волость 300 р.</p> <p style="text-align: center;"><i>Учащихся</i> 35 м. 4 д.</p>			
Уч. Петръ Никит. Преображенскій , восп. въ Тверск. дух. сем. (в. п.) Жал. 150 р., привар. 48 р. и квартира.	—	1 сент. 1875.	—
<p style="text-align: center;">Жидыковское, Жидык. вол.; осн. въ 1865 г.; помѣщ. въ д. вол. пр. содерж. волостью. На содерж. уч. отпущ. по мѣрѣ надобности.</p> <p style="text-align: center;"><i>Учащихся</i> 25 м.</p>			

Наименованіе и составъ учрежденій.	Въ службѣ.	Въдолж. и классъ должн.	Послѣдняя награда.
Уч. Ѳед. Петр. Бухальскій , ок. к. въ Поневѣжск. уч. сем. (в. п.). Жал. 276 р. 50 к. и кварт.	1 сент. 1875.	1 сент. 1876.	—
<p>Пикельское, Жидыч. вол., въ д. Пикеляхъ; осн. въ 1865 г.; пом. въ н. д. за 36 р. содерж. волостью. На нужды уч. отп. по мѣрѣ надобн.</p> <p><i>Учащихся</i> 47 м. 2 д.</p>			
Уч. Ив. Никит. Марковъ , ок. к. въ Поневѣжск. уч. сем. (в. п.). Жал. 267 р. 50 к. и кварт.	—	1 сент. 1876.	—
<p>Повонденское, Ворн. вол.; осн. въ 1866 г.; пом. въ н. домѣ за 50 р. На содерж. уч. отп. волость 278 р.</p> <p><i>Учащихся</i> 35 м.</p>			
Уч. Гаврилъ Мих. Спасскій , ок. к. въ Тверск. дух. сем. (в. п.). Жал. 198 р. и кварт.	1 сент. 1874.	1 сент. 1876.	—
<p>Тверское, Жоранск. вол.; осн. въ 1865 г.; помѣщ. въ обществ. домѣ; содерж. волостью. На нужды учил. отп. по мѣрѣ надобности.</p> <p><i>Учащихся</i> 39 м.</p>			
Уч. Петръ Алексѣев. Мальгинъ , ок. к. въ Тверск. дух. сем. (в. п.). Жал. 198 р. и кварт.	—	1 сент. 1876.	—
<p>Контовцское, Бернатовкеой в.; осн. въ 1867 г.; помѣщ. въ н. домѣ за 25 р. въ годъ. На сод. уч. отпущ. волость 300 р.</p> <p><i>Учащихся</i> 31 м.</p>			

Наименованіе и составъ учреждений.	Въ службѣ.	Въ долж. и классъ должн.	Послѣдняя награда.
Уч. Никол. Павл. Дышковскій , восп. въ Лит. дух. сем. (в. п.). Жал. 260 р. и квартира.	10 февр. 1851.	1 сент. 1867.	—
Плунгянское , Плунг. в.; осн. въ 1865 г.; помѣщ. въ обществ. д. На содерж. уч. отпуск. волесть 292 р. <i>Учащихся</i> 56 м. 1 д.	1 сент. 1873.	1 сент. 1875.	—
Уч. Ив. Ѳеодор. Шестовъ , ок. к. въ Тверск. дух. сем. (в. п.). Жал. 198 р. и квартира.	1 март. 1876.	1 сент. 1876.	—
Дорбянское , Дорб. вол.; осн. въ 1865 г.; пом. въ обществ. домѣ. На содерж. уч. отпуск. волесть 312 р. <i>Учащихся</i> 46 м. 1 д.	—	1 янв. 1877.	—
Уч. Александр. Мих. Постниковъ , восп. въ Тверск. дух. сем. (в. п.). Жал. 150 р., приварочн. 120 р. и квартира.	Горждовское , Горжд. в.; осн. въ 1865 г.; пом. въ н. домѣ, по 60 р. На содерж. уч. отпуск. 405 р. 50 к. изъ мірск. сб. <i>Учащихся</i> 22 м. 4 д.	Гинтелишское , Гинт. в.; осн. въ 1865 г.; помѣщ. въ обществ. домѣ при вол. правл. На содерж. уч. отпуск. волесть 213 р. <i>Учащихся</i> 43 м.	

Наименованіе и составъ учреждений.	Въ службѣ.	Въ долж. и классъ должн.	Послѣдняя награда.
Уч. Ив. Арс. Воскресенскій , восп. въ Тверск. дух. сем. (в. п.). Жал. 150 р., привар. 48 р. и квартира.	—	1 сент. 1874.	—
Плотельское , Гинтел. в.; осн. въ 1865 г.; помѣщ. обществ. домѣ. На содерж. уч. ежег. отпуск. во-лость 248 р. <i>Учащихся</i> 15 м. 3 д.	—	—	—
Уч. Дмит. Головинъ , об. к. въ Тверск. дух. сем. (в. п.). Жал. 150 р., приварочн. 48 р. и квартира.	—	1 март. 1877.	—
Иллокское , Илл. в.; осн. въ 1866 г.; помѣщ. въ обществ. домѣ. На со-держ. уч. отпуск. во-лость 300 р. <i>Учащихся</i> 60 м.	—	—	—
Уч. Ив. Ив. Бѣлостинъ , об. к. въ Тверск. дух. сем. (в. п.). Жал. 250 р. и квартира.	1 сент. 1865.	1 сент. 1877.	—
Шкудское , Шкуд. вол.; осн. въ 1845г.; помѣщ. въ общ. д. На содерж. уч. отпуск. во-лость 350 р. <i>Учащихся</i> 67 м. 9 д.	—	—	—
Уч. Сергей Ив. Платоновъ , восп. въ Орловской дух. сем. (в. п.). Жал. 250 р. и квартира.	6 март. 1865.	1 сент. 1876.	—
Масядское , Мас. вол.; осн. въ 1867 г.; помѣщ. въ общ. д. На содерж. уч. отпуск. во-лость. 352. <i>Учащихся</i> 50 м. 1 д.	—	—	—
Уч. Ник. Арс. Спасскій , восп. въ Тверск. дух. сем. (в. п.). Жал. 300 р. и квартира.	7 февр. 1875.	1 окт. 1877.	—

Наименованіе и составъ учреждений.	Въ службѣ.	Въ долж. и классѣ должн.	Послѣдняя награда.
<p>Грушлавское, Грушл. в.; осн. въ 1867 г.; помѣщ. въ об. цеств. домѣ. На содерж. уч. отпуск. вол. 331 р. <i>Училища</i> 46 м. 1 д.</p>			
<p>Уч. Серг. Ив. Троицкій, оконч. к. въ Тверск. дух. сем. (в. п.) Жал. 150 р., прив. 88 р. и кварт.</p>	1 сент. 1874.	1 сент. 1876.	—
Въ Россіенск. уѣздѣ.			
Таурогенское однокл. прих.			
училище.			
<p>Въ м. Таурогенѣ, Таурог. вол.; сущ. съ 1856 г.; помѣщ. въ н. домѣ. На содерж. уч. ежег. отпуск. 396 р. отъ волости и 330 р. отъ кн. Васильчикова. <i>Училища</i> 117 м. 17 д.</p>			
<p>Ст. уч. Ник. Алексѣев. Троицкій, об. к. въ Старицкомъ дух. у. уч. (в. п.). Жал. 300 р., привар. 48 р. и квартира.</p>	15 сент. 1874.	28 нояб. 1874.	—
<p>И. д. младшаго уч. Алекс. Семеновъ, оконч. к. въ Поневѣж. уч. сем. (в. п.). Жал. 200 р. и кварт.</p>	—	1 сент. 1877.	—
Крожское однокл. прих. учи-			
лище.			
<p>Крожской вол.; осн. въ 1865 г.; помѣщ. въ к. д. за 300 р. На содерж. уч. отпуск. 356 р. изъ госуд. казн. и 234 р. 65 к. изъ волости. <i>Училища</i> 56 м.</p>			

Наименование и составъ учреждений.	Въ службѣ.	Въ долж. и классъ должн.	Послѣдняя награда.
<p>Уч. XIV кл. Еразмъ Иван. Копцевичъ, вос. въ Лит. дух. с. (в. п.). Жал. 196 р. 65 к. и кварт.</p>	<p>16 авг. 1863.</p>	<p>1 сент. 1876. XIV.</p>	<p>—</p>
<p>Цитовянское однокл. прих. училище.</p>			
<p>Въ м. Цитовянахъ, Шидловской вол. откр.; въ 1836 г.; помѣщ. въ н. домѣ. На содерж. уч. отпуск. 272 р. изъ госуд. казн. и 159 р. отъ волост. Учашихся 59 м. 4 д.</p>	<p>1 дек. 1864.</p>	<p>1 сент. 1875. XIV.]</p>	<p>—</p>
<p>Уч. XIV кл. Егоръ Игнатьев. Съриць, ок. к. въ Нѣжинскомъ у. учил. (в. п.). Жал. 200 р., привар. 48 р. и кв.</p>			
<p>Войнутское однокл. прих. училище.</p>			
<p>Сартынской в.; въ м. Войнутъ; осн. въ 1834 г.; помѣщ. въ н. домѣ, за 100 р. На содерж. уч. отпуск. 456 р. изъ госуд. казн. и 218 р. изъ 0/0 съ пожертв. кап. Учашихся 45 м.</p>	<p>1 сент. 1870.</p>	<p>1 сент. 1875. XIV.</p>	
<p>Уч. Мих. Егор. Сборовскій, ок. к. въ Тверской дух. сем. (в. п.). Жал. 256 р. 52 к. и квартира.</p>			
<p>Ретовское. однокл. прих. училище.</p>			
<p>Лобардзевской в.; въ д. Ретовѣ осн. въ 1836 г.; помѣщ. въ общ. домѣ. На содерж. уч. отпуск. 196 р. изъ госуд. казн. и 244 р. изъ волости. Учашихся 63 м. 3 д.</p>			

Наименованіе и составъ учреждений.	Въ службѣ.	Въ долж. и классѣ должн.	Послѣдняя награда.
<p>Уч. XIV кл. Ив. Мих. Левинскій, ок. к. въ Тверск. дух. сем. (в. п.). Жал. 400 р. и квартира.</p>	<p>24 янв. 1868.</p>	<p>1 сент. 1875. XIV.</p>	<p>—</p>
НАРОДНЫЯ УЧИЛИЩА.			
<p>Видуклевское, Россіенской в.; въ д. Видукл. осн. въ 1867 г.; помѣщ. въ общ. д. На содерж. учил. отпуск. 348 р. изъ волости. <i>Учащихся</i> 27 м.</p>			
<p>Уч. Мих. Петров. Влодинскій, восп. въ Лит. дух. сем. (в. п.). Жал. 250 р., привар. 48 р. и квартира.</p>	<p>15 авг. 1862.</p>	<p>1 сент. 1873.</p>	<p>—</p>
<p>Шидловское, Шидл. в.; откр. въ 1865 г.; помѣщ. въ обществ. домѣ. На содерж. уч. отпус. волость 299 р. <i>Учащихся</i> 47 м.</p>			
<p>Уч. Констан. Осип. Тышневскій, восп. въ Ков. гимн. (в. п.). Жал. 204 р. и квартира.</p>	<p>1 мая 1873.</p>	<p>1 сент. 1874.</p>	<p>—</p>
<p>Кельменское, Кельм. в.; откр. въ 1866 г.; пом. въ домѣ вол. правл. Содерж. волостью на нужды уч. отп. по мѣрѣ надобности. <i>Учащихся</i> 47 м.</p>			
<p>Уч. Никан. Арс. Полозовъ, ок. к. въ Тверск. дух. сем. (в. п.). Жал. 300 р., привар. 60 р. и квартира.</p>	<p>—</p>	<p>1 янв. 1876.</p>	<p>—</p>
<p>Гиртокольское, Манигунск. в., въ д. Гиртовоклѣ; откр. въ 1866 г.; помѣщ. въ обществ. д. На содерж. учил. отпуск. волость 340 р. <i>Учащихся</i> 29 м.</p>			

Наименование и состав учреждений	Въ службѣ.	Въ долж. и классѣ должн.	Послѣдняя награда.
Уч. Вас. Ильичъ Троицкій , ок. к. въ Тверск. дух. сем. (в. п.). Жал. 200 р.; привар. 51 р. и кварт.	1 окт. 1871.	1 сент. 1877.	—
<p>Шимкайцкое. Шимк. в.; осн. въ 1867 г.; помѣщ. въ обществ. домѣ. На содерж. уч. отпуск. 303 р. 80 к. изъ волости.</p> <p><i>Учащихся</i> 61 м.</p>			
Уч. Ѳед. Ив. Кулаковъ , воспит. въ Вологодской дух. сем. (в. п.). Жал. 200 р., привар. 51 р. и квартира.	12 февр. 1866.	1 сент. 1875.	—
<p>Ержвилковское, Ержв. вол.; осн. въ 1865 г. помѣщ. въ обществ. д. На содерж. уч. отпуск. 410 р. изъ волости.</p> <p><i>Учащихся</i> 55 м. 1 д.</p>			
Уч. Алекс. Евлог. Шайтановъ , ок. к. Вологодской дух. сем. (в. п.). Ж. 300 р., прив. 48 р. и кварт.	10 февр. 1865.	1 сент. 1870.	—
<p>Юрбургское, Юб. в., осн. въ 1865 г.; помѣщ. въ общ. д. Содерж. волостію. На нужды уч. отп.—по мѣрѣ надобности.</p> <p><i>Учащихся</i> 72 м. 2 д.</p>			
Уч. Ив. Ѳед. Львовъ , ок. к. въ Тверск. дух. сем. (в. п.). Жал. 249 р., 87 к. и кварт.	1 сент. 1868.	1 янв. 1871.	—
<p>Скиретымонское, Юрб. вол.; въ д. Скиретымони осн. въ 1842 г.; помѣщ. въ об. д. Содерж. волостію. На нужды уч. отп.—по мѣрѣ надобности.</p> <p><i>Учащихся</i> 58 м.</p>			

Наименованіе и составъ учреждений.	Въ служб.	Въ долж. и классъ должн.	Послѣдняя награда.
Уч. Вик. Вас. Жуль , ок. к. въ б. Витебск. сем. прих. уч. (в. п.) Ж. 257 р., 99 к. и кварт.	1 июня 1836.	1 мая 1869.	—
Таурогенское , Таур. вол.; откр. въ 1865г.; помѣщ. въ н. д. На содерж. уч. отпуск. 526 р. изъ волост. <i>Учащихся</i> 38 м. 2 д.	17 авг. 1850.	20 окт. 1868.	
Уч. Аристаръ Стенан. Бедрицн-скій , восп. въ Лит. дух. сем. (в. п.). Жал. 300 р., прив. 48 р. и кв.	—	12 нояб. 1868.	
Ботокское , Бот. вол.; откр. въ 1867 г., помѣщ. въ н. домѣ. 100 р. На содерж. уч. отп. изъ вол. 450 р. <i>Учащихся</i> 36 м. 2 д.	Уч. Алекс. Степ. Покровскій , ок. к. въ Владим. дух. сем. (в. п.). Ж. 240 р., пр. 48 р. и кварт.	2 апр. 1865.	1 сент. 1875.
Скавдвильское , Скавдв. вол., осн. 1865 г.; помѣщ. въ обществ. д. На содерж. уч. отпуск. волост. 410 р. <i>Учащихся</i> 41 м.	Уч. Никол. Ив. Щегловъ , вос. въ Тульской дух. сем. (в. п.). Жал. 240 р., привар. 48 р. и кварт.	Колтынянское , Колт. вол.; осн. въ 1866 г.; помѣщ. въ обществ. д. На содерж. уч. отпуск. 360 р. изъ волости. <i>Учащихся</i> 40 м.	—

Наименованіе и составъ учреждений.	Въ службѣ.	Въ долж. и классъ должн.	Послѣдняя награда.
Уч. Дим. Андр. Дружининъ , ок. к. въ Вологодск. дух. сем. (в. п.). Ж. 300 р. прив. 48 р. и кварт.	10 февр. 1865.	1 сент. 1877.	—
<p align="center">Швекшненское, Швекшн. в.; осн. въ 1864 г.; помѣщ. въ обществ. домѣ. На содерж. уч. отпущ. волости 415 р. <i>Учащихся</i> 70 м.</p>			
Уч. Петр. Ив. Озеровъ , восп. въ Тверск. дух. сем. (в. п.) Жал. 205 р. и кварт.	1 сент. 1875.	1 окт. 1877.	—
<p align="center">Новомѣстское, Новомѣстской вол.; откр. въ 1857 г.; помѣщ. въ н. домѣ, за 100 р. На содерж. уч. отп. волост. 445 р. <i>Учащихся</i> 36 м. 4 д.</p>			
Уч. Ив. Герас. Дубинъ , ок. к. въ Понев. уч. сем. Жал. 205 р. 50 к. и кварт.	1 сент. 1876.	1 окт. 1877.	—
<p align="center">Шилельское, Ноюрской вол.; въ с. Шяляляхъ; Откр. въ 1866. г.; помѣщ. въ н. домѣ, за 25 р. На содерж. уч. отпущ. волост. 243 р. <i>Учащихся</i> 50 м. 2 д.</p>			
Уч. Петръ Осип. Покольницкій , восп. въ Молодечн. уч. сем. Жал. 150 р. приварочн. 48 р. и квартира.	1 мая 1870.	1 сент. 1874.	—
<p align="center">Сартыническое, Сартынииск. вол.; откр. въ 1867 г.; помѣщ. въ н. домѣ за 70 р. содерж. волостью на нужды уч. отпущ. по мѣрѣ надобн. <i>Учащихся</i> 35 м.</p>			

Наименованіе и составъ учреждений.	Въ службѣ.	Въ долж. и классѣ должн.	Послѣдняя награда.
Уч. Осипъ Илар. Мусинъ , ок. к. въ Понев. уч. сем. (в. п.). Жал. 150 р. прив. 51 и квартира.	1 сент. 1876.	1 окт. 1877.	—
<p align="center">Андреевское, Андреевской в.; отгр. въ 1865 г.; помѣщ. въ обществ. домѣ. На содерж. уч. отпуск. 450 р. изъ волости.</p> <p align="center"><i>Учащихся</i>.....55 м. 1 д.</p>	1 сент. 1876.	1 сент. 1877.	—
Уч. Вас. Фердин. Граусманъ , ок. к. въ Понев. учт. сем. (в. п.). Жал. 204 р. и кварт.	1 сент. 1876.	1 сент. 1877.	—
<p align="center">Константиновское, Конст. в.; отгр. въ 1865 г.; помѣщ. въ обществ. домѣ. На содерж. уч. отпуск. волость 322 р. 80 к.</p> <p align="center"><i>Учащихся</i> 42 м.</p>	13 апр. 1865.	1 сент. 1875.	—
Уч. Александръ Фед. Шестовъ , ок. к. въ Тверской дух. сем. (в. п.). Жал. 192 р. и кварт.	13 апр. 1865.	1 сент. 1875.	—
<p align="center">Вевиржанское, Вевиржанск. в., отгр. въ 1869 г.; помѣщ. въ общ. домѣ. На содерж. уч. отп. волость 500 р.</p> <p align="center"><i>Учащихся</i> 69 м. 4 д.</p>	1 сент. 1870.	1 сент. 1877.	—
Уч. Петръ Андр. Лебедевъ , ок. к. въ Мещевск. дух. уч. (в. п.). Жал. 300 р. и кварт.	1 сент. 1870.	1 сент. 1877.	—

Наименованіе и составъ учреждений.	Въ службѣ.	Въ долж. и классъ должн.	Послѣдняя награда.
<p>ГРОДНЕНСКОЙ ГУБ.</p>			
<p>Въ Гродненск. уѣздѣ.</p>			
<p>ПРИХ. ОДНОВЛ. УЧИЛИЩА:</p>			
<p>Индурское, Индурск. в. въ м. Индурѣ; откр. 1845 г.; пом. въ общ. д. бесплатно. На содерж. уч. отпущ. 180 р. изъ гос. каз. и 20 р. отъ общ. Училищся..... 90 м. 1 д.</p>			
<p>Уч. к. р. Дмитрій Андр. Шуновскій, им. зв. гор. прих. уч. (в. п.). Ж. 150 р. и квартира.</p>	—	1 дек. 1870. XIV.	—
<p>Зак. пр. исп., свящ. Илія Сем. Сokolovъ, ок. к. въ Калужск. дух. сем. (в. п.). Жал. 25 р.</p>	—	1 янв. 1868.	—
<p>Велико-Берестовицкое, Велико-Бер. вол.; въ м. Вел. Берестовицѣ; откр. 1815 г. помѣщ. въ общ. д. бесплатно. На содерж. уч. кр. общ. отпущ. 200 р. въ годъ. Училищся..... 68 м. 2 д.</p>			
<p>Уч. н. ч. Павелъ Иван. Каченовскій, им. зв. нач. нар. уч. (в. п.). Ж. 200 р. и кв.</p>	—	20 сент. 1873. XIV.	—
<p>Вертелишское, Вертел. в.; въ м. Вертелишкахъ; откр. 1861 г.; помѣщ. въ с. д. На содерж. уч. отпущ. 75 р. изъ двор. управл. имѣнія Вертелишекъ и 75 отъ волости. Училищся..... 72 м. 2 д.</p>			

Наименованіе и составъ учреждений.	Въ службѣ.	Въ долж. и классъ должн.	Послѣдняя награда.
Уч. (п. д.) Екатерина Павл. Яну-свая , воспит. въ Гродн. ж. гимн. (в. п.). Жал. 150 р. и кварт.	—	20 сент. 1873. По найм.	—
Законоуч. пр. исп., священ. Іоаннъ Гапушинъ , ок. к. въ Тверской дух. сем. Жал. 25 р.	—	1 нояб. 1865.	—
НАРОДНЫЯ УЧИЛИЩА.			
Скидельское , въ м. Скидлѣ; Скид, вол.; отгр. 1860 г. помѣщ. въ обществ. домѣ. На содерж. уч. отп. 200 р. изъ госуд. казн. <i>Учащихся</i> 95 м. 1 д.	—	—	—
Уч. Конст. Осип. Кришень , им. зв. уч. нач. нар. уч. (в. п.). Жал. 150 р. и кварт.	—	1 сент. 1873.	—
Законоуч. прав. исп., священ. Дм. Нерасовъ , ок. к. въ Лит. дух. сем. Жал. 25 р.	—	1 июля 1875.	—
Жидомлянское , Жидомл. в.; въ с. Жидомлѣ; отгр. 1864 г. помѣщ. въ общ. домѣ. На содерж. уч. отпуск. 200 р. изъ госуд. казн. <i>Учащихся</i> 76 м.	—	—	—
Уч. Семень Игн. Ковалевичъ , им. зв. гор. прих. уч. (в. п.). Жал. 150 р. и кв.	—	24 июля 1869.	—
Законоуч. пр. исп., священ. Іоакимъ Вас. Писвановскій , ок. к. въ Лит. дух. сем. Жал. 25 р.	—	8 дек. 1872.	—

Наименованіе и составъ учреждений.	Въ службѣ.	Въдолж. и классъ должн.	Послѣдняя награда.
<p>Ятвѣское, Каменск. в.; въ с. Ятвѣскѣ; откр. въ 1865 г. помѣщ. въ собств. домѣ. На содерж. уч. отпуск. 200 р. изъ госуд. казн. Учащіяся 46 м. 2д.</p>	—	1 сент. 1876.	—
<p>Уч. дѣв. Марія Добриловская, обуч. въ Гроднен. ж. гимн. (в. п.). Жал. 150 р. и квартира.</p>	—	1 окт. 1876.	—
<p>Законоуч. прав. исп., свящ. Александръ Ральцевичъ, ок. к. въ Лит. дух. с. Жал. 25 р.</p>	—	1 сент. 1875.	—
<p>Мостовское, Мост. вол.; откр. 1870 г.; помѣщ. въ общ. домѣ. На содерж. учил. отпуск. 200 р. изъ госуд. казнач. Учащіяся 42 м.</p>	—	1 сент. 1875.	—
<p>Уч. Ольга Гольнская, восп. въ Гродн. ж. гимн. (в. п.). Жал. 150 р. и квартира.</p>	—	15 нояб. 1876.	—
<p>Лашанское, Лашанск. в.; откр. въ 1863 г.; помѣщ. въ общ. домѣ. На содерж. уч. отпуск. 200 р. изъ госуд. казнач. Учащіяся 38 м.</p>	—	1 дек. 1863.	—
<p>Уч. дѣв. Екатерина Парчевская, (в. п.), ок. к. въ Гроднен. гимн. Жал. 150 р. и квартира.</p>	—	1 дек. 1863.	—
<p>Законоуч. пр. исп., свящ. Григорій Парчевскій, ок. к. въ Лит. дух. сем. Жал. 25 р.</p>	—	1 дек. 1863.	—

Наименованіе и составъ учреждений.	Въ службѣ.	Въ долж. и классъ должн.	Послѣдняя награда.
<p>Деречинковское, Лашан. в.; въ м. Деречинкѣ; откр. въ 1863 г.; помѣщ. въ общ. домѣ. На содерж. уч. отпуск. 200 р. изъ госуд. казнач.</p> <p><i>Учащихся</i> 43 м. 2 д.</p>	—	—	—
<p>Уч. Михаилъ Степан. Аристовъ, им. зв. нач. уч. (в. п.). Жал. 150 р. и квартира.</p>	—	1 сент. 1875.	—
<p>Законоуч. пр. исп., свящ. Александръ Пугулевскій, ок. к. въ Лит. дух. с. Жал. 25 р.</p>	—	1 дек. 1863.	—
<p>Крынское, Крынск. в.; откр. въ 1863 г.; помѣщ. въ общ. домѣ. На содерж. уч. отпуск. 200 р. изъ госуд. казнач.</p> <p><i>Учащихся</i> 42 м.</p>	—	—	—
<p>Уч. дѣв. Елена Проневская ок. к. въ Гродн. гимн. (в. п.) Жал. 200 р. и квартира.</p>	—	1 сент. 1876.	—
<p>Законоуч. пр. исп., свящ. Григорій Проневскій, ок. к. въ Лит. дух. с. Жал. 25 р.</p>	—	1 дек. 1863.	—
<p>Коптевское, Горницк. в., откр. въ 1869 г.; помѣщ. въ общ. домѣ. На содерж. уч. отпуск. 200 р. изъ госуд. казнач.</p> <p><i>Учащихся</i> 54 м.</p>	—	—	—
<p>Уч. дѣв. Елена Кузьмина, ок. к. въ Гродн. ж. гимн. (в. п.) Жал. 150 р. и квартира.</p>	—	1 сент. 1877.	—
<p>Законоуч. пр. исп., свящ. Дмитрій Ястребовъ, ок. к. въ Калужск. дух. сем. Жал. 25 р.</p>	—	1 авт. 1869.	—

Наименованіе и составъ учреждений.	Въ службѣ.	Въ долж. и классъ должн.	Послѣдняя награда.
<p>Лунненское, Лунненск. в.; въ м. Лунной; откр. въ 1864г.; помѣщ. въ общ. домѣ. На содерж. учил. отпуск. 200 р. изъ госуд. казнач. <i>Учащихся</i> 63 м. 3 д.</p>			
<p>Уч. Оома Антонов. Антонюкъ, им. зв. нач. нар. учит. (в.п.) Жал. 150 р. и квартира.</p>	—	1 окт. 1871.	—
<p>Законоучит. пр. исп., свящ. Іоаннъ Хомичевскій, ок. к. въ Лит. дух. сем. Жал. 25 р.</p>	—	1 янв. 1864.	—
<p>Родивоновичское, Лунненск. вол.; въ с. Родивоновичахъ; откр. въ въ 1862 г., помѣщ. въ общ. домѣ. На содерж. уч. ежег. отпуск. 200 р. изъ госуд. казн. <i>Учащихся</i> 49 м. 8 д.</p>			
<p>Уч. Петръ Свекла, им. зв. учит. нач. нар. уч. (в. п.) Жал. 200 р. и кв.</p>	—	1 сент. 1876.	—
<p>Законоуч. прав. исп. свящ. Іоаннъ Хомичевскій. Онъ же законоуч. Лунненскаго нар. уч. Жал. 25 р.</p>	—	1 дек. 1863.	—
<p>Гудзевичское, Гудзевичск. в.; откр. въ 1863 г.; помѣщ. въ обществ. домѣ. На содерж. уч. отп. 200 р. изъ госуд. казн. <i>Учащихся</i> 58 м.</p>			
<p>Учит.—вакансія.</p>			
<p>Законоуч. прав. исп., свящ. Викторъ Абрамовичъ, восп. въ б. Жировицъ. дух. сем. Жал. 25 р.</p>	—	1 дек. 1863.	—

Наименованіе и составъ учреждений.	Въ службѣ.	Въ долж. и классѣ должн.	Послѣдняя награда.
<p>Тетереvское, Велико-Берестовицк. вол.; въ с. Тетереvкѣ; откр. въ 1863 г.; помѣщ. въ обществ. домѣ. На содерж. уч. отп. 200 р. изъ гос. казн. <i>Учащихя</i>..... 62 м. 3 д.</p>	—	—	—
<p>Уч. Степанида Иван. Каченоvская, восп. въ Вил. уч. для дѣв. дух. зв. (в. п.). Жал. 150 р. и кварт.</p>	—	1 окт. 1873.	—
<p>Законоуч. прав. исп., священ. Антоній Паисратовъ, восп. въ Лит. дух. сем. Жал. 25 р.</p>	—	1 сент. 1876.	—
<p>Гольниковское, Гольниковской вол.; осн. въ 1863 г.; помѣщ. въ общ. домѣ. На содерж. уч. отп. изъ госуд. <i>Учащихя</i>..... 126 м. 6 д.</p>	—	—	—
<p>Уч. Варсоломей Никанор. Дудичъ, им. зв. учит. нач. нар. учд. (в. п.). Жал. 150 р. и кварт.</p>	—	15 окт. 1870.	—
<p>Законоуч. прав. исп., священ. Михаилъ Сибнуро, ок. к. въ Лит. дух. сем. Жал. 25 р.</p>	—	1 дек. 1863.	—
<p>Озерское, Озерск. вол.; откр. въ 1863 г.; помѣщ. въ обществ. домѣ. На сод. уч. отп. 200 р. изъ гос. казн. <i>Учащихя</i>..... 77 м.</p>	—	—	—
<p>Уч. Федоръ Тимофѣев. Никольскій, им. зв. нач. нар. уч. (в. п.). Жал. 150 р. и кварт.</p>	—	1 янв. 1874.	—
<p>Законоуч. прав. исп., священ. Адамъ Михалеvичъ, воспит. въ Лит. дух. сем. Жал. 25 р.</p>	—	1 сент. 1863.	—

Наименованіе и составъ учреждений.	Въ службѣ.	Въ долж. и классѣ должн.	Послѣдняя награда.
<p>Друскеникское, въ м. Друскенибахъ Соболянской вол.; откр. въ 1868 г.; помѣщ. въ обществ. домѣ. На содержаніе уч. отп. 181 р. изъ суммъ упр. Вил. учебн. округа. Учащихся 38 м. 5 д.</p>	—	—	—
<p>Уч. Акимъ Вудеревій, им. зв. уч. нач. нар. учил. (в. п.). Жал. 150 р. и кварт.</p>	—	1 сент. 1871.	—
ЗАКОНОУЧИТЕЛИ:			
<p><i>Пр. исп.</i>, свящ. Теодоръ Зауцинскій, ок. к. въ Лит. дух. сем. Жал. 25 р.</p>	—	15 сент. 1868.	—
<p><i>Р.-кат. исп.</i>, кс. Іосифъ Сороко, ок. к. въ р.-кат. дух. сем. Жал. не получаетъ.</p>	—	1 сент. 1871.	—
<p>Дубновское, Дубновской вол.; откр. въ 1862 г.; помѣщ. въ общ. д. съ платою по 30 р. въ годъ. На сод. уч. отпуск. 249 р. изъ сб. съ б. госуд. крест. Учащихся 71 м.</p>	—	—	—
<p>Учительн. Наталія Виктор. Малевичъ, обуч. въ Вил. дух. уч. (в. п.). Жал. 100 р. и кварт.</p>	—	1 февр. 1876.	—
<p>Законоуч. прав. исп., свящ. Викторъ Малевичъ, ок. к. въ Лит. дух. сем. Жал. 25 р.</p>	—	1 сент. 1873.	—
<p>Волпянское, Волпянск. в., въ м. Волпѣ, откр. въ 1844 г.; помѣщ. въ собств. домѣ. На содерж. уч. отп. 174 р. изъ сб. съ б. госуд. крест. Учащихся 91 м.</p>	—	—	—

Наименованіе и составъ учреждений.	Въ службѣ.	Въ долж. и классѣ должн.	Послѣдняя награда.
<p>Уч. Константинъ Станисл. Пѣм-невицъ, им. зв. учит. нач. нар. уч. (в. п.). Жал. 150 р. и кварт.</p>	—	1 сент. 1874.	—
<p>Законоуч. прав. исп., свящ. Викторъ Куваховицъ, ок. к. въ Лит. дух. сем. Жал. 25 р.</p>	—	12 іюля 1846.	—
<p>Мостовлянское, Голынковск. вол., въ м. Мостовлянахъ; откр. въ 1874 г.; помѣщ. въ обществ. домѣ. На сод. учил. отп. 100 р. отъ общ. и 100 р. изъ суммъ Минист. <i>Учащихся</i> 45 м.</p>			
<p>Учит. Анна Бабулевицъ, восп. въ Виленск. дух. дѣв. учил. (в.п.). Жал. 150 р. и кварт.</p>	—	1 янв. 1875.	—
<p>Законоуч. пр. исп. Степанъ Бабулевицъ, воспит. въ Лит. дух. сем. Жал. 25 р.</p>	—	1 янв. 1875.	—
<p>Берштовское, Берштовск. в.; откр. въ 1861 г.; помѣщ. въ н. домѣ, съ плат. по 30 р. въ г. На содерж. учил. отп. 174 р. изъ сб. съ б. госуд. прест. <i>Учащихся</i> 80 м.</p>			
<p>Уч. Иванъ Осип. Игнатовицъ, обуч. въ Сокольск. писарско-егерскомъ учил. (в. п.). Жал. 100 р. и кварт.</p>	—	1 нояб. 1865.	—

Наименование и состав учреждений	Въ службѣ.	Въ долж. и классѣ должн.	Послѣдняя награда.
Въ Волковыск. уѣздѣ.			
ПРИХ. ОДНОКЛ. УЧИЛИЩА:			
<p>Изабелинское, Изабел. вол., въ м. Изабелинѣ; отгр. 1843 г.; пом. въ общ. домѣ. На содерж. уч. отпуск. 100 р. изъ волости. Учащихся 36 м.</p>	—	1 февр. 1869. XIV.	—
<p>Уч. (и. д.), н. ч. Василій Осип. Бондарикъ, ок. к. въ Соко. уѣздн. учил. (в. п.). Жал. 100 р. и квартира.</p>	—	1 февр. 1869. XIV.	—
<p>Законоуч. пр. исп., свящ. Евгеній Бѣлавенцевъ, ок. к. въ Лит. дух. сем. Содерж. не получ.</p>	—	1 дек. 1872.	—
<p>Росское, Росск. вол., въ м. Россѣ отгр. 1800 г.; помѣщ. въ общ. д. На содерж. уч. отпуск. 60 р. 50 к. изъ % съ пожертв. для учил. капит. и 90 р. изъ подесаѣт. сб. съ крест. Росск. вол. Учащихся 82 м.</p>	—	1 сент. 1874. XIV.	—
<p>Уч. н. ч. Андрей Максим. Лобовичъ, им. зв. учит. нач. нар. учил. (в. п.). Жал. 150 р. 50 к. и квартира.</p>	—	1 сент. 1874. XIV.	—
<p>Верейковское, Верейк. вол., въ м. Верейкахъ; отгр. въ 1856 г.; помѣщ. въ собств. д. На содерж. уч. отпуск. 75 р. въ г. изъ дворов. управ. им. Масальяны и 50 р. отъ общ. Учащихся 56 м.</p>	—	1 окт. 1876. XIV.	—
<p>Уч. (и. д.) н. ч. Иванъ Калиновскій, обуч. въ Сокольск. уѣздн. учил. (в. п.). Жал. 75 р. и квартира.</p>	—	1 окт. 1876. XIV.	—

Наименованіе и составъ учреждений.	Въ службв.	Въ долж. и классъ должн.	Послѣдняя награда.
НАРОДНЫЯ УЧИЛИЩА.			
<p>Колонтаевское, Бискупиче. вол.; въ с. Колонтаяхъ; откр. въ 1863 г.; помѣщ. въ обществ. д. На содерж. учил. отп. 200 р. изъ госуд. казн. Учащихся: 42 м. 3 д.</p>			
<p>Учит. Александра Чирановичъ, обуч. въ Гродн. ж. гимн. (в. п.). Жал. 150 р. и кв.</p>	—	1 сент. 1875.	—
<p>Законоуч. пр. иси.; свящ. Антоній Стуковичъ, вос. въ Лит. дух. сем. Жал. 25 р.</p>	—	1 сент. 1863.	—
<p>Конненское, Зельзинск. вол.; откр. въ 1864 г.; помѣщ. въ общ. д. На содерж. уч. отпуск. 200 р. изъ госуд. казнач. Учащихся 42 д.</p>			
<p>Учит., Евдокія Андр. Калинина, им. зв. учит. нач. нар. уч. (в. п.). Жал. 175 р. и квартира.</p>	—	20 окт. 1873.	—
<p>Законоуч. свящ. Оома Баландовичъ, воспит. въ Лит. дух. сем. Жал. 25 р.</p>	—	1 янв. 1876.	—
<p>Велико-Лапеницкое, Изабелинск. в.; основ. въ 1860 г.; помѣщ. въ обществ. домѣ. На содерж. учил. отпуск. 200 р. изъ госуд. казнач. Учащихся 48 м. 6 д.</p>			
<p>Уч. Лукіанъ Поколо, им. зв. нач. нар. учит. (в. п.). Жал. 150 р. и кварт.</p>	—	1 окт. 1873.	—

Наименованіе и составъ учрежденій.	Въ службѣ.	Въ долж. и классъ должн.	Послѣдняя награда.
<p>Законоуч. пр. исп. свящ. Александръ Честной, ок. к. въ Лит. дух. сем. Жал. 25 р.</p>	—	1 нояб. 1876.	—
<p>Подоросское, Подоросск. вол., осн. въ 1861 г.; помѣщ. въ общ. домѣ. На содерж. уч. отпуск. 200 р. въ г. изъ госуд. казнач. <i>Учащихся</i> 43 м. 5 д.</p>			
<p>Уч. Василій Сидоръ Рѣдько, им. зв. учит. нач. нар. учил. (в. п.). Жал. 150 р. и квартира.</p>	—	15 сент. 1870.	—
<p>Законоучитель пр. исп., свящ. Өома Протасевичъ, восп. въ Лит. дух. сем. Жал. 25 р.</p>	—	1 сент. 1863.	—
<p>Хорошевичское, Подоросск. в.; въ с. Хорошевичахъ; открыто въ 1861 г.; помѣщ. въ общ. д. На содерж. уч. отпуск. 200 р. изъ госуд. казнач. <i>Учащихся</i> 34 м.</p>			
<p>Уч. Иванъ Констант. Бороза, им. зв. нач. нар. учил. (в. п.). Жал. 150 р. и квартира.</p>	—	1 авг. 1875.	—
<p>Законоуч. пр. исп., свящ. Николай Вяхревъ, восп. въ Лит. дух. сем. Жал. 25 р.</p>	—	1 янв. 1876.	—
<p>Славатычское, Пенюговск. в.; въ с. Славатычахъ; отер. въ 1860 г.; помѣщ. въ общ. домѣ. На содерж. уч. отпуск. 200 р. изъ госуд. казнач. <i>Учащихся</i> 68 м.</p>			
<p>Уч. Осипъ Хмылко, им. зв. учит. нач. нар. уч. (в. п.). Жал. 150 р. и кв.</p>	—	1 сент. 1877.	—

Наименованіе и составъ учреждений.	Въ службѣ.	Въ долж. и классѣ должн.	Послѣдняя награда.
Законоучит. пр. исп., свящ. Гуліанъ Бѣлевичъ , восп. въ Лит. дух. сем. Жал. 25 р.	—	1 сент. 1866.	—
Ивашкевичское , Пенюговск. вол.; въ д. Ивашкевичахъ; отр. въ 1861 г.; пом. въ общ. домѣ. На содержаніе уч. отп. 200 р. изъ госуд. каз. <i>Учашихся</i> 62 м.			
Уч. Василій Ив. Кончевскій , им. зв. учит. нач. нар. учил. (в. п.). Жал. 150 р. и квартира.	—	1 сент. 1865.	—
Законоуч. пр. исп., свящ. Игнатій Кончевскій , ок. в. въ Лит. дух. сем. Жал. 25 р.	—	1 сент. 1863.	—
Зельзинское , Зельзинск. вол.; отр. въ 1862 г.; пом. въ общ. домѣ. На содерж. уч. отпущ. 200 р. изъ госуд. казнач. <i>Учашихся</i> 45 м.			
Уч. Александръ Яеовл. Гусавъ , обуч. въ Вологодск. уѣздн. уч. (в. п.). Жал. 150 р. и квартира.	—	1 сент. 1874.	—
Законоуч. пр. исп., свящ. Игнатій Родевичъ , восп. въ б. Жировицк. дух. сем. Жал. 25 р.	—	1 сент. 1869.	—
Лысковское , Лысковск. в.; отр. въ 1863 г.; помѣщ. въ зданіи упраздн. р.-к. монаст. На содерж. уч. отпущ. 200 р. изъ госуд. казн. <i>Учашихся</i> 40 м. 1 д.			
П. д. уч. Александръ Дешковскій , воспит. въ Лит. дух. сем. (в. п.). Жал. 150 р. и кварт.	—	1 нояб. 1877.	—

Наименованіе и составъ учрежденій.	Въ службѣ.	Въдолж. и классъ должн.	Послѣдняя награда.
Законоуч. пр. исп., свящ. Іоаннъ Огіевичъ ; ок. к. въ Лит. дух. сем. Жал. 25 р.	—	1 дек. 1863.	—
Могиловецкое , Лысковск. в.; осн. въ 1864 г.; помѣщ. въ общ. д. На содерж. уч. отпуск. 200 р. изъ госуд. казн. <i>Учащихся</i> 52 м.			
Уч. Мих. Авдѣичицъ , им. зв. уч. нач. нар. уч. (в. п.). Жал. 150 р. и кв.	—	1 сент. 1873.	—
Законоуч. пр. исп., свящ. Іоаннъ Огіевичъ , воспит. въ Лит. дух. сем. Жал. 25 р.	—	1 янв. 1876.	—
Новодворское , Порозовск. в.; отгр. въ 1862 г.; помѣщ. въ общ. д. На содерж. уч. отпуск. 200 р. изъ госуд. казн.			
Уч. Иванъ Петр. Буркинъ , восп. въ Смоленск. дух. сем. (в. п.). Жал. 150 р. и кварт.	—	3 февр. 1870.	—
Законоуч. пр. исп., свящ. Іосифъ Главинскій , воспит. въ Лит. дух. сем. Жал. 25 р.	—	1 нояб. 1875.	—
Горностаевичское , Горностаевичск. вол.; отгр. въ 1862 г. помѣщ. въ общ. д. На содерж. уч. отпуск. 200 р. изъ госуд. казн. <i>Учащихся</i> 32 м. 4 д.			
Уч. — вакансія.			
Законоуч. пр. исп., свящ. Іосифъ Косинскій , воспит. въ Лит. дух. сем. Жал. 25 р.	—	1 янв. 1864.	—

Наименованіе и составъ учреждений.	Въ службѣ.	Въ долж. и классъ должн.	Последняя награда.
<p>Дятловичское, Росек. в.; въ с. Дятловичахъ; откр. въ 1864 г.; пом. въ обществ. д. На содерж. уч. отпуск. 200 р. изъ госуд. казн. <i>Училища</i> 42 м.</p>			
<p>Учит. Иванъ Янковскій, им. зв. нач. нар. учит. (в. п.). Жал. 150 р. и кв.</p>	—	15 окт. 1877.	—
<p>Законоуч. пр. исп., свящ. Антоній Кунаховичъ, ок. к. въ Лит. дух. с. Жал. 25 р.</p>	—	1 сент. 1864.	—
<p>Песковское, Песковск. вол.; октр. въ 1862 г.; помѣщ. въ обществ. домѣ. На содерж. уч. отпуск. 200 р. изъ госуд. казн. <i>Училища</i> 32 м. 2 д.</p>			
<p>Уч. Конст. Мацѣвичъ, им. зв. уч. нач. учил. (в. п.) Жал. 150 и кварт.</p>	—	15 мар. 1875.	—
<p>Законоуч. пр. исп., свящ. Гюсафъ Мироновичъ, восп. въ Лит. дух. сем. Жал. 25 р.</p>	—	30 март. 1864.	—
<p>Зарудавьевское, Песковск. в.; откр. 1863 г., помѣщ. въ общ. домѣ На содерж. уч. отпуск. 200 р. изъ госуд. казн. <i>Училища</i> 70 м.</p>			
<p>Уч. Влад. Наквевичъ, им. зв. учит. нач. нар. уч. (в. п.). Жал. 120 р. и кварт.</p>	—	1 сент. 1877.	—
<p>Законоуч. пр. исп., свящ. Левъ Зелинскій, восп. въ Лит. дух. сем. Жал. 25. р.</p>	—	2 янв. 1863.	—

Наименованіе и составъ учреждений.	Въ службѣ.	Въ долж. и классѣ должн.	Послѣдняя награда.
<p>Самуйловничское, Песковск. вол.; въ с. Самуйловичахъ; откр. въ 1862 г.; помѣщ. въ обществ. домѣ. На содерж. уч. отп. 250 р. изъ гос. казнач.</p> <p><i>Учащихся</i>..... 81 м. 3 д.</p>	—	—	—
<p>Уч. Иванъ Франц. Меделяновскій, обуч. въ Волковыск. уѣздн. уч. (в. п.) Жал. 150 р. и кварт.</p>	—	1 окт. 1870.	—
<p>Законоуч. прав. исп., свящ. Савва Кульчицкій, воспит. въ Лит. дух. сем. Жал. 25 р.</p>	—	1 окт. 1866.	—
<p>Кузьмичское, Верейковск. в., въ д. Кузьмичахъ; откр. въ 1865 г.; помѣщ. въ обществ. д. На содерж. уч. отпуск. 200 р. изъ госуд. казн.</p> <p><i>Учащихся</i>..... 59 м. 1 д.</p>	—	—	—
<p>Учительн. (и. д.). Ольга Ивановичъ, восп. въ Виленск. дух. учил. (в. п.) Жал. 150 р. и кварт.</p>	—	1 сент. 1875.	—
<p>Законоуч. пр. исп., свящ. Семень Нарчевскій, воспит. въ Лит. дух. сем. Жал. 25 р.</p>	—	1 янв. 1865.	—
<p>Мало-Свѣнтицкое, Толочм. в.; откр. въ 1861 г.; помѣщ. въ общ. д. На содерж. уч. отп. 200 р. изъ госуд. казнач.</p> <p><i>Учащихся</i>..... 27 м. 3 д.</p>	—	—	—
<p>Уч. Мих. Никол. Гриць, обуч. въ Слоимск. уѣздн. учил. (в. п.) Жал. 150 р. и кварт.</p>	—	1 янв. 1868.	—

Наименование и состав учреждений	Въ служб.	Въ долж. и классѣ должн.	Послѣдняя награда.
Законоуч. прав. исп., свящ. Владимиръ Бѣлевичъ , ок. к. въ Лит. дух. сем. Жал. 25 р.	—	1 Января 1873.	—
<p align="center">Левковское, Гарнопольск. в., въ с. Левковѣ; откр. въ 1864 г.; помѣщ. въ обществ. домѣ. На содерж. уч. отп. 200 р. изъ госуд. казнач.</p> <p><i>Учащихся</i> 58 м.</p>	—	1 сента 1870.	—
Уч. Плавидъ Васильев. Демьяновичъ , обуч. въ Лит. дух. сем. (в. п.) Жал. 150 р. и кварт.	—	1 сента 1870.	—
Законоуч. пр. исп., свящ. Василій Красковскій , ок. к. въ Лит. дух. сем. Жал. 25 р.	—	1870.	—
<p align="center">Зельвянское, Зельвянской в.; откр. въ 1860 г.; помѣщ. въ н. домѣ. за 30 р. На содерж. учил. отпуск. 324 р. изъ сб. съ б. госуд. крест.</p> <p><i>Учащихся</i> 58 м. 17 д.</p>	—	1 сента 1869.	—
Уч. Ив. Иван. Грицукъ , обуч. въ Волковыск. уѣздн. учил. (в. п.) Жал. 100 и кварт.	—	1 сента 1873.	—
Законоуч. пр. исп., свящ. Левъ Баландовичъ , воспит. въ Лит. дух. сем. Жал. 25 р.	—	1 сента 1873.	—
Учительн. сост. при училищѣ женск. отд. д. Анна Штейманъ ; дом. восп. (в. п.) Жал. 75 р.	—	1 июля 1871.	—
<p align="center">Порозовское, Порозовск. вол., откр. въ 1847 г.; помѣщ. въ общ. домѣ, съ платою по 45 р. въ г. На соедрж. учил. отп. 264 р. изъ сб. съ б. госуд. кр.</p> <p><i>Учащихся</i> 42 м.</p>	—	—	—

Наименованіе и составъ учреждений.	Въ службѣ.	Въ долж. и классѣ должн.	Послѣдняя награда.
Уч. Игнатій Осип. Пекарскій , им. зв. учит. нач. нар. учил; (в. п.) Жал. 100 р. и кварт.	—	1 окт. 1872.	—
Законоуч. прав. исп., свящ. Іуліанъ Шприцскій , ок. к. въ Лит. д. сем. Жал. 25 р.	—	1 сент. 1873.	—
<p>Тальковское, Тальковск. вол.; откр. въ 1865 г.; помѣщ. въ обществ. догѣ, съ платою по 45 р. въ г. На содерж. уч. отп. 189 р. изъ сб. съ б. госуд. крест. <i>Учащихся</i> 49 м.</p>			
Уч. Михаилъ Герасимов. Кубасевскій , им. зв. нач. нар. уч. (в.п.). Жал. 100 р. и квартира.	—	15 янв. 1872.	—
<p>Мстибовское, Мстибовск. вол.; откр. въ 1860 г.; помѣщ. въ н. д. съ платою по 45 р. въ г. На содерж. уч. отп. 189 р. изъ сб. съ б. гос. крест. <i>Учащихся</i> 55 м.</p>			
Уч. Романъ Петров. Хобецъ , ок. к. въ Сокольск. уѣздн. уч. (в. п.). Жал. 100 р. и кварт.	—	1 окт. 1872.	—
<p>Добровольское, Добровольск. в.; откр. въ 1864г.; пом. въ общ. д., съ платою по 45 р. въ г. На содерж. уч. отп. 184 р. изъ сб. съ госуд. крест. <i>Учащихся</i> 36 м.</p>			
Уч. Ник. Михайлов. Весселовъ , им. зв. нач. нар. уч. (в. п.). Жал. 100 р. и квартира.	—	1 янв. 1865.	—

Наименованіе и составъ учреждений.	Въ службѣ.	Въдолж. и классъ должн.	Послѣдняя награда.
<p>Яловское, Шимковск. в.; въ с. Яловкѣ; откр. въ 1865 г.; помѣщ. въ общ. д. На содерж. уч. отпуск. 174р. изъ сб. съ б. госуд. крест.</p> <p><i>Учащихся</i> 60 м.</p> <p>Уч. Федоръ Максимовъ Диванъ, им. зв. учит. нач. нар. учил. (в. п.). Жал. 100 р. и квартира.</p> <p>Законоуч. пр. исп., свящ. Владиміръ Качановскій, ок. к. въ Лит. дух. сем. Жал. 25 р.</p>	<p align="center">—</p> <p align="center">—</p> <p align="center">—</p>	<p align="center">1 окт. 1872.</p> <p align="center">1 янв. 1876.</p>	
<p>Луцлянское, Юшковск. вол.; откр. въ 1861 г.; пом. въ общ. домѣ, съ платою по 45 р. въ г. На содерж. учил. отпуск. 264 р. изъ сб. съ б. госуд. крест.</p> <p><i>Учащихся</i> 70 м.</p> <p>Уч. Юліанъ Осипъ Тараскевичъ, обуч. въ Виленск. д. уѣздн. учил. (в.п.). Жал. 100 р. и квартира.</p> <p>Законоуч. пр. исп., свящ. Антоній Котовичъ, ок. к. въ Лит. дух. сем. Жал. 25 р.</p>	<p align="center">—</p> <p align="center">—</p> <p align="center">—</p>	<p align="center">1 окт. 1871.</p> <p align="center">1 янв. 1876.</p>	
<p>Клепачское, Свислочск. в.; въ с. Клепачахъ; откр. въ 1874 г.; пом. въ общ. домѣ. На содерж. уч. отпуск. отъ общ. 100 р. и изъ суммъ Минист. 100 р.</p> <p><i>Учащихся</i> 31 м. 2 д.</p> <p>Уч. Никол. Григорьевъ Данпликъ, им. зв. учит. нач. народн. учил. (в. п.). Жал. 150 р.</p>	<p align="center">—</p>	<p align="center">15 сент. 1868.</p>	

Наименование и составъ учреждений.	Въ службѣ.	Въ долж. и классъ должн.	Последняя награда.
<p>Законоучит. пр. исп., свящ. Павелъ Мушниковъ, ок. к. въ Тверск. дух. сем. Жал. 25 р.</p>	—	1 янв. 1875.	
<p>Полонковское, Свислочск. в.; въ с. Полонкѣ; откр. въ 1874 г.; пом. въ общ. домѣ. На содерж. уч. отп. отъ общ. 100 р. изъ суммъ Минист. 100 р. <i>Учащихся</i> 45 м.</p> <p>Уч.,—вакансія.</p>			
<p>Закон. пр. исп., свящ. Митрофанъ Тышинскій, ок. к. въ Смолен. дух. сем. Жал. 25 р.</p>	—	1 окт. 1876.	
<p>Подболотское, Самаровичск. в.; въ с. Подболотье, откр. въ 1876 г.; помѣщ. въ общ. домѣ. На содерж. уч. отпущ. отъ общ. 100 р. и изъ суммъ Минист. 125 р.</p>			
<p>Уч. Никаноръ Павлючукъ, им. зв. нач. нар. учит. (в. п.). Жал. 150 р. и кварт.</p>	—	1 сент. 1876.	
<p>Закон. р.-е. исп. кс. Павелъ Горскій, ок. к. въ Вил. р. к. дух. сем. Жал. не получ.</p>	—	11 февр. 1877.	
<p>Вильчуковско-Оранцевск. Вильчуковск. вол., въ с. Оранцахъ; откр. съ 1 Января 1876 г.; помѣщ. въ обществ. домѣ. На содерж. уч. ежег. отпущ. отъ общ. 100 руб. и изъ суммъ Минист. 125 р. <i>Учащихся</i> 55 м.</p>			

Наименованіе и составъ учреждений.	Въ службѣ.	Въ долж. и классѣ должн.	Послѣдняя награда.
Уч. Болеславъ Козелло , им. зв. учит. нач. нар. уч. (в. п.). Жал. 150 р. и квартира.	—	1 сент. 1875.	—
Закон. р.-к. исп., кс. Павелъ Горскій , ок. к. въ Вил. р. к. дух. сем. Жал. не получ.	—	11 февр. 1877.	—
<p align="center">Кремьяницко-Деркачское, Кремьяницк. вол., въ д. Деркачахъ; отк. въ 1865 г.; пом. въ общ. домѣ. На содерж. уч. отпуск. отъ общ. 50 р. и изъ суммъ минист. 175 р. <i>Училищся</i> 40 м.</p>			
Уч. Алекс. Карнѣев. Лукашевичъ , им. зв. уч. нач. нар. училища (в. п.). Жал. 150 р. и квартира.	—	1 сент. 1874.	—
Законоуч. р.-к. испов., кс. Павелъ Горскій , ок. к. въ Вил. р. к. дух. сем. Жал. не получ.	—	11 февр. 1877.	—
<p align="center">Въ Слонимск. уѣздѣ. НАРОДНЫЯ УЧИЛИЩА.</p>			
<p align="center">Песковское, Песковск. в.; отквр. въ 1862 г.; помѣщ. въ обществ. домѣ. На содерж. уч. отпуск. 200 р. изъ госуд. казн. <i>Училищся</i> 37 м. 9 д.</p>			
Уч. Матвѣй Яковлевъ Гаростъ , ок. к. въ Слонимск. уѣзд. уч. (в. п.). Жал. 150 р. и кварт.	—	15 окт. 1877.	—
Законоуч. пр. исп., свящ. Конск. Ступницкій , восп. въ Лит. дух. сем. (в. п.). Жал. 25 р.	—	1 нояб. 1876.	—

Наименованіе и составъ учрежденій	Въ службѣ.	Въ долж. и классъ должн.	Послѣдняя награда.
<p>Бусяжское, Коссовск. в., въ с. Бусяжѣ; отгр. въ 1863 г.; помѣщ. въ обществ. д. На содерж. уч. отпуск. 200 р. изъ госуд. казн. Учащихся 36 м.</p>	—	—	—
<p>Уч. Кирилъ Троицкій, им. зв. учит. нач. нар. уч. (в. п.). Жал. 150 р. и кварт.</p>	—	1 янв. 1870.	—
<p>Законоуч. пр. исп. свящ. Иосифъ Лихачевскій, восп. въ б. Жировицкой дух. с. (в. п.). Жал. 25 р.</p>	—	15 февр. 1869.	—
<p>Ворониловическое, Рожанск. вол. въ с. Ворониловичахъ; отгр. въ 1868 г.; помѣщ. въ общ. д. На содерж. уч. отпуск. 200 р. изъ госуд. казн. Учащихся 54 м.</p>	—	—	—
<p>Уч. Панкратій Артемюновичъ, им. зв. учит. нач. нар. уч. (в.п.). Жал. 150 р. и кварт.</p>	—	1 янв. 1875.	—
<p>Законоуч. пр. исп. священ. Иосифъ Константиновичъ, восп. въ Жировицк. дух. сем. Жал. 25 р.</p>	—	1 июля 1863.	—
<p>Гоцевское, Коссовск. в., въ с. Гоцевѣ; отгр. въ 1865 г.; помѣщ. въ общ. домѣ. На содерж. уч. отпуск. 200 р. изъ госуд. казн. Учащихся 63 м. 14 д.</p>	—	—	—
<p>Уч. Иванъ Осип. Радкевичъ, им. зв. учит. нач. нар. уч. (в. п.). Жал. 150 р. и кварт.</p>	—	1 нояб. 1870.	—
<p>Законоуч. пр. исп. свящ. Лонгинъ Формасевичъ, восп. въ Литовск. дух. сем. Жал. 25 р.</p>	—	1 янв. 1863.	—

Наименованіе и составъ учреждений.	Въ службѣ.	Въ долж. и классъ должн.	Послѣдняя награда.
<p>Бѣлавичское, Коссовек. в., въ с. Бѣлавичахъ; отк. 1857 г.; помѣщ. въ общ. д. На содерж. уч. отпуск. 200 р. изъ госуд. казн.</p> <p>Уч. Андрей Иосафов. Масловскій им. зв. учит. нар. учил. (в. п.). Жал. 150 р. и кварт.</p>	--	1 окт. 1872.	—
<p>Законоуч. прав. исп., свящ. Іоаннъ Гонюлицкій, воспит. въ Лит. дух. сем. Жал. 25 р.</p>	--	1 сент. 1870.	—
<p>Коссовское, Коссовской вол.; отк. въ 1865 г.; помѣщ. въ 1865 г.; помѣщ. въ обществ. домѣ. На сод. уч. отп. 200 р. изъ госуд. казн.</p> <p><i>Учащихся</i> 52 м. 7 д.</p>	—	1 сент. 1876.	—
<p>Уч. Кондратій Виневъ, им. зв. уч. нач. нар. уч. (в. п.). Жал. 150 р. и кварт.</p>	—	1 сент. 1876.	—
<p>Законоуч. прав. исп., свящ. Антоній Огіевичъ, восп. въ Лит. дух. сем. Жал. 25 р.</p>	—	1 дек. 1863.	—
<p>Куриловичское, Куриловичской вол.; отк. въ 1863 помѣщ. въ н. домѣ, съ платою по 30 р. въ г. На содерж. уч. отпуск. 200 р. изъ госуд. казн.</p> <p><i>Учащихся</i> 36 м. 6 д.</p>	—	1 окт. 1869.	—
<p>Уч. Петръ Омичъ Вротъ, им. зв. учит. нач. нар. уч. (в. п.). Жал. 150 р. и кварт.</p>	—	1 окт. 1869.	—
<p>Законоуч. пр. исп., свящ. Іосифъ Марковичъ, ок. к. въ Лит. дух. сем. Жал. 25 р.</p>	—	1 февр. 1874.	—

Наименование и состав учреждений.	Въ службѣ.	Въ долж. и классъ должн.	Послѣдняя награда.
<p>Деревенское, Деревенск. вол.; откр. въ 1862 г.; помѣщ. въ общ. домѣ. На содерж. уч. отп. 200 р. изъ госуд. казнач.</p> <p><i>Учащихся</i> 66 м.</p>	—	—	—
<p>Уч. Степанъ Барановскій, ок. в. въ (Монимск. уѣдн. уч. (в. п.). Жал. 150 р. и кварт.</p>	—	1 февр. 1876.	—
<p>Законоуч. пр. исп., свящ. Василій Александровскій, воспит. въ Калужск. дух. сем. Жал. 25 р.</p>	—	1 март. 1871.	—
<p>Озерницкое, Чемерск. в.; откр. въ 1863 г.; помѣщ. въ обществ. д. На содерж. уч. отп. 200 р. изъ гос. казнач.</p> <p><i>Учащихся</i> 73 м.</p>	—	—	—
<p>Уч. Иванъ Кончевскій, им. зв. учит. нач. нар. уч. (в. п.). Жал. 150 р. и кварт.</p>	—	1 сент. 1876.	—
<p>Законоуч. пр. исп., свящ. Константинъ Калесскій, воспит. въ Лит. дух. сем. Жал. 25 р.</p>	—	1 дек. 1863.	—
<p>Мижевичское, Мижевичск. в.; откр. въ 1865 г., помѣщ. въ обществ. домѣ. На сод. учил. отп. 200 р. изъ госуд. казнач.</p> <p><i>Учащихся</i> 68 м. 9 д.</p>	—	—	—
<p>Уч. Максимъ Ковалевичъ, им. зв. учит. нач. нар. учил. (в. п.). Жал. 150 р. и кварт.</p>	—	1 сент. 1877.	—
<p>Законоуч. прав. исп., свящ. Петръ Михайловскій, восп. въ Лит. дух. сем. Жал. 25 р.</p>	—	1 полб. 1874.	—

Наименованіе и составъ учрежденийъ	Въ службѣ	Въ долж. и классѣ должн.	Послѣдняя награда.
<p>Костровическое, Костровичск. вол.; откр. въ 1863 г.; помѣщ. въ общ. домѣ. На сод. уч. отп. 200 р. изъ госуд. казнач.</p> <p>Учащихся 42 м.</p>			
<p>Уч. Ив. Ивановъ Лукашевичъ, обуч. въ Слонимск. уѣздн. уч. (в. п.) Жал. 150 р. и кварт.</p> <p>Законоуч. пр. исп., свящ. Александръ Горичко, воспит. въ Лит. дух. сем. Жал. 25 р.</p>		<p>1 окт. 1872 г.</p> <p>1 янв. 1863 г.</p>	
<p>Козловское, Козловск. в.; отк. въ 1865 г.; пом. въ общ. домѣ. На содерж. уч. отп. 200 р. изъ госуд. казнач.</p> <p>Учащихся 48 м. 3 д.</p>			
<p>Уч. Адамъ Богдановичъ, обуч. въ Слонимск. уѣздн. учил. (в. п.). Жал. 150 р. и кварт.</p> <p>Законоуч. пр. исп., свящ. Владиміръ Шалковский, восп. въ Жировицк. дух. сем. Жал. 25 р.</p>		<p>1 сент. 1874 г.</p> <p>1 марта 1875 г.</p>	
<p>Дворецкое, Дворецк. в.; откр. въ 1864 г.; пом. въ общ. д. На содерж. уч. отпущ. 200 р. изъ госуд. казнач.</p> <p>Учащихся 47 м. 1 д.</p>			
<p>Уч. Романъ Георг. Ивановичъ, им. зв. учит. нач. нар. уч. (в. п.). Жал. 150 р. и кварт.</p> <p>Законоуч. пр. исп., свящ. Венедиктъ Качановскій, восп. въ Лит. дух. сем. Жал. 25 р.</p>		<p>1 сент. 1874 г.</p> <p>15 мая 1871 г.</p>	

Наименованіе и составъ учрежденій.	Въ служб.	Въдолж. и классъ должн.	Послѣдняя награда.
<p>Люшневское, Люшневск. в.; откр. въ 1865 г.; пом. въ общ. домѣ. На содерж. уч. отпуск. 200 р. изъ госуд. казнач. Учащихся 32 м.</p>	—	1 нояб. 1868.	
<p>Уч. Дмитрій Оеодор. Хмѣльницкій, им. зв. уч. нач. нар. учил. (в. п.). Жал. 150 р. и квартира.</p>	—	1 окт. 1874.	
<p>Законоучит. пр. исп., свящ. Іоаннь Павловичъ, восп. въ Лит. дух. сем. Жал. 25 р.</p>	—	1 сент. 1868.	
<p>Молчадское, Люшневск. вол.; откр. въ 1862 г.; пом. въ общ. домѣ. На содерж. учил. отпуск. 200 р. изъ госуд. казнач. Учащихся 93 м. 11 д.</p>	—	15 февр. 1876.	
<p>Уч. Ив. Яковлев. Гончаревичъ, им. зв. уч. нач. нар. учил. (в. п.) Жал. 175 р. и кварт.</p>	—	1 сент. 1868.	
<p>Законоуч. пр. исп., свящ. Венедиктъ Качановскій, восп. въ Лит. дух. сем. Жал. 25 р.</p>	—	1 сент. 1867.	
<p>Жировицкое, (съ жен. отд.). Въ м. Жировицахъ, Жировиц. вол.; откр. учил. въ 1862 г., а женск. при немъ отдѣл. въ 1869 г.; пом. въ общ. домѣ. На содерж. уч. отпуск. 200 р. изъ госуд. кави., а на содерж. женск. отдѣл. 150 р. изъ суммъ управл. Виленск. учебн. округа. Учащихся 76 м. 30 д.</p>	—	1 сент. 1867.	
<p>Уч. Парамонъ Степанов. Житкевичъ, им. зв. учит. нач. нар. учил. (в. п.). Жал. 150 р. и квартира.</p>	—	1 сент. 1867.	

Наименованіе и составъ учреждений.	Въ службѣ.	Въ долж. и классъ должн.	Послѣдняя награда.
<p>Законоуч. пр. исп., свящ. Іоаннъ Баршевъ, ок. к. въ Смоленск. дух. сем. Жал. 25 р.</p>	—	15 сент. 1876.	—
<p>Учит. женск. отд., д. Пелагея Андр. Харламовичъ, ок. к. въ Веленск. уч. для д. дух. зв. (в. п.). Жал. 150 р.</p>	—	1 окт. 1872.	—
<p align="center">Миловидское, Добромысль. в., въ с. Миловидахъ; откр. въ 1861 г.; пом. въ общ. д. На содерж. уч. отпущ. 200 р. изъ госуд. казнач. Учащихся..... 61 м. 3 д.</p>			
<p>Уч. Степанъ. Петров. Желъзинскій, об. въ Слонимск. уѣздн. учил. (в. п.). Жал. 250 р. и квартира.</p>	—	1 сент. 1874.	—
<p>Законоучит. пр. исп., свящ. Андрей Жебровский, восп. въ Лит. дух. сем. Жал. 25 р.</p>	—	1 сент. 1873.	—
<p align="center">Шиловичское, Шиловичск. в.; откр. въ 1863 г.; пом. въ общ. д. На содерж. уч. отпущ. 200 р. изъ госуд. казнач. Учащихся..... 48 м. 5 д.</p>			
<p>Уч. Григ. Николаев. Хомичъ, им. зв. нач. уч. (в. п.). Жал. 150 р. и кварт.</p>	—	1 окт. 1870.	—
<p>Законоуч. прав. исп., свящ. Іоаннъ Баршевъ, восп. въ Смоленск. дух. сем. Жал. 25 р.</p>	—	1 янв. 1876.	—
<p align="center">Сосновское, Марьинск. в.; отк. въ 1864 г. помѣщ. въ общ. домѣ. На содерж. уч. отпущ. 200 р. изъ госуд. казн. Учащихся..... 70 м.</p>			

Наименованіе и составъ учрежденій.	Въ службѣ.	Въ долж. и классъ должн.	Последняя награда.
Уч. Мих. Казиміров. Райко , им. зв. уч. нач. нар. уч. (в. п.). Жал. 150 р. и квартира	—	20 сент. 1873.	
Законоуч. пр. исп., свящ. Оеофиль Теодоровичъ , восп. въ Лит. дух. сем. Жал. 25 р.	—	15 янв. 1864.	
<p align="center">Алексѣевское, Боркинской в.; откр. въ 1861 г.; помѣщ. въ общ. д. На содерж. уч. отпуск. 200 р. изъ госуд. казн.</p> <p><i>Учащихся</i> 47 м. 26 д.</p>			
Уч. Поликарпъ Романовичъ Мойсювъ , им. зв. нач. нар. уч. (в. п.). Ж. 150 р. и квартира.	—	15 сент. 1870.	
Законоуч. пр. исп., свящ. Конст. Ступницкій , восп. въ Лит. дух. с. Жал. 25 р.	—	1 янв. 1863.	
<p align="center">Девятковицское, Марьинск. вол.: въ с. Девятковичахъ; откр. въ 1864 г., помѣщ. въ общ. домѣ. На содерж. уч. отпуск. 200 р. изъ госуд. казн.</p> <p><i>Учащихся</i> 74 м.</p>			
Уч. Вас. Мих. Алосевскій , восп. въ Тверск. дух. сем. (в. п.). Жал. 150 р. и квартира.	—	20 окт. 1872.	
Законоуч. пр. исп., свящ. Килисть Ральцевичъ , восп. въ Лит. дух. с. Жал. 25 р.	—	1 сент. 1876.	
<p align="center">Бытенское, Бытенск. в.; откр. въ 1864 г.; помѣщ. въ общ. домѣ. На содерж. уч. отпуск. 200 р. изъ госуд. казн.</p> <p><i>Учащихся</i> 119 м. 6 д.</p>			

Наименованіе и составъ учреждений.	Въ службѣ.	Въ долж. и классѣ должн.	Послѣдняя награда.
Уч. Матвѣй Троспольскій , им. зв. учит. нач. нар. уч. (в. п.). Жал. 150 р. и кварт.	—	1 янв. 1866.	—
Законоуч. пр. исп., діаконовъ Левъ Красковскій , восп. въ Лит. дух. сем. Жал. 25 р.	—	1 янв. 1862.	—
<p align="center">Добромысльское, Добромыс. в.; откр. въ 1862 г.; помѣщ. въ общ. домѣ. На содерж. уч. отпуск. 200 р. изъ госуд. казн. <i>Учащихся</i> 48 м.</p>			
Уч. Модестъ Вѣрниковскій , им. зв. учит. нач. нар. уч. (в. п.). Ж. 150 р. и кварт.	—	15 авг. 1863.	—
Законоуч. пр. исп., свящ. Викентій Пучковскій , восп. въ Лит. дух. с. Жал. 25.	—	1 сент. 1876.	—
<p align="center">Алек сандровское, Шилович. в.; откр. въ 1863 г.; помѣщ. въ общ. домѣ. На содерж. уч. отпуск. 200 р. изъ госуд. казн. <i>Учащихся</i> 53 м. 5д.</p>			
Уч. Осипъ Протасевичъ , им. зв. уч. нач. нар. уч. (в. п.). Ж. 150 р. и квартира.	—	1 окт. 1876.	—
Законоуч. пр. исп., свящ. Иоаннъ Барнсъ , восп. въ Смоленск. дух. сем. Жал. 25 р.	—	1 янв. 1876.	—
<p align="center">Звѣровщинское, Люшневск. в.; откр. въ 1864 г.; помѣщ. въ общ. домѣ. На содерж. уч. отпуск. 60 р. изъ госуд. казн. <i>Учащихся</i> 20 м.</p>			

Наименованіе и составъ учреждений.	Въ службѣ.	Въ долж. и классъ должн.	Послѣдняя награда.
Уч. Мих. Зелько , обуч. въ Слонимск. уѣзд. уч. (в. п.). Жал. 60 р. и кварт.	—	1 сент. 1876.	—
<p>Рожанское, Рожанск. в.; откр. въ 1845 г.; помѣщ. въ н. домѣ, съ платою по 45 р. въ годъ. На содерж. уч. отпуск. 264 р. изъ сб. съ б. госуд. крест.</p> <p><i>Учащихся</i> 34 м. 7 д.</p>	—	1 окт. 1872.	—
Уч. Андрей Антонов. Панасиць , им. зв. нач. уч. (в. п.). Жал. 100 р. и квартира.	—	1 сент. 1873.	—
Законоуч. пр. исп., свящ. Иларіонъ Дедевичъ , воспит. въ Лит. дух. сем. Жал. 25 р.	—	1 сент. 1873.	—
<p>Здитовское, Песковск. в.; откр. въ 1863 г.; помѣщ. въ н. домѣ, съ пл. по 45 р. въ годъ. На содерж. учил. отпуск. 189 р. изъ сб. съ б. госуд. крест.</p> <p><i>Учащихся</i> 46 м. 6 д.</p>	—	1 сент. 1875.	—
Уч. Адамъ Ильичъ Бѣлый , им. зв. учит. нар. уч. (в. п.) Жал. 200 р. и квартира.	—	1 сент. 1875.	—
<p>Порѣцкое, Костровичск. вол., откр. въ 1863 г.; помѣщ. въ н. домѣ. На содерж. уч. отпуск. 339 р. изъ сб. съ б. госуд. крест.</p> <p><i>Учащихся</i> 53 м.</p>	—	1 янв. 1863.	—
Уч. и законоуч. пр. исп., свящ. Александръ Горачко , ок. к. въ Лит. дух. сем. Жал. 100 р.	—	1 янв. 1863.	—

Наименованіе и составъ учреждений.	Въ службѣ.	Въ долж. и классѣ должн.	Послѣдняя награда.
<p>Милькановичское, Чемерск. вол.; въ с. Милькановичахъ; отгр. въ 1853г.; помѣщ. въ н. домѣ, съ платою по 45 р. въ годъ. На содерж. уч. отп. 200 р. изъ сб. съ б. госуд. крест.</p> <p><i>Учащихся</i> 78 м. 2 д.</p>			
<p>Уч. Антонъ Лукьян. Савичъ, им. зв. учит. нач. нар. учил. (в. п.). Жал. 100 р. и квартира.</p>		1 сент. 1875.	
<p>Деречинское, Деречинск. вол.: отгр. въ 1865 г.; помѣщ. въ н. д. съ платою по 45 р. въ годъ изъ сб. съ б. госуд. крест.</p> <p><i>Учащихся</i> 53 м. 2 д.</p>			
<p>Уч. Иванъ Мартынов. Мальчевскій, им. зв. нач. нар. уч. (в. п.). Жал. 150 р. и квартира.</p>	—	1 нояб. 1877.	
<p>Зак. пр. исп., свящ. Ипполитъ Концевичъ, ок. к. въ Лит. дух. сем. Жал. 25 р.</p>	—	1 сент. 1873.	
<p>Голыньское, Старовесск. вол., въ д. Голынкѣ; отгр. въ 1863 г.; помѣщ. въ наемн. домѣ, съ платою по 30 р. въ годъ. На содерж. уч. отп. 189 р. изъ сб. съ б. госуд. крест.</p> <p><i>Учащихся</i> 50 м. 2 д.</p>			
<p>Уч. Илья Данилов. Литвинъ, им. зв. нач. нар. уч. (в. п.). Жал. 150 р. и кварт.</p>	—	1 окт. 1872.	

Наименование и состав учреждений	Въ службѣ.	Въ долж. и классѣ должн.	Послѣдняя награда.
<p>Дятловское, Дятловск. вол.; откр. въ 1831 г.; помѣщ. въ н. домѣ, съ платою по 45 р. въ годъ. На сод. уч. отпуск. 189 р. изъ сб. съ б. гос. крест.</p> <p><i>Учащихся</i> 56 м.</p>			
<p>Уч. Адамъ Осипов. Семенява, им. зв. уч. нач. нар. уч. (в. п.). Жал. 100 р. и кварт.</p>	—	1 окт. 1871.	
<p>Законоуч. р.-католич. исп., кс. Иосифъ Пржемыщій, ок. к. въ Виленск. р.-кат. дух. сем. <i>Содерж.</i> не получаетъ.</p>	—	6 окт. 1875.	
<p>Вензовецкое, Дятловск. вол.; откр. въ 1863 г.; помѣщ. въ н. домѣ, съ платою по 45 р. въ г. На сод. учил. отпуск. 189 р. изъ сб. съ б. гос. крест.</p> <p><i>Учащихся</i> 41 м.</p>			
<p>Уч. Алексѣй Бартошъ, им. зв. уч. нач. нар. учил. (в. п.). Ж. 100 р. и кварт.</p>	—	1 мая 1875.	
<p>Охоновское, Дятловск. в., въ с. Охоноваѣ; откр. въ 1863 г. помѣщ. въ наемн. домѣ, съ платою по 45 р. въ г. На сод. уч. отпуск. 189 р. сб. изъ б. госуд. крест.</p> <p><i>Учащихся</i> 45 м.</p>			
<p>Уч. Максимъ Пугачъ, им. зв. уч. нач. нар. уч. (в. п.). Жал. 100 р. и квартира.</p>		1 сент. 1877.	

Наименованіе и составъ учреждений.	Въ службѣ.	Въ долж. и классѣ должн.	Послѣдняя награда.
<p>Любещицкое, Беркинск. вол. въ д. Любещицахъ; откр. въ 1868 г.; помѣщ. въ наемн. домѣ съ плат. по 45 р. въ годъ. На содерж. уч. отпуск. 189 р. изъ сб. б. гос. кр. Учащихся 27 м.</p>			
<p>Уч. Осипъ Соколовскій, ок. к. въ Слонимск. уѣздн. уч. (в. п.). Жал. 100 р. и кварт.</p>		1 окт. 1877.	
<p>Законоуч. пр. исп., свящ. Лукіанъ Ступницкій, ок. к. въ Лит. дух. сем. Жал. 100 р. и кварт.</p>		1 янв. 1877.	
<p>Полонское, Рожанск. в.; въ с. Полонскѣ; откр. въ 1874 г.; помѣщ. въ обществ. домѣ. На содерж. уч. отпуск. отъ общ. 100 р. и изъ сум. Минист. 100 р. Учащихся 42 м.</p>			
<p>Уч. Клиріанъ Ѳомичъ Бардашъ, им. зв. уч. нач. нар. уч. (в. п.). Жал. 150 р. и кварт.</p>		1 сент. 1874.	
<p>Законоуч. пр. исп., Иларіонъ Дедевичъ, восп. въ Лит. дух. сем. Жал. 25 р.</p>		1 янв. 1876.	
<p>Альбянское, Коссовск. в., въ с. Альбѣ; откр. въ 1874 года, помѣщ. въ общ. домѣ. На содерж. уч. отпуск. отъ общ. 50 р. и изъ суммъ Минист. 100 р. Учащихся 35 м.</p>			
<p>Уч. Игнатій Игнатьевъ Ахраловичъ, им. зв. учит. нач. нар. учил. (в. п.). Жал. 150 р. и кварт.</p>		1 сент. 1871.	

Наименованіе и составъ учрежденій.	Въ службѣ.	Въ долж. и классѣ должн.	Послѣдняя награда.
<p>Законоуч. пр. исп., свящ. Иосифъ Гриневичъ, восп. въ Лит. дух. с. Содержанія не получ.</p>	—	1 сент. 1874.	
<p>Хорошанское, Коссовск. вол., въ с. Хорошѣ; откр. въ 1874 г.; помѣщ. въ общ. домѣ. На содерж. уч. отпуск. отъ общ. 50 р. и изъ суммъ Минист. 100 р. <i>Учащихся</i> 18 м.</p>			
<p>Уч. Григорій Андреев. Горюничъ, ок. к. въ Кобринск. уѣздн. учил. (в. п.). Жал. 150 р.</p>	—	1 янв. 1875.	
<p>Законоуч. пр. исп., свящ. Антоній Тыминскій, воспит. въ Лит. дух. сем. Жал. не получ.</p>	—	1 янв. 1875.	
<p>Пасыничское, Мижевичск. в. въ д. Пасыничахъ; откр. въ 1874 г.; помѣщ. въ общ. домѣ. На содерж. уч. отпуск. отъ общ. 100 р. и изъ суммъ Минист. 100 р. <i>Учащихся</i> 25 м.</p>			
<p>Уч. Степанъ Северинъ, им. зв. уч. нач. нар. учил. (в. п.). Жал. 150 р. и кварт.</p>	—	1 янв. 1875.	
<p>Законоуч. пр. исп., свящ. Іуліанъ Кунаховичъ, восп. въ Лит. дух. сем. Жал. 25 р.</p>	—	1 янв. 1875.	
<p>Переволоцкое, Мижевичск. в.; въ д. Переволокахъ; откр. въ 1874 г. помѣщ. въ общ. д. На содерж. уч. отпуск. отъ общ. 100 р. и изъ суммъ Минист. 100 р. <i>Учащихся</i> 70 м.</p>			

Наименованіе и составъ учреждений.	Въ службѣ.	Въдолж. и классъ должн.	Послѣдняя награда.
Уч. (п. д.), Петръ Ленцевичъ , восп. въ Слонимск. уѣздн. учил. (в. п.). Жал. 150 р. и кварт.	—	1 сент. 1876.	—
Законоуч. пр. исп., свящ. Іуліанъ Михайловскій , восп. въ Лит. дух. сем. Жал. 25.	—	1 янв. 1875.	—
<p align="center">Козловичское, Костровичск. вол., въ с. Козловичахъ; откр. въ 1874 г.; помѣщ. въ общ. домѣ. На содерж. уч. отп. отъ общ. 100 р. и изъ суммъ Минист. 100 р.</p> <p><i>Учащихся</i> 23 м.</p>	—	—	—
Уч. Григорій Матяско , им. зв. учит. нач. нар. уч. (в. п.). Жал. 150 р. и кварт.	—	1 окт. 1877.	—
Законоуч. прав. исп., свящ. Евгеній Филиновичъ , ок. к. въ Лит. дух. с. Жал. 25 р.	—	1 янв. 1875.	—
<p align="center">Накрышское, Пацовск. вол., въ с. Накрышкахъ; откр. въ 1875 г.; помѣщ. въ общ. домѣ. На содерж. учил. отпущ. отъ общ. 72 р. 50 к. и изъ суммъ Минист. 152 р. 50 к.</p> <p><i>Учащихся</i> 42 м.</p>	—	—	—
Уч. Оома Жуковскій , им. зв. уч. нач. нар. учил. (в. п.). Жал. 150 р. и кварт.	—	1 сент. 1875.	—
Законоуч. прав. исп., свящ. Николай Боровскій , восп. въ Лит. дух. сем. Жал. 25 р.	—	1 сент. 1875.	—

Наименованіе и составъ учрежденій.	Въ службѣ.	Въ долж. и классъ должн.	Послѣдняя награда.
Въ Пружанск. уѣздѣ.			
Селецкое однокл. прих. училище.			
Селецк. вол., въ м. Сельцѣ; откр. въ 1833 г.; помѣщ. въ общ. домѣ. На содерж. учил. отпуск. 121 р. изъ суммъ упр. Виц. уч. окр. и 60 р. изъ подешятинаго сб. съ крест.			
<i>Учащихся</i> 68 м. 10 д.			
Уч. н. ч. Степ. Иванов. Данилевичъ , им. зв. гор. прих. учит. (в. п.). Жал. 150 р. и кв.	—	1 окт. 1872. XIV.	
Законоуч. пр. исп., свящ. Тить Ячиновскій , ок. к. въ Лит. дух. сем. Жал. 25 р.	—	1 янв. 1868.	
НАРОДНЫЯ УЧИЛИЩА.			
Вѣжецкое , Муравьевск. вол.;			
откр. 1864 г. помѣщ. въ общ. домѣ. На содерж. уч. отпуск. 200 р. изъ гос. казн.			
<i>Учащихся</i> 36 м. 10 д.			
Уч. Вас. Гацевичъ , им. зв. уч. нач. нар. учил. (в. п.). Жал. 150 р. и кварт.	—	1 янв. 1876.	
Законоуч. прав. исп., свящ. Петръ Котовичъ , ок. к. въ Лит. дух. сем. Жал. 25 р.	—	1 сент. 1869.	
Киватычское , Муравьевск. в.;			
въ с. Киватычахъ; откр. 1862 г.; помѣщ. въ обществ. домѣ. На содерж. уч. отп. 200 р. изъ госуд. казнач.			
<i>Учащихся</i> 48 м.			

Наименованіе и составъ учреждений	Въ службѣ.	Въ долж. и классъ долж.	Послѣдняя награда.
Уч. Степанъ Павлов. Комсарчукъ , им. зв. уч. нач. нар. уч. (в. п.). Жал. 150 р. и кв.	—	15 сент. 1868 г.	—
Законоуч. пр. исп., свящ. Иосифъ Теодоровичъ , воспит. въ Лит. дух. сем. Жал. 25 р.	—	1 сент. 1862 г.	—
<p>Тевельское, Муравьевск. вол.; въ с. Тевеляхъ: откр. въ 1864 г.; помѣщ. въ общ. д. На содерж. уч. отп. 200 р. изъ госуд. казн.</p> <p><i>Учащихся</i> 45 м. 2 д.</p>	—	—	—
Уч. Владиміръ Петров. Богушевскій , обуч. въ б. Дрогичинск. двор. учил. (в. п.). Жал. 150 р. и кварт.	—	1 сент. 1868 г.	—
Законоуч. пр. исп., свящ. Иосифъ Саковичъ , ок. к. въ Лит. дух. сем. Жал. 25 р.	—	1 сент. 1864 г.	—
<p>Городечнянское, Городечнянской вол.; откр. въ 1862 г.; помѣщ. въ обществ. д. На содерж. учил. отп. 200 р. изъ госуд. казн.</p> <p><i>Учащихся</i> 69 д.</p>	—	—	—
Уч. Демьянъ Максимов. Децъ , обуч. въ Пружанск. уѣздн. учил. (в. п.). Жал. 150 р. и кв.	—	1 сент. 1873 г.	—
Законоуч. пр. исп., свящ. Іоаннъ Венешевичъ , воспит. въ Минск. дух. сем. Жал. 25 р.	—	1 сент. 1871 г.	—
<p>Вѣжнянское, Городечнянск. вол.; откр. въ 1863 г.; помѣщ. въ обществ. домѣ. На содерж. учил. отп. 200 р. изъ госуд. казнач.</p> <p><i>Учащихся</i> 45 м.</p>	—	—	—

Наименование и состав учреждений	Въ служб.	Въ долж. и классъ должн.	Послѣдняя награда.
Уч. Лавр. Семенов. Бульчинскій , воспит. въ Лит. дух. сем. (в. п.). Жал. 150 р. и кварт.	—	1 нояб. 1869.	
Законоуч. прав. исп., свящ. Иосифъ Теодоровичъ , восп. въ Лит. дух. сем. Жал. 25 р.	—	29 дек. 1863.	
<p align="center">Никитычское, Никитычск. в.; откр. въ 1864 г.; помѣщ. въ общ. д. На содерж. уч. отпуск. 200 р. изъ госуд. казнач.</p> <p align="center"><i>Учащихся</i> 49 м. 3 д.</p>			
Уч. Михайль Михайлов. Умещій , воспит. въ Лит. дух. сем. (в. п.). Жал. 159 р. и кварт.	—	20 сент. 1873.	
Законоуч. прав. исп., свящ. Антоній Кесевичъ , восп. въ Лит. дух. сем. Жал. 25 р.	—	1 сент. 1865.	
<p align="center">Котранское, Котранск. в.; откр. въ 1862 г.; помѣщ. въ общ. д. На содерж. уч. отпуск. 200 р. изъ госуд. казн.</p> <p align="center"><i>Учащихся</i> 48 м.</p>			
Уч. Платонъ Осипов. Червяковскій , им. зв. учит. нач. нар. уч. (в. п.). Жал. 150 р. и квартира.	—	1 нояб. 1876.	
Законоуч. пр. исп., свящ. Николай Гереминичъ , воспит. въ Лит. дух. сем. Жал. 25 р.	—	1 дек. 1867.	
<p align="center">Великосельское, Котранск. в.; откр. въ 1868 г.; помѣщ. въ общ. д. На сод. уч. отпуск. 200 р. изъ госуд. казначейства.</p> <p align="center"><i>Учащихся</i> 55 м.</p>			

Наименование и состав учреждений	Въ служб.	Въ долж. и классъ должн.	Последняя награда.
Уч. Иванъ Гацевичъ , им. зв. уч. нач. нар. учил. (в. п.). Жал. 150 р. и квартир.	—	1 сент. 1876 г.	—
Законоуч. прав. исп., свящ. Иоаннъ Ключовскій , восп. въ Лит. дух. сем. Жал. 25 р.	—	1 сент. 1874 г.	—
<p>Ръчицкое, Старуновск. в.; въ с. Ръчицѣ; откр. въ 1863 г.; помѣщ. въ общ. домѣ. На содерж. уч. отп. 200 р. изъ госуд. казн.</p> <p><i>Учащихся</i> 52 м.</p>	—	—	—
Уч. Осипъ Николаев. Притульчикъ , им. зв. нач. нар. учит. (в. п.). Жал. 150 и квартир.	—	1 окт. 1872 г.	—
Законоучит. пр. исп., свящ. Гулианъ Остаевскій , восп. въ Лит. дух. сем. Жал. 25 р.	—	1 янв. 1864 г.	—
<p>Шеневское, Михайловск. вол.; откр. въ 1867 г.; помѣщ. въ общ. д. На содерж. уч. отпущ. 200 р. въ г. изъ госуд. казн.</p> <p><i>Учащихся</i> 58 м.</p>	—	—	—
Уч. Василій Рыжій , им. зв. уч. нач. нар. уч. (в. л.). Жал. 150 р. и кв.	—	1 окт. 1876 г.	—
Законоуч. пр. исп., свящ. Николай Дружиловскій , восп. въ Лит. дух. сем. Жал. 25 р.	—	1 янв. 1867 г.	—
<p>Сошицкое, Сошицк. вол.; откр. въ 1864 г.; помѣщ. въ обществ. домѣ. На содерж. уч. отп. 200 р. изъ госуд. казн.</p> <p><i>Учащихся</i> 41 м. 2 д.</p>	—	—	—

Наименованіе и составъ учреждений.	Въ службѣ.	Въ долж. и классн. должн.	Послѣдняя награда.
Учит. Антошь Игнатьев. Бурин-ловичъ ; восп. въ Жировицк. дух. учил. (в. п.). Жал. 150 р.	—	1 февр. 1870.	
Законоуч. прав. исп., свящ. Титъ Ячшовскій ; восп. въ Лит. дух. сем. Жал. 25 р.	—	1 сент. 1866.	
Черняковское , Черняковск. в. откр. въ 1864 г.; помѣщ. въ общ. д. На содерж. уч. отпуск. 200 р. изъ госуд. казнач. <i>Учащихся</i> 41 м.			
Уч. Филимонъ Волкъ , им. зв. уч. нач. нар. учил. (в. п.). Жал. 150 р. и квартира.	—	1 сент. 1874.	
Законоуч. прав. исп., свящ. Адамъ Соботковскій , воспит. въ Лит. дух. сем. Жал. 25 р.	—	1 янв. 1864.	
Носковское , Носковск. вол.; в.; откр. въ 1863г.; пом. въ общ. д. На содерж. уч. отпуск. 200 р. изъ госуд. казн. <i>Учащихся</i> 78 м. 4 д.			
Уч. Иванъ Николаев. Кузьминскій , им. зв.чит. нач. нар. уч. (в. п.). Жал. 120 р. и кварт.	—	15 сент. 1870.	
Законоуч. прав. исп., свящ. Иосифъ Гереминичъ , восп. въ Лит. дух. сем. Жал. 25 р.	—	1 сент. 1863.	
Хоревское , Носковск. в.; въ с. Хоревъ; откр. въ 1863 г.; пом. въ общ. домѣ. На содерж. уч. отпуск. 200 р. изъ госуд. казн. <i>Учащихся</i> 61 м.			

Наименованіе и составъ учреждений.	Въ службѣ.	Въ долж. и класс. должн.	Послѣдняя награда.
Уч. Осипъ Марцинкевичъ , обуч. въ Пружанск. уѣздн. уч. (в. п.). Жал. 150 р. и кварт.		1 сентяб. 1874.	
Законоуч. пр. исп., свящ. Гереминовичъ . Онъ же законоуч. Носковского нар. уч. Жал. 150 р.		1 сентяб. 1863.	
<p align="center">Блуденское, Каргузь Березск. в., въ с. Блуднѣ; откр. въ 1863 г.; помѣщ. въ обществ. д. На содерж. уч. отп. 250 р. изъ гос. казнач.</p> <p><i>Учащихся</i> 54 м. 3 д.</p>			
Уч. Петръ Иларіонов. Кармазинъ , обуч. въ Слонимск. уѣздн. уч. (в. п.). Жал. 150 р. и квартира.		— 15 окт. 1870.	
Законоуч. пр. исп., свящ. Михаилъ Скабаллановичъ , ок. к. въ Лит. дух. сем. Жал. 25 р.		— 17 авг. 1867.	
<p align="center">Рудникское, Рудникск. вол.; откр. въ 1862 г.; пом. въ общ. домѣ. На содерж. уч. отп. 200 р. изъ гос. казн.</p> <p><i>Учащихся</i> 81 м. 2 д.</p>			
Уч. Флоръ Семенов. Болбасъ , им. зв. учит. нач. нар. учил. (в. п.). Жал. 150 р. и кварт.		— 1 окт. 1871.	
Законоуч. прав. исп., свящ. Константинъ Маковельскій , восп. въ Лит. дух. сем. Жал. 25 р.		1 сентяб. 1869.	
<p align="center">Матвѣевское, Матвѣевск. в.; откр. въ 1863 г.; помѣщ. въ обществ. д. На содерж. уч. отп. 200 р. изъ гос. казн.</p> <p><i>Учащихся</i> 45 м.</p>			

Наименованіе и составъ учреждений.	Въ службѣ.	Въ долж. и классъ должн.	Послѣдняя награда.
<p>Уч. Иуст. Игнатіевъ Чепелевичъ, им. зв. учит. нач. нар. учил. (в. п.). Жал. 150 р. и кварт.</p> <p>Законоуч. прав. исп.,—вакансія.</p>	—	1 сент. 1873.	—
<p>Малечское, Малечск. в.; откр. въ 1862 г.; помѣщ. въ обществ. домѣ. На сод. уч. отп. 200 р. изъ гос. казн.</p> <p><i>Учащихся</i> 70 м.</p> <p>Уч. Григорій Ганевичъ, им. зв. уч. нач. нар. уч. (в. п.). Жал. 150 р. и кварт.</p>	—	1 авг. 1869.	—
<p>Законоуч. пр. исп.; свящ. Владиміръ Кургановичъ, восп. въ Лит. дух. сем. Жал. 25 р.</p>	—	1 авг. 1868.	—
<p>Сухопольское, Сухопольской в.; откр. въ 1862 г.; помѣщ. въ общ. домѣ. На содерж. уч. отпуск. 200 р. изъ госуд. казнач.</p> <p><i>Учащихся</i> 30 м.</p>	—	—	—
<p>Уч. и законоуч. пр. исп., свящ. Павелъ Балабушевичъ, воспит. въ Лит. дух. сем. Жал. 25 р.</p>	—	1 сент. 1862.	—
<p>Ревятчское, Ревятчск. вол.; откр. въ 1859 г.; помѣщ. въ обществ. д. На содерж. уч. отпуск. 189 р. изъ сб. съ б. госуд. крест.</p> <p><i>Учащихся</i> 46 м. 4 д.</p>	—	—	—
<p>Учительн. д. Анна Семен. Кульчицкая, восп. въ Виленск. дух. учил. (в. п.). Жал. 150 р. и кварт.</p>	—	1 окт. 1873.	—

Наименованіе и составъ учреждений	Въ службѣ	Въ долж. и классъ должн.	Послѣдняя награда
<p>Картузъ-Березское, Березск. вол.; откр. въ 1862 помѣщ. въ н. д. съ платою по 30 р. въ г. На содерж. уч. отпуск. 189 р. изъ сб. съ б. госуд. кр. <i>Учащихся</i> 77 м.</p>	—	—	—
<p>Уч. Игнатій Адамов. Родевичъ, обуч. въ Слонимск. уѣздн. уч. (в. п.). Жал. 100 и кварт.</p>	—	1 окт. 1870.	—
<p>Законоуч. пр. исп., свящ. Августъ Горбачевичъ, восп. въ Лит. дух. сем. Жал. 25 р.</p>	—	1 сент. 1873.	—
<p>Дубинское, Дубинск. в.; откр. въ 1861 г.; помѣщ. въ н. д. съ пл. по 45 р. въ годъ. На содерж. учил. отпуск. 189 р. изъ сб. б. гос. кр. <i>Учащихся</i> 67 м.</p>	—	—	—
<p>Уч. Владімиръ Садовскій, им. зв. учит. нач. нар. уч. (в. п.). Жал. 100 р. и кварт.</p>	—	1 окт. 1874.	—
<p>Законоуч. прав. исп. свящ. Пареній Базылевскій, восп. въ Лит. дух. сем. <i>Содержанія</i> не получаютъ.</p>	—	1 сент. 1874.	—
<p>Бѣловѣжское, Александровск. вол., въ с. Бѣловѣжѣ; откр. въ 1846 г.; помѣщ. въ общ. домѣ. На содерж. держ. уч. отпуск. 189 р. изъ сб. съ б. гос. кр. <i>Учащихся</i> 60 м.</p>	—	—	—
<p>Уч. Левъ Николаев. Молчановъ, восп. въ Тульск. дух. сем. (в. п.). Жал. 150 р. и кв.</p>	—	21 нояб. 1867.	—

Наименованіе и составъ учрежденіи.	Въ долж. и классъ должн.	Последняя награда.
<p>Шерешевское, Шерешевск. в.; откр. въ 1845 г.; помѣщ. въ н. домѣ, съ платою по 45 р. въ годъ. На содержаніе уч. отп. 189 р. изъ сб. съ б. госуд. крест. Учащихся 128 м.</p>	—	—
<p>Уч. Кассіянь Бульга, им. зв. учит. нач. нар. учил. (в. п.). Жал. 100 р. и квартира.</p>	—	1 окт. 1876.
<p>Муравское, Сухопольск. вол., въ м. Муравѣ; откр. въ 1864 г. помѣщ. въ н. домѣ, съ платою по 45 р. въ г. На содержаніе учил. отпущ. 189 р. изъ сб. съ б. госуд. крест. Учащихся 51 м.</p>	—	—
<p>Уч. Александръ Здасюкъ, им. зв. уч. нач. нар. учил. (в. п.). Жал. 100 р. и кварт.</p>	—	1 сент. 1877.
<p>Законоуч. пр. пси., свящ. Іоаннь Клочковскій, восп. въ Лит. дух. сем. <i>Содержанія</i> не пол.</p>	—	1 окт. 1864.
<p>Чольское лютеранское, Масѣвск. вол.; откр. въ 1868 г.; пом. въ общ. домѣ при лют. церкви. На содержаніе учил. отпущ. 130 р. отъ мѣстн. общ. нѣмецъ-колонистовъ. Учащихся 20 м.</p>	—	—
<p>Уч. закона Божія и нѣмецкаго языка (и. д.). Иванъ Видергогортъ, домашн. восп. (в. лют.). Жал. 130 р.</p>	—	1 янв. 1875.

Наименованіе и составъ учрежденій.	Въ службѣ.	Въ долж. и классѣ должн.	Послѣдняя награда.
<p>Бернардско-Мостовское лютеранск., Масѣвск. в.; откр. въ 1868 г.; помѣщ. въ общ. домѣ, при лют. церкви. На содержаніе учил. мѣстн. общ. нѣмцевъ - колонистовъ отпуск. изъ своихъ средствъ 150 р.</p> <p><i>Учащихся</i> 13 м. 5 д.</p> <p>Уч. закона Божія и нѣмецк. языка, Эмиль Карловичъ Ферстеръ, дом. восп. (в. лют.). Жал. 150 р.</p>	—	1 іюля 1869.	—
<p>Тиховольское, Масѣвск. в.; въ с. Тиховоль; откр. въ 1874 г.; помѣщ. въ общ. домѣ. На содерж. уч. отпуск. отъ общ. 50 р. и изъ суммъ Минист. 100 р.</p> <p><i>Учащихся</i> 30 м.</p>	—	1 сент. 1875.	—
<p>Уч. Григорій Хомичъ, им. зв. уч. нач. нар. уч. (в. п.). Жал. 150 р. и кв.</p>	—	1 сент. 1875.	—
<p>Кабакское, Малечск. в., въ д. Кабакахъ; откр. въ 1874 г.; пом. въ общ. домѣ. На содерж. уч. отп. отъ общ. 100 р. и изъ суммъ Минист. 100 р.</p> <p><i>Учащихся</i> 42 м.</p>	—	1 янв. 1877.	—
<p>Уч. Теодоръ Козловичъ, им. зв. уч. нач. нар. учил. (в. п.). Жал. 150 р. и квартира.</p>	—	1 янв. 1877.	—
<p>Законоуч. пр. испов., діаконъ Фидаретъ Бѣлевичъ, воспит. въ Лит. дух. сем. Жал. 25 р.</p>	—	1 янв. 1876.	—

Наименованіе и составъ учрежденій	Въ службѣ	Въ долж. и классъ долги.	Послѣдняя награда
<p>Бакуновское, Байковск. вол. въ с. Бакунахъ; отгр. въ 1875 г. помѣщ. въ обществ. д. На содерж. уч. отпущ. отъ общ. 100 р. низъ суммъ Минист. 100 р. <i>Учащихся</i> 39 м.</p>	—	1 сент. 1875.	—
<p>Уч. Степанъ Хильмончикъ, им. зв. уч. нач. нар. уч. (в. п.). Жал. 150 р. и кварт.</p>	—	1 сент. 1875.	—
<p>Законоучит. пр. исп., свящ. Августъ Горбачевичъ, восп. въ Лит. дух. сем. Жал. 25 р.</p>	—	1 янв. 1875.	—
Въ Бѣлостокск. уѣздѣ.			
прих. однокл. училища:			
<p>Тростянское, Щорцовск. вол. въ д. Кришиѣ; осн. 1843 г. помѣщ. въ общ. домѣ. На содрж. уч. отпущ. 140 р. изъ волости и 56 р. изъ % съ пожертв. кс. Погорѣльскимъ капиталомъ. <i>Учащихся</i> 30 м.</p>	—	1 июля 1869.	XIV.
<p>Уч. (н. д.), н. ч. Иванъ Михайлов. Поплавскій, восп. въ Лит. дух. с. (в. п.). Жал. 200 р. и кв.</p>	—	1 июля 1869.	XIV.
<p>Хорощанское, Хорощ. вѣвъ м. Хорощѣ; отгр. 1851 г.; помѣщ. въ общ. домѣ. На содрж. уч. отпущ. 200 р. изъ управл. Виленск. уч. окр. <i>Учащихся</i> 33 м. 1 д.</p>	—	1 нояб. 1876.	XIV.
<p>Уч. сост. въ XIV кл. Лука Лазута, им. зв. городск. прих. уч. (в. п.). Жал. 150 р. и кв.</p>	—	1 нояб. 1876.	XIV.

Наименование и составъ учреждений.	Въ службѣ.	Въ долж. и классъ должн.	Послѣдняя награда.
<p>Законоуч. пр. исп., свящ. Антоній Маковельскій, ок. к. въ Лит. дух. сем. Жал. 25. р.</p>	—	1 янв. 1868.	—
НАРОДНЫЯ УЧИЛИЩА.			
<p>Супрасльское, Дойлдск. вол., въ м. Супрасль; откр. въ 1867 г.; помѣщ. въ монастырск. зд. безпл. На содерж. уч. отпуск. 200 р. изъ госуд. казнач. Училищся 24 м. 2 д.</p>			
<p>Уч. Андрей Зиневичъ, им. зв. уч. нач. нар. учил. (в. п.). Жал. 150 р. и кварт.</p>	—	1 окт. 1876.	—
ЗАКОНОУЧИТЕЛИ:			
<p><i>Прав. исп.</i> Иеромонахъ Василій, (Томковидъ) ок. к. въ Лит. дух. сем. Жал. получ. 25 р.</p>	—	15 сент. 1876.	—
<p><i>Р.-кат. исп.</i> кс. Каетанъ Рунейко, восп. въ Вил. р.-к. дух. сем. <i>Содерж.</i> не получ.</p>	—	1 сент. 1871.	—
<p>Нововольское, Городокск. в.; откр. въ 1862 г.; помѣщ. въ обществ. домѣ. На содерж. уч. отпуск. 200 р. изъ госуд. казн. Училищся 55 м. 5 д.</p>			
<p>Уч. и законоуч. пр. исп., свящ. Юаннъ Роздяловскій, восп. въ Лит. дух. сем. Жал. 150 р.</p>	—	1 сент. 1862.	—

Наименование и состав учреждений.	Въ службѣ.	Въ долж. и классѣ должн.	Последняя награда.
<p>Городокское, Городокск. вол.; откр. 1859 г., помѣщ. въ общ. домѣ На содерж. уч. отпуск. 200 р. изъ госуд. казн. <i>Учащихся</i> 74 м. 10 д.</p>			
<p>Уч. Павелъ Цебрикъ, ок. к. въ Кировницк. дух. учил. (в. п.). Ж. 100 р. и квартира.</p>	—	1 окт. 1876.	—
<p>Законоуч. пр. исп., свящ. Іуліанъ Скальскій, восп. въ Лит. дух. сем. Жал. 25 р.</p>	—	15 авг. 1862.	
<p>Потокское, Заблудовской вол.; откр. въ 1862 г.; помѣщ. въ общ. д. На содерж. уч. отп. 200 р. изъ госуд. казнач. <i>Учащихся</i> 63 м. 4 д.</p>			
<p>Уч. Осипъ Кучинскій, восп. въ Кобринск. уѣздн. уч. (в. п.). Ж. 150 р. и кварт.</p>	—	15 нояб. 1871.	
<p>Законоуч. пр. исп., свящ. Мих. Гереминичъ, воспит. въ Лит. дух. сем. Жал. 25 р.</p>	—	1 сент. 1862.	
<p>Барцевско - Топилецское, Хорошанск. вол.; откр. въ 1863 г.; помѣщ. въ наемн. домѣ, съ платою по 45 р. въ г. На содерж. учил. отп. 189 р. изъ сб. съ б. госуд. кр. <i>Учащихся</i> 30 м.</p>			
<p>Уч. Емельянъ Ив. Дружиловскій, восп. въ Лит. дух. сем. Жал. 100 р. и кварт.</p>	—	1 сент. 1870.	

Наименованіе и составъ учреждений	Въ служб.	Въ долж. и классъ должн.	Послѣдняя награда.
<p>Завыкское, Завыкск. в.; откр. въ 1863 г.; пом. въ наемн. домѣ, съ платою по 45 р. въ г. На содерж. уч. отпуск. 189 р. изъ сб. съ б. гос. крест.</p> <p><i>Учащихся</i> 22 м.</p> <p>Уч. Петръ Игнатьевъ Конченскій, восп. въ Виленск. учит. инст. Жал. 100 р. и кварт.</p>		1 сент. 1877.	
<p>Добрыневское лютеранск., Добрыневск. в.; откр. въ 1864 г.; помѣщ. въ общ. домѣ. На содержаніе уч. отпуск. 100 р. изъ суммъ упр. Виленск. учебн. окр. и 200 р. отъ мѣстн. общ. нѣмцевъ-колонистовъ.</p> <p><i>Учащихся</i> 30 м. 8 д.</p> <p>Уч. общ. предм. Константинъ Ивановичъ Цивенчикъ, им. зв. нач. нар. учит. (в. п.). Жал. 150 р. и квартира.</p>		10 окт. 1877.	
<p>Уч. закона Божія и нѣмецк. языка, Фридрихъ Андреевъ Шуфаль, восп. въ Лейштитск. уч. (в. лют.). Жал. 200 р.</p>		11 янв. 1868.	
<p>Хорошанское лютеранск., Хорошанск. вол.; откр. въ 1846 г.; помѣщ. въ общ. домѣ. На содерж. уч. отпуск. 300 р. отъ мѣстн. общ. нѣмцевъ-колонистовъ.</p> <p><i>Учащихся</i> 104 м. 11 д.</p>			
<p>Уч. общ. предм., закона Божія нѣм. яз. Вильгельмъ Лейнольдъ, им. зв. учит. нач. нар. учил. (в. лют.). Жал. 250 р.</p>		22 апр. 1875.	

Наименованіе и составъ учреждений.	Въ службѣ.	Въ долж. и классъ должн.	Послѣдняя награда.
<p>Низбудское лютеранск., Михайловск. в.; откр. въ 1869 г.; пом. въ общ. д. На содерж. уч. отпуск. 60 р. изъ суммъ управл. Виленск. учебн. окр. и 200 р. отъ мѣстнаго общ. нѣмцевъ-колонистовъ. <i>Учащихся</i> 80 м. 43 д.</p> <p>Уч. общ. предм., закона Божія и нѣмецк. яз. Иванъ Шиндтъ, восп. въ Варшавск. гимн. (в. л.). Жал. 200 р.</p>	<p>—</p>	<p>22 апр. 1875.</p>	<p>—</p>
<p>Супрасльское-лютеранск. Дойлдск. в., въ м. Супрасль; откр. въ 1867 г., помѣщ. въ общ. д. На сод. уч. отп. 150 р. изъ суммъ упр. Вил. уч. окр. и 100 р. отъ мѣстн. общ. нѣмцевъ-колонистовъ. <i>Учащихся</i> 27 м. 17 д.</p> <p>Уч. общ. предм. Юліанъ Михайлов. Бобринь, обуч. въ Кобринск. уѣздн. учил. (в. п.). Жал. 150 р. и кварт.</p>	<p>—</p>	<p>1 окт. 1872.</p>	<p>—</p>
<p>Уч. закона Божія и нѣм. яз. Вильгельмъ Людвиков. Энне, обуч. въ Калишск. гимн. (в. люг.). Жал. 100 р.</p>	<p>—</p>	<p>1 сент. 1867.</p>	<p>—</p>

Наименованіе и составъ учреждений.	Въ службѣ.	Въ долж. и классѣ должн.	Последняя награда.
Въ Сокольск. уѣздѣ.			
Суховольское однокл. прих. училище.			
<p>Въ м. Суховоли; осн. въ 1843 г.; помѣщ. въ н. домѣ. за 40 р. въ годъ. На содерж. учил. отпуск. 165 р. изъ суммъ упр. Вил. уч. окр. и 95 р. отъ мѣстн. мѣщ. общества.</p> <p><i>Учащихся</i> 41 м.</p>			
<p>И. д. учит. Ольга Кунаховичъ, ок. к. въ Гродн. ж. гимн. (в. п.). Жал. 150 р. и кв.</p>	—	1 сент. 1877.	
<p>Законоуч. р.-кат. исп., кс. Мартинъ Голковский, ок. к. въ Минск. р.-к. дух. сем. <i>Содерж.</i> не получаетъ.</p>	—	1 сент. 1871.	
НАРОДНЫЯ УЧИЛИЩА.			
<p>Кузницкое, Круглянск. в., въ м. Кузницѣ; откр. въ 1867 г.; пом. въ общ. д. На содерж. уч. отпуск. 200 р. изъ госуд. казн.</p> <p><i>Учащихся</i> 52 м.</p>			
<p>Уч. Василій Павловичъ Руженцевъ, вос. въ Смоленск. дух. сем. (в. п.). Жал. 150 р. и кварт.</p>	—	1 дек. 1872.	
<p>Законоуч. пр. исп., свящ. Іоаннъ Носковичъ, восп. въ Лит. дух. с. Жал. 25 р.</p>	—	1 окт. 1867.	

Наименованіе и составъ учрежденій.	Въ службѣ.	Въ долж. и классѣ должн.	Послѣдняя награда.
<p>Острогорское, Острогорск. в.; откр. въ 1867 г.; помѣщ. въ общ. домѣ. На содерж. учил. отпущ. 200 р. изъ госуд. казн. Учащихся 34 м.</p>	—	—	—
<p>Уч. Павелъ Петровъ Демьяновичъ, воспит. въ Бѣльской гимн. (в. п.). Жал. 150 р. и кварт.</p>	—	1 янв. 1872.	—
<p>Бабикское, Зубрицк. в. откр. въ 1864 г. помѣщ. въ общ. домѣ. На содерж. уч. отпущ. 100 р. изъ сум. Гродн. дирекц. нар. уч. Учащихся 30 м.</p>	—	—	—
<p>Уч. Андрей Васильевичъ Ледзичъ, обуч. въ Бобринск. уѣздн. уч. (в. п.). Жал. 100 и кварт.</p>	—	1 окт. 1872.	—
<p>Яновщинское, Каменковск. в.; откр. въ 1866 г.; помѣщ. въ наемн. домѣ, съ платою по 45 р. въ годъ. На содерж. уч. отпущ. 189 р. изъ сб. съ б. госуд. крест. Учащихся 69 м.</p>	—	—	—
<p>Уч. Георгій Ив. Тарасюкъ, им. зв. уч. нач. нар. уч. (в. п.) Жал. 100 р. и кварт.</p>	—	1 сент. 1875.	—
<p>Красностокское, Каменск. в.; откр. въ 1865 г.; помѣщ. въ наемн. домѣ, съ платою по 15 р. въ годъ. На содерж. уч. отпущ. 189 р. изъ сб. съ б. госуд. крест. Учащихся 47 м. 2 д.</p>	—	—	—

Наименованіе и составъ учреждений.	Въ службѣ.	Въ долж. и классъ должн.	Послѣдняя награда.
<p>Уч. Осипъ Шуновскій, им. зв. учит. нач. нар. уч. (в. п.). Жал. 150 р. и квартира.</p>	—	1 сент. 1877.	—
<p>Новодворское, Гребеновск. в.; откр. въ 1845 г.; помѣщ. въ наемн. домѣ, съ платою по 45 р. въ г. На содерж. уч. отпуск. 189 р. изъ сб. съ б. госуд. кр. <i>Учащихся</i> 52 м. 2 д.</p>			
<p>Уч. Алекс. Мих. Арцишевскій, им. зв. уч. нач. нар. уч. (в. п.). Жал. 100 р. и кв.</p>	—	15 сент. 1868.	—
<p>Кумяльское, Трофимовск. в.; откр. въ 1864 г.; помѣщ. въ наемн. домѣ, съ пл. по 45 р. въ годъ. На содерж. учил. отпуск. 174 р. изъ сб. съ б. госуд. кр. <i>Учащихся</i> 35 м.</p>			
<p>Уч. Иванъ Пигулевскій, им. зв. уч. нач. нар. учил. (в. п.). Жал. 100 р. и кварт.</p>	—	1 окт. 1877.	—
<p>Черновесское, Черновеск. в.; откр. въ 1861 г.; помѣщ. въ общ. д. На содерж. уч. отпуск. 189 р. изъ сб. съ б. госуд. кр. <i>Учащихся</i> 30 м. 3 д.</p>			
<p>Уч. Даниль Осипов. Бекешъ, въ Слонимскомъ уѣздн. уч. (в. п.). Жал. 100 р. и кварт.</p>	—	1 окт. 1871.	—

Наименованіе и составъ учреждений.	Въ службѣ.	Въ долж. и классѣ должн.	Послѣдняя награда.
<p>Нововольское, Нововольск. в. откр. въ 1865 г.; помѣщ. въ н. д. съ платою по 45 р. въ годъ. На содерж. уч. отпуск. 189 р. изъ сб. съ б. госуд. крест.</p> <p><i>Учащихся</i> 47 м.</p> <p>Уч. Гордѣй Иван. Жебруновъ, обуч. въ Пружанск. уѣздн. уч. (в п.). Жал. 100 р. и кварт.</p>	—	1 февр. 1869.	
<p>Висильковское лютеранск., откр. въ 1868 г.; помѣщ. въ общ. д. На содерж. учил. отпуск. 150 р. изъ сум. упр. Вил. уч. окр. и 100 руб. отъ мѣстн. общ. нѣмцевъ—колон.</p> <p><i>Учащихся</i> 35 м. 3 д.</p> <p>И. д. учительн. общ. предм. Оекла Сосновская, им. зв. уч. нач. нар. уч. (в. п.). Жал. 150 р. и кварт.</p>	—	1 сент. 1876.	
<p>Уч. закона Божія и нѣмецк. яз. Самуилъ Генрихов. Груббе, д. восп. (в. лют.) Жал. 100 р.</p>	—	1 сент. 1872.	
Въ Кобринск. уѣздѣ.			
народныя училища.			
<p>Городецкое, Городецк. в.; откр. въ 1865 г.; помѣщ. въ обществ. домѣ. На содерж. учил. отпуск. 200 р. изъ изъ госуд. казн.</p> <p><i>Учащихся</i> 85 м. 6 д.</p>	—	1 окт. 1868.	
<p>Уч. Игнатій Ивановичъ Макаревичъ, им. зв. учит. нач. нар. учил. (в. п.). Жал. 150 р. и квартира.</p>	—	1 окт. 1868.	

Наименованіе и составъ учреждений.	Въ службѣ.	Въ долж. и классѣ должн.	Послѣдняя награда
Законоуч. прав. исп., свящ. Александръ Баландовичъ , воспит. въ Лит. дух. сем. Жал. 25 р.		1 янв. 1864.	
<p>Дывинское, Дывинской вол.; откр. въ 1862 г.; помѣщ. въ общ. д. На содерж. уч. отпуск. 200 р. изъ госуд. казн.</p> <p><i>Учащихся</i> 72 м.</p>			
Уч. Левъ Павловъ Ковалевскій , им. зв. учит. нач. народн. учил. (в. п.). Жал. 150 р. и кварт.		1 окт. 1869.	
Законоуч. прав. исп., свящ. Игнатій Петровскій , воспит. въ Лит. дух. сем. Жал. 25 р. и кварт.		1 окт. 1867.	
<p>Болотское, Болотск. в.; откр. въ 1862 г.; пом. въ обществ. домѣ. На содерж. учил. отпуск. 200 р. изъ госуд. казнач.</p> <p><i>Учащихся</i> 67 м.</p>			
Уч. Яковъ Чистяковъ , им. зв. учит. нач. нар. уч. (в. п.). Жал. 100 р. и квартира.		3 февр. 1865.	
Законоуч. прав. исп., свящ. Иосифъ Станкевичъ , воспит. въ Лит. дух. сем. Жал. 25 р.		13 нояб. 1863.	
<p>Подольское, Подольск. вол.; откр. въ 1862 г.; помѣщ. въ общ. домѣ. На содерж. уч. отп. 200 р. изъ госуд. казнач.</p> <p><i>Учащихся</i> 67 м.</p>			
Уч. Константинъ Петровъ Соколовъ , им. зв. учит. нач. нар. уч. (в. п.). Ж. 150 р. и кварт.		1 сент. 1875.	

Наименование и составъ учреждений.	Въ службѣ.	Въ долж. и классъ должн.	Послѣдняя награда.
<p>Законоуч. прав. исп., свящ. Игнатій Балабушевичъ, восп. въ Лит. дух. сем. Жал. 25 р.</p>	—	1 окт. 1862.	
<p>Грушевское, Илосск. в., въ с. Грушевѣ; откр. въ 1862 г.; помѣщ. въ обществ. д. На содерж. уч. отпуск. 200 р. изъ госуд. казн. Учащихся 68 м.</p>	—	1 янв. 1867.	
<p>Уч. Никол. Павлов. Троицкій им. зв. уч. нач. нар. уч. (в. п.). Ж. 150 р. и квартира.</p>	—	1 сент. 1877.	
<p>Законоуч. прав. исп., свящ. Оома Баландовичъ, восп. въ Лит. дух. сем. Жал. 25 р.</p>	—	1 сент. 1877.	
<p>Камень-шляхетское, Городецк. в.; откр. 1864 г.; пом. въ общ. домѣ. На содерж. уч. отпуск. 200 р. изъ госуд. казн. Учащихся 40 м. 2 д.</p>	—	1 сент. 1874.	
<p>Уч. Исидоръ Ильичъ Кузьмичъ, им. зв. учит. нач. нар. уч. (в. п.). Жал. 150 р. и кварт.</p>	—	1 дек. 1864.	
<p>Законоуч. прав. исп., свящ. Іоаннъ Ширинскій, воспит. въ Лит. дух. сем. Жал. 25 р.</p>	—	1 дек. 1864.	
<p>Мокранское, Мокранск. вол.; откр. въ 1863 г.; пом. въ общ. домѣ. На содерж. уч. отпуск. 200 р. изъ госуд. казнач. Учащихся 58 м. 2 д.</p>	—		

Наименованіе и составъ учрежденій.	Въ службѣ.	Въ долж. и классъ должн.	Послѣдняя награда.
Уч. Осипъ Дмитріев. Юць , им. зв. уч. нач. нар. учил. (в. п.). Жал. 150 р. и квартира.	—	1 сент. 1872.	
Законоучит. пр. исп., свящ. Давидъ Качановскій , воспит. въ Лит. дух. с. Жал. 25 р.	—	1 янв. 1876.	
<p align="center">Черевачицкое, Прусковск. в., въ с. Черевичахъ; откр. 1865 г.; пом. въ общ. домѣ. На содерж. учил. отпуск. 200 р. изъ госуд. казнач.</p> <p align="center"><i>Учащихся</i> 43 м.</p>			
Уч. Иванъ Николаев. Обросовъ , им. зв. уч. гор. прих. учил. (в. п.) Жал. 150 р. и кварт.	—	1 февр. 1868.	
Законоуч. пр. исп., свящ. Ома Котовичъ . Жал. 25 р.	—	1 сент. 1873.	
<p align="center">Сѣхновичское, Сѣхновичск. в.; откр. въ 1862 г., помѣщ. въ обществ. домѣ. На сод. учил. отп. 200 р. изъ госуд. казнач.</p> <p align="center"><i>Учащихся</i> 51 м.</p>			
Уч. Фавстъ Люльковскій , им. зв. учит. нач. нар. учил. (в. п.). Жал. 150 р. и кварт.	—	1 дек. 1874.	
Законоуч. пр. исп., свящ. Василій Любинскій , воспит. въ Лит. дух. сем. Жал. 25 р.	—	15 февр. 1876.	
<p align="center">Степанковское, Сѣхновичск. в.; откр. въ 1860 г.; пом. въ общ. д. На содерж. уч. отп. 200 р. изъ гос. казнач.</p> <p align="center"><i>Учащихся</i> 61 м.</p>			

Наименованіе и составъ учрежденій.	Въѣздъ въ службу.	Въ долж. и классъ должн.	Последняя награда.
Уч. колл. рег. Героюей Сибире , им. зв. учит. гор. прих. уч. (в. п.). Жал. 150 р. и кварт.	—	1 нояб. 1876.	—
Законоуч. пр. исп., свящ. Феофилъ Павловичъ , воспит. въ Лит. дух. сем. Жал. 25 р.	—	1 янв. 1862.	—
<p align="center">Мышицъ-Покровское, Збѣрогск. в.; отк. 1864 г.; пом. въ общ. домѣ. На сод. уч. отп. 200 р. изъ госуд. казнач.</p> <p align="center"><i>Учащихся</i> 55 м.</p>	—	—	—
Уч. Григорій Петровъ Кедаловъ , обуч. въ Волковыск. уѣздн. уч. (в. п.). Жал. 150 р. и кварт.	—	1 июля 1868.	—
Законоуч. прав. исп., свящ. Іоаннъ Мижевскій , восп. въ Лит. дух. сем. Жал. 25 р.	—	6 сент. 1864.	—
<p align="center">Збѣрогское, Збѣрогск. в.; отк. въ 1862 г.; пом. въ общ. домѣ. На содерж. уч. отп. 200 р. изъ госуд. казнач.</p> <p align="center"><i>Учащихся</i> 35 м.</p>	—	—	—
Уч. Георгій Демьяновичъ , им. зв. учит. нач. нар. учил. (в. п.). Жал. 150 р. и квартира.	—	1 окт. 1876.	—
Законоуч. пр. исп., свящ. Іосифъ Гайкевичъ , восп. въ Лит. дух. сем. Жал. 25 р.	—	1 нояб. 1862.	—
<p align="center">Ракитницкое, Рогозлянск. в.; отк. въ 1863 г.; пом. въ общ. д. На содерж. уч. отпущ. 200 р. изъ госуд. казнач.</p> <p align="center"><i>Учащихся</i> 31 м. 1 д.</p>	—	—	—

Наименованіе и составъ учреждений.	Въ службѣ.	Въдолж. и классъ должн.	Послѣдняя награда.
Уч. Осипъ Гизевскій , обуч. въ Сокольск. у. учил. (в. п.). Жал. 150 р. и кварт.		1 сент. 1874.	
Законоуч. прав. исп., свящ. Іоаннъ Игнатовичъ , восп. въ Лит. дух. сем. Жал. 25 р.	—	30 дек. 1863.	—
Рогозянское , Рогозн. в.; откp. въ 1864 г.; пом. въ общ. д. На содерж. уч. отпуск. 200 р. изъ госуд. казнач. Учащихся 52 м.			
Уч. Степ. Андреев. Мостицкій , им. зв. учит. нач. нар. уч. (в. п.). Жал. 150 р. и кварт.	—	1 окт. 1869.	
Законоуч. пр. исп., свящ. Никаноръ Котовичъ , восп. въ Лит. дух. сем. Жал. 25 р.	—	1 янв. 1876.	
Озятское , Озятск. вел.; откp. 1862 г.; пом. въ общ. д. На содерж. уч. отпуск. 200 р. изъ госуд. казн. Учащихся 63 м.			
Уч. Михаилъ Любимовъ , им. зв. учит. нар. учил. (в. п.). Жал. 150 р. и кварт.	—	1 окт. 1870.	
Законоуч. прав. исп., свящ. Адамъ Лихачевскій , восп. въ Лит. дух. сем. Жал. 25 р.	—	15 окт. 1862.	
Козицкое , Козицск. в.; откp. въ 1864 г.; пом. въ общ. д. На содерж. уч. отпуск. 200 р. изъ госуд. казн. Учащихся 61 м. 1 д.			

Наименование и составъ учреждений.	Въ службѣ.	Въ долж. и классѣ должн.	Послѣдняя награда
Учит. (и. д.) Елена Сацевичъ , об. въ Виленск. дух. учил. (в. п.). Жал. 150 р. и квартира.		15 окт. 1875.	
— Законоуч. пр. исп., свящ. Левъ Кречетовичъ , восп. въ Лит. дух. сем. Жал. 25 р.	—	3 февр. 1864.	
<p>Березское, Стриговск. в.; откр. въ 1864 г. помѣщ. въ общ. домѣ. На содерж. уч. отпуск. 200 р. изъ госуд. казн. Учащихся..... 69 м.</p>			
Учит. Иванъ Данилевичъ , им. зв. уч. нач. нар. уч. (в. п.). Жал. 150 р. и квартира.	—	1 окт. 1877.	
Законоуч. прав. исп., свящ. Павелъ Михайловскій , восп. въ Лит. дух. сем. Жал. 25 р.	—	1 янв. 1864.	
<p>Стриговское, Стриговск. вол.; откр. въ 1863 г.; помѣщ. въ обществ. домѣ. На содерж. уч. отпуск. 200 р. изъ госуд. казнач.</p>			
<p>Учащихся..... 47 м. 1 д.</p>			
— Уч. Борисъ Ивановъ Кульбицкій , им. зв. уч. нач. нар. уч. (в. п.). Жал. 150 р. и кварт.	—	1 сент. 1872.	
Законоуч. пр. исп., Платонъ Петровскій , ок. к. въ Лит. дух. сем. Жал. 25 р.	—	1 сент. 1875.	

Наименованіе и составъ учреждений.	Въ службѣ.	Въдолж. и классъ должн.	Последняя награда.
<p>Одрижинское, Одрижинск. в.; осп. въ 1867 г.; помѣщ. въ обществ. домѣ. На сод. учил. отп. 200 р. изъ госуд. казн. Учащихся 40 м. 2 д.</p>			
<p>Уч. Емельянъ Олехновичъ, им. зв. уч. нач. нар. уч. (в. п.). Жал. 150 р. и кв.</p>		1 сент. 1875.	
<p>Законоуч. пр. исп., свящ. Алекс. Спасскій, воспит. въ Тверск. дух. сем. Жал. 25 р.</p>		1 авг. 1868.	
<p>Вороцевичское, Вороцевичск. вол.; откр. въ 1868 г.; помѣщ. въ общ. д. На содеж. уч. отпуск. 200 р. изъ госуд. казн. Учащихся 72 м. 3 д.</p>			
<p>Уч. Исид. Васильев. Рожановичъ, воспит. въ Лит. дух. сем. (в. п.). Жал. 150 р. и кварт.</p>		1 мая 1862.	
<p>Законоуч. пр. исп., свящ. Левъ Лицевичъ, восп. въ Лит. дух. сем. Жал. 25 р.</p>		16 дек. 1870.	
<p>Ивановское, Ивановск. вол.; откр. въ 1862 г. помѣщ. въ наемн. домѣ, съ платою по 60 р. въ годъ. На содерж. уч. отпуск. 200 р. изъ госуд. казн. и 60 р. изъ волости. Учащихся 79 м. 6 д.</p>			
<p>Уч. Ѳаддей Адамовичъ Зданчукъ им. зв. учит. нач. нар. уч. (в. п.). Жал. 150 р. и квартира.</p>		1 окт. 1874.	

Наименованіе и составъ учреждений.	Въ службѣ.	Въ долж. и классъ должн.	Послѣдняя награда.
Законоуч. прав. исп., свящ. Георгій Шостаковскій , восп. въ Лит. дух. сем. Жал. 25 р.	—	1 окт. 1863.	
<p align="center">Оссовецкое, Оссовецк. в.; откр. въ 1862 г. помѣщ. въ общ. домѣ. На содерж. уч. отпуск. 200 р. изъ госуд. казн.</p> <p><i>Учащихся</i> 59 м.</p>	—	1 сент. 1875.	
Уч. Кузьма Федиковъ Важесевскій , им. зв. нач. нар. учит. (в. п.). Жал. 150 р. и кв.	—	1 янв. 1870.	
Законоуч. пр. исп., свящ. Касперъ Шеметилло , воспит. въ Литовск. дух. сем. Жал. 25 р.	—	1 сент. 1866.	
<p align="center">Антопольское, Антопольск. в.; откр. въ 1862 г.; помѣщ. въ обществ. д. На содерж. учил. отп. 200 р. изъ госуд. казн.</p> <p><i>Учащихся</i> 79 м.</p>	—	1 сент. 1869.	
Уч. Никол. Иванъ Василевскій , им. зв. нач. нар. уч. (в. п.). Жал. 150 р. и кварт.	—	1 сент. 1866.	
<p align="center">Дорогичинское, Дорогичинск. в.; откр. въ 1862 г.; пом. въ общ. д. На содерж. уч. отпуск. 200 р. изъ госуд. казн.</p> <p><i>Учащихся</i> 49 м.</p>	—	1 сент. 1869.	
Уч. Яковъ Осиповичъ Кухта , им. зв. учит. нач. нар. учил. (в. п.). Жал. 150 р. и кварт.	—	1 сент. 1869.	

Наименованіе и составъ учреждений	Въ служб.	Въ долж. и классъ должн.	Послѣдняя награда.
<p>Волавельское, Волавельск. в.; откр. въ 1868 г.; помѣщ. въ общ. д. На содерж. уч. отпуск. 200 р. изъ госуд. казн. Учащіяся..... 64 м. 1 д.</p>	—	25 авг. 1877.	—
<p>Уч. Филиппъ Малѣевскій, им. зв. учит. нач. нар. уч. (в. п.) Жал. 150 р. и квартира.</p>	—	1 сент. 1868.	—
<p>Законоуч. пр. исп., свящ. Флоръ Балабушевичъ, восп. въ Лит. дух. сем. Жал. 25 р.</p>	—	1 сент. 1868.	—
<p>Зіоловское, Зіоловск. вол.; откр. въ 1862 г.; помѣщ. въ общ. д. На содерж. уч. отп. 200 р. изъ госуд. казн. Учащіяся..... 63 м.</p>	—	1 мая 1872.	—
<p>Уч. Петръ Ивановъ Алисовъ, им. зв. уч. гор. прих. уч. (в. п.) Жал. 150 р. и кварт.</p>	—	1 окт. 1863.	—
<p>Законоуч. пр. исп., свящ. Нарейсъ Теодоровичъ, восп. въ Лит. дух. сем. Жал. 25 р.</p>	—	1 окт. 1863.	—
<p>Дружиловичское, Дружилов. в.; откр. въ 1868 г. помѣщ въ общ. домѣ. На содерж. уч. отпуск. 200 р. изъ гос. казн. Учащіяся:..... 52 м.</p>	—	1 окт. 1871.	—
<p>Уч. Мих. Сидоровъ Выскерскій, обуч. въ Слонимск. уѣздн. уч. (в. п.). Жал. 150 р. и кв.</p>	—	1 янв. 1870.	—
<p>Законоуч. пр. исп., свящ. Петръ Олешкевичъ, восп. въ Лит. дух. сем. Жал. 25 р.</p>	—	1 янв. 1870.	—

Наименованіе и составъ учреждений.	Въ службѣ.	Въдолж. и классъ должн.	Последняя награда.
<p>Хомское, Хомск. вол.; откр. въ 1861 г.; помѣщ. въ общ. д. На сод. уч. отпуск. 200 р. изъ госуд. казн. <i>Учащихся</i> 74 м. 5 д.</p>	—	1 сент. 1874.	—
<p>Уч. Лука Бруйло, им. зв. уч. нач. нар. уч. (в. п.). Жал. 150 р. и кварт.</p>	—	1 сент. 1874.	—
<p>Законоуч. пр. исп., свящ. Стефанъ Моложавый, воспит. въ Лит. дух. сем.. Жал. 25 р.</p>	—	17 сент. 1865.	—
<p>Опольское, Опольск. вол.; откр. въ 1863 помѣщ. въ общ. домѣ. На содерж. уч. отпуск. 200 р. изъ госуд. казн. <i>Учащихся</i> 59 м.</p>	—	14 дек. 1868.	—
<p>Уч. Иванъ Петровъ, Гумилевскій, им. зв. учит. нач. нар. учил. (в. п.). Жал. 150 р. и кварт.</p>	—	14 дек. 1868.	—
<p>Законоуч. прав. исп., свящ. Савва Бѣлозерскій, восп. въ Лит. дух. сем. Жал. 25 р.</p>	—	1 нояб. 1875.	—
<p>Батчанское, Прусковск. вол.; откр. въ 1863г.; помѣщ. въ н. домѣ, съ платою по 15 р. въ годъ. На сод. уч. отпуск. 189 р. изъ сб. съ б. гос. крест. <i>Учащихся</i> 40 м.</p>	—	1 окт. 1876.	—
<p>Уч. Иванъ Варискъ, им. зв. учит. нач. нар. учил. (в. п.). Жал. 100 р. и кварт.</p>	—	1 окт. 1876.	—

Наименование и составъ учреждений.	Въ службѣ.	Въ долж. и классѣ должн.	Послѣдняя награда.
<p>Головчицкое, Антопольск. в.; откр. въ 1864 г.; помѣщ. въ наемн. д., съ плат. по 45 р. въ годъ. На содерж. учил. отпуск. 189 р. изъ сб. б. гос. кр.</p> <p><i>Учащихся</i> 53 м. 8 д.</p>	—	—	—
<p>Уч. Антипъ Семеновъ Бѣдько, обуч. въ Слонимск. уѣздн. учил. (в. п.). Жал. 100 р. и кварт.</p>	—	1 дек. 1868.	—
<p>Именинское, Именинск. вол.; откр. въ 1846 г. помѣщ. въ н. домѣ, съ платою по 45 р. въ годъ. На содерж. учил. отпуск. 189 р. изъ сб. съ б. госуд. кр.</p> <p><i>Учащихся</i> 56 м.</p>	—	—	—
<p>Уч. Иванъ Ильичъ Проничъ, им. зв. уч. нач. нар. уч. (в. п.). Жал. 100 р. и кварт.</p>	—	30 авг. 1866.	—
<p>Брашевичское, Брашевичск. вол.; откр. въ 1861 г.; помѣщ. въ н. домѣ, съ платою по 45 р. въ годъ. На содерж. учил. отпуск. 189 р. изъ сб. съ б. госуд. крест.</p> <p><i>Учащихся</i> 60 м.</p>	—	—	—
<p>Уч. Ив. Васильевъ Малиновскій, восп. въ Нижегородск. дух.. сем. (в.п.). Жал. 100 р. и кварт.</p>	—	1 окт. 1870.	—
<p>Мотольское, Мотольск. в.; откр. въ 1845 г. помѣщ. въ н. домѣ, съ платою по 45 р. въ год. На содерж. учил. отпуск. 189 р. изъ сб. съ б. госуд. кр.</p> <p><i>Учащихся</i> 52 м.</p>	—	—	—

Наименованіе и составъ учреждений.	Въѣздъ въ службу.	Въ долж. и классъ должн.	Последняя награда.
Уч. Николай Белостинъ , им зв. учит. нач. нар. уч. (в. п.). Жал. 150 р. и кварт.	—	1 сент. 1874.	—
Законоуч. пр. исп., священ. Викентій Пучковскій , восп. въ Лит. дух. сем. Жал. 25 р.	—	1 янв. 1862.	—
<p align="center">Бездѣжское, Бездѣжск. вол., откр. въ 1825 г.; пом. въ н. домѣ съ платою по 30 р. въ годъ. На содерж. уч. отпуск. 174 р. изъ сб. съ б. госуд. крест.</p> <p><i>Учашихся</i> 91 м.</p>	—	—	—
Уч. Евгенія Лисевичъ , им зв. уч. нач. нар. учил. (в. п.). Ж. 100 р. и кварт.	—	1 сент. 1876.	—
<p align="center">Верхолѣское, Верхолѣск. в.; въ с. Верхолѣсьѣ; откр. въ 1874 г.; помѣщ. въ общ. домѣ. На содерж. уч. отпуск. отъ общ. 100 р. и изъ суммъ Минист. 100 р.</p> <p><i>Учашихся</i> 40 м.</p>	—	—	—
Уч. Михаилъ Романовичъ , ок. к. въ Бѣльск. уѣздн. уч. (в. п.). Жал. 150 р. и кварт.	—	1 янв. 1875.	—
Законоуч. пр. исп.; священ. Юсифъ Корнатовскій , восп. въ Лит. дух. сем. Жал. 25 р.	—	1 янв. 1875.	—
<p align="center">Молодовское, Осовницк. вол., въ с. Молодовѣ; откр. въ 1875 г.; помѣщ. въ общ. домѣ. На содерж. уч. отп. отъ общ. 100 р. и изъ суммъ Минист. 125 р.</p> <p><i>Учашихся</i> 22 м.</p>	—	—	—

Наименованіе и составъ учреждений.	Въ службѣ.	Въ долж. и классъ должн.	Послѣдняя награда.
Уч. Михаилъ Янъ Гаростъ , им. зв. уч. нач. нар. учил. (в. п.). Жал. 150 р. и кварт.	—	20 сент. 1873.	—
Законоуч. прав. исп., свящ. Антоній Саковичъ , восп. въ Лит. дух. сем. Жал. 25 р.	—	1 сент. 1875.	—
Въ Бѣльскомъ уѣздѣ.			
народныя училища.			
<p>Боцьковское, Дубяжинск. в.; откр. въ 1864 г.; помѣщ. въ общ. д. На содерж. уч. отпуск. 200 р. изъ госуд. казн. <i>Учащихся</i>..... 66 м. 6 д.</p>			
Уч. Мих. Клириановъ Шваковскій , восп. въ Лит. дух. сем. Жал. 150 р. и кварт.	—	19 март. 1864.	—
Законоуч. пр. исп., свящ. Феликсъ Маркеничъ , восп. въ Лит. дух. сем. Жал. 25 р.	—	1 март. 1864.	—
<p>Вольковское, Дубяжинск. в.; откр. въ 1864 г.; помѣщ. въ общ. д. На содерж. уч. отпуск. 200 р. изъ госуд. казн. <i>Учащихся</i>..... 33 м. 12 д.</p>			
Учительн. Ольга Тараповичъ , восп. въ Вил. дух. уч. (в. п.). Жал. 150 р. и кварт.	—	1 сент. 1876.	—
Законоуч. пр. исп., свящ. Іоаннь Врублевскій , восп. въ Лит. дух. сем. Жал. 25 р.	—	1 сент. 1864.	—

Наименованіе и составъ учреждений.	Въ службѣ.	Въ долж. и классѣ должн.	Последняя награда.
<p>Дубяжинское, Дубяжинск. в.; откр. въ 1862 г.; помѣщ. въ общ. д. На содерж. уч. отпуск. 200 р. изъ госуд. казн. Учащихся 54 м. 22 д.</p>	—	—	—
<p>Учит. д. Екатерина Леонова, восп. въ С.-Петербур. Никол. инст. (в.п.). Жал. 150 р. и кв.</p>	—	1 сент. 1877.	—
<p>Законоуч. пр. исп.; свящ. Илья Талышев, воспит. въ Лит. дух. сем. Жал. 25 р.</p>	—	1 сент. 1875.	—
<p>Райское, Райск. вол.; откр. въ 1864 г.; помѣщ. въ общ. д. На содерж. уч. отпуск. 200 р. изъ госуд. казнач. Учащихся 57 м. 5 д.</p>	—	—	—
<p>Уч. Иванъ Никит. Синевъ, обуч. въ Тверск. дух. сем. (в. п.). Жал. 150 р. и кв.</p>	—	1 сент. 1874.	—
<p>Законоуч. пр. исп., свящ. Андрей Сосновскій, воспит. въ Лит. дух. сем. Жал. 25 р.</p>	—	1 янв. 1874.	—
<p>Семятичское, Семятичск. вол.; откр. въ 1864 г.; помѣщ. въ общ. д. На содерж. уч. отпуск. 200 р. изъ госуд. казн. Учащихся 55 м.</p>	—	—	—
<p>Уч. Петръ Бакуръ, обуч. въ Слонимск. уѣздн. уч. (в. п.). Жал. 150 р. и кварт.</p>	—	1 сент. 1874.	—
<p>Законоуч. пр. исп., свящ. Гуманъ Ляцевичъ, восп. въ Лит. дух. сем. Жал. 25 р.</p>	—	1 янв. 1864.	—

Наименованіе и составъ учрежденій.	Въ службѣ.	Въ долж. и классѣ должн.	Послѣдняя награда.
<p>Цехановецкое, Шкурецк. в.; отгр. 1862 г.; помѣщ. въ обществ. д. На содерж. уч. отп. 200 р. изъ госказнач.</p> <p><i>Учащихся</i> 60 м. 4 д.</p> <p>Уч. Емельянъ Безюкъ, им. зв. нач. уч. (в. п.). Жал. 150 р. и кварт.</p> <p>Законоуч. пр. исп.,—вакансія.</p>	—	1 сент. 1875.	—
<p>Гродиское, Гродиск. в.; отгр. въ 1864 г.; пом. въ обществ. домѣ. На содерж. уч. отпуск. 200 р. изъ госуд. казн.</p> <p><i>Учащихся</i> 61 м. 8 д.</p> <p>Уч. Григорій Лукичъ Курига, об. въ Кобринск. уѣздн. уч. (в. п.). Жал. 150 р. и кварт.</p>	—	1 окт. 1872.	—
<p>Законоуч. пр. исп., свящ. Василій Поневскій, воспит. въ Лит. дух. сем. Жал. 25 р.</p>	—	1 янв. 1864.	—
<p>Чернянское, Гродиск. в.; отгр. въ 1859 г.; помѣщ. въ общ. домѣ. На содерж. учил. отпуск. 200 р. изъ госуд. казн.</p> <p><i>Учащихся</i> 46 м. 1 д.</p>	—	20 сент. 1873.	—
<p>Уч. Григорій Иванов. Артюха, им. зв. уч. нач. нар. уч. (в. п.). Жал. 150 р. и квартира.</p>	—	1 сент. 1876.	—
<p>Законоуч. пр. исп., свящ. Дмитрій Лебедь, воспит. въ Лит. дух. с. Жал. 25.</p>	—	1 сент. 1876.	—

Наименование и состав учреждений	Въ службѣ	Въ долж. и классъ должн.	Послѣдняя награда.
<p>Пухловское, Пухловской вол.; откр. въ 1864 г.; помѣщ. въ общ. д. На содерж. уч. отп. 200 р. изъ госуд. казн. <i>Учащихся</i> 68 м.</p>	—	—	—
<p>Уч. Маркъ Иванов. Константи, восп. въ Бѣльск. уѣздн. уч. (в. п.). Жал. 150 и кварт.</p>	—	1 окт. 1870.	—
<p>Законоуч. прав. исп., свящ. Флоръ Сосновскій, воспит. въ Лит. дух. сем. Жал. 25 р.</p>	—	1 сент. 1866.	—
<p>Щитовское, Щитовск. в.; откр. въ 1864 г.; помѣщ. въ обществ. домѣ. На сод. уч. отп. 200 р. изъ гос. казн. <i>Учащихся</i> 55 м. 3 д.</p>	—	—	—
<p>Уч. Наталія Толшина, воспит. въ Минск. ж. гимн. (в. п.). Жал. 150 р. и кварт.</p>	—	1 сент. 1875.	—
<p>Законоуч. прав. исп., свящ. Левъ Говорекій, восп. въ Лит. дух. сем. Жал. 25 р.</p>	—	1 янв. 1864.	—
<p>Орлянское, Орлянск. в.; откр. въ 1863 г.; помѣщ. въ общ. д. На содерж. уч. отпущ. 200 р. изъ госуд. казн. <i>Учащихся</i> 39 м. 9 д.</p>	—	—	—
<p>Уч. Исаакъ Демьянов. Савицкій, обуч. въ Бѣльск. уѣздн. уч. (в. п.). Жал. 150 р. и квартира.</p>	—	20 сент. 1873.	—
<p>Законоуч. прав. исп., свящ. Теофиль Бѣлевскій, восп. въ Лит. дух. сем. Жал. 25 р.</p>	—	31 дект. 1863.	—

Наименованіе и составъ учреждений	Въ служб.	Въ долж. и классъ должн.	Послѣдняя награда.
<p>Дубичское, Орлянск. в.; откр. въ 1863 г.; помѣщ. въ обществ. домѣ. На содерж. уч. отп. 200 р. изъ госуд. казн.</p> <p>Учащихся..... 53 м. 4 д.</p> <p>Уч. Андрей Шедко, им. зв. уч. нач. нар. уч. (в. п.). Жал. 150 р. и кв.</p> <p>Законоуч. пр. исп., свящ. Феофиль Красковский; восп. въ Лит. дух. сем. Жал. 25 р.</p>	<p>—</p> <p>—</p> <p>—</p>	<p>—</p> <p>1 сент. 1876.</p> <p>31 дек. 1863.</p>	<p>—</p> <p>—</p> <p>—</p>
<p>Брянское, въ Брянскѣ; откр. въ 1864 г.; помѣщ. въ наемн. домѣ, съ платою по 45 р. въ годъ. На содерж. уч. отпуск. 200 р. изъ госуд. казнач.</p> <p>Учащихся..... 52 м. 5 д.</p> <p>Уч.—вакансія.</p>	<p>—</p> <p>—</p>	<p>—</p> <p>—</p>	<p>—</p> <p>—</p>
<p>Законоуч. пр. исп., свящ. Федоръ Померанцевъ, восп. въ Лит. дух. сем. Жал. 25 р.</p>	<p>—</p>	<p>1 нояб. 1875.</p>	<p>—</p>
<p>Алексинское, Алексинск. вол.; откр. въ 1863 г.; пом. въ общ. домѣ. На содерж. уч. отпуск. 189 р. изъ сб. съ б. госуд. крест.</p> <p>Учащихся 27 м.</p>	<p>—</p>	<p>—</p>	<p>—</p>
<p>Уч. Адамъ Котовичъ, ок. К. въ Бѣльск. уѣздн. уч. (в. п.). Жал. 100 р. и кварт.</p>	<p>—</p>	<p>31 окт. 1877.</p>	<p>—</p>

Наименованіе и составъ учреждений.	Въ службѣ.	Въдолж. и классъ должн.	Послѣдняя награда.
<p>Малешевское, Малешевск. в.; откр. съ 1863 г.; пом. въ н. д. съ платою по 45 р. въ годъ. На содерж. уч. отпуск. 189 р. изъ сб. съ б. госуд. крест.</p> <p>Учащихся..... 50 м. 5 д.</p>			
<p>Уч. Осипъ Дышковскій, восп. въ Жировицк. дух. учил. (в. п.). Жал. 100 р. и квартира.</p>	—	19 мая 1864.	
<p>Потоцкое, Алексинск. в.; откр. въ 1868 г.; пом. въ н. домѣ, съ платою по 15 р. въ г. На содерж. уч. отпуск. 189 р. изъ сб. съ б. госуд. крест.</p> <p>Учащихся..... 32 м.</p>			
<p>Уч. Исидоръ Ѳеодор. Рублевскій, обуч. въ Бѣльск. уѣздн. уч. (в. п.). Жал. 100 р. и квартира.</p>	—	1 окт. 1871.	
<p>Журобицкое, Семятйчск. вол.; откр. 1864 г.; пом. въ н. д. съ платою по 45 р. въ годъ. На содерж. учил. отп. 189 р. изъ сб. съ б. гос. крест.</p>			
<p>Уч. Илья Егоров. Борисевичъ, обуч. въ Кобринск. уѣздн. уч. (в. п.). Жал. 100 р. и кварт.</p>	—	1 окт. 1869.	
<p>Рыболовское, Павловск. вол.; откр. въ 1835 г. помѣщ. въ н. домѣ, съ платою по 45 р. въ г. На содерж. учил. отпуск. 189 р. изъ сб. съ б. госуд. крест.</p> <p>Учащихся..... 40 м.</p>			
<p>Уч. Демьянъ Фомювъ, им. зв. уч. нач. нар. учил. (в. п.). Жал. 100 р. и кварт.</p>	—	1 сент. 1875.	

Наименование и состав учреждений	Въ службѣ	Въ долж. и классъ должн.	Послѣдняя награда.
<p>Пасынковское, Пасынковск. вол.; откр. въ 1864 г.; помѣщ. въ н. д., съ платою по 45 р. въ годъ. На содержаніе уч. отп. 189 р. изъ сб. съ б. госуд. крест. Учащихся 46 м.</p>			
<p>Учительн. д. Іустинія Кузьминская, ок. к. въ Вилен. дух. учил. (в. п.). Жал. 100 р. и квартира.</p>		1 сент. 1877.	
<p>Кленикское, Кленикск. вол.; откр. въ 1866 г.; помѣщ. въ н. д. съ пл. по 45 р. въ г. На содерж. уч. отпущ. 189 р. изъ сб. б. гос. кр. Учащихся 55 м.</p>			
<p>Уч. (н. д.), Андрей Мих. Дьль, об. въ Бѣльск. уѣздн. уч. (в. п.). Жал. 100 р. и кварт.</p>		1 сент. 1875.	
<p>Чижевское, Кленикск. вол., откр. въ 1860 помѣщ. въ н. д., съ платою по 15 р. въ г. На содерж. уч. отпущ. 264 р. изъ сб. съ б. госуд. крест. Учащихся 71 м. 3 д.</p>			
<p>Учительн. Людмила Шиларенская, ок. к. въ Сиб. Александр. уч. благородн. дѣв. (в. п.). Жал. 100 р. и квартира.</p>		1 сент. 1875.	
<p>Законоуч. прав. исп., свящ. Навель Маркеничъ, восп. въ Лит. дух. сем. Жал. 25 р.</p>		23 нояб. 1860.	

Наименованіе и составъ учрежденій.	Въ службѣ.	Въ долж. и классѣ должн.	Послѣдняя награда.
<p>Ново-Березовское, Ново-Березовск. вол.; откр. въ 1864 г.; помѣщ. въ н. домѣ, съ платою по 45 р. въ годъ. На сѣд. уч. отпуск. 189 р. изъ сб. съ б. госуд. крест.</p> <p><i>Училища</i> 30 м.</p>	—	1 сент. 1876.	
<p>Уч. Андрей Бѣлецкій, им зв. уч. нач. нар. учил. (в. п.). Жал. 150 р. и кв.</p>	—	1 сент. 1876.	
<p>Старо-Корнинское, Н.-Березовск. вол.; откр. въ 1845 г.; помѣщ. въ н. домѣ, съ пл. по 45 р. въ г. На содерж. уч. отп. 189 р. изъ сб. съ б. госуд. кр.</p> <p><i>Училища</i> 36 м. 6 д.</p>	—	1 сент. 1877.	
<p>Учительн. д. Марія Глѣбова, им. зв. учит. нач. нар. уч. (в. п.). Жал. 100 р. и кварт.</p>	—	1 сент. 1877.	
<p>Цѣхановецкое лютеранск. въ колоніи Цехановець; откр. въ 1832 г.; пом. въ общ. домѣ. На содерж. уч. отп. 150 р. изъ суммъ упр. Вил. уч. округа и 250 р. отъ мѣстнаго общ.</p> <p><i>Училища</i> 32 м. 20 д.</p>	—	14 янв. 1869.	
<p>Уч. общ. предмет. Яковъ Акимов. Зельно, им. зв. уч. нач. нар.уч.(в.п.). Жал. 150 р. и кварт.</p>	—	14 янв. 1869.	
<p>Уч. закона Божія и нѣмецкаго яз., Августъ Готлибов. Кейзеръ, обуч. въ Цѣхановецк. лют. нар. уч. (в. лют.). Жал. 250 р.</p>	—	20 юня 1853.	

Наименованіе и составъ учрежденія	Въ службѣ	Въ долж. и вѣлассѣ должн.	Последняя награда.
<p>Наройское, Наройск. вол., въ Наройкахъ отер. въ 1874 г.; помѣщ. въ общ. д. На содерж. уч. отпуск. отъ общ. 100 р. и изъ суммъ Минист. 100 р. <i>Учащихся</i> 58 м. 2 д.</p> <p>Уч. Иосифъ Сейбукъ, им. зв. уч. нач. нар. учил. (в. п.). Жал. 150 р.</p> <p>Законоуч. пр. исп., свящ. Ипполитъ Гомолицкій, восп. въ Лит. дух. сем. Жал. 25 р.</p>		<p>1 сент. 1876.</p> <p>1 янв. 1877.</p>	
<p>Лосинское, Лосинск. вол.; въ с. Лосинкѣ; отер. въ 1874 г.; помѣщ. въ обще ств. д. На содерж. уч. отп. 100 р. общ. и изъ суммъ Мин. 100 р.</p> <p>Уч. (п. д.), Игнатій Тихончукъ, ок. к. Пружанск. уѣздн. уч. (в. п.). Жал. 150 р.</p> <p>Законоуч. пр. исп., свящ. Іоаннъ Новицкій, восп. въ Лит. дух. сем. Жал. 25 р.</p>		<p>1 окт. 1877.</p> <p>1 янв. 1876.</p>	
<p>Александровское, Алекс. в.; въ с. Александровѣ; отер. 1874 г.; помѣщ. въ общ. домѣ. На содерж. уч. отшук. отъ общ. 100 р. и изъ суммъ Мин. 125 р. <i>Учащихся</i> 26 м.</p> <p>Уч. Антонъ Антонъ Сосновскій, восп. въ Клецельскомъ прих. учил. (в. п.). Жал. 150 р. и квартира.</p> <p>Законоуч. свящ. Іосифъ Сосновскій, восп. въ Лит. дух. сем. (в. п.). Жал. 25 р.</p>		<p>1 янв. 1875.</p> <p>1 янв. 1877.</p>	

Наименование и составъ учреждений.	Въ службѣ.	Въ долж. и классъ должн.	Послѣдняя награда.
<p>Въ Брестскомъ уѣздѣ.</p> <p>Мелейчицкое однокл. прих. училище.</p> <p>Въ м. Мелейчицахъ; откр. въ 1874 г.; помѣщ. въ общ. домѣ. На содерж. уч. отпуск. 400 р. въ годъ отъ Мелейчиц. мѣщанск. общ.</p> <p><i>Учащихся</i> 89 м. 14 д.</p> <p>Уч. неимѣющ. ч. Осипъ Владычукъ, им. зв. уч. нач. нар. уч. Ж. 100 р. и кв.</p>	—	15 окт. 1877.	
<p align="center">НАРОДНЫЯ УЧИЛИЩА.</p> <p>Домачевское, Домачевск. вол.: откр. въ 1862 г.; пом. въ общ. домѣ. На содерж. уч. отпуск. 200 р. изъ госуд. казн.</p> <p><i>Учащихся</i> 50 м.</p> <p>Уч. и законоуч. прав. исп., свящ. Агекс. Дружиловскій, восп. въ Лит. дух. сем. Жал. 150 р. и кварт.</p>	—	30 авг. 1862.	
<p>Приборовское, Приборовск. в.; откр. въ 1864 г.; пом. въ общ. домѣ. На содерж. уч. отпуск. 200 р. изъ госуд. казн.</p> <p><i>Учащихся</i> 54 м.</p> <p>Уч. Александръ Ранацкій, им. зв. уч. нач. нар. уч. (в.п.). Жал. 150 р. и кв:</p> <p>Законоуч. пр. исп., свящ. Іоаннъ Григоровичъ, восп. въ Лит. дух. сем. Жал. 25.</p>	—	1 сент. 1877. — 1 сент. 1864.	

Наименование и составъ учреждений.	Въ службѣ.	Въ долж. и классъ должн.	Послѣдняя награда.
<p>Орѣховское, Олтушск. в.; откр. въ 1864 г.; помѣщ. въ общ. домѣ. На содерж. уч. отпуск. 200 р. изъ госуд. казн. <i>Учащихся</i> 58 м. 3 д.</p> <p>Уч. Степанъ Прокофьев. Лойко, им. зв. учит. нач. нар. уч. (в. п.). Жал. 150 р. и кварт.</p> <p>Законоуч. пр. исп., свящ. Василій Ситкевичъ, воспит. въ Лит. дух. сем. Жал. 25 р.</p>	<p>—</p> <p>—</p>	<p>1 окт. 1873.</p> <p>1 сент. 1864.</p>	<p>—</p> <p>—</p>
<p>Олтушское, Олтушск. в.; откр.; въ 1863 г.; пом. въ общ. домѣ. На содерж. уч. отпуск. 200 р. изъ госуд. казнач.</p> <p><i>Учащихся</i> 52 м.</p> <p>Уч. Михаилъ Алексѣев. Савчукъ, им. зв. уч. нач. нар. учил. (в. п.). Жал. 150 р. и квартира.</p> <p>Законоуч. пр. испов., свящ. Платонъ Тышинскій, воспит. въ Лит. дух. сем. Жал. 25 р.</p>	<p>—</p> <p>—</p>	<p>20 сент. 1873.</p> <p>1 сент. 1863.</p>	<p>—</p> <p>—</p>
<p>Великоритское, Великоритск. в.; откр. въ 1860 г.; пом. въ общ. д. На содерж. уч. отпуск. 200 р. изъ госуд. казн. <i>Учащихся</i> 61 м.</p> <p>Уч. Иванъ Степанов. Кабанъ, им. зв. уч. нач. нар. уч. (в. п.). Жал. 150 р. и квартира.</p>	<p>—</p>	<p>1 сент. 1874.</p>	<p>—</p>

Наименование и составъ учреждений.	Възвѣтъ службъ.	Въдолж. и классъ должн.	Последняя награда.
Законоуч. прав. исп., свящ. Лука Кунаховичъ , воспит. въ Лит. дух. сем. Жал. 25 р.	—	1 сент. 1864.	—
<p align="center">Малоритское, Малоритск. в.; откр. въ 1863 г.; пом. въ общ. домѣ. На содерж. уч. отпуск. 200 р. изъ госуд. казнач.</p> <p>Учащихся 40 м.</p>	—	1 сент. 1874.	—
Уч. Онуфрій Пантелеймонов. Харламовичъ , воспит. въ Лит. дух. сем. (в. п.). Жал. 150 р. и кварт.	—	1 сент. 1874.	—
Законоуч. пр. исп., свящ. Іоаннъ Ситкевичъ , воспит. въ Лит. дух. сем. Жал. 25 р.	—	1 сент. 1863.	—
<p align="center">Камень-Жировицкое, Камень-Жировицк. в.; откр. въ 1861 г.; пом. въ общ. домѣ. На содерж. уч. отпуск. 200 р. изъ госуд. казнач.</p> <p>Учащихся 42 м.</p>	—	1 сент. 1877.	—
Уч. д. Александра Будиловичъ , им. зв. учит. нач. нар. уч. (в. п.). Жал. 150 р. и кварт.	—	1 сент. 1877.	—
<p align="center">Мотыкальское, Мотыкальск. в.; откр. въ 1867 г.; помѣщ. въ общ. д. На содерж. уч. отпуск. 200 р. изъ госуд. казнач.</p> <p>Учащихся 52 м.</p>	—	1 сент. 1872.	—
Уч. Иванъ Лининъ , им. зв. учит. нач. нар. учил. (в. п.). Жал. 150 р. и кварт.	—	1 сент. 1872.	—
Законоуч. пр. исп., свящ. Николай Сибнуро , воспит. въ Лит. дух. сем. Жал. 25 р.	—	1 сент. 1867.	—

Наименованіе и составъ учреждений.	Въ службѣ.	Въ долж. и классѣ должн.	Послѣдняя награда.
<p>Сычевское, Лицицк. вол.; откр. въ 1863 г.; пом. въ общ. домѣ. На содерж. уч. отп. 200 р. изъ гос. казнач.</p> <p><i>Учащихся</i> 74 м.</p> <p>Уч. Модестъ Порфирьев. Верниковскій, им. зв. учит. нач. нар. уч. (в. п.).</p> <p>Мед. въ п. усмир. п. мят. 1863—64 г. Жал. 150 р. и кварт.</p>	—	15 авг. 1863.	
<p>Законоуч. пр. исп., свящ. Киприанъ Дружниковскій, ок. к. въ Лит. дух. сем. Жал. 25 р.</p>	—	1 янв. 1876.	
<p>Чернавчицкое, Турнянск. в.; въ д. Чернвчицахъ; откр. въ 1862 г.; пом. въ общ. домѣ. На содерж. учил. отпуск. 200 р. изъ госуд. казнач.</p> <p><i>Учащихся</i> 80 м.</p>	—	1 янв. 1875.	
<p>Уч. Игнатій Игнатьевичъ Говбійно, им. зв. учит. нач. нар. учил. (в. п.). Жал. 150 р. и кварт.</p> <p>Законоуч. пр. исп., свящ. Іоаннъ Калинскій, восп. въ Лит. дух. сем. Жал. 25 р.</p>	—	1 сент. 1874.	
<p>Черневское, Косичск. в.; откр. въ 1864 г.; пом. въ общ. домѣ. На содерж. уч. отпуск. 200 р. изъ госуд. казнач.</p> <p><i>Учащихся</i> 33 м.</p> <p>Уч. Василій Θεодоров. Бѣгалловичъ, им. зв. учит. нач. нар. учил. (в. п.). Жал. 150 р. и кварт.</p>	—	20 сент. 1873.	

Наименованіе и составъ учреждений.	Въ службѣ.	Въ долж. и классъ должн.	Послѣдняя награда.
<p>Законоуч. пр. исп., свящ. Іоаннъ Гацкевичъ, воспит. въ Лит. дух. сем. Жал. 25 р.</p>	—	15 февр. 1876.	—
<p>Орѣвичское, Житенск. в.; въ д. Орѣвичахъ; откр. въ 1863 г.; помѣщ. въ общ. домѣ. На содерж. учил. отп. 200 р. изъ госуд. казнач. <i>Учащихся</i> 67 м.</p>	—	1 окт. 1871.	—
<p>Уч. Моисей Иванов. Сидорчикъ, им. зв. уч. нач. нар. учил. (в. п.). Жал. 150 р. и кварт.</p>	—	1 сент. 1863.	—
<p>Законоуч. пр. исп., свящ. Платонъ Кескевичъ, воспит. въ Лит. дух. сем. Жал. 25 р.</p>	—	15 іюля 1867.	—
<p>Верховичское, Верховичс. в.; откр. въ 1862 г.; помѣщ. въ общ. д. На содерж. уч. отп. 200 р. изъ госуд. казнач. <i>Учащихся</i> 63 м.</p>	—	1 сент. 1871.	—
<p>Уч. Мих. Митрофанов. Мушицъ, ок. в. въ Молодечненск. уч. сем. (в. п.). Жал. 150 р. и кварт.</p>	—	1 сент. 1871.	—
<p>Половецкое, Половецк. вол.; откр. 1862 г., помѣщ. въ общ. домѣ. На содерж. уч. отпущ. 200 р. изъ госуд. казн. <i>Учащихся</i> 68 м.</p>	—	1 сент. 1871.	—
<p>Уч. Макарь Герасимов. Игнатовскій, им. зв. уч. нач. нар. учил. (в. п.). Жал. 150 р. и кварт.</p>	—	1 сент. 1871.	—

Наименование	и составъ учреждений.	Въ службѣ.	Въ долж. и классъ должн.	Последняя награда.
<p>Законоуч. пр. исп., свящ. Павелъ Левницкій, воспит. въ б. Жировицк. дух. сем. Жал. 25 р.</p>		—	1 сент. 1874.	
<p>Высоко-Литовское (съ жен.</p>				
<p>ОТД.). Высоко-Лит. вол.; осн. 1864 г.; помѣщ. въ общ. домѣ. На содерж. учил. отпуск. 200 р. изъ госуд. казн. а на содерж. отдѣл. — 75 р. изъ сум. упр. Вил. уч. округа.</p>				
<p><i>Училища</i> 90 м. 37 д.</p>				
<p>Уч. Викентій Бурса, им. зв. учит. нач. нар. учил. (в. п.) Жал. 150 р. и кв.</p>		—	1 окт. 1874.	—
<p>Законоуч. пр. исп., прот. Носковичъ, воспит. въ Лит. дух. сем. Жал. 25 р.</p>		—	1 янв. 1868.	
<p>Учит. женск. отдѣл., д. Ольга Антоновна Лукашевичъ, воспит. въ Вил. учил. для дѣв. дух. зв. (в. п.) Жал. 75 р.</p>		—	1 окт. 1869.	
<p>Ставское, Волчинск.; вол. откр.</p>				
<p>въ 1864 г.; помѣщ. въ общ. домѣ. На содерж. учил. ежег. отпуск. 200 р. изъ госуд. казнач.</p>				
<p><i>Училища</i> 50 м.</p>				
<p>Уч. Константинъ Дымковскій, им. зв. уч. нач. нар. учил. (в. п.) Жал. 150 р. кварт.</p>		—	20 сент. 1873.	
<p>Законоуч. прав. испов., свящ. Александръ Красковскій, воспит. въ Лит. дух. сем. Жал. 25 р.</p>		—	1 сент. 1869.	

Наименованіе	и составъ учреждений.	Въ службѣ.	Въ долж. и классъ должн.	Послѣдняя награда.
<p>Волчинское, Волчинск. вол.; откр. въ 1862 г.; помѣщ. въ общест. домѣ. На содержаніе училищ. ежег. отпуск. 200 р. изъ госуд. казнач. <i>Учащихся</i> 63 м.</p>				
<p>Уч. Терентій Кондратьевъ Пушкаревичъ, им. зв. уч. нач. нар. учил. (в. п.) Жал. 150 р. и квартира.</p>		—	1 сент. 1869.	—
<p>Законоуч. пр. исп., свящ. Киприанъ Павловичъ, воспит. въ Лит. дух. сем. Жал. 25 р.</p>		—	1 янв. 1862.	
<p>Кринское, Волчинской вол.; откр. въ 1860 г. помѣщ. въ общ. домѣ. На содержаніе учил. ежег. отпуск. 200 р. изъ госуд. казнач. <i>Учащихся</i> 42 м.</p>				
<p>Уч. Антонъ Скаба лановичъ, воспит. въ Лит. дух. сем. Жал. 150 р.</p>		—	1 сент. 1877.	
<p>Законоучитель, — вакансія.</p>				
<p>Токарское, Высоко-Литовск. вол. открыт. въ 1864 г.; помѣщ. въ общ. домѣ. На содерж. учил. отпуск. 200 р. изъ госуд. казн. <i>Учащихся</i> 60 м.</p>				
<p>Уч. Василій Ивановъ Фхриць, им. зв. уч. нач. нар. уч. (в. п.) Жал. 150 р. и кварт.</p>		—	1 окт. 1871.	
<p>Законоуч. пр. исп., свящ. Алексій Лещицкій, воспит. въ Лит. дух. сем. Жал. 25 р.</p>		—	1 янв. 1864.	

Наименование и состав учреждений	Въ службѣ.	Въдолж. и влассѣ должн.	Послѣдняя награда.
<p align="center">Каменецъ Литовское (съ женск. отдѣл.), Каменецъ-Литовск. волости; откр. учил. въ 1862 г. отдѣл. въ 1869 г.; помѣщ. въ общ. домѣ. На содерж. уч. отпуск. 200 р. изъ госуд. казнач., а на содержание женск. отдѣл. 100 р. изъ суммъ управл. Виленск. учебн. окр.</p> <p><i>Учащихся</i> 85 м. 27 д.</p> <p>Уч. Николай Адамов. Рожковскій, им. зв. уч. гор. приходск. учил. (в. п.). Жал. 150 р. и кварт.</p> <p>Законоуч. прав. исп., свящ. Семень Будзиловичъ, воспит. въ Литовск. дух. сем. Жал. 25 р.</p> <p>Учительн. женск. отдѣл., жена учителя Юлія Рожковская, дом. восп. (в. п.) Жал. 100 р.</p>	<p align="center">—</p>	<p align="center">1 сент. 1876.</p>	
<p align="center">Чемерское, Каменецъ-Литовск. вол.; откр. въ 1863 г.; помѣщ. въ общ. домѣ. На содерж. уч. отпуск. 200 р. изъ госуд. казнач.</p> <p><i>Учащихся</i> 50 м.</p> <p>Учительн. д. Дарія Потскалина, воспит. въ Николаевск. сирот. инстит. (в. п.) Жал. 150 р. и кварт.</p> <p>Законоуч. пр. исп., свящ. Адамъ Рожановичъ, воспит. въ Лит. дух. сем. Жал. 25 р.</p>	<p align="center">—</p>	<p align="center">1 сент. 1876.</p>	
<p align="center">Дмитровическое, Дмитровическ. вол.; откр. въ 1862 г.; помѣщ. въ общ. домѣ. На содержанію учил. отпуск. 200 р. изъ госуд. казн.</p> <p><i>Учащихся</i> 105 м. 9 д.</p>	<p align="center">—</p>	<p align="center">1 сент. 1876.</p>	

Наименованіе и составъ учреждений.	Въ службѣ.	Въ долж. и классъ должн.	Послѣдняя награда.
Учительн. Елисавета Будиловичъ восп. въ Вил. дух. уч. (в. п.). Жал. 150 р. и кварт.	—	1 сент. 1875.	
Законоуч. пр. исп., свящ. Келестинъ Будзиловичъ , восп. въ Лит. дух. сем. Жал. 25 р.	—	1 янв. 1863.	
Великолѣское , Дворцовой вол.; откр. въ 1861 г.; пом. въ общ. домѣ. На содерж. уч. отпуск. 200 р. изъ госуд. казнач. <i>Учащихся</i> 70 м.			
Уч. Владиміръ Григ. Подлѣскій , восп. въ Бяльск. уч. сем. (в. п.). Ж. 150 р. и кварт.	—	1 февр. 1875.	
Законоуч. пр. исп., свящ. Антоній Мижевскій , ок. к. въ Лит. дух. с. Жал. 25 р.	—	1 янв. 1876.	
Радостьское , Каменецъ-Лит. вол.; откр. въ 1865 г.; пом. въ общ. домѣ. На содерж. уч. отпуск. 200 р. изъ госуд. казнач. <i>Учащихся</i> 67 м. 7 д.			
Уч. Захаръ Игнатъев. Мигицко , им. зв. уч. нач. нар. уч. (в. п.). Жал. 150 р. и кварт.	—	1 сент. 1871.	
Законоуч. пр. исп., свящ. Оома Василевскій , восп. въ Лит. дух. сем. Жал. 25 р.	—	1 янв. 1865.	
Мало-Ельнянское , Войсковской вол.; откр. въ 1864 г.; пом. въ общ. домѣ. На содерж. уч. отпуск. 200 р. изъ госуд. казн. <i>Учащихся</i> 54 м. 19 д.			

Наименованіе и составъ учрежденій.	Въ службѣ.	Въ долж. и классъ должн.	Последняя награда.
Учительн. Надежда Базилевская , ок. к. въ Вилен. дух. учил. (в. п.). Жал. 150 р. и кварт.	—	1 мая 1877.	—
Законоуч. пр. исп., свящ. Николай Базилевскій , ок. к. въ Лит. дух. сем. Жал. 25 р.	—	1870.	—
<p align="center">Ратайчицкое, Ратайчицк. в.; окр. въ 1864 г.; пом. въ общ. домѣ. На содерж. уч. отпуск. 200 р. изъ госуд. казн.</p> <p><i>Учащихся</i> 66 м.</p>	—	—	—
Уч. Миронъ Лукьянов. Ивановичъ , восп. въ Молод. уч. сем. (в. п.). Жал. 150 р. и кварт.	—	1 сент. 1871.	—
<p align="center">Церковникское, Войсковской вол., въ с. Церковникахъ; откр. въ 1860 г.; помѣщ. въ общ. д. На содерж. уч. отпуск. 200 р. изъ госуд. казнач.</p> <p><i>Учащихся</i> 40 м.</p>	—	—	—
Уч. Конст. Рожановичъ , им. зв. уч. нач. нар. уч. (в. п.). Жал. 150 р. и кварт.	—	1 февр. 1876.	—
Законоучит. пр. исп., свящ. Николай Насевскій , восп. въ Лит. дух. сем. Жал. 25 р.	—	—	—
<p align="center">Хмѣлевское, Турьянск. вол., въ с. Хмѣлевѣ; откр. въ 1864 г. помѣщ. въ обществ. д. На содерж. уч. отпуск. отъ общ. 164 р. изъ подес. сб. съ б. госуд. кр.</p> <p><i>Учащихся</i> 56 м.</p>	—	—	—

Наименованіе и составъ учрежденій.	Въ службѣ.	Въ долж. и классъ должн.	Послѣдняя награда.
<p>Учительн. Стефанида Кульчицкая, ок. к. въ Вид. дух. учил. (в. п.). Жал. 150 р. и кв.</p>	—	1 сент. 1877.	—
<p>Пеллицевское, Житенск. вол.; откр. въ 1865 г.; пом. въ общ. д. На содерж. уч. отпуск. 60 р. изъ суммъ Гродненск. дир. нар. уч. Учащихся 56 м.</p> <p>Уч.—вакансія.</p>			
<p>Пожежанское, Великоритск. в.; откр. въ 1865 г.; помѣщ. въ общ. д. На содерж. уч. отп. 189 р. изъ сб. съ б. госуд. крест. Учащихся 31 м.</p>			
<p>Уч. Андрей Шубаба, им. зв. уч. нач. нар. учил. (в. п.). Жал. 100 р. и кварт.</p>	—	1 сент. 1875.	—
<p>Прилуцкое, Мѣдниск. вол., въ д. Прилукахъ; откр. въ 1859 г.; помѣщ. въ наемн. домѣ, съ пл. по 30 р. въ годъ. На содерж. учил. отпуск. 189 р. изъ сб. съ б. госуд. кр. Учащихся 23 м.</p>			
<p>Уч. Яковъ Масловскій, обуч. въ Бѣльск. уѣздн. уч. (в. п.). Жал. 100 р. и кварт.</p>	—	1 сент. 1876.	—
<p>Вистицкое, Мотыгальск. вол., въ с. Вистицахъ; откр. въ 1863 г.; помѣщ. въ наемн. домѣ, съ платою по 15 р. въ г. На содерж. уч. отп. 174 р. изъ сб. б. госуд. кр. Учащихся 38 м.</p>			

Наименованіе и составъ учрежденія	Въ службѣ	Въ долж. и классѣ должн.	Послѣдняя награда.
Уч. Кондрать Супрунъ , им. зв. уч. нач. нар. учил. (в. п.). Жал. 100 р. и кварт.		1876	
<p align="center">Шебринское, Косичск. вол., въ с. Шебринѣ; откр. 1866 г.; пом. въ общ. домѣ. На содерж. уч. отп. 189 р. изъ сб. съ б. осуд. кр.</p> <p><i>Учащихся</i> 32 м.</p>			
Уч. Акимъ Осиповичъ Шинь , об. въ Слонимск. уѣздн. уч. (в. п.). Жал. 100 р. и кварт.	—	20 сент.	—
<p align="center">Омеленецкое, Верховичск. в. откр. въ 1847 г. помѣщ. въ наемн. домѣ, съ платою по 45 р. въ годъ. На содерж. уч. отпущ. 189 р. изъ сб. съ б. госуд. кр.</p> <p><i>Учащихся</i> 78 м.</p>			
Уч. Степанъ Ивановъ Савичъ , обуч. въ Лит. дух. сем. Жал. 25 р. и кварт.	—	18 нояб. 1863.	
<p align="center">Пужицкое, Волчинск. вол., въ д. Пужицахъ; откр. въ 1866 г.; помѣщ. въ обществ. домѣ. На сод. учил. отп. 189 р. изъ сб. съ б. до суд. кр.</p> <p><i>Учащихся</i> 40 м.</p>			
Уч. Александръ Гавриловъ , об. въ Волков. уѣздн. уч. (в. п.). Жал. 100 р. и кв.		20 февр. 1877	

Наименованіе и составъ учреждений.	Въ службѣ.	Въ долж. и классъ должн.	Послѣдняя награда.
<p>Огородническое, Войсковской вол., въ д. Огородникахъ; откр. въ 1859 г.; помѣщ. въ н. д. съ пл. по 45 р. въ г. На содерж. уч. отпущ. 189 р. изъ сбор. съ б. госуд. кр. <i>Учашихся</i> 24 м.</p> <p>Уч. Макарій Улейчикъ, им. зв. учит. нач. нар. уч. (в. п.). Жал. 100 р. и квартира.</p>	<p align="center">—</p>	<p align="center">1 окт. 1875.</p>	
<p>Рожковское, Дмитровическ. в.; откр. въ 1865 г.; помѣщ. въ наемн. д., съ пл. по 45 р. въ годъ. На содерж. уч. отпущ. 189 р. изъ сб. б. гос. кр. <i>Учашихся</i> 45 м.</p>			
<p>Уч.—вакансія.</p>			
<p>Ельнянское, Каменецъ - Лит. в.; откр. въ 1867 г.; пом. въ наемн. домъ съ пл. по 45 р. въ г. На сод. учил. отпущ. 189 р. изъ сб. съ б. госуд. кр. <i>Учашихся</i> 63 м. 1 д.</p>			
<p>Уч. Ант. Мартын. Рѣдко, им. зв. учит. нач. нар. уч. (в. п.). Жал. 100 р. и квартира.</p>	<p align="center">—</p>	<p align="center">1 іюля 1867.</p>	
<p>Нейброхское лютранск., въ колоніи Нейброхъ; откр. въ 1869 г. помѣщ. въ общ. д. На содерж. учил. отпущ. 200 р. изъ сумъ управл. Виленск. уч. окр. и 150 р. отъ мѣстн. общ. нѣмцевъ-колонистовъ. <i>Учашихся</i> 83 м. 8 д.</p>			

Наименованіе и составъ учреждений	Въ службѣ	Въ долж. и классѣ должн.	Послѣдняя награда.
<p>Уч. общ. предм. Павелъ Іоакимовъ Пашкевичъ, им. зв. уч. нач. нар. учил. (в. п.). Жалов. 150 р. и кварт.</p>	—	15 окт. 1877 г.	—
<p>Учит. Закона Божія и нѣмецк. яз., Эдуардъ Адольфовъ Гольцъ, обуч. въ Грауденск. гимн. (в. п.). Жал. 150 р.</p>	—	1 сент. 1872 г.	—
<p>Малозводское, Лыщичкой вол.; откр. въ 1874 г., помѣщ. въ обществ. домѣ. На сод. учил. ежег. отп. отъ общества 100 р. и изъ суммъ Министерства 100 р. Учащихся 69 м.</p>	—	—	—
<p>Учитель, — вакансія.</p>	—	—	—
<p>Законоуч. прав. исп., свящ. Іосифъ Жуковский, воспит. въ Лит. дух. сем. Жал. 25 р.</p>	—	1 янв. 1875.	—
<p>Каленковичское, Верховичск. вол.; въ с. Каленковичахъ; откр. въ 1874 г.; пом. въ общ. д. На содерж. уч. отп. отъ общ. 100 р. и изъ сум. Минист. 100 р. Учащихся 63 м.</p>	—	—	—
<p>Уч. Александръ Григорьевъ Давидовъ, им. зв. уч. нач. народн. учил. (в. п.). Жал. 150 р. и кварт.</p>	—	1 янв. 1875.	—
<p>Законоучит. пр. исп., свящ. Романъ Будзиловичъ, восп. въ Лит. дух. с. Жал. 25 р.</p>	—	1 янв. 1875.	—
<p>Остромичевское, Лыщичк. в.; въ с. Остромичевѣ; откр. въ 1874 г. пом. въ общ. домѣ. На содерж. учил. отпуск. отъ общ. 100 р. и изъ суммъ Минист. 100 р. Учащихся 62 м.</p>	—	—	—

Наименование и составъ учреждений.	Въ службѣ.	Въ долж. и классъ должн.	Послѣдняя награда.
Уч. Павелъ Андреев. Бурдюкъ , им. зв. учит. нач. народн. учил. (в. п.) Жал. 150 р. и кварт.	—	1 янв. 1875.	—
Законоуч. пр. деп. свящ. Левъ Романскій , воспит. въ Литовск. дух. сем. Жал. 25 р.	—	1 янв. 1875.	—
<p align="center">Радежское, Олтушск. в.; въ с. Радежѣ; откр. въ 1875 г.; пом. въ общ. домѣ. На содерж. уч. отп. отъ общ. 100 р. и изъ суммъ Минист. 125 р.</p> <p align="center"><i>Учащихся</i> 33 м.</p>	—	—	—
Уч. (и. д.) Валеріанъ Залѣскій , воспит. въ Кобринск. уѣздн. уч. (в. п.) Жал. 150 р.	—	1 сент. 1875.	—
Законоуч. прав. исп., свящ. Михаилъ Бѣлевичъ , воспит. въ Лит. дух. сем. Жал. 25 р.	—	1 сент. 1875.	—
<p align="center">Зубачское, Пеловецк. в.; въ с. Зубачахъ; откр. въ 1875 г.; пом. въ общ. домѣ. На содерж. учил. отп. отъ общест. 115 р. и изъ суммъ Минист. 110 р.</p> <p align="center"><i>Учащихся</i> 45 м.</p>	—	—	—
Уч. Теофиль Радзивонъ , им. зв. уч. нач. нар. учил. (в. п.) Жал. 150 р. и квартира.	—	1 сент. 1875.	—
Законоуч. прав. исп., свящ. Іоаннъ Красковский , воспит. въ Лит. дух. сем. Жал. 25 р.	—	1 сент. 1875.	—

Наименованіе и составъ учреждений.	Въ службѣ.	Въ долж. и классъ должн.	Послѣдняя награда.
<p>Верстокское, Верховичск. в.; въ с. Верстоѣ; откр. въ 1875 г.; помѣщ. въ общ. домѣ. На содержаніе уч. отпуск. отъ общ. 100 р. и изъ суммъ Минист. 125 р.</p> <p><i>Учащихся</i> 27 м.</p>	—	—	—
<p>Уч. Игнатій Бѣгаловичъ, об. е. въ Жировицк. дух. сем. (в. п.). Жал. 150 р. и кварт.</p>	—	1 окт. 1877.	—
<p>Законоуч. пр. исп., свящ. Антоній Бѣгаловичъ, восп. въ Лит. дух. сем. Жал. 25 р.</p>	—	1 окт. 1875.	—
<p>Радваничское, Радваничской вол.; въ с. Радваничахъ; откр. въ 1875 г.; помѣщ. въ общ. домѣ. На содерж. уч. отпуск. отъ общ. 132 р. и изъ суммъ Минист. 93 р.</p> <p><i>Учащихся</i> 36 м.</p>	—	—	—
<p>Уч. Андрей Шкулена, им. зв. уч. нач. нар. уч. (в. п.). Жал. 150 р. и кв.</p>	—	1 сент. 1875.	—
<p>Законоуч. прав. исп., свящ. Петръ Горачко, воспит. въ Лит. дух. сем. Жал. 25 р.</p>	—	1 сент. 1875.	—
<p>Дубокское, Приборовск. вол., въ с. Дубѣ; откр. въ 1875 г.; помѣщ. въ общ. домѣ. На содерж. учил. отп. отъ общ. 60 р. и изъ суммъ Минист. 165 р.</p> <p><i>Учащихся</i> 29 м.</p>	—	—	—
<p>Учит. (п. д.), Александръ Игнатьевъ Чемаревскій, об. въ Слонимск. у. учил. (в. п.). Жал. 150 р. и квартира.</p>	—	1 окт. 1872.	—
<p>Законоуч.,—вакансія.</p>	—	—	—

Наименованіе и составъ учреждений.	Въ службѣ.	Въ долж. и классъ должн.	Последняя награда.
<p>Луковское, Великорѣтск. вол., въ с. Луковѣ; откр. въ 1875 г.; пом. въ общ. домѣ. На содерж. уч. отпуск. отъ общ. 50 р. и изъ суммъ Минист. 175 р. <i>Учащихся</i> 37 м.</p>	—	—	—
<p>Уч. Григорій Михальчукъ, им. зв. уч. нач. нар. уч. (в. п.). Жал. 150 р. и кварт.</p>	—	15 окт. 1876.	—
<p>Законоуч. прав. исп.,—вакансія.</p>	—	—	—
<p>Гвозницкое, Мѣдвянск. в., въ с. Гвозницѣ; откр. въ 1875 г.; помѣщ. въ общ. домѣ. На содерж. уч. отп. отъ общ. 100 р. и изъ суммъ Минист. 125 р. <i>Учащихся</i> 28 м.</p>	—	—	—
<p>Уч. (и. д.), Петръ Николаевъ, восп. въ Бѣльск. учит. сем. (в. п.). Жал. 150 р. и кварт.</p>	—	1 сент. 1875.	—
<p>Законоуч. пр. исп., свящ. Иосифъ Тарановичъ, восп. въ Лит. дух. сем. Жал. 25 р.</p>	—	1 сент. 1875.	—
<p>Семихочское, Рогачск. вол., въ с. Семиховичахъ; откр. въ 1876 г. пом. въ общ. домѣ. На содерж. уч. отпуск. отъ общ. 100 р. и изъ суммъ Минист. 125 р. <i>Учащихся</i> 35 м.</p>	—	—	—
<p>Уч. Константинъ Степанюкъ, им. зв. уч. нач. нар. уч. (в. п.). Жал. 150 р. и квартира.</p>	—	25 авг. 1877.	—

Наименованіе и составъ учреждений.	Въ службѣ.	Въ долж. и классъ должн.	Послѣдняя награда.
<p>Законоуч. прав. исп., свящ. Василій Красковский, восп. въ Лит. дух. сем. Жал. 25 р.</p>	—	1 янв. 1876.	—
<p>Рогачское, Рогачск. в., въ с. Рогачахъ; откр. въ 1876 г.; помѣщ. въ общ. домѣ. На содерж. учил. отп. отъ общ. 100 р. и изъ суммъ Минист. 125 р. <i>Учащихся</i> 44 м.</p>	—	1 сент. 1874.	—
<p>Уч. Иванъ Салтруковичъ, им. зв. уч. нач. нар. уч. (в. п.). Ж. 150 р. и кварта.</p>	—	1 сент. 1874.	—
<p>Законоуч. прав. исп., свящ. Василій Харламовичъ, восп. въ Лит. д. сем. Жал. 25 р.</p>	—	1 янв. 1876.	—
<p>МИНСКОЙ ГУБЕРНИИ.</p>			
<p>Въ Минскомъ уѣздѣ.</p>			
<p>НАРОДНЫЯ УЧИЛИЩА.</p>			
<p>Станьковское, Станьк. вол.; откр. въ 1863 г.; помѣщ. въ общ. д. На содерж. уч. отпуск. 200 р. изъ госуд. казн. <i>Учащихся</i> 60 м. 10д.</p>	—	—	—
<p>Уч. Адамъ Кирил. Воспелій, им. зв. уч. нач. нар. учил. (в. п.). Жал. 150 р. и кварт.</p>	27 февр. 1863.	1 июня 1876.	—
<p>Законоуч. пр. исп., свящ. Василій Яхневичъ, ок. к. въ Минск. дух. сем. Жал. 25 р.</p>	—	26 июля 1877.	—

Наименованіе и составъ учреждений	Въ службѣ.	Въ долж. и классѣ долги.	Послѣдняя награда.
<p>Кукшевичское, Станк. вол., въ дер. Кукшев. откр. въ 1862 г.; помѣщ. въ общ. д. На содерж. уч. отпуск. 200 р. изъ госуд. казн. Учащійся 47 м. 19 д.</p>			
<p>Уч. д. Евфр. Яковл. Яворская, д. восп. (в. п.) Жал 150 р. и кв.</p>	—	1 окт. 1871.	
<p>Законоуч. пр. исп., свящ. Василій Яхневичъ, ок. к. въ Минск. дух. сем. Жал. 25. р.</p>	—	26 іюля 1877.	
<p>Самохваловичское, Самохв. в.; откр. въ 1863 г. помѣщ въ общ. домѣ. На содерж. уч. отпуск. 200 р. изъ гос. казн. и 50 р. отъ кр. общ. Учащійся: 45 м. 5 д.</p>			
<p>Уч. Анна Иван. Дорошева, ок. к. въ Минск. гимн. (в. п.). Жал. 150 р. и кварт.</p>	1 авг. 1874.	1 сент. 1876.	—
<p>Законоуч. пр. исп., свящ. Максим. Осип. Кивятовскій, ок. к. въ Полоцк. дух. сем. Жал. 25 р.</p>	—	21 февр. 1869.	
<p>Прилуцкое, Самохвал. вол., въ с. Прилукахъ; откр. въ 1869 г.; помѣщ. въ общ. д. На содерж. уч. отпуск. 18 р. изъ госуд. казн. и 128 р. отъ кр. общ. Учащійся 36 м. 2 д.</p>			
<p>Уч. Софья Вас. Соколова, им. зв. уч. нач. нар. уч. (в. п.). Жал. 150 р. и кварт.</p>	—	1 сент. 1876.	
<p>Законоуч. пр. исп., свящ. Іосифъ Желъзняковичъ, ок. к. въ Минской дух. сем. Жал. 25 р.</p>	—	28 февр. 1877.	

Наименование и состав учреждений.	Въ службѣ.	Въ долж. и классъ должн.	Последняя награда.
<p>Витковское, Самохвал. вол., въ д. Гричинѣ; откр. 1865 г.; помѣщ. въ кр. д. бесплатно. На содерж. уч. отп. 116 р. 73 к. изъ госуд. казн. и 19 р. 69 к. отъ кр. общ. <i>Учащихся</i> 36 м. 7 д.</p>			
<p>Уч. Ольга Иван. Лисевичъ, восп. въ Паричскомъ уч. д. дух. зв. (в. п.). Жал. 136 р. 42 к. и кварт.</p>		1 окт. 1877.	
<p>Законоуч. пр. исп., свящ. Кирилль Шеметилло, ок. к. въ Минской дух. сем. Жал 25 р.</p>		15 февр. 1874.	
<p>Гатовское, Самохвал. в.; откр. 1864 г.; помѣщ. въ общ. д. На содерж. учил. отпущ. 175 р. 67 к. изъ госуд. казн. и 48 р. 33 к. изъ сб. съ б. госуд. кр. <i>Учащихся</i>..... 28 м. 2 д.</p>			
<p>Уч. Ольга Павл. Лисевичъ, ок. к. въ Паричск. уч. дѣв. дух. зв. (в. п.). Жал. 150 р. и кварт.</p>	1 март. 1876.	1 Юля 1876.	
<p>Законоуч. пр. исп.; свящ. Павель Ѳед. Ярмоловичъ, восп. въ уздн. дух. уч. Жал. 25 р.</p>	—	16 авг. 1869.	
<p>Сѣницкое, Сѣницк. вол., въ с. Сѣницѣ; откр. въ 1866 г.; помѣщ. въ общ. д. На содерж. уч. отпущ. 22 р. 40 к. изъ госуд. казн. и 177 р. 60 к. отъ кр. общ. <i>Учащихся</i> 58 м. 3 д.</p>			
<p>Уч. Ольга Амиліевна Зябишева, им. зв. учит. нач. нар. учил. (в. п.). Жал. 150 р. и квартира.</p>	1 окт. 1871.	1 Января 1876.	

Наименованіе и составъ учреждений.	Въ службѣ.	Въ долж. и классѣ должн.	Послѣдняя награда.
<p>Законоуч. пр. исп., свящ. Стефанъ Иван. Русецкій, ок. к. въ Минск. дух. сем. Жал. 25 р.</p>	—	8 нояб. 1869.	—
<p align="center">Семково-Городецкое, Семково-Город. в.; откр. въ 1865 г.; пом. въ обществ. домѣ. На содерж. учил. отпуск. 77 р., 41 к. изъ госуд. казн. и 122 р. 59 к. отъ кр. общ. <i>Учащихся</i> 52 м.</p>			
<p>Учительн. вдова Екатерина Пуглевская, им. зв. учит. (в. п.). Жал. 150 р. и кварт.</p>	1 окт. 1872.	1 янв. 1877.	—
<p>Законоуч. пр. исп., свящ. Іоаннъ Васильевичъ Пашкевичъ; ок. к. въ Минск. дух. сем. Жал. 25 р.</p>	—	8 дек. 1872.	—
<p align="center">Острошицко - Городецкое, Острош.-Гор. вол., откр. въ 1863 г.; помѣщ. въ общ. д. На сод. уч. отп. 231 р. 12 к. отъ кр. общ. <i>Учащихся</i> 66 м. 9 д.</p>			
<p>Уч. Пелагея Ампліевна Колоскова, им. зв. учит. (в. п.). Жал. 200 р. и кварт.</p>	1 окт. 1873.	1 янв. 1876.	—
<p>Законоуч. пр. исп., свящ. Іоаннъ Павл. Кшита, ок. к. въ Минск. дух. сем. Жал. 25 р.</p>	—	8 дек. 1872.	—
<p align="center">Прилѣнское, Город. вол., въ д. Рудно-Прилѣнск. откр. 1865 г.; пом. въ общ. домѣ. На содерж. уч. отпуск. 183 р. 77 к. изъ госуд. казн. и 40 р. изъ сб.; съ б. г. (кр). <i>Учащихся</i> 49 м.</p>			

Наименование и составъ учреждений.	Въ служб.	Въ долж. и класс. долж.	Послѣдняя награда.
Уч. Феликсъ Антонъ Беранскъ , ок. к. въ б. Несвижск. у. уч. (в. п.). Жал. 150 р. и кварт.	1 окт. 1869.	1 авг. 1875.	
Законоуч. пр. исп., свящ. Кирилль Мих. Зубковичъ , ок. к. въ Минск. дух. сем. Жал. 25 р.	—	21 февр. 1869.	
<p align="center">Круницкое, Круп. вол., въ д. Круницѣ; откр. 1863 г.; пом. въ общ. д. На содерж. уч. отпуск. 157 р. 17 к. изъ госуд. казн. и 67 р. 83 к. отъ кр. общ.</p> <p>Учащихся 70 м.</p>	1861.		
Уч. Митрофанъ Сергель , ок. к. въ Молодечн. учит. сем. (в. п.). Жал. 200 р. и кварт.	1 окт. 1874.	1 окт. 1877.	
Законоуч. пр. исп., свящ. Матвей Семен. Нарановичъ , восп. въ Могил. дух. сем. Жал. 25 р.	—	1 янв. 1870.	
<p align="center">Озерское, въ м. Озерѣ, Круницк. в.; откр. въ 1863 г.; пом. въ общ. д. На содерж. уч. отпуск. 150 р. изъ госуд. казн. и 75 р. отъ кр. общ.</p> <p>Учащихся 53 м. 5 д.</p>			
Уч. Алевтина Артемьева , им. зв. уч. (в. п.). Жал. 200 р. и кварт.	1 янв. 1876.	1 окт. 1877.	
Законоуч. пр. исп., свящ. Петръ Иван. Свириѣй , ок. к. въ Минск. дух. сем. Жал. 25 р.	—	23 март. 1871.	
<p align="center">Бѣлоручское, Бѣлоручск. вол.; откр. 1870 г.; помѣщ. въ обществ. д. На содерж. учл. отп. 84 р. 77 к. изъ гос. казн. и 142 р. 23 к. отъ кр. общ.</p> <p>Учащихся 50 м.</p>			

Наименование и составъ учреждений.	Въ службѣ.	Въ долж. и классѣ должн.	Послѣдняя награда.
Уч. дѣв. Анна Дмитр. Подгаская , ок. к. Минск. ж. гимн. (в. п.). Жал. 200 р. и кварт.	1 февр. 1877.	1 окт. 1877.	—
Законоуч. прав. исп., свящ. Иоаннъ Павл. Барановскій , ок. к. въ Минской дух. сем. Жал. 25 р.	—	25 март. 1871.	—
<p>Кривичское, Кривичск. вол., въ с. Кривичахъ; откр. 1865 г.; помѣщ. въ обществ. домѣ. На содерж. уч. отпуск. 131 р. изъ госуд. казн. и 50 р. отъ кр. общ.</p> <p><i>Учащихся</i> 26 м.</p>			
Уч. Николай Фед. Турчановичъ , восп. въ Минск. дух. сем. (в. п.). Жал. 150 р. и кварт.	—	1 окт. 1870.	—
Законоуч. пр. исп., свящ. Ипполитъ Поликарп. Строновскій , ок. к. въ Минск. дух. сем. Жал. 25 р.	—	25 март. 1871.	—
<p>Раковское, Раков. вол.; откр. 1863 г.; помѣщ. въ общ. д. На содерж. уч. отпуск. 200 р. изъ госуд. казн.</p> <p><i>Учащихся</i> 51 м. 1 д.</p>			
Уч. Евдокія Матв. Виноградова , им. зв. учит. (в. п.). Жал. 150 р. и кв.	1 сент. 1875.	1 июня 1876.	—
Законоуч. прав. исп., свящ. Николай Ив. Лисинскій , ок. к. въ Минск. дух. сем. Жал. 25 р.	—	—	—
<p>Старосельское, Старос. вол.; въ д. Старомъ-селѣ; откр. 1865 г.; помѣщ. въ обществ. д. На содерж. уч. отп. 200 р. изъ госуд. казнач.</p> <p><i>Учащихся</i> 58 м. 7 д.</p>			

Наименованіе и составъ учреждений.	Въ службѣ.	Въ долж. и классѣ должн.	Послѣдняя награда.
Уч. Олимпіада Константиновичъ , ок. к. въ Минск. учил. дѣв. дух. зв. (в. п.). Жал. 200 р. и кварт.	—	1 окт. 1875.	—
Законоуч. пр. исп., свящ. Александръ Боболовичъ , ок. к. въ Минск. дух. сем. Жал. 25 р.	—	1 нояб. 1868.	—
<p>Ивенецкое, Ивен. вол.; въ м. Ивенцѣ; откр. 1869г.; помѣщ. въ общ. домѣ. На содерж. уч. отпуск. 25 р. изъ госуд. казн. и 154 р. 25 к. отъ кр. общ.</p> <p><i>Учащихся</i> 80 м.</p>	—	1 сент. 1874.	—
Уч. Александръ Ѳеод. Бондзѣй , ок. к. въ Молодечн. учиг. сем. (в. п.). Жал. 150 р. и кварт.	—	8 нояб. 1869.	—
Законоуч. пр. исп., свящ. Киприанъ Григ. Мигай , ок. к. въ Минск. дух. сем.. Жал. 25 р.	—	—	—
<p>Заславское, въ м. Заславѣ; откр. 1865 г. помѣщ. въ общ. домѣ. На сод. уч. отпуск. 159 р. 6 к. изъ гос. казн. и 64 р. 94 к. изъ сб. съ б. госуд. крест.</p> <p><i>Учащихся</i> 52 м. 8 д.</p>	—	1 янв. 1871.	—
Уч. Александра Андр. Матасевичъ , ок. к. въ Минск. ж. гимн. (в. п.). Жал. 150 р. и квартира.	—	—	—
Законоуч. пр. исп., свящ. Ѳеодоръ Иван. Смороденцѣ , ок. к. въ Минск. дух. сем. Жал. 25 р.	—	22 янв. 1867.	—
—	—	—	—

Наименование и состав учреждений.	Въ служб.	Въ долж. и классъ должн.	Послѣдняя награда.
<p>Дорское, въ с. Дорахъ, Першайск. вол.; откр. 1863 г. помѣщ. въ общ. домѣ. На содерж. уч. отпуск. 200 р. изъ госуд. казн.</p> <p>Учащихся 44 м. 1 д.</p>			
<p>Учит. Наталія Михайл. Андѣва, ок. к. въ Минск. ж. гимн. (в. п.). Жал. 150 р. и квартира.</p>	1 окт. 1874.	1 окт. 1875.	
<p>Законоуч. пр. исп., свящ. Яковъ Ив. Нарамовскій, восп. въ Лит. дух. сем. Жал. 25 р.</p>	—	25 мар. 1871.	
<p>Новосверженское, Старосверженск. в.; откр. въ 1865 г.; помѣщ. въ общ. домѣ. На содерж. учил. отпуск. 200 р. изъ госуд. казн.</p> <p>Учащихся 65 м. 24 д.</p>			
<p>Уч. Анна Зеноновна Завитневичъ, ок. к. въ Минск. уч. дѣв. дух. зв. (в. п.). Жал. 150 р. и квартира.</p>	1 окт. 1873.	1 окт. 1875.	
<p>Законоуч. пр. исп., свящ. Иосифъ Зенон. Завитневичъ, ок. к. въ Мин. дух. сем. Жал. 25 р.</p>	—	13 апр. 1871.	
<p>Никольское, Старосверж. в.; откр. 1866 г.; помѣщ. въ ц. домѣ бесплатно. На содерж. уч. отпуск. 100 р. изъ упр. Вил. уч. окр. и 56 р. изъ о^о съ пож. Моск. гражд. капит.</p> <p>Учащихся 41 м.</p>			
<p>Уч. Игнатій Боборыка, им. зв. уч. (в. п.). Жал. 150 р. и кварт.</p>	1 март. 1875.	1 июня 1876.	
<p>Законоуч. пр. исп., свящ. Владиміръ Боборыка, ок. к. въ Минск. дух. сем. Жал. 25 р.</p>	—	15 февр. 1874.	

Наименованіе и составъ учреждений.	Въ службѣ.	Въ долж. и классѣ должн.	Послѣдняя награда.
<p>Засульское, въ с. Засульѣ; откр. 1868г.; помѣщ. въ общ. домѣ. На сод. уч. отпуск. 150 р. отъ кр. общ. Учащихся 37 м. 3 д.</p>	—	—	—
<p>Уч. Елисавета Щенецъ, ок. к. въ Пиряцк. уч. дѣв. дух. зв. (в. п.). Жал. 150 р и кварт.</p>	—	1 іюля 1875.	—
<p>Законоуч. свящ. Конст. Попницкій, ок. к. Минск. дух. сем. Жал. 25р.</p>	—	1 янв. 1868.	—
<p>Аталезское, Засульской вол., въ д. Аталезахъ; откр. въ 1868 г.; помѣщ. въ общ. д. На содерж. уч. отп. 70 р. отъ кр. общ. Учащихся 38 м.</p>	—	—	—
<p>Уч. Анна Жуковская, ок. к. въ Минск. шк. нач. образ. дѣв. (в. п.). Жал. 70 р. и кварт.</p>	—	1 сент. 1875.	—
<p>Законоуч. свящ. Филиціанъ Горбачевичъ, обуч. въ Минск. дух. сем. Жал. 25 р.</p>	—	1 янв. 1874.	—
<p>Тоново-Слободское, Слободской вол.; въ с. Тоновой-Слободѣ; откр. въ 1865 г.; пом. въ общ. домѣ. На содерж. уч. отпуск. 100 р. отъ кр. общ.</p>	—	—	—
<p>Уч. Василій Мигай, обуч. въ Мин. дух. сем., им. зв. уч. (в.п.). Жал. 100 р. и кварт.</p>	—	1 окт. 1877.	—
<p>Законоуч. пр. исп., свящ. Ѳеодоръ Билень, обуч. въ Смол. дух. сем. Жал. 25 р.</p>	—	1 янв. 1868.	—

Наименованіе и составъ учреждений.	Въ службѣ.	Въ долж. и классъ должн.	Послѣдняя награда.
<p>Ребежевическое, Великос. вол.; въ с. Рубежевичахъ; отер. въ 1866 г.; помѣщ. въ общест. домѣ. На сод. уч. отп. 200 р. изъ гос. казн. <i>Учащихся</i> 61 м. 1 д.</p>	1 окт. 1876.	1 окт. 1877.	
<p>Учит. вдова Марія Иван. Сперанская, им. зв. учит. (в. п.). Жал. 150 р. и кварт.</p>	1 окт. 1876.	1 окт. 1877.	
<p>Законоуч. прав. исп., псал. Александръ Шумаковичъ, ок. к. въ Минск. дух. сем. Жал. 25 р.</p>	—	16 окт. 1874.	—
<p>Старинское, Великос. в.; въ д. Старинкахъ; отер. въ 1868 г.; пом. въ общ. д. На содерж. уч. отпущк. 38 р. 40 к. изъ госуд. казн. и 142 р. 60 к. отъ вр. общ. <i>Учащихся</i> 36 м. 7 д.</p>	1 окт. 1876.	1 окт. 1877.	
<p>Уч., д. Елена Борзаконская, им. зв. учит. (в. п.). Жал. 150 р.</p>	1 окт. 1876.	1 окт. 1877.	
<p>Законоуч. Михаилъ Кезевичъ, окон. к. Минск. дух. сем. Жал. 25 р.</p>	—	1 нояб. 1877.	—
<p>Рудицкое, Рудицкой вол.; въ с. Рудицѣ; отер. 1865 г.; помѣщ. въ общ. домѣ На содерж. учил. отпущк. 200 р. изъ госуд. казнач. <i>Учащихся</i> 33 м. 2 д.</p>	—	1 окт. 1873.	—
<p>Уч. Игнатій Августиновъ Высоцкий, ок. к. въ Минск. дух. с.(в. п.). Жал. 150 р. и кварт.</p>	—	1 окт. 1873.	—
<p>Законоуч. пр. исп., свящ. Владимиръ Квятковскій, ок. к. въ Минской дух. сем. Жал. 25 р.</p>	—	28 февр. 1877.	—

Наименование и состав учреждений.	Въ службѣ	Въ долж. и классѣ должн.	Послѣдняя награда.
<p>Волмянское, въ м. Волмѣ; отк. 1867 г.; помѣщ. въ общ. д. На содерж. уч. отп. 125 р. изъ упр. Вил. уч. окр. и 50 р. отъ общ. Учащимся..... 42 м. 8 д.</p>			
<p>Уч. Александр. Викентьевна Мацкевичъ, ок. к. въ Паричск. уч. д. дух. зв. (в. п.) Жал. 150 р. и кварт.</p>	1 окт. 1875.	1 сент. 1876.	
<p>Законоуч. свящ. Констант. Новицкій, ок. к. Минской дух. сем. Жал. 25 р.</p>		30 дек. 1876.	
<p>Койдановское, Койдановской в.; въ м. Койдановѣ; откр. въ 1862 г. помѣщ. въ общ. домѣ. На содерж. уч. отпущ. 177 р. 90 к. изъ гос. к. и 56 р. 10 к. изъ сб. съ б. госуд. кр.</p>			
<p>Уч. Игнатій Викентьев. Сайковскій, ок. к. Молодечн. уч. сем. (в. п.). Жал. 150 р. и кварт</p>	1 окт. 1872.	1 нояб. 1876.	
<p>Законоуч. пр. исп., свящ. Зеновъ Павл. Завитневичъ, оконч. к. въ Минской дух. сем. Жал. 25 р.</p>	—	1 янв. 1863.	
<p>Столицкое (съ женскою смѣн.) Столицкой в.; откр. 1869 г. смѣна въ 1875 г.; помѣщ. въ общ. д. На содерж. учил. и смѣны отпущ. 300 р. изъ госуд. казн. и кромѣ сего на смѣну изъ общ. кр. суммъ 100 р. Учащимся..... 85 м. 23 д.</p>			
<p>Уч. и законоуч. свящ. Иоаннъ Никол. Янушевскій, оконч. к. въ Минской дух. сем. Жал. 150 р.</p>		15 дек. 1869.	

Наименованіе и составъ учреждений.	Въ службѣ.	Въ долж. и классъ должн.	Последняя награда.
Уч. Елисавета Егор. Зотова , им. им. зв. частн. нач. учит. (в. п.) Жал. 150 р. и квартира.	1 окт. 1873.	1 июля 1876.	—
Законоуч. смѣны, священ. Давидъ Смолицъ , ок. к. въ Минск. дух. с. Жал. 25 р.	—	21 мая 1876.	—
<p align="center">Великосельское, Великосельской вол.; основ. 1874 г.; помѣщ. въ общ. д. На содерж. уч. отпуск. 168 р. отъ кр. общ. <i>Учашихся</i> 39 м. 11 д.</p>			
Уч. и законоуч. Михаилъ Кеезвичъ , студ. Минск. дух. сем. (в. п.) Жал. 175 р. и кварт.	—	1 окт. 1876.	—
<p align="center">Паусское, Койдановск. вол.; въ д. Пауссѣ; отъер. въ 1874 г.; пом. въ общ. д., содержится кр. общ., котор. ежег. отпускает. 150 р. и на нужды училищ.—по надобности. <i>Учашихся</i> 40 м.</p>			
Учит. и законоуч. Иванъ Зенонов. Будзиловичъ студ. Минск. дух. с. Жал. 200 р. и кварт.	—	1 окт. 1877.	—
<p align="center">Першайское, Перш. вол.; осн. 1874 г.; помѣщ. въ общ. домѣ и содержится. кр. общ съ пос. отъ казны. <i>Учашихся</i> 60 м.</p>			
Уч. Анна Павл. Бычкова , ок. к. въ Паричскомъ учил. дѣв. дух. зв. (в. п.). Жал. 150 р. и квартира.	1 окт. 1871.	1 сент. 1876.	—
Законоуч. прав. псп., свящ. Игнатій Лисецкій , ок. к. въ Вил. дух. сем. Жал. 25 р.	—	24 сент. 1875.	—

Наименованіе и составъ учреждений	Въ службѣ.	Въ долж. и классъ должн.	Послѣдняя награда.
<p>Добрыневское, Станьков. вол. откр. въ 1876 г.; помѣщ. въ общ. д. и содерж. общ. Учащихся 65 м. 11 д.</p>			
<p>Уч. Осипъ Антоновъ Остаповичъ, ок. к. въ Молодечн. уч. сем. (в. п.). Жал. 150 р. и кварт.</p>	1 сент. 1873.	1 окт. 1877.	
<p>Законоуч.—вакансія.</p>			
<p>Въ Борисовск. уѣздѣ.</p>			
<p>НАРОДНЫЯ УЧИЛИЩА.</p>			
<p>Бытчанское, Бытчанск. вол.; откр. въ 1863 г.; пом. въ общ. домѣ. На содерж. уч. отпуск. 200 р. изъ госуд. казн. Учащихся 25 м. 2 д.</p>			
<p>Уч. Влад. Чередѣевъ, им. зв. уч. (в. п.). Жал. 150 р. и кварт.</p>	—	1 окт. 1877.	—
<p>Законоуч. пр. исп., свящ. Федоръ Адамовичъ, ок. к. въ Минск. дух. сем. Жал. 25 р.</p>	—	15 янв. 1875.	—
<p>Зачисское, Зачис. вол., откр. въ 1863 г.; пом. въ общ. домѣ. На содерж. уч. отпуск. 200 р. изъ госуд. казн. Учащихся 38 м. 2 д.</p>			
<p>Уч. Вѣра Эрастовна Гласко, ок. к. въ Минск. уч. дѣв. дух. зв. (в. п.). Жал. 150 р. и кварт.</p>	—	1 окт. 1875.	—

Наименование и составъ учреждений	Въ службѣ.	Въ долж. и классъ должн.	Последняя награда.
Законоуч. пр. исп. свящ. Антоній Иван. Тучковичъ , ок. к. въ Минской дух. сем. Жал. 25 р.	—	19 июля 1865.	—
Лошницкое , Лошницк. вол.; въ с. Лошницѣ; откр. въ 1863 г.; пом. въ общ. домѣ. На содерж. уч. отп. 200 р. изъ госуд. казн. <i>Училищся</i> 36 м.	—	—	—
Уч. Анастасія Москалевичъ , д. восп. (в. п.). Жал. 125 р. и кварт.	—	1 окт. 1870.	—
Законоуч. пр. исп. свящ. Павелъ Дометьев. Вершинскій , ок. к. въ Минск. дух. сем. Жал. 25 р.	—	21 февр. 1869.	—
Немоницкое , Лошницк. вол., въ с. Немоницахъ; откр. въ 1862 г.; помѣщ. въ общ. домѣ. На содерж. уч. отпуск. 200 р. изъ гос. казнач. <i>Училищся</i> 37 м.	—	—	—
Уч. и законоуч. пр. исп., Александръ Григ. Поплавскій , ок. к. въ Минской дух. сем. (в. п.). Жал. 175 р. и кв.	—	1 окт. 1873.	—
Ратутичское , Лошницк. вол., въ с. Ратутичахъ; откр. въ 1863 г.; помѣщ. въ общ. домѣ. На содерж. уч. отпуск; 200 р. изъ гос. казн. <i>Училищся</i> 45 м. 17 д.	—	—	—
Уч. дѣв. Елис. Шагаловичъ , (в. п.). Жал. 150 р. и кварт.	—	10 дек. 1876.	—
Законоуч. пр. исп. свящ. Данилъ Евстафьев. Вироновичъ , ок. к. въ Минск. дух. сем. Жал. 25 р.	—	1 сент. 1871.	—

Наименованіе и составъ учрежденій.	Въ службѣ.	Въ должн. и классъ должн.	Последняя награда.
<p>Дмитровичское, Дмитров. вол., въ Дмитровицахъ; откр. въ 1863 г.; помѣщ. въ общ. домѣ. На содерж. учил. ежег. отпуск. 200 р. изъ госуд. казнач.</p> <p><i>Учашихся</i> 23 м. 2 д.</p>			
<p>Уч. Николай Иванов. Франскій, им. зв. нач. учил. (в. п.) Жал. 150 р. и кварт.</p>	1 мартъ 1865.	1 окт. 1877.	
<p>Законоуч. пр. исп., прот. Иоаннъ Минкевичъ, ок. к. въ Могил. дух. сем. Жал. 25 р.</p>	—	15 дек. 1863.	
<p>Пышачское, Ухвольск. вол.; въ с. Пышачахъ; откр. въ 1865 г.; помѣщ. въ общ. домѣ. На содерж. уч. отпуск. 145 р. 56 к. изъ госуд. казн. и 78 р. 44 к. изъ сб. съ б. г. кр.</p> <p><i>Учашихся</i> 25 м. 5 д.</p>			
<p>Уч. Мих. Кузьмичъ Науловъ, им. зв. нач. уч. (в. п.) Жал. 150 р. и кв.</p>	1 окт. 1873.	1 окт. 1877.	
<p>Законоуч. пр. исп., свящ. Іудіанъ Спеуржинскій, ок. к. въ Минской дух. сем. Жал. 25 р.</p>	—	1 янв. 1865.	
<p>Эсьмонское, Эсьм. вол., въ м. Эсьмонахъ; откр. въ 1853 г.; помѣщ. въ общ. домѣ. На сод. учил. отпуск. 200 р. 99 к. изъ госуд. казн. и 23 р. 1 к. изъ сб. съ б. гос. кр.</p> <p><i>Учашихся</i> 20 м. 5 д.</p>			
<p>Уч. Фелиція Можейко, ок. к. въ Паричскомъ уч. д. дух. зв. (в. п.) Ж. 150 р. и кварт.</p>	1 янв. 1876.	1 нояб. 1876.	

Наименование и состав учреждений.	Въ службѣ	Въ долж. и классъ должн.	Послѣдняя награда
Законоуч. прав. испов., свящ. Іоаннъ Ѳеодор. Шимановскій , ок. к. въ Минск. дух. сем. Жал. 25. р.	—	1 окт. 1871.	—
Велятичское , Велят. в.; въ с. Велятичахъ; откр. въ 1845 г.; помѣщ. въ общ. домѣ. Насодерж. уч. отпуск. 82 р. 86 к. изъ госуд. казн. и 141 р. 14 к. изъ сб. съ б. госуд. кр. <i>Учащихся</i> 43 м. 12 д.	—	1 окт. 1870.	—
Уч. Ѳеодоръ Михайлов. Олешевичъ , обуч. въ Минской дух. сем. (в. п.). Жал. 150 р. и кварт.	—	1 окт. 1870.	—
Законоуч. прав. исп. свящ. Іосифъ Ѳом. Сосиновскій , ок. к. въ Минск. дух. сем. Жал. 25 р.	—	1 окт. 1870.	—
Сморецкое , Велятичск. в.; въ с. Сморгахъ; откр.; въ 1865 г.; пом. въ общ. домѣ. На содерж. уч. отпуск. 220 р. 36 к. изъ госуд. казн. и 3 р. 64 к. изъ сб. съ б. госуд. кр. <i>Учащихся</i> 30 м. 10 д.	—	1 окт. 1870.	—
Уч. Иванъ Ксаверьев. Царевичъ , им. зв. нач. уч. (в. п.). Жал. 150 р.	1 окт. 1870.	1 апр. 1877.	—
Законоуч. свящ. Іаковъ Егоровичъ Янковскій , ок. к. Минск. дух. сем. Жал. 25 р.	—	1 янв. 1868.	—
Оздятичское , Велятичск. в., въ с. Оздятичахъ; откр. 1863 г.; пом. въ общ. д. На содерж. уч. отпуск. 200 р. изъ госуд. казн. <i>Учащихся</i> 25 м.	—	1 окт. 1870.	—

Наименование и состав учреждений.	Въ службѣ.	Въ долж. и классѣ должн.	Послѣдняя награда.
Уч. Ольга Петр. Трусковская , ок. к. въ Минск. учил. дѣв. дух. зв. (в. п.). Жал. 150 р. и квартира.	1 окт. 1875.	1 сент. 1876.	
Законоуч. прав. исп., священ. Павелъ Степан. Соловьевичъ , ок. к. въ Минск. дух. сем. Жал. 25 р.		1 окт. 1871.	
<p>Гливинское, Гливинской вол., въ с. Гливинѣ; откр. въ 1869 г.; пом. въ общ. д. На содерж. уч. отпуск. 113 р. 50 к. изъ госуд. казн. и 67 р. 50 к. отъ кр. общ.</p> <p><i>Учащихя</i> 33 м. 1 д.</p>			
Уч. Надежда Сомковичъ , ок. к. въ Минск. учил. д. дух. вѣд. (в. п.) Жал. 150 р. и квартира.	10 окт. 1873.	1 окт. 1877.	
Законоуч. пр. исп., священ. Иосифъ Васильевичъ Любичскій , оконч. к. въ Минск. дух. сем. Жал. 25 р.	—	16 авг. 1869.	
<p>Холопеничское, въ м. Холопеничахъ; откр. 1863 г.; помѣщ. въ обществ. д. На содерж. учил. отпуск. 200 р. изъ госуд. казн.</p> <p><i>Учащихя</i> 43 м. 2 д.</p>			
Уч. Ивайа Иванов. Соколовскій , воспит. въ Слуцкой гимн., им. зв. нач. уч. (в. п.). Жал. 150 р. и кварт.	10 окт. 1870.	1 сент. 1877.	
Законоуч. пр. исп., священ. Иосифъ Веряболовичъ , ок. к. въ Минск. дух. сем. Жал. 25 р.	—	20 дек. 1875.	

Наименование и состав учреждений.	Въ службѣ.	Въ долж. и классѣ должн.	Послѣдняя награда.
<p>Кишено-Слободское, Кишено-Слоб. вол.; въ д. Киещ. Слободѣ; отк. 1870 г.; помѣщ. въ общ. домѣ. На содерж. уч. отпуск. 105 р. 54 к. изъ госуд. казн. и 76 р. 46 к. отъ кр. общ.</p> <p><i>Учащихся</i> 31 м. 2 д.</p>			
<p>Уч. дѣв. Ольга Лукашевичъ, ок. к. въ Минскомъ уч. для дѣв. дух. зв. (в. п.). Жал. 150 р. и квартира.</p>	1 окт. 1873.	1 сент. 1874.	—
<p>Законоучит. пр. исп., священ. Гавриилъ Никол. Стояновичъ, оконч. к. въ Минской дух. сем. Жал. 25 р.</p>	—	21 март. 1871.	—
<p>Волосовичское, Волосов. вол.; въ с. Волосовичахъ; отк. въ 1869 г. пом. въ общ. домѣ. На содерж. уч. отпуск. 86 р. 64 к. изъ госуд. казн. и 137 р. 36 к. изъ сб. б. госуд. кр.</p> <p><i>Учащихся</i> 36 м.</p>			
<p>Уч. дѣв. Екатерина Вукол. Шолковичъ, им. зв. уч. (в. п.). Жалов. 150 р. и кварт.</p>	1 авг. 1876.	1 сент. 1877.	—
<p>Законоуч. прав. исп., священ. Теофилъ Антон. Богдановскій, ок. к. въ Минск. дух. сем. Жал. 25 р.</p>	—	16 авг. 1869.	—
<p>Латыголичское, Богдановск. вол.; въ с. Латыголичахъ; отк. въ 1863 г.; помѣщ. въ общ. домѣ. На содерж. уч. отпуск. 200 р. изъ госуд. казнач.</p> <p><i>Учащихся</i> 31 м. 4 д.</p>			
<p>Уч. Петръ Вуколовичъ Шолковичъ, им. зв. нач. уч. (в. п.). Жал. 150 р. и кварт.</p>	1 окт. 1873.	1 сент. 1877.	—

Наименование и состав учеников	Въ служб.	Въдолж. и классъ должн.	Послѣдняя награда
<p>Законоуч. пр. исп., свящ. Вуколь Осип. Шолковичъ, восп. въ Мин. дух. сем. Жал. 25 р.</p>		1 июля 1868	
<p>Зембинское, Зембинск. в., въ м. Зембинѣ; откр. въ 1863 г.; помѣщ. въ общ. домѣ. На содерж. учил. отп. 200 р. изъ госуд. казнач. Учащихся 20 м. 2 д.</p>			
<p>Уч. дѣв. Степанида Юрашквичъ, ок. к. въ Минскомъ учил. для дѣв. дух. зв. (в. п.). Жал. 150 р. и кв.</p>		1 окт. 1877	
<p>Законоуч. прав. исп., свящ. Геркуданъ Осип. Лавровский, ок. к. въ Полоцкой дух. сем. Жал. 25 р.</p>		4 март. 1865	
<p>Корсаковичское, Корсаков. в.; въ с. Корсаковичахъ; откр. въ 1865 г.; помѣщ. въ общ. д. На содерж. уч. отпущ. 131 р. изъ госуд. казн. и 50 р. отъ кр. общ. Учащихся 32 м.</p>			
<p>Уч. Александръ Ковель, им. зв. учит. (в. п.). Жал. 150 р. и кварт.</p>	1 окт. 1872.	1 авг. 1877.	
<p>Законоуч. пр. исп., свящ. Паронъ Степ. Щещинскій, ок. к. въ Полоцкой дух. сем. Жал. 25 р.</p>		16 нояб. 1866	
<p>Метижское, Метижск. в.; въ с. Метижѣ; откр. въ 1869 г.; помѣщ. въ общ. домѣ. На содерж. уч. отпущ. 121 р. 6 к. изъ госуд. казн. и 59 р. 94 к. отъ кр. общ. Учащихся 23 м. 4 д.</p>			

Наименованіе и составъ учрежденій.	Въ службѣ.	Въ долж. и классѣ должн.	Последняя награда.
Уч. Елена Бирюковичъ , восп. въ Минскомъ учил. дѣв. дух. зв (в. п.). Жал. 150 р. и кварт.	—	11 окт. 1875.	
Законоуч. пр. исп., свящ. Анастасій Пильтъ Смоличъ , ок. к. въ Минск. дух. сем. Жал. 25 р.	—	8 нояб. 1869.	
Смолевичское , Смолен. в.; въ м. Смоленичахъ; откр. въ 1863 г.; помѣщ. въ общ. д. На содерж. уч. отп. 200 р. изъ госуд. казнач. <i>Учащихся</i> 46 м.			
Уч. дѣв. Евдокія Раздяловская , ок. к. въ Минскомъ учил. дѣв. дух. зв. (в. п.). Жал. 150 р. и кварт.	1 окт. 1873.	1 сент. 1875.	
Законоуч. пр. исп., свящ. Гавріиль Зубковичъ , ок. к. въ Минск. дух. сем. Жал. 25 р.	—	15 дек. 1863.	
Жодинское , Смолен. в.; въ м. Жодинѣ; откр. 1863 г.; помѣщ. въ общ. домѣ. На содерж. уч. отпущ. 200 р. изъ госуд. казн. <i>Учащихся</i> 35 м.			
Уч. Юлія Яковна Рудова , им. вв. уч. (в. п.). Жал. 150 р. и кварт.	1 нояб. 1872.	1 окт. 1877.	
Законоучитель, — вакансія.			
Юрьевское , Юрьевск. вол.; въ Юрьевѣ; откр. 1863 г.; пом. въ общ. домѣ. На содерж. уч. отпущ. 200 р. изъ госуд. казн. <i>Учащихся</i> 40 м. 4 д.			

Наименованіе и составъ учрежденій.	Въ службѣ.	Въ долж. и класс. должн.	Послѣдняя награда.
Уч. Иванъ Фаддеевичъ Гонза , ок. к. въ Молод. учит. сем. (в. п.). Жал. 150 р. и кварт.	—	4 окт. 1868.	—
Законоучит. пр. исп., свящ. Іоаннъ Иванъ Минкевичъ , ок. к. въ Минской дух. сем. Жал. 25 р.	—	1 сент. 1865.	—
<p>Косинское, Юрьевск. в., въ м. Косинѣ; откр. 1863 г.; помѣщ. въ общ. д. На содерж. уч. отпуск. 200 р. изъ госуд. казнач.</p> <p><i>Учащихся</i>..... 39 м. 5 д.</p>	—	—	—
Уч. и законоуч. пр. исп., свящ. Михаилъ Петр. Якимовичъ , ок. к. въ Минск. дух. сем. Жал. 25 р.	—	15 дек. 1863.	—
<p>Логойское, Логойск. в., въ м. Логойскѣ; откр. 1863 г.; пом. въ общ. домѣ. На содерж. уч. отпуск. 200 р. изъ госуд. казнач.</p> <p><i>Учащихся</i>..... 51 м. 9 д.</p>	—	—	—
Уч. Иванъ Вик. Сергелъ , ок. к. въ Молод. учит. сем. (в. п.). Жал. 150 р. и квартира.	1 сент. 1875.	1 окт. 1875.	—
Законоуч. пр. исп., свящ. Іосифъ Соловьевичъ , ок. к. въ Минской дух. сем. Жал. 25 р.	—	8 нояб. 1875.	—
<p>Гайнское, Гайнск. в.; въ м. Гайнѣ; откр. 1863 г. помѣщ. въ общ. д. На содерж. уч. отпуск. 148 р. 13 к. изъ госуд. казн. и 75 р. 87 к. изъ сб. съ б. госуд. кр.</p> <p><i>Учащихся</i>..... 57 м. 1 д.</p>	—	—	—

Наименование и состав учреждений.	Въ служб.	Въ долж. и класс. должн.	Последняя награда.
Уч. дѣв. Надежда Слунская , им. зв. учит. (в. п.). Жал. 150 р. и кварт.	1 дек. 1874.	1 окт. 1875.	—
Законоуч. пр. исп., свящ. Романъ Яковл. Москаленичъ , ок. к. въ Минск. дух. сем. Жал. 25 р.	—	21 февр. 1869.	—
<p>Плещеницкое, Плещеницкой в.; откр. 1867 г.; помѣщ. въ общ. д. На содерж. уч. отпуск. 72 р. 4 к. изъ госуд. казн. и 108 р. 96 к. отъ кр. общ.</p>			
<p><i>Учащихся</i> 46 м.</p>			
Учит. дѣв. Елисавета Петр. Рутковская , им. зв. нач. уч. (в. п.). Жал. 157 р, 50 к. и квартира.	—	23 окт. 1876.	—
Законоуч. прав. исп., свящ. Яковъ Мих. Садовскій , ок. к. въ Минск. дух. сем. Жал. 25 р.	—	1 янв. 1868.	—
<p>Прусевичское, Прусев. в.; въ м. Прусевичахъ; откр. 1868 г.; пом. въ общ. д. На содерж. уч. отпуск. 115 р. 72 к. изъ госуд. казн. и 71 р. 28 к. отъ кр. общ.</p>			
<p><i>Учащихся</i> 48 м. 7 д.</p>			
Уч. Илья Мельничъ , ок. к. въ Молодечн. уч. сем. (в. п.). Жал. 150 р. и квартира.	—	1 сент. 1876.	—
Законоуч. пр. исп., свящ. Констант. Ильичъ Смоличъ , ок. к. въ Минск. дух. сем. Жал. 25 р.	—	21 февр. 1869.	—

Наименованіе и составъ учреждений.	Въ службѣ.	Въ долж. и классѣ должн.	Послѣдняя награда.
<p>Осовское, Осовск. в., въ с. Осовѣ; откр. 1863 г.; пом. въ общ. домѣ. На содерж. уч. отп. 200 р. изъ госуд. казнач.</p> <p><i>Учащихся</i> 46 м. 6 д.</p> <p>Уч. дѣв. Елена Адам. Шлышевская, ок. к. Парыцк. уч. дух. вѣд. (в. п.). Жал. 150 р. и кварт.</p> <p>Законоуч. пр. исп., свящ. Платонъ Семенов. Шлышевскій, ок. к. въ Минск. дух. сем. Жал. 25 р.</p>	<p align="center">—</p>	<p align="center">1 окт. 1877.</p> <p align="center">25 март. 1871.</p>	<p align="center">—</p>
<p>Бѣгомльское, Бѣгомльск. вол.; въ м. Бѣгомль; откр. въ 1863 г.; пом. въ общ. домѣ. На содерж. уч. отп. 200 р. изъ госуд. казн.</p> <p><i>Учащихся</i> 57 м. 4 д.</p> <p>Уч. Наталія Санковичъ, д. в. (в. п.). Жал. 150 р. и кварт.</p> <p>Законоуч. прав. исп., свящ. Петръ Васюкевичъ, оконч. к. въ Минск. дух. сем. Жал. 25 р.</p>	<p align="center">—</p>	<p align="center">1 янв. 1875.</p> <p align="center">—</p> <p align="center">7 апр. 1875.</p>	<p align="center">—</p>
<p>Вилейское, Витурничской вол., въ с. Вилейкѣ; откр. въ 1861 г.; пом. въ общ. домѣ. На содерж. уч. отп. 169 р. 43 к. изъ гос. казн. и 54 р. 7 к. изъ сб. съ б. госуд. кр.</p> <p><i>Учащихся</i> 45 м. 2 д.</p> <p>Уч. Елена Антон. Хруцкая, ок. к. въ Минск. учил. дѣв. дух. зв. (в. п.). Жал. 150 р. и кварт.</p> <p>Законоуч. пр. исп., свящ. Владиміръ Вик. Мацкевичъ, ок. к. въ Минск. дух. сем. Жал. 25 р.</p>	<p align="center">—</p>	<p align="center">1 февр. 1873.</p> <p align="center">1 янв. 1875.</p> <p align="center">—</p> <p align="center">1 дек. 1863.</p>	<p align="center">—</p>

Наименование и состав учреждений.	Въ службѣ.	Въ долж. и классъ должн.	Послѣдняя награда.
<p>Мильчанское, Мильч. вол.; въ с. Мильчѣ; откр. 1865 г.; помѣщ. въ общ. домѣ. На содерж. уч. отпуск. 125 р. изъ госуд. казн. и 50 р. отъ кр. общ.</p> <p><i>Учащихся</i> 39 м. 17 д.</p>	—	—	—
<p>Уч. Каролина Яковл. Петрова, им. зв. учит. (в п.) Жал. 150 р. и кв.</p>	—	1 сент. 1874.	—
<p>Законоуч. цѣв. исп., свящ. Антоній Хруцкий, воиш. въ Минск. дух. сем. Жал. 25 р.</p>	—	7 мая 1874.	—
<p>Докшицкое, въ Докшицахъ; открыто. въ 1863 г.; пом. въ общ. домѣ. На содерж. уч. отпуск. 200 р. изъ госуд. казн.</p> <p><i>Учащихся</i> 50 м.</p>	—	—	—
<p>Уч. Михаилъ Диларіон. Млещинскій, им. зв. нач. уч. (в п.). Жал. 150 р. и кварт.</p>	—	1 нояб. 1877.	—
<p>Законоуч. свящ. Лука Богдановскій, ок. к. въ Минск. духовн. сем. Жал. 25 р.</p>	—	30 дек. 1876.	—
<p>Тумиловичское, Тумилов. в., въ с. Тумиловичахъ; откр. въ 1852 г.; помѣщ. въ общ. домѣ. На содерж. училищ. отпуск. 155 р. 75 к. изъ госуд. казнач. и 68 р. 25 к. съ б. госуд. кр.</p> <p><i>Учащихся</i> 60 м.</p>	—	—	—
<p>Уч., Сильвестръ Иван. Пугальскій, им. зв. уч. (в п.). Жал. 150 р. и кварта.</p>	—	1 окт. 1870.	—

Наименованіе и составъ учрежденій	Въ служб.	Въ долж. и классы долги.	Послѣдняя награда.
Законоуч. прав. исп., свящ. Матвей Семенъ Балевичъ , ок. к. въ Минск. дух. сем. Жал. 25 р.	—	1 янв. 1869 г.	Жал. 150 р.
<p align="center">Березинское, Берез. вол.; въ с. Березинѣ; откр. 1869 г.; помѣщ. въ общ. домѣ. На содерж. уч. отпуск. 70 р. 20 к. изъ госуд. казн. и 110 р. 80 к. отъ кр. общ.</p> <p>Училища 37 м. 1 д.</p>	—	1 окт. 1872 г.	—
Уч. Степанъ Гонза , ок. к. въ Молод. уч. сем. (в. п.). Жал. 150 р. и кв.	—	30 дек. 1876 г.	—
Законоуч. свящ. Василій Шеметилло , ок. к. Минск. дух. сем. Жал. 25 р.	—	—	—
<p align="center">Начское, Начской в., въ с. Начѣ; откр. 1 марта 1875 г.; пом. въ общ. д. На содерж. уч. отпуск. 100 р. изъ госуд. казн. и 100 р. отъ кр. общ.</p> <p>Училища 31 м. 4 д.</p>	—	1 мая 1875 г.	—
Учитель. Софія Фонтъ Бринкель , им. зв. уч. (в. п.). Жал. 150 р. и кв.	—	7 апр. 1875 г.	—
Законоуч. свящ. Петръ Филиповскій , ок. к. въ Минск. дух. сем. Ж. 25 р.	—	—	—
Въ Игуменск. уѣздѣ.			
НАРОДНЫЯ УЧИЛИЩА.			
<p align="center">Песочанское, въ м. Песочнѣ; откр. въ 1863 г.; помѣщ. въ обществ. домѣ. На сод. учил. отп. 200 р. изъ госуд. казн.</p> <p>Училища 42 м. 1 д.</p>	—	—	—

Наименованіе и составъ учреждений	Въ службѣ.	Въ долж. и классѣ должн.	Послѣдняя награда.
<p>Уч. Анна Вас. Свириева, ок. к. въ Паричск. учил. дѣв. дух. вѣд. (в. п.). Жал. 150 р.</p> <p>Законоуч. прав. исп., — вакансія.</p>	—	20 февр. 1876.	—
<p>Узденское, Узденск. вол., въ с. Уздѣ; отер. 1863 г.; помѣщ. въ общ. домѣ. На содерж. уч. отп. 290 р. изъ гос. казн.</p> <p><i>Учащихся</i> 50 м.</p>			
<p>Уч. Вас. Иван. Лихачевъ, восп. въ Калужск. дух. сем. (в. п.). Жал. 150 р. и кварт.</p>	1 янв. 1866.	1 окт. 1874.	—
<p>Законоуч. пр. исп., свящ. Порфирій Струковский, восп. въ Минск. д. сем. Жал. 25 р.</p>	—	30 сент. 1875.	—
<p>Слободо-Пырашевское, Пырашево-Слободск. в., перев. 1873 г. изъ с. Зеньковичъ, гдѣ существов. съ 1864 г. Помѣщ. въ общ. д. На содерж. уч. отпущк. 182 р. 75 к. изъ госуд. казн. и 41 р. 25 к. изъ сб. съ б. госуд. кр.</p> <p><i>Учащихся</i> 50 м.</p>			
<p>Уч. к. р. Николай Осип. Фалевичъ, восп. въ Лит. дух. с. (в. п.). Жал. 150 р. и кварт.</p>	—	1 нояб. 1867.	—
<p>Законоучит. пр. исп., свящ. Лука Васюковичъ, ок. к. въ Минской дух. сем. Жал. 25 р.</p>	—	16 дек. 1873.	—
<p>Семеновичское, Узденской в., отер. въ вѣ 1863 г.; пом. въ общ. д. На содерж. уч. отпущк. 200 р. изъ госуд. казнач.</p> <p><i>Учащихся</i> 36 м. 1 д.</p>			

Наименованіе и составъ учрежденій.	Въ службѣ.	Въ долж. и классъ должн.	Послѣдняя награда.
Уч. Евгенія Иван. Дорофеева , ок. к. въ Минск. ж. гвми. (в. п.). Ж. 150 р. и кварт.	1 июля 1875.	1 сент. 1877.	—
Законоуч. пр. исп., свящ. Николай Самойлов. Любимскій , ок. к. въ Минск. дух. сем. Жал. 25 р.	—	8 нояб. 1869.	—
<p align="center">Могильнянское, Могильнянск. вол.; откр. 1863 г. помѣщ. въ общ. домѣ. На содерж. уч. отпуск. 200 р. изъ госуд. казн.</p> <p align="center"><i>Учащихся</i> 73 м. 7 д.</p>			
Уч. Иванъ Клим. Нарксевичъ , воспит. въ Вил. дух. уѣздн. уч. (в. п.). Жал. 150 р. и кварт.	—	1 окт. 1870.	—
Законоуч. прав. исп., свящ. Яковъ Сильвестр. Доминиковскій , студ. Минск. дух. сем. Жал. 25 р.	—	15 дек. 1863.	—
<p align="center">Старицкое, Пуковск. вол.; откр. въ 1863 г.; помѣщ. въ общ. домѣ. На содерж. уч. отпуск. 200 р. изъ госуд. казн.</p> <p align="center"><i>Учащихся</i> 55 м.</p>			
Уч. Георгій Степ. Зеновъ , ок. к. въ Молод. уч. сем. (в. п.). Жал. 150 р. и кварт.	—	1 сент. 1874.	—
Законоуч. пр. исп., свящ. Стефанъ Матв. Страховичъ , ок. к. въ б. Слуцк. дух. сем. Жал. 25 р.	—	15 дек. 1863.	—
<p align="center">Дудичское, Дудичск. в., откр. 1863 г.; помѣщ. въ общ. д. На сод. уч. отпуск. 200 р. изъ госуд. казн.</p> <p align="center"><i>Учащихся</i> 55 м. 5 д.</p>			

Наименованіе и составъ учрежденій.	Въ службѣ.	Въдолж. и классъ должн.	Послѣдняя награда.
Уч. Иванъ Войцехъ Дубровский , ок. к. въ Молодечн. уч. сем. Жал. 150 р. и кварт.	1 сент. 1875.	1 окт. 1875.	—
Законоуч. пр. исп., свящ. Илларионъ Иванъ Пастернацкій , восп. въ Полоцкой дух. сем. Жал. 25 р.	—	15 дек. 1863.	—
Шацкое , Шацкой в., откр. въ 1863 г.; помѣщ. въ общ. домѣ. На содерж. учил. отп. 200 р. изъ госуд. казн. Учашихся..... 52 м. 4 д.			
Уч. Венедиктъ Сампосонъ Барашко , обуч. въ Мирскомъ уѣздн. учил. (в. п.). Жал. 150 р. и квартира.	—	1 окт. 1871.	—
Законоуч. прав. исп., свящ. Даниилъ Михайл. Шуглевскій , ок. к. въ Минск. дух. сем. Жал. 25 р.	—	15 дек. 1863.	—
Цитвянское , Цитвянской вол.; откр. 1865 г.; пом. въ общ. домѣ. На содерж. учил. отп. 151 р. изъ госуд. казн. и 30 р. отъ кр. обл. Учашихся..... 64 м. 6 д.			
Уч. Даниилъ Васил. Шыжвинчъ , обуч. въ Виц. гимн. (в. п.). Жал. 150 р. и кварт.	—	24 нояб. 1866.	—
Законоуч. прав. исп., свящ. Амвросій Александр. Фалевичъ , воспит. въ Минск. дух. сем. Жал. 25 р.	—	5 февр. 1866.	—
Дукорское, (съ женск. отд.) Въ м. Дукорѣ; откр. учил. 1863 г.; ж. отд. 1865 г.; пом. въ общ. домѣ. На содерж. учил. отпущ. 200 р. изъ госуд. казн., а на содерж. ж. отд. — 86 р. изъ упр. Виц. уч. окр. Учашихся..... 63 м. 18 д.			

Наименование и составъ учреждений.	Въ службѣ.	Въ долж. и классъ должн.	Последняя награда.
Уч. дѣв. Александра Григор. Шимановская , ок. к. въ Минск. уч. для дѣв. дух. зв. (в. п.) Жал. 150 р.	—	1 окт. 1874.	—
Законоуч. пр. исп., свящ. Григорій Фед. Шимановскій , оконч. к. въ Минской дух. сем. Жал. 25 р.	—	15 дек. 1863.	—
Уч. ж. отд. дѣв. Анна Гаховичъ , ок. к. въ Минскомъ уч. дѣв. дух. в. (в. п.) Жал. 50 р.	—	1 нояб. 1877.	—
<p align="center">Пережирское, Пережирск. в.; откр. въ 1866 г. помѣщ. въ общ. домѣ. На содержаніе учил. отпуск. 121 р. изъ госуд. казн. и 60 р. отъ кр. общ.</p> <p align="center"><i>Учащихъ</i>..... 43 м. 6 д.</p>			
Уч. Василій Омичъ Якимовичъ восп. въ Молодечн. учт. сем. (в. п.) Ж. 150 р. и кварт.	1 сент. 1875.	1 окт. 1877.	—
Законоуч. пр. исп., свящ. Антоній Иван. Константиновичъ , ок. к. въ Минск. дух. сем. Жал. 25 р.	—	3 декаб. 1866.	—
<p align="center">Смиловичское (съ женс. от.) Смиловичской в.; откр. учил. 1863 г.; ж. отд. 1865 г.; помѣщ. въ общ. д. На содерж. учил. отпуск. 200 р. изъ госуд. казн., а на содерж. ж. отд.— 66 р. изъ упр. Вил. уч. окр.</p> <p align="center"><i>Учащихъ</i>..... 68 м. 28 д.</p>			
Уч. Иванъ Дмитр. Болбасно , ок. к. въ Молодечн. уч. сем. (в. п.) Жал. 150 р. и кварт.	3 окт. 1869.	1 окт. 1874.	—
Законоуч. прав. исп., свящ. Павелъ Прорвичъ , ок. к. Минск. дух. сем. Жал. 25 р.	—	12 сент. 1877.	—

Наименование и состав учреждений.	Въ служб.	Въ долж. и классъ должн.	Послѣдняя награда.
Учит. ж. отд. Анастасія Сем. Печасва , ок. к. въ Минск. уч. дѣв. дух. зв. (в. п.) Жал. 60 р.	15 февр. 1874.	1 нояб. 1874.	—
<p>Гребенское, Гребенской вол.; откр. 1863 г. помѣщ. въ общ. домѣ. На содерж. уч. отпуск. 200 р. изъ госуд. казн.</p> <p><i>Учащихся</i> 28 м. 2 д.</p>			
Уч. Анна Зырянова , ок. к. въ Минск. ж. гимн. (в. п.). Жал. 150 р. и кварт.	—	1 окт. 1875.	—
Законоуч. прав. испов. свящ. Лука Карл. Ряецкій , ок. к. Минск. дух. сем. Жал. 25 р.	—	15 дек. 1863.	—
<p>Шиняское, Верхмянской в.; откр. 1863 г.; пом. въ общ. домѣ. На содерж. учил. отпуск. 200 р. изъ госуд. казн.</p> <p><i>Учащихся</i> 39 м.</p>			
Уч. Оекла Завитневичъ , ок. к. въ Минск. ж. гимн. (в. п.). Жал. 150 р. и кварт.	—	1 сент. 1876.	—
Законоуч. пр. исп., свящ. Влентій Иван. Александровичъ , ок. к. въ Полоцк. дух. сем. Жал. 25 р.	—	15 дек. 1863.	—
<p>Бѣличанское, Бѣличанск. в.; откр. 1863 г. помѣщ. въ общ. домѣ. На сод. уч. ежег. отпуск. 200 р. изъ госуд. казн.</p> <p><i>Учащихся</i> 32 м. 11 д.</p>			
Уч. и законоуч. пр. исп., Юманъ Малаховскій , ок. к. въ Минской дух. сем. Жал. 150 р. и кварт.	—	1 февр. 1876.	—

Наименование и состав учреждений.	Въ службѣ.	Въ долж. и класс. должн.	Послѣдняя награда.
<p>Раваничское, Бѣличанск. в.; откр. 1863 г.; помѣщ. въ общ. домѣ. На содерж. уч. ежег. отпуск. 200 р. изъ госуд. казн. <i>Учащихся</i> 46 м. 5 д.</p>	1 окт. 1874.	1 окт. (1875).	—
<p>Уч. Феофилъ Лукичъ Меркуль, ок. к. въ Молодечи. учит. сем. (в. п.). Жал. 150 р. и кварт.</p>	1 окт. 1874.	1 окт. (1875).	—
<p>Законоуч. пр. исп., свящ. Констант. Никол. Шагаловичъ, ок. к. въ Минск. дух. сем. Жал. 25 р.</p>	—	25 марта 1871.	—
<p>Погостское, Погостской вол.; откр. въ 1863 г.; помѣщ. въ общ. д. На содерж. уч. ежег. отпуск. 200 р. изъ госуд. казн. <i>Учащихся</i> 92 м. 23 д.</p>	5 окт. 1867.	1 февр. 1876.	—
<p>Уч. Алексѣй Сем. Нарановичъ, восп. въ Минск. дух. сем. (в. п.). Жал. 150 р. и кварт.</p>	5 окт. 1867.	1 февр. 1876.	—
<p>Законоуч. пр. исп., свящ. Иосифъ Се- меновъ Нарановичъ, ок. к. въ Мо- гилевск. дух. сем. Жал. 25 р.</p>	—	1 февр. 1866.	—
<p>Березинское, Березинск. вол.; откр. въ 1863 г.; помѣщ. въ общ. домѣ. На содерж. уч. ежег. отп. 200 р. изъ госуд. казн. <i>Учащихся</i> 84 м. 2 д.</p>	1 сента. 1873.	1 февр. 1876.	—
<p>Уч. Георгій Андреевичъ Михал- ковичъ, ям. зв. учит. (в. п.). Жал. 150 р. и кварт.</p>	1 сента. 1873.	1 февр. 1876.	—
<p>Законоуч. пр. исп., свящ. Антоній Григорьевъ Прушевскій, ок. к. въ Минск. дух. сем. Жал. 25 р.</p>	—	1 дек. 1871.	—

Наименование и состав учреждений.	Въ службѣ.	Въ долж. и классъ должн.	Последняя награда.	
<p>Долгское, Долгск. в.; откр. въ 1863 г.; пом. въ общ. д. На содерж. уч. ежег. отпуск. 200 р. изъ госуд. казнач. 200 р. Учащихся 40 м. 7 д.</p>	1 нояб. 1870.	1 сент. 1876.	—	
<p>Уч. Федоръ Михайловъ Олеровъ, им. зв. учит. (внп.). Жал. 150 р. и кв.</p>	—	15 февр. 1863.	—	
<p>Законоуч. пр. исп., свящ. Семень Ив. Бушляевскій, ок. к. въ Минск. дух. сем. Жал. 25 р.</p>	<p>Бродецкое, Бродецъ в.; откр. въ 1863 г.; помѣщ. въ общ. д. На содерж. учил. ежег. отпуск. изъ госуд. казнач. Учащихся: 47 м. 7 д.</p>	1 сент. 1875.	1 сент. 1877.	—
<p>Уч. Фома Григ. Борзуновъ, ок. к. въ Молодечн. уч. сем. (в. п.). Жал. 150 р. и кварт.</p>	—	21 февр. 1869.	—	
<p>Законоуч. пр. исп., свящ. Платонъ Софроновъ Бирюковичъ, студент. Минской дух. сем. Жал. 25 р.</p>	<p>Колбчанское, Бродецкой вол.; откр. 1863 г.; пом. въ общ. домѣ. На содерж. уч. отпуск. 200 р. изъ гос. казнач. Учащихся 42 м. 4 д.</p>	—	15 янв. 1876.	—
<p>Уч. Александра Мих. Яковлева, им. зв. учит. (в.п.). Жал. 150 р. и кв.</p>	—	1 февряя 1864.	—	
<p>Законоуч. пр. исп., свящ. Федоръ Савв. Бвачевскій, ок. к. въ Минской дух. сем. Жал. 25 р.</p>	—	—	—	

Наименованіе и составъ учреждений.	Въ службѣ.	Въ долж. и классѣ должн.	Послѣдняя награда.
<p>Якшицкое, Якшиц. вол.; откр. 1863 г.; пом. въ общ. д. На содерж. уч. отпуск. 200 р. изъ госуд. казнач. Учащихся 26 м. 7 д.</p> <p>Уч. Ольга Игнат. Автоновичъ, ок. к. въ Минск. учил. для дѣв. дух. зв. (в. п.). Жал. 150 р. и квартира.</p>	—	1 нояб. 1874.	—
<p>Законоуч. пр. исп.; свящ. Павелъ Степ. Лельневскій, ок. к. въ Минск. дух. сем. Жал. 25 р.</p>	—	8 нояб. 1869.	—
<p>Богушевпчское, Якшицкой в.; откр. 1863 г.; помѣщ. въ обществ. д. На сод. уч. отпуск. 200 р. изъ госуд. казнач. Учащихся 25 м. 9 д.</p> <p>Уч. вдова свящ. Александра Рупевичъ, дом. восп. (в. п.). Жал. 150 р. и квартира.</p>	—	1 сент. 1874.	—
<p>Законоуч. пр. исп., свящ. Іоакимъ Андреевскій, ок. к. въ Минск. дух. сем. Жал. 25 р.</p>	—	9 дек. 1874.	—
<p>Островское, Якшиц. в.; откр. 1864 г.; пом. въ общ. д. На содерж. уч. отп. 200 р. изъ госуд. казнач. Учащихся 32 м. 10 д.</p> <p>Уч. Василій Ѳед. Малевицъ, восп. въ Минск. дух. сем. (в. п.). Жал. 150 р. и кварт.</p>	—	23 янв. 1865.	—
<p>Законоуч. пр. исп., свящ. Ѳома Венедиктов. Валевицкій, студ. Минской дух. сем. Жал. 25 р.</p>	—	21 февр. 1869.	—

Наименование и состав учреждений.	Въ службѣ.	Въ долж. и классѣ должн.	Послѣдняя награда.
<p>Юровичское, Юров. в.; откр. 1864 г.; помѣщ. въ общ. домѣ. На содерж. уч. отп. 200 р. изъ гос. казнач. <i>Учащихся</i> 59 м. 1 д.</p>			
<p>Уч. дѣв. Софія Москаленичь, ок. к. Минск. учил. дѣв. дух. вѣд. (в. п.). Жал. 150 р. и кварт.</p>	—	1 окт. 1877.	
<p>Законоуч. при исп., свящ. Матѳей Петр. Куревичь, студ. Минской дух. сем. Жал. 25 р.</p>	—	1 мар. 1864.	
<p>Новосельковское, Новосельк. в.; откр. 1863 г.; помѣщ. въ общ. домѣ. На содерж. учил. отп. 200 р. изъ госуд. казнач. <i>Учащихся</i> 39 м. 2 д.</p>			
<p>Уч. Михаиль Онуфриевичъ Василевскій, им. зв. нач. учт. (в. п.). Жал. 150 р. и квартира.</p>	1 янв. 1869.	1 окт. 1877.	
<p>Законоуч. при исп., свящ. Оома Яковл. Русецкій, студ. Полоцкой дух. сем. Жал. 25 р.</p>	—	1 сент. 1864.	
<p>Дричинское, Новосельковск. в.; откр. 1866 г.; пом. въ общ. д. На содерж. уч. отп. 25 р. изъ гос. казн. и 156 р. отъ мѣстн. крест. общ. <i>Учащихся</i> 30 м. 5 д.</p>			
<p>Уч. вдова свящ. Надежда Василевская, восп. въ Паричскомъ уч. дух. зв. (в. п.). Жал. 150 р. и кварт.</p>	—	3 февр. 1869.	
<p>Законоуч. при исп., свящ. Василій Львов. Билиновичь, ок. к. въ Минской дух. сем. Жал. 25 р.</p>	—	25 март. 1871.	

Наименование и состав учреждений.	Въ службѣ.	Въ долж. и классѣ должн.	Послѣдняя награда.
<p>Омельнянское, Омельнянской в.; откр. въ 1866 г.; пом. въ общ. д. На содерж. уч. отпуск. 31 р. изъ госуд. казн. и 150 р. отъ кр. общ.</p> <p><i>Учащихся</i> 40 м. 1 д.</p> <p>Уч. д. Марья Федоровичъ, ок. к. въ Минск. дух. уч. Жал. 150 р. и кварт.</p> <p>Законоуч. пр. исп., свящ. Георгій Гомоліцкій, ок. к. въ Минск. дух. сем. Жал. 25 р.</p>	<p align="center">—</p>	<p align="center">1 янв. 1877.</p> <p align="center">7 нояб. 1877.</p>	
<p>Пуховичское, Пуховичск. в.; откр. 1863 г.; помѣщ. въ общ. д. На содерж. уч. отпуск. 200 р. изъ госуд. казн.</p> <p><i>Учащихся</i> 32 м. 4 д.</p> <p>Уч. Александра Мих. Авдѣева, обуч. въ Минск. ж. гимн. (в. п.). Жал. 150 р. и кварт.</p>	<p align="center">—</p>	<p align="center">1 окт. 1875.</p>	
<p>Законоуч. пр. исп., свящ. Матѣей Иванов. Куршевскій, воспит. въ Минск. дух. сем. Жал. 25 р.</p>	<p align="center">—</p>	<p align="center">1 дек. 1863.</p>	
<p>Турипское, Пуховичск. вол.; откр. въ 1869 г.; помѣщ. въ общест. домѣ. На содерж. уч. отпуск. 160 р. отъ кр. общ.</p> <p><i>Учащихся</i> 35 м. 7 д.</p>	<p align="center">—</p>	<p align="center">1 окт. 1873.</p>	
<p>Уч. д. Варвара Кутасова, ок. к. въ Минск. шк. нач. образ. д. (в. п.) Жал. 150 р. и кварт.</p> <p>Законоуч. пр. исп., свящ. Александр Сноличъ, ок. к. въ Минск. дух. сем. Жал. 25 р.</p>	<p align="center">—</p>	<p align="center">1 нояб. 1874.</p> <p align="center">30 сент. 1875.</p>	

Наименование и состав учреждений.	Въ службѣ.	Въ долж. и классѣ должн.	Последняя награда.
<p>Блонское, Пуховичск. в.; откр. въ 1869 г.; помѣщ. въ общ. домѣ. На содерж. уч. отпущк. 55 р. изъ сум. Минск. дир. нар. уч. и 126 р. отъ мѣстн. кр. общ.</p> <p><i>Училищся</i> 49 м. 1 д.</p>	14 янв. 1872.	1 окт. 1877.	
<p>Уч. Иванъ Лукашевичъ, им. зв. уч. (в. п.). Жал. 150 р. и кварт.</p>	14 янв. 1872.	1 окт. 1877.	
<p>Законоуч. пр. исп., свящ. Хрисанфъ Иван. Миневичъ, студ. Минск. дух. сем. Жал. 25 р.</p>	—	29 авг. 1870.	
<p>Очижское, Пуховичск. вол.; откр. въ 1863 г.; помѣщ. въ общ. домѣ безпл. На содерж. уч. отпущк. 200 р. изъ госуд. казн.</p> <p><i>Училищся</i> 29 м. 3 д.</p>	—	1 окт. 1874.	
<p>Уч. дѣв. Елена Семеновна Янцикова, ок. к. въ Минск. ш. нач. обр. д. (в. п.). Жал. 150 р. и кварт.</p>	—	1 окт. 1874.	
<p>Законоуч. пр. исп., свящ. Павель Леонтьев. Енифановичъ, ок. к. въ Минск. дух. сем. Жал. 25 р.</p>	—	1 дек. 1871.	
<p>Блужское, Пуховичск. вол.; откр. 1869 г.; пом. въ обществ. домѣ. На содерж. уч. отпущк. 55 р. изъ госуд. казн. и 120 р. отъ кр. общ.</p> <p><i>Училищся</i> 27 м. 3 д.</p>	1 нояб. 1874.	1 янв. 1875.	
<p>Уч. Алекс. Иванъ Холевинская, ок. к. въ Паричск. уч. д. дух. зв. (в. п.). Жал. 150 р. и кв.</p>	1 нояб. 1874.	1 янв. 1875.	
<p>Законоуч. прав. исп., свящ. Иосифъ Виторскій, ок. к. въ Минск. дух. сем. Жал. 25 р.</p>	—	17 апр. 1875.	

Наименованіе и составъ учрежденій.	Въ службѣ.	Въ долж. и классѣ должн.	Послѣдняя награда.
<p>Погорѣльское, Погорѣльск. в.; откр. 1863 г.; помѣщ. въ общ. демѣ. На содерж. уч. отп. 200 р. изъ гос. к. <i>Учащихся</i>..... 44 м. 2 д.</p>			
<p>Учительн. Марія Мацкевичъ, ок. к. въ Минск. ж. гимн. (в. п.). Жал. 150 р. и кварт.</p>	--	1 іюля 1877.	—
<p>Законоуч. пр. исп., свящ. Григорій Ждановичъ, ок. к. въ Минск. дух. сем. Жал. 25 р.</p>	—	7 апр. 1875.	—
<p>Ланнчское, Погорѣльск. вол., откр. въ 1856 г.; помѣщ. въ церк. д. бесплатно. На содерж. уч. отпущ. 183 р. 5 к. изъ госуд. казн. и 55 р. 95 к. изъ сб. съ б. госуд. кр. <i>Учащихся</i>..... 41 м. 2 д.</p>			
<p>Учительн. дѣв. Елена Адам. Борковская, ок. к. въ Паричск. учил. для дѣв. дух. зв. (в. п.). Жал. 150 р. и кварт.</p>	—	1 окт. 1872.	—
<p>Законоуч. пр. исп., свящ. Николай Фаддеев. Борзовскій, ок. к. въ Минск. дух. сем. Жал. 25 р.</p>	—	1 янв. 1856.	—
<p>Холуйское, Погорѣльск. вол.; откр. въ 1869 г.; помѣщ. въ общ. д. На сод. уч. отп. 175 р. отъ кр. общ. <i>Учащихся</i>..... 30 м.</p>			
<p>Уч. дѣв. Ольга Енифановичъ, ок. к. въ Минск. уч. дѣв. дух. вѣд. Жал. 150 р. и кв.</p>	1 окт. 1875.	1 янв. 1877.	—
<p>Законоуч. пр. исп., свящ. Николай Осип. Кулаковскій, ок. к. въ Мин. дух. сем. Жал. 25 р.</p>	—	25 мар. 1871.	—

Наименованіе и составъ учреждений.	Въ службѣ.	Въдолж. и классъ должн.	Послѣдняя награда.
<p>Клинокское, Клинокск. вол.; отгр въ 1843 г. пом. въ общ. домѣ. На содерж. уч. отпуск. 174 р. 19 к. изъ госуд. казн. и 49 р. 81 к. изъ сб. съ б. госуд. кр. <i>Учашихся</i> 29 м. 6 д.</p>	—	—	—
<p>Уч. Кондратій Семенов. Сыцько, воспит. въ Молодечн. уч. сем. (в. п.). Жал. 150 р. и кварт.</p>	—	1 окт. 1874.	—
<p>Законоуч. прав. исп., священ. Митрофанъ Васильев. Ипсарчикъ, ок. к. въ Минск. дух. сем. Жал. 25 р.</p>	1 окт. 1871.	1 окт. 1872.	—
<p>Кличевское, Долгск. в.; отгр. 1875 г.; помѣщ. въ общ. домѣ. На содерж. уч. отпуск. 125 р. изъ госуд. казн. и 100 р. изъ сб. съ кр. <i>Учашихся</i> 65 м.</p>	—	—	—
<p>Уч. Иванъ Григ. Юрчикъ, ок. к. въ Мол. уч. сем. (в. п.). Жал. 150 р. и кварт.</p>	1 окт. 1872.	1 авг. 1877.	—
<p>Законоуч. пр. исп., священ. Николай Шафаловичъ, ок. к. въ Минск. д. сем. Жал. 25 р.</p>	—	7 апр. 1875.	—
<p>Волмянское, Смилловичск. в.; отгр. въ 1876 г.; пом. въ общ. д. содерж. на счетъ мѣстн. общ. <i>Учашихся</i> 32 м.</p>	—	—	—
<p>Уч. дѣв. Софья Борковская, ок. к. въ Паричск. уч. дѣв. дух. вѣд. (в. п.). Жал. 150 и кварт.</p>	—	1 окт. 1877.	—
<p>Законоуч. священ. Сименъ Дылевскій, ок. к. въ Минск. дух. сем. Жал. 25 р.</p>	—	24 фев. 1877.	—

Наименованіе и составъ учрежденій	Въ служб.	Въдолж. и классъ должн.	Последняя награда.
<p>Синиловское, Пережирск. в. откр. 1876 г.; помѣщ. въ общ. домѣ; содерж. на счетъ общ. Учащихся 35 м.</p>			
<p>Уч. дѣв. Варвара Адриан. Лобс-рехтъ, им. зв. нач. нар. уч. (в. п.). Жал. 150 р. и кварт.</p>	7 апр. 1877.	1 сент. 1877.	
<p>Законоуч.—вакансія.</p>			
Въ Бобруйск. уѣздѣ.			
народныя училища.			
<p>Свислочское, въ м. Свислочи; откр. 1863 г.; помѣщ. въ общ. домѣ. На содерж. уч. отпуск. 200 р. изъ госуд. казн. Учащихся 50 м. 6 д.</p>			
<p>Уч. Терентій Роман. Бокачевъ, ок. к. въ Молодечн. учит. сем. (в. п.). Жал. 150 р. и кварт.</p>		17 сент. 1878.	
<p>Законоуч. прав. исп., свящ. Іоаннъ Мацевичъ, ок. к. въ Минск. дух. сем. Жал. 25. р.</p>		17 сент. 1876.	
<p>Бацевичское, Бацевичс. вол., откр. въ 1865 г.; пом. въ общ. домѣ. На содерж. уч. ежег. отп. 200 р. изъ госуд. казнач. Учащихся 37 м. 1 д.</p>			
<p>Уч. Василій Яковл. Селезневъ, восп. въ Смоленск. дух. сем. (в. п.). Жал. 150 р.</p>		1869.	

Наименование и составъ учреждений	Въ служб.	Въ долж. и классъ должн.	Последняя награда.
Законоуч. пр. испов., свящ. Алексѣй Иванов. Смоличъ , ок. к. въ Минск. дух. сем. Жал. 25 р.	—	1 янв. 1869.	
<p>Любоничское, Любоничск. в.; откр. въ 1842 г.; пом. въ общ. домѣ. На содерж. уч. ежег. отпуск. 79 р. 75 к. изъ госуд. казн., 144 р. 25 к. изъ сб. съ б. госуд. кр. и 30 р. отъ мѣстн. общ.</p> <p><i>Учащихся</i> 39 м. 4 д.</p>	—		
Уч. Кондратій Семенов. Шиничъ , ок. к. въ Бобруйск. прогимн. (в. п.) Жал 150 р. и кв.	—	1 окт. 1873.	
Законоуч. прав. исп., свящ. Лавръ Спасскій , ок. к. въ Минск. дух. сем. Жал. 25 р.	—	28 апр. 1875.	
<p>Качеричское, Качеричск. в.; откр. въ 1863 г. помѣщ въ общ. д. На содерж. уч. ежег. отпуск. 200 р. изъ гос. казн.</p> <p><i>Учащихся</i> 32 м.</p>	—		
Учит. Александра Шафаловичъ , ок. к. въ Минскомъ учил. для д. дух. зв. (в. п.). Жал. 150 р. и квартира.	—	1 янв. 1877.	
Законоуч. прав. испов., свящ. Александръ Иван. Голушевичъ , ок. к. въ Могилевск. дух. сем. Жал. 25 р.	—	15 дек. 1863.	
<p>Бортниковское, Бортник. вол.; откр. 1863 г.; помѣщ. въ общ. домѣ. На содерж. уч. отпуск. 200 р. изъ госуд. казнач.</p> <p><i>Учащихся</i> 56 м. 4 д.</p>	—		

Наименованіе и составъ учреждений.	Въ службѣ.	Въдолж. и классъ должн.	Послѣдняя награда.
Учит. Михаилъ Иван. Войцеховичъ , им. зв. учит. (в. п.). Ж. 150 р. и кварт.	1 дек. 1869.	1 мая 1876.	—
Законоуч. прав. испов., свящ. Іосифъ Смоличъ , ок. к. въ Минской дух. сем. Жал. 25 р.	—	7 апр. 1875.	—
<p align="center">Телушское, Турковской вол.; откр. 1863 г.; помѣщ въ общ. д. На содерж. учил. ежег. отпуск. 200 р. изъ госуд. казнач. <i>Учащихся</i> 58 м. 18 д.</p>			
Уч. Михаилъ Иванов. Холевинскій , обуч. въ Минск. дух. сем. (в. п.). Жалов. 150 р. и кварт.	—	18 янв. 1866.	—
Законоуч. пр. исп., свящ. Стефанъ Григорьевичъ Вруцевичъ , ок. к. въ Минск. дух. сем. Жал. 25 р.	—	15 дек. 1863.	—
<p align="center">Турковское, Турковской вол.; откр. въ 1871 г.; пом. въ общ. д. На содерж. учил. ежег. отпуск. 131 р. изъ госуд. казн. и 50 р. отъ мѣстн. кр. общ. <i>Учащихся</i> 44 м.</p>			
Уч. Антонъ Смоличъ , им. зв. уч. (в. п.). Жал. 150 р. и кварт.	—	1 окт. 1877.	—
Законоуч. пр. исп., свящ. Андрей Хильтовъ , ок. к. въ Тверск. дух. сем. Жал. 25 р.	—	10 сент. 1877.	—
<p align="center">Горбачевичское, Горбач. в., въ с. Горбачевичахъ; откр. 1865 г. помѣщ. въ общ. д. На содерж. уч. отпуск. 138 р. 2 к. изъ госуд. казн. и 61 р. 98 к. отъ общ. <i>Учащихся</i> 28 м. 6 д.</p>			

Наименованіе и составъ учреждений.	Въ службѣ.	Въ долж. и классѣ должн.	Послѣдняя награда.
Уч. Панкратій Фаддеев. Котловскій , ок. к. въ Молод. уч. сем. (в. п.). Жал. 150 р. и кварт.	—	1 окт. 1867.	—
Законоуч. пр. исп., свящ. Стефанъ Матвѣев. Мелешкевичъ , ок. к. въ Минск. дух. сем. Жал. 25 р.	—	8 нояб. 1869.	—
Городокское , Город. в.; откр. 1866 г.; пом. въ общ. д. На содерж. уч. отпуск. 121 р. изъ госуд. казн. и 60 р. отъ общ. <i>Училища</i> 38 м. 12 д.			
Уч. дѣв. Вѣра Чеховичъ . ок. к. въ Минск. ж. гимн. (в. п.). Жал. 150 р. и кварт.	—	1 февр. 1877.	—
Законоуч. прав. исп., свящ. Владиміръ Ив. Чеховичъ , ок. к. въ Минск. дух. сем. Жал. 25 р.	—	1 окт. 1871.	—
Глуское , Глуск. в.; откр. 1863 г.; пом. въ общ. домѣ. На содерж. уч. отп. 200 р. изъ госуд. казнач. <i>Училища</i> 55 м. 2 д.			
Уч. Алек. Оеодор. Самойловичъ ок. к. Минск. дух. сем. (в. п.). Жал. 150 р. и кварт.	—	1 окт. 1873.	—
Законоуч. прав. исп., свящ. Андрей Андрев. Андреевскій , ок. к. въ Минск. дух. сем. Жал. 25 р.	—	29 нояб. 1873.	—
Косаричское , Лясков. в.; откр. 1863 г.; пом. въ общ. д. На содерж. уч. отпуск. 200 р. изъ госуд. казнач. <i>Училища</i> 35 м. 3 д.			

Наименование и состав учреждений	Въ служб.	Въдолж. и классъ должн.	Последняя награда
Уч. Анастасія Загоровская , ок. к. въ Минск. учил. дѣв. дух. зв. (в. п.). Жал. 150 р. и квартира.		1 окт. 1877.	
Законоуч. пр. исп., свящ. Илія Семенов. Лишицкий , ок. к. въ Минск. дух. сем. Жал. 25 р.		15 дек. 1863.	
<p>Рудобѣльское, Рудобѣльск. в.; откр. 1863 г.; пом. въ общ. домѣ. На содерж. уч. отп. 200 р. изъ госуд. казн. Учащихся 46 м. 4 д.</p>			
Уч. Ѳодора Андр. Кеивевичъ , ок. к. въ Паричск. уч. для д. дух. зв. (в. п.). Жал. 150 р. и кварт.		1 окт. 1868.	
Законоуч. пр. испов., свящ. Михаилъ Ѳодор. Руневичъ , ок. к. въ Минской дух. сем. Жал. 25 р.		15 дек. 1863.	
<p>Лясковичское, Лясковичской вол.; откр. 1863 г.; помѣщ. въ общ. д. На содерж. уч. отп. 81 р. изъ госуд. казн. и 100 р. отъ кр. общ. Учащихся 33 м.</p>			
Уч. Евгенія Бѣлиновичъ , ок. к. въ Минск. учил. дѣв. дух. вѣд. (в. п.). Жал. 150 р. и кварт.		1 окт. 1877.	
Законоуч.—вакансія.			
<p>Брожское, Брожск вол.; откр. 1865 г.; помѣщ. въ общ. домѣ. На содерж. уч. отпуск. 75 р. 97 к. изъ гос. казн. и 148 р. 3 к. изъ сб. съ 6. госуд. кр. Учащихся 25 м. 5 д.</p>			

Наименованіе и составъ учреждений.	Въ службѣ.	Въдолж. и классъ должн.	Послѣдняя награда.
Уч. Андрей Пугулевскій , им. зв. нач. нар. уч. (в.п.). Жал. 150 р. и кв.	—	1 март. 1875.	—
Законоуч. прав. исп., свящ. Александръ Савичъ , ок. к. въ Минской дух. сем. Жал. 25 р.	—	9 апр. 1877.	—
<p align="center">Паричское, Паричск. в.; откр. 1862 г.; пом. въ общ. домѣ. На содерж. уч. отп. 200 р. изъ госуд. казн.</p> <p align="center"><i>Учащихся</i> 54 м. 22 д.</p>	—	—	—
Уч. Григорій Иван. Дейкунъ , им. зв. уч. нач. нар. учил. (в.п.). Жал. 150 р. и кварт.	—	1 сент. 1875.	—
Законоуч.,—вакансія.	—	—	—
Уч. ж. смѣны, Марія Дейкунъ , ок. к. въ Паричск. уч. д. дух. зв. (в.п.). Жал. 150 р. и кварт.	—	1 сент. 1871.	—
<p align="center">Чирковичское, Паричск. в.; откр. 1863 г.; помѣщ. въ общ. домѣ. На содерж. уч. отпущ. 100 р. изъ госуд. казн. и 50 р. отъ кр. общ.</p> <p align="center"><i>Учащихся</i> 29 м. 1 д.</p>	—	—	—
Уч. Надежда Бернадская , обуч. въ Паричскомъ уч. дѣв. дух. вѣд. (в.п.). Жал. 150 р. и кварт.	1 окт. 1875.	1 февр. 1877.	—
Законоуч. пр. исп., свящ. Іоаннъ Лунашеничъ , ок. к. въ Минской дух. сем. Жал. 25 р.	—	1 окт. 1863.	—
<p align="center">Степское, Степской вол. откр. 1865 г.; помѣщ. въ общ. д. На содерж. уч. отпущ. 131 р. изъ госуд. казн. и 50 р. отъ кр. общ.</p> <p align="center"><i>Учащихся</i> 23 м.</p>	—	—	—

Наименование и состав учреждений.	Въ службѣ.	Въ долж. и классъ должн.	Последняя награда:
Уч. Александръ Иван. Юзефовичъ , им. зв. учит. нач. нар. учил. (в. п.) Жал. 150 р. и кварт.	1 нояб. 1873.	1 мая 1875.	
Законоуч. пр. исп., свящ. Викторъ Павл. Ситкевичъ , ок. к. въ Минск. дух. сем. Жал. 25 р.	—	1 нояб. 1869.	
<p>Чернинское, Чернинской вол.; отгр. 1863 г., помѣщ. въ общ. д. На содерж. учил. отпуск. 200 р. изъ гос. казнач.</p> <p>Учащихся 44 м. 2 д.</p>			
Учит. Педагога Шимановская , ок. к. въ Парич. учил. дѣв. дух. зв. (в. п.). Жал. 150 р. и кварт.	—	1 апр. 1875.	
Законоуч. пр. исп., свящ. Никифоръ Федор. Шимановскій , ок. к. въ Минск. дух. сем. Жал. 25 р.	—	15 дек. 1863.	
<p>Озаричское, Озаричской вол.; отгр. 1865 г.; помѣщ. въ общ. д. На содерж. уч. ежегодно отпуск. 123 р. 58 к. изъ госуд. казн. и 57 р. 42 к. отъ мѣст. кр. общ.</p> <p>Учащихся 30 м.</p>			
Уч. Степанъ Григор. Евтухъ , ок. к. въ Молод. учит. сем. (в. п.). Жал. 150 р. и кварт.	1 окт. 1867.	1 июня 1876.	
Законоуч. пр. исп., свящ. Николай Семеновичъ Карновичъ , восп. въ Черниговск. дух. сем. Жал. 25 р.	—	21 февр. 1869.	
<p>Осовецкое, Осовецк. в.; отгр. 1863 г., помѣщ. въ общ. домѣ. На содерж. уч. отпуск. 200 р. изъ гос. казн.</p> <p>Учащихся 37 м. 89 д.</p>			

Наименование и составъ учреждений.	Въ службѣ.	Въ долж. и классъ должн.	Последняя награда.
Учит. дѣв. Ольга Гузовская , ок. к. въ Паричскомъ уч. для дѣв. дух. зв. (в. п.). Жал. 150 р. и квартира.	—	1 дек. 1876.	
Законоуч. пр. исп., свящ. Василій Александр. Бирюковичъ , ок. к. въ Минской дух. сем. Жал. 25 р.	—	15 дек. 1863.	
<p align="center">Заболотское, Заболотск. вол.; отгр. 1863 г.; помѣщ. въ общ. д. На содерж. уч. отпуск. 200 р. изъ госуд. казн.</p> <p><i>Учащихся</i> 77 м.</p>			
Учит. и законоуч. прав. исп., Александръ Иппол. Козюличъ , ок. к. въ Минск. дух. сем. Ж. 175 р. и кварт.	—	1 окт. 1876.	
<p align="center">Дорогское, Новодорожск. в.; отгр. 1863 г.; помѣщ. въ общ. д. На содерж. уч. отпуск. 200 р. изъ гос. казнач.</p> <p><i>Учащихся</i> 60 м. 7 д.</p>			
Учит. Надежда Эрастовна Гласко , ок. к. въ Паричск. учил. дѣв. дух. зв. (в. п.). Жал. 150 р. и кв.	—	1 сент. 1873.	
Законоуч. прав. исп., свящ. Владимиръ Григ. Вруневичъ , ок. к. въ Минск. дух. сем. Жал. 25 р.	—	13 сент. 1875.	
<p align="center">Залужское, Горьковское вол.; отгр. 1866 г.; помѣщ. въ общ. д. На содерж. уч. отпуск. 135 р. 58 к. изъ госуд. казн. и 88 р. 42 к. изъ сб. съ б. гос. кр.</p> <p><i>Учащихся</i> 32 м.</p>			
Уч. Климент. Харуцкій , им. зв. учит. (в. п.) Жал. 150 р. и кварт.	1 окт. 1872.	1 окт. 1877.	

Наименованіе и составъ учреждений.	Въ службѣ.	Въ долж. и классѣ должн.	Послѣдняя награда.
Законоуч. прав. исп., свящ. Кирилль Степан. Малевичъ , ок. к. въ Минской дух. сем. Жал. 25 р.		1 дек. 1871.	
Житинское , Жит. вол.; откр. 1866 г.; помѣщ. въ общ. домѣ. На содерж. уч. отпущ. 131 р. изъ госуд. казн. и 50 р. отъ кр. общ. <i>Учащихся</i> 65 м.			
Уч. Алексѣй Петр. Голениничъ , им. зв. уч. нач. нар. уч. (в. п.). Жал. 150 р. и кварт.	1 дек. 1874.	1 янв.	
Законоуч. пр. исп., священ. Петръ Иванов. Голениничъ , ок. к. въ Минск. духовн. сем. Жал. 25 р.	—	3 февр. 1867.	
Городокско-руско-латышское , Рудобѣльск. вол.; откр. 1871 г.; помѣщ. въ домѣ, постр. помѣщ. Врангелемъ. На содерж. уч. отпущ. 150 р. изъ госуд. казн. <i>Учащихся</i> 22 м. 8 д.			
Уч. Яковъ Стучка , восп. въ Прибалтійск. уч. сем. (в. п.). Жал. 150 р. и кварт.	—	16 окт. 1873.	
Кривonosовское , Осовецк. в.; откр. 1875 г.; помѣщ. въ общ. домѣ. На содерж. учил. отп. 100 р. изъ госуд. казнач. и 100 р. 80 к. отъ кр. общ. <i>Учащихся</i> 33 м. 3 д.			
Уч. дѣв.; Наталья Будиловичъ , обуч. въ Минск. уч. дѣв. дух. вѣд. (в. п.). Жал. 150 р. и кварт.	1 окт. 1872.	1 апр. 1875.	

Наименование и составъ учреждений.	Въ службѣ.	Въ долж. и классъ должн.	Послѣдняя награда.
Законоуч. прав. исп., свящ. Алексѣй Шуглевскій , ок. к. въ Минск. дух. сем. Жал. 25 р.	—	13 дек. 1876.	—
Въ Мозырск. уѣздѣ.			
народныя училища.			
<p align="center">Буйновичское, Буйнов. вол.; откр. въ 1863 г.; пом. въ общ. домѣ. На содерж. уч. отпущ. 200 р. изъ госуд. казн.</p> <p align="center"><i>Учащихся</i> 22 м.</p>	—	—	—
<p>Уч. Екатерина Степ. Шимановская, ок. к. въ Паричск. уч. дѣв. дух. зв. (в. п.). Жал. 150 р. и кварт.</p>	—	1 окт. 1874.	—
<p>Законоуч. пр. исп., свящ. Максимъ Андреев. Шоловичъ, ок. к. въ Минской дух. сем. Жал. 25 р.</p>	—	8 нояб. 1863.	—
<p align="center">Скригаловское, Скригаловск. вол. откр. 1863 г.; пом. въ общ. д. На содерж. уч. отпущ. 200 р. изъ госуд. казн.</p> <p align="center"><i>Учащихся</i> 31 м.</p>	—	—	—
<p>Учителн. дѣв. Евдокія Шенецъ, обуч. въ Паричск. уч. дѣв. дух. вѣд. (в. л.). Жал. 150 р. и кварт.</p>	—	1 окт. 1877.	—
<p>Законоуч. пр. исп., свящ. Василій Ив. Завитневичъ, ок. к. въ Минской дух. сем. Жал. 25 р.</p>	—	1 сент. 1865.	—

Наименование и составъ учреждений.	Высш. долж. и классъ службъ.	Въ долж. и классъ должн.	Последняя награда.
<p align="center">Слободо - Скригаловское.</p> <p>Слободо-Скриг. в.; откр. 1873 г.; пом. въ общ. домъ. На содерж. уч. отп. 100 р. изъ госуд. казн. и 100 р. отъ кр. общ.</p> <p><i>Учащихся</i> 26 м. 1 д.</p> <p>Уч. Иванъ Корженевскій, им. зв. уч. нач. уч. (в. п.). Жал. 150 р. и кварт.</p>	<p>1 янв. 1873.</p>	<p>1 мая 1875.</p>	
<p>Законоуч. пр. исп., свящ. Василій Игнатьев. Корженевскій, ок. к. въ Минск. дух. сем. Жал. 25 р.</p>		<p>1 мая 1873.</p>	
<p align="center">Михалковское, Михалк. вол.; открыто въ 1865 г.; пом. въ общ. домъ. На содерж. уч. отпущ. 200 р. изъ госуд. казн.</p> <p><i>Учащихся</i> 27 м.</p>			
<p>Уч. Иванъ Семенов. Мигай восп. въ Минск. дух. сем. (в. п.). Жалов. 150 р. и кварт.</p>		<p>1 октяб. 1865.</p>	
<p>Законоуч. пр. исп., свящ. Филиппъ Ефим. Руневичъ, ок. к. въ Минской дух. сем. Жал. 25 р.</p>		<p>1 мая 1870.</p>	
<p align="center">Ельское, Михалковичев. в.; откр. 1863 г.; пом. въ общ. домъ. На содерж. уч. отпущ. 200 р. изъ госуд. казн.</p> <p><i>Учащихся</i> 14 м. 7 д.</p>			
<p>Уч. Васил. Федоровъ, им. зв. уч. нач. нар. учит. (в. п.). Жал. 150 р. и кварт.</p>		<p>1 марта 1875.</p>	

Наименованіе и составъ учреждений	Въ службѣ.	Въ долж. и классѣ должн.	Послѣдняя награда.
Законоучит. пр. исп., священ. Андрей Максим. Перенеча , ок. к. въ Минской дух. сем. Жал. 25 р.	—	1 сент. 1867.	—
Мелешковичское , Мелешк. в.; откр. 1863 г.; помѣщ. въ общ. д. На содерж. уч. отпущ. 200 р. изъ гос. казн. <i>Учащійся</i> 19 м. 5 д.	—	1 окт. 1871.	—
Уч. д. Софія Павл. Тылишская , ок. к. въ Паричск. учил. дѣв. дух. зв. (в. п.). Жал. 150 р. и кварт.	—	17 март. 1871.	—
Законоуч. пр. исп., священ. Павелъ Март. Тылишскій , ок. к. въ Минской дух. сем. Жал. 25 р.	—	10 дек. 1876.	—
Ремезовское , Мелешков. вол.; откр. 1863 г.; помѣщ. въ общ. домѣ. На содерж. уч. отпущ. 200 р. изъ гос. казнач. <i>Учащійся</i> 24 м. 6 д.	—	1 сент. 1871.	—
Уч. дѣв. Ольга Осип. Жураковская , обуч. въ Тверск. уч. дѣв. дух. вѣд. (в. п.). Жал. 150 р. и кварт.	—	1 сент. 1871.	—
Законоуч. священ. Степанъ Шимановскій , ок. к. Минской дух. сем. Жал. 25 р.	—	10 дек. 1876.	—
Скородинское , Скород. вол.; откр. 1863 г.; помѣщ. въ общ. домѣ. На содерж. учил. отпущ. 200 р. изъ госуд. казн. <i>Учащійся</i> 31 м. 6 д.	—	1 мая 1877.	—
Уч. Михаилъ Мугай , обуч. въ Минск. дух. сем., им. зв. уч. (в. п.). Жал. 150 р. и кварт.	—	1 мая 1877.	—

Наименование и состав учреждений.	Въ служб.	Въ долж. и класс. должн.	Последняя награда.
<p>Законоуч. пр. исп., свящ. Алексѣй Никол. Зворовичъ, ок. к. въ Минской дух. сем. Жал. 25 р.</p>		1 сент. 1871.	
<p>Ленинское, Ленинск. в.; отгр. отгр. 1863 г.; помѣщ. въ общ. домѣ. На содерж. учил. отпущ. 200 р. изъ госуд. казнач. <i>Учащихся</i> 29 м. 1 д.</p>			
<p>Уч. Павелъ Акимов. Чиракъ, ок. к. въ Молодечн. уч. семинаріи (в. п.). Жал. 150 р. и квартира.</p>		1 сент. 1873.	
<p>Законоуч. пр. исп., свящ. Ѳеодоръ Кирил. Сулковскій, оконч. к. въ Минск. дух. сем. Жал. 25 р.</p>		10 авг. 1868.	
<p>Лаховское, Лаховск. в.; отгр. 1863 г.; помѣщ. въ общ. домѣ. На содерж. уч. отп. 200 р. изъ гос. казн. <i>Учащихся</i> 35 м.</p>			
<p>Уч. д. Анна Яковл. Бернадская, ок. к. въ Паричск. уч. для дѣв. дух. зв. (в. п.). 150 р. и квартира.</p>		18 окт. 1872.	
<p>Законоуч. пр. исп., свящ. Николай Сергѣев. Преображенскій, ок. к. въ Ярославск. дух. сем. Жал. 25 р.</p>		1 окт. 1871.	
<p>Ольшанское, Хорск. в.; отгр. въ 1869 г.; пом. въ общ. домѣ. На содерж. уч. отп. 106 р. изъ гос. казн. и 75 р. отъ кр. общ. <i>Учащихся</i> 20 м.</p>			
<p>Уч. дѣвица Наталья Лиенцава, (в. п.). Жал. 150 р. и кварт.</p>		1 сент. 1876.	

Наименование и состав учреждений	Въ служб.	Въ долж. и класс. должн.	Последняя награда.
Законоуч. пр. исп., свящ. Григорій Степ. Корженевскій , ок. к. въ Минск. дух. сем. Жал. 25 р.	—	8 дек. 1872.	
Лядецкое , Хорек. вол.; откр. 1863 г.; пом. въ общ. д. На содерж. учил. отпуск. 200 р. изъ госуд. казн. <i>Учащихся</i> 28 м.			
Уч. Левъ Короткевичъ , им. зв. нач. нар. учит. (в. п.) Жал. 150 р. и квартира.	—	1 нояб. 1877.	
Законоуч. прав. исп., свящ. Михайлъ Иванов. Саконичъ , воспит. изъ б. Слуцкой дух. сем. Жал. 25 р.	—	3 февр. 1868.	
Давидъ-Городецкое , Хорской вол. въ м. Давидъ-Городѣ, откр. 1863 г.; помѣщ. въ общ. домѣ. На содерж. учил. отпуск. 100 р. изъ госуд. казн. и 100 р. отъ общества. <i>Учащихся</i> 56 м.			
Уч. Юліанъ Ланичъ , ок. к. въ Молодечн. уч. сем. (в. п.) Жал. 150 р. и кварт.	1 сент. 1874.	1 окт. 1877.	
Законоуч. прав. исп., свящ. Пнеодимъ Иван. Сулковскій , ок. к. въ Минск. дух. сем. Жал. 25 р.	—	24 окт. 1870.	
Туровское , Тур. в., въ м. Туровѣ; откр. 1842 г.; пом. въ общ. д. На содерж. учил. отпуск. 174 р. изъ гсуд. казн. и 206 р. 68 к. изъ сбора съ б. госуд. кр. <i>Учащихся</i> 35 м.			

Наименование и составъ учреждений.	Въ службѣ.	Въ долж. и классъ должн.	Последняя награда.
Уч. Антонъ Филиновичъ , ок. к. въ Молодеч. уч. сем. (в. п.). Жал. 150 р. и кварт.	1 окт. 1876.	1 окт. 1877.	
Законоуч. пр. исп., свящ. Матвѣй Желбаняковичъ , ок. к. въ Минской дух. сем. Жал. 25 р.	—	30 сент. 1875.	
<p>Оздамичское, Туровской в.; откр. 1863 г.; помѣщ. въ общ. д. На содерж. уч. отпуск. 200 р. изъ гос. казн.</p> <p><i>Учащихся</i> 27 м.</p>			
Уч. вдова свящ. Иустина Онуфр. Стрибульская , д. восп. (в. п.). Ж. 150 р. и квартира.	—	15 дек. 1874.	
Законоуч. пр. исп., свящ. Ѳеодоръ Вас. Чистяковъ , восп. Минской дух. сем. Жал. 25 р.	—	15 дек. 1863.	
<p>Тонежское, Тонежской в.; откр. 1864 г., помѣщ. въ общ. домѣ. На содерж. уч. отпуск. 91 р. 50 к. изъ госуд. казн. и 132 р. 50 к. изъ сб. съ б. госуд. кр.</p> <p><i>Учащихся</i> 27 м. 1 д.</p>			
Учит. Екатерина Максим. Успенская , ок. к. въ Минск. шк. нач. образ. дѣв. (в. п.). Жал. 150 р. и кварт.	—	1 окт. 1876.	
Законоуч. прав. исп. свящ. Антоній Иван. Вечерко , ок. к. въ Минской дух. сем. Жал. 25 р.	—	1 окт. 1874.	
<p>Лельчицкое, Лельч. в.; откр. 1863 г.; пом. въ общ. д. На содерж. уч. отпуск. 200 р. изъ госуд. казн.</p> <p><i>Учащихся</i> 20 м. 1 д.</p>			

Наименование и составъ учреждений	Въ службѣ.	Въ долж. и классъ должн.	Последняя награда.
Уч. Викторъ Роздоловскій , им. зв. нач. уч. (в. п.). Жал. 150 р. и кв.	1 окт. 1875.	1 сент. 1877.	—
Законоуч. прав. исп. свящ. Ѳаддей Гордѣев. Лисицкій , ок. к. въ Минской дух. сем. Жал. 25 р.	—	13 дек. 1863.	—
<p align="center">Копаткевичское, Копаткев. вол.; отгр. 1863 г.; помѣщ. въ общ. д. На содерж. учил. отпуск. 200 р. изъ госуд. казн.</p> <p><i>Учашисся</i> 31 м.</p>			
Учит. Марія Шолковичъ , восп. въ Паричс. учил. дѣв. дух. вѣд. (в. п.). Жал. 150 р. и кварт.	1 окт. 1872.	1 окт. 1877.	—
Законоуч. прав. исп. свящ. Ѳеодоръ Бѣляковскій , ок. к. въ Минской дух. сем. Жал. 25 р.	—	21 февр. 1869.	—
<p align="center">Лучицкое, Лучицк. вол.; отгр. 1863 г.; помѣщ. въ общ. домѣ. На содерж. уч. отп. 200 р. изъ госуд. казн.</p> <p><i>Учашисся</i> 31 м.</p>			
Уч. дѣв. Елена Дасва , ок. к. въ Паричск. уч. дѣв. дух. вѣд. (в. п.). Жал. 150 р. и кварт.	—	1 окт. 1877.	—
Законоуч. пр. исп.; свящ. Павель Черняковскій , ок. к. въ Минск. дух. сем. Жал. 25 р.	—	7 окт. 1875.	—
<p align="center">Петриковское, Петрик. в.; отгр. 1863 г.; помѣщ. въ общ. домѣ. На содерж. уч. отпуск. 200 изъ госуд. казн.</p> <p><i>Учашисся</i> 36 м.</p>			

Наименованіе и составъ учреждений.	Въ службѣ.	Въ долж. и классъ должн.	Послѣдняя награда
Уч. Прасковья Осип. Жураков-ская , д. в., им. зв. нач. учит. (в. п.). Жал. 150 р. и квартира	1 сент. 1871.	1 сент. 1877.	—
Законоуч. пр. исп., свящ. Петръ Иван. Соловьевичъ , ок. к. въ Минск. дух. сем. Жал. 25 р.	—	8 дек. 1872.	—
Лѣсковничское , Лѣсков. вол.; откр. въ 1871 г.; помѣщ. въ общ. д. На содерж. уч. отпущк. 106 р. изъ госуд. казн. и 75 р. отъ кр. общ. Учашихся 24 м.	—	—	—
Уч. Филиппъ Адаманцкій , им. зв. нач. уч. (в. п.). Жал. 150 р. и кварт.	1 февр. 1875.	1 мая 1877.	—
Законоуч. — вакансія.	—	—	—
Комаровничское , Комаров. в.; откр. 1871 г.; помѣщ. въ общ. домѣ. На содерж. уч. отпущк. 106 р. изъ гос. казн. и 75 р. отъ кр. общ. Учашихся 42 м.	—	—	—
Уч. Анна Шолковичъ , восп. въ Паричск. уч. дѣв. дух. вѣд. (в. п.). Жал. 150 р. и кварт.	—	1 окт. 1875.	—
Законоуч. пр. исп., свящ. Тимошей Невский , ок. к. въ Минск. дух. сем. Жал. 25 р.	—	15 янв. 1875.	—
—	—	—	—

Наименование и составъ учреждений.	Въ служб.	Въ долж. и классъ должн.	Последняя награда.
Въ Рѣчицкомъ уѣздѣ.			
НАРОДНЫЯ УЧИЛИЩА.			
<p>Лоевское, Лоевск. вол. въ м. Лоевъ; откр. 1863 г.; помѣщ. въ общ. домѣ. На содерж. уч. отп. 200 р. изъ госуд. казн. <i>Учащихся</i> 68 м. 7 д.</p>			
<p>Уч. Яковъ Степ. Кеда, им. зв. уч. нач. нар. уч. (в. п.). Жал. 150 р. и кв.</p>	<p>1 окт. 1872.</p>	<p>1 июня 1876.</p>	
<p>Законоуч. пр. исп., свящ. Іоаннъ Андр. Смолицъ, ок. к. въ Минск. дух. сем. Жал. 25 р.</p>	<p>—</p>	<p>15 дек. 1863.</p>	
<p>Холменское, Лоевск. вол.; откр. 1863 г.; помѣщ. въ общ. домѣ. На содерж. уч. отпущ. 200 р. изъ госуд. казн. <i>Учащихся</i> 49 м. 4 д.</p>			
<p>Уч. Осипъ Яковлев. Турцевичъ, им. зв. нач. уч. (в. п.). Жал. 150 р. и кварт.</p>	<p>1 окт. 1872.</p>	<p>1 окт. 1877.</p>	
<p>Законоуч. пр. исп., свящ. Александръ Вятковский, ок. к. въ Минской дух. сем. Жал. 25 р.</p>	<p>—</p>	<p>17 дек. 1876.</p>	
<p>Заспенокое, Заспенской вол.; откр. 1872 г. помѣщ. въ общ. д. На содерж. отпущ. 75 р. изъ гос. казн. и 100 р. изъ волости. <i>Учащихся</i> 39 м. 8 д.</p>			
<p>Уч. Иванъ Сем. Покровский, им. зв. нач. уч. (в. п.). Жал. 150 р. и кварт.</p>	<p>15 дек. 1875.</p>	<p>1 окт. 1877.</p>	

Наименование и состав учреждений.	Въ служб.	Въ долж. и классъ должн.	Последняя награда.
<p>Законоуч. пр. исп., свящ. Михаилъ Загоровскій, ок. к. въ Минск. д. сем. Жал. 25 р.</p>		8 дек. 1872.	
<p>Малодушское, Засненск. вол.; откр. 1868 г.; пом. въ общ. домѣ. На содерж. учл. отп. 81 р. изъ госуд. казн. и 100 р. отъ кр. общ.</p> <p>Учащихся 38 м.</p>		1 янв. 1877.	
<p>Уч. и законоуч. Ксенофонтъ Буяковскій, ок. к. въ Минск. дух. сем. (в. п.). Жал. 150 р. и квартира.</p>		1 янв. 1877.	
<p>Ровенско-Слободское, Ровенско-Слоб. вол., въ с., Ров.-Слободѣ; откр. 1863 г.; помѣщ. въ общ. д. На содерж. уч. отпуск. 114 р. 5 к. изъ госуд. казн. и 109 р. 95 к. изъ сб. съ б. госуд. кр.</p> <p>Учащихся 34 м. 1 д.</p>		1 янв. 1871.	
<p>Уч. дѣв. Юлія Семен. Загоровская, ок. к. въ Минск. уч. дѣв. дух. зв. (в. п.) Жал. 150 р.</p>		1 янв. 1871.	
<p>Законоуч. пр. исп., свящ. Семень Вас. Загоровскій, ок. к. въ Минской дух. сем. Жал. 25 р.</p>		1 янв. 1871.	
<p>Василевичское, Василев. в.; откр. 1866 г.; помѣщ. въ общ. д. На содерж. уч. отпуск. 98 р. 25 к. изъ госуд. казн. и 125 р. 75 к. изъ сб. съ б. госуд. кр.</p> <p>Учащихся 40 м.</p>		1 янв. 1871.	
<p>Уч. Михаилъ Гаховичъ, им. зв. учит. (в. п.). Жал. 150 р. и кв.</p>	1 окт. 1874.	1 окт. 1877.	

Наименованіе и составъ учреждений.	Въ службѣ.	Въ долж. и классъ должн.	Послѣдняя награда.
Законоуч. пр. исп., свящ. Левъ Семен. Турцевичъ , ок. к. въ Минск. дух. сем. Жал. 25 р.	—	15 янв. 1871.	—
Юревичское съ ж. смѣной , Юревичск. вол.; въ м. Юревичахъ; откр. 1865 г. помѣщ. въ церк. домѣ. На содержаніе учил. отпуск. 150 р. изъ госуд. казн. и 50 р. отъ кр. общ. Учащихся..... 53 м. 15 д.	—	—	—
Уч. Михаилъ Антон. Дроздовскій , ок. к. въ Минск. дух. сем. Ж. 150 р. и кварт.	—	1 окт. 1873.	—
Закон. пр. исп., свящ. Александръ Антон. Бирюковичъ , ок. к. въ Минск. дух. сем. Жал. 25 р.	—	20 нояб. 1865.	—
Уч. Екатерина Бирюковичъ , ок. к. въ Паричск. уч. дѣв. дух. зв. (в. п.). Жал. 150 р.	—	1 нояб. 1875.	—
Хойникское , Хойникской вол., въ м. Хойникахъ; откр. въ 1863 г.; помѣщ. въ общ. д. На содерж. уч. отпуск. 200 р. изъ госуд. казн. Учащихся..... 35 м.	—	—	—
Уч. Анна Лисевичъ , ок. к. въ Паричск. уч. дѣв. дух. зв. (в. п.). Жал. 150 р.	—	1 окт. 1875.	—
Законоуч. прав. исп., свящ. Иоаннъ Лисевичъ , ок. к. въ Минск. дух. сем. Жал. 25 р.	—	6 июля 1876.	—

Наименованіе и составъ учреждений	Въ службѣ.	Въдолж. и классѣ должн.	Послѣдняя награда.
<p>Великоборское, Великоб. в., въ д. Великомъ-Бору; отгр. 1866 г.; помѣщ. въ общ. домѣ. На содерж. учил. отпуск. 50 р. изъ управл. Вил. уч. окр. и 50 р. изъ о/б съ жертв. Моск. гражд. капит.</p> <p><i>Учащихся</i> 15 м. 5 д.</p>			
<p>Уч. и законоуч. пр. исп., священ. Сергій Благовѣщенскій, ок. к. въ Калужск. д. сем. Жал. 175 р. и кв.</p>		1, нояб. 1876.	
<p>Барбаровское, Норовлянск. в., въ с. Барбаровѣ; отгр. въ 1863 г.; помѣщ. въ общ. домѣ. На содерж. уч. отп. 200 р. изъ госуд. казн.</p> <p><i>Учащихся</i> 33 м. 7 д.</p>			
<p>Уч. Константинъ Бирюковичъ, им. зв. нач. учит. (в. п.). Жал. 150 р. и кварт.</p>	20 янв. 1876.	1 янв. 1877.	
<p>Законоуч. прав. исп., свящ. Савва Григорьев. Сулковскій, ок. к. въ Минск. дух. сем. Жал. 25 р.</p>	—	1 янв. 1865.	
<p>Вербовичское, Норовлянской вол., въ с. Вербовичахъ; отгр. 1863 г.; помѣщ. въ общ. домѣ. На содерж. уч. отп. 200 р. изъ гос. казн.</p> <p><i>Учащихся</i> 50 м.</p>			
<p>Уч. Олимпиада Адам. Гомолицкая, ок. к. Тверск. ж. гимн. (в. ц.). Жал. 150 р. и кварт.</p>	1 окт. 1874.	1 окт. 1877.	
<p>Законоуч. пр. исп., свящ. Платонъ Антон. Бирюковичъ, ок. к. въ Минск. дух. сем. Жал. 25 р.</p>		16 дек. 1865.	

Наименованіе и составъ учрежденій.	Въ службѣ.	Въ долж. и классъ должн.	Послѣдняя награда.
<p>Бѣлосорокское, Дерновичск. вол., въ с. Бѣлой-Сорокѣ; откр. въ 1864 г. помѣщ. въ общ. д. На содерж. уч. отпуск. 200 р. изъ гос. казн. Учащихся 18 м. 12 д.</p>			
<p>Уч. Александръ Семен. Споровскій, восп. въ Черниг. дух. сем. (в. п.). Жал. 150 р. и кварт.</p>	—	26 янв. 1865.	
<p>Законоуч. прав. исп., свящ. Іоаннъ Яковл. Бѣликовскій, ок. к. въ Минск. дух. сем. Жал. 25 р.</p>	—	21 февр. 1869.	
<p>Мухоѣдовское, Дерновичск. вол., въ г. Мухоѣдовѣ; откр. въ 1852 г. пом. въ общ. домѣ. На содерж. уч. отпуск. 191 р. 26 к. изъ гос. казн. и 32 р. 74 к. изъ сб. съ б. госуд. кр. Учащихся 26 м. 4 д.</p>			
<p>Уч. Григорій Иван. Смоличъ, им. зв. нач. уч. (в. п.). Жал. 150 р. и квартира.</p>	1 нояб. 1868.	1 мая 1877.	—
<p>Законоуч. пр. исп., свящ. Іоаннъ Петр. Соколовъ, ок. к. въ Минск. дух. сем. Жал. 25 р.</p>	—	1 окт. 1869.	—
<p>Погонянское, Дерновичск. в.; въ д. Погонномъ; откр. 1863 г.; пом. въ общ. д. На содерж. уч. отпуск. 224 р. изъ госуд. казнач. Учащихся 17 м. 6 д.</p>			
<p>Уч. Осипъ Ѳед. Турцевичъ, им. зв. нач. уч. (в. п.). Жал. 150 р. и кв.</p>	1 окт. 1871.	1 янв. 1877.	—
<p>Законоуч. прав. исп., свящ. Самуилъ Антон. Лисовскій, восп. въ Минск. дух. сем. Жал. 25 р.</p>	—	23 апр. 1869.	—

Наименование и составъ учреждений.	Въ службѣ.	Въ долж. и классѣ должн.	Послѣдняя награда.
<p>Автютевичское, Автютев. в., въ с. Автютевичахъ; откр. въ 1842 г.; пом. въ общ. д. На содерж. уч. отпуск. 139 р. 15 к. изъ гос. казн. и 84 р. 85 к. изъ сб. съ б. гос. кр. <i>Учащихся</i> 42 м. 2 д.</p>			
<p>Уч. Александръ Семен. Рубановичъ, им. зв. учит. нач. нар. учил. (в. п.) Жал 150 р. и кв. Законоуч. пр. исп., свящ. Гавриль Семен. Турцевичъ, ок. к. въ Черниговск. дух. сем. Жал. 25 р.</p>	<p>20 янв. 1867.</p>	<p>1 окт. 1875.</p>	
<p>Коленковичское, Автютев. в., въ с. Коленковичахъ; откр. 1864 г.; помѣщ. въ церкви. д. безплатно. На содерж. уч. отпуск. 200 р. изъ госуд. казн. <i>Учащихся</i> 20 м.</p>			
<p>Уч. Иван. Филин. Ляхницкій, восп. въ Мол. уч. сем. (в. п.). Жал. 150 р. и кварт. Законоуч. пр. исп., свящ. Антоній Вас. Малевичъ, ок. к. въ Минск. дух. сем. Жал. 25 р.</p>	<p>1 сент. 1875.</p>	<p>1 окт. 1877.</p>	
<p>Загальское, Загальск. в.; въ с. Загальѣ; откр. 1865 г.; пом. въ общ. домѣ. На содерж. уч. отпуск. 186 р. 34 к. изъ госуд. казн. и 37 р. 66 к. изъ сб. съ б. госуд. кр. <i>Учащихся</i> 42 м.</p>			
<p>Уч. Илья Александр. Москалевичъ, воспит. въ Минск. дух. сем. (в. п.). Жал. 150 р. и кварт.</p>		<p>1 окт. 1869.</p>	

Наименование и состав учреждений.	Въ служб.	Въ долж. и классъ должн.	Последняя награда.
Законоуч. прав. исп., свящ. Николай Никол. Зиоровичъ , воспит. въ б. Слуцк. дух. сем. Жал. 25 р.	—	1 янв. 1866.	—
<p>Горвольское, Горвольск. вол., въ м. Горволь; осн. въ 1863 г.; пом. въ общ. домѣ. На содерж. учил. отп. 200 р. изъ госуд. казн.</p> <p><i>Учащихся</i> 38 м. 10 д.</p>			
Уч. Александръ Степанов. Разноревичъ , им. зв. учит. (в. п.) Жал. 150 р. и кварт.	1 окт. 1875.	1 янв. 1877.	—
Законоуч. пр. исп., свящ. Стефанъ Теравскій , восп. въ Минск. дух. сем. Жал. 25 р.	—	1 окт. 1873.	—
<p>Якимо-Слободское, Якимо-Слободск. вол.; въ с. Якимовой-Слободѣ; отгр. въ 1866 г. пом. въ общ. домѣ. На содерж. уч. отпуск. 150 р. изъ гос. казн. и 50 р. отъ кр. общ.</p> <p><i>Учащихся</i> 37 м. 2 д.</p>			
Уч. Павель Мордвиго , ок. к. въ Молодечн. уч. сем. (в. п.) Жал. 150 р. и кварт.	—	1 сент. 1874.	—
Законоуч. пр. исп., свящ. Владиміръ Сомковичъ , ок. к. въ Минск. дух. сем. Жал. 25 р.	—	17 дек. 1875.	—
<p>Липовское, Карповичск. вол.; въ с. Липовѣ; отгр. 1862 г.; помѣщ. въ общ. д. На содерж. уч. отпуск. 200 р. изъ госуд. казнач.</p> <p><i>Учащихся</i> 33 м. 2 д.</p>			

Наименованіе и составъ учреждений.	Въ службѣ.	Въ долж. и классѣ должн.	Послѣдняя награда.
<p>Уч. Надежда Ивановна Адамацкая, ок. к. въ Паричск. учил. дѣв. духовн. вѣдомст. (в. п.). Жал. 150 р. и квартира.</p> <p>Законоуч. прав. исп.,—вакансія.</p>	<p>1 окт. 1874.</p>	<p>1 янв. 1877.</p>	
<p>Слаунское, Карпов. в.; въ с. Слауиѣ; откр. 1864 г.; помѣщ. въ перк. д. безпл. На содерж. учил. отпуск. 198 р. 47 к. изъ госуд. казн. 26 р. 53 к. изъ сб. съ б. госуд. кр.</p> <p><i>Учащихся</i> 25 м. 4 д.</p>			
<p>Уч. Парасковья Адамацкая ок.. к. въ Паричск. уч. дѣв. дух. зв. (в. п.). Жал. 150 р. и кварт.</p>	<p>—</p>	<p>15 нояб. 1875.</p>	
<p>Законоуч. пр. исп., свящ. Лука Оед. Смородскій, ок. к. въ Минск. дух. сем. Жал. 25 р.</p>	<p>—</p>	<p>1 окт. 1870.</p>	
<p>Домановичское, въ с. Домановичахъ; откр. 1863 г.; пом. въ общ. домѣ. На содерж. уч. отпуск. 186 р. изъ госуд. казн. и 38 р. изъ сб. съ б. гос. кр.</p> <p><i>Учащихся</i> 35 м. 7 д.</p>			
<p>Уч. Иванъ Александр. Барсовъ, им. зв. учит. (в. п.). Жал. 150 р. и кв.</p>	<p>15 окт. 1866.</p>	<p>1 окт. 1876.</p>	
<p>Законоуч. пр. исп., свящ. Евфимій Андр. Здановичъ, ок. к. въ Минск. дух. сем. Жал. 25 р.</p>	<p>—</p>	<p>1 окт. 1870.</p>	
<p>Носовицкое, Домановичск. в.; въ сел. Носовичахъ; откр. 1857 г.; помѣщ. въ общ. домѣ. На содерж. уч. отпуск. 209 р. 22 к. изъ госуд. казн. и 14 р. 78 к. изъ сб. съ б. г. кр.</p> <p><i>Учащихся</i> 24 м.</p>			

Наименование и состав учреждений.	Въ службѣ.	Въ долж. и класс. должн.	Послѣдняя награда.
Уч. д. Марья Восниская , восп. въ Минск. уч. дѣв. дух. вѣд. (в. п.). Жал. 150 р. и кв.	—	1 окт. 1877.	
Законоуч. пр. исп., свящ. Антоній Андр. Гомшевичъ , ок. к. въ Мин. дух. сем. Жал. 25 р.	—	1 окт. 1870.	
<p>Суховичское, Дудичск. вол., въ с. Суховичахъ; откр. въ 1841 г.; помѣщ. въ общ. д. На содерж. уч. отпущ. 178 р. 85 к. изъ госуд. казн. и 45 р. 15 к. изъ сб. съ б. госуд. кр.</p> <p><i>Учащихся</i> 29 м. 5 д.</p>			
Уч. Петръ Иван. Мандрихъ , ок. к. въ Молодечн. уч. сем. (в. п.). Жал. 150 р. и кварт.	—	1 сент. 1873.	
Законоуч. прав. исп., свящ. Доримедонтъ Загоревскій , ок. к. въ Мин. дух. сем. Жал. 25 р.	—	9 апр. 1877.	
<p>Колковское, Брѣв. вол. въ с. Колкахъ; откр. 1865 г.; помѣщ. въ общ. домѣ. На содерж. уч. отпущ. 213 р. 80 к. изъ гос. казн. и 10 р. 20 к. изъ сб. съ б. госуд. кр.</p> <p><i>Учащихся</i> 55 м.</p>			
Уч. Семень Степан. Константиновичъ , восп. въ Минск. дух. сем. (в. п.). Жал. 150 р. и кварт.	—	1 окт. 1872.	
Законоуч. прав. испов., свящ. Левъ Осип. Кладевичъ , ок. к. Минск. дух. сем. Жал. 25 р.	—	10 окт. 1874.	

Наименованіе и составъ учреждений.	Въ службѣ.	Въ долж. и классъ долж.	Послѣдняя награда.
<p>Храковичское, Савичск. вол., въ с. Храковичахъ; откр. 1866 г.; помѣщ. въ общ. домѣ. На содерж. уч. отпуск. 200 р. изъ госуд. казн. <i>Учащихся</i> 40 м. 9 д.</p>			
<p>Уч. Самуилъ Григ. Зостковъ, обуч. въ Молод. уч. сем. (в. п.). Жал. 150 р. и кварт.</p>	1 окт. 1872.	1 окт. 1875.	
<p>Законоуч. пр. испов., свящ. Іосифъ Алекс. Лукашевичъ, ок. к. въ Минск. дух. сем. Жал. 25 р.</p>		15 дек. 1863.	
<p>Деражичское, Деражич. вол., въ с. Деражичахъ; откр. 1863 г.; помѣщ. въ обществ. д. На сод. уч. отпуск. 200 р. изъ госуд. казнач. <i>Учащихся</i> 30 м.</p>			
<p>Уч. Прасковья Мигай, ок. к. въ Паричек. уч. дѣв. дух. вѣд. (в. п.). Жал. 150 и кварт.</p>	1 окт. 1876.	1 окт. 1877.	
<p>Законоуч. прав. исп., псаломщикъ; Яковъ Лисницкій, ок. к. въ Минск. дух. сем. Жал. 25 р.</p>	—	16 нояб. 1876.	
<p>Брагинское, Брагинск. вол., въ м. Брагинѣ; откр. 1863 г.; пом. въ общ. д. На содерж. уч. отп. 200 р. изъ госуд. казнач. <i>Учащихся</i> 46 м. 14 д.</p>			
<p>Уч. Александръ Лаврусенко, ок. к. въ Молод. уч. сем. (в. п.). Жал. 150 р. и кварт.</p>	—	1 сент. 1876.	
<p>Законоуч. пр. исп., прот. Максимъ Онисимов. Ереничъ, ок. к. въ Мин. дух. сем. Жал. 25 р.</p>	—	8 мая 1871.	

Наименованіе и составъ учреждений	Въ службѣ.	Въ долж. и классѣ должн.	Послѣдняя награда.
<p>Микуличское, Микуличск. в.; откр. 1863 г.; помѣщ. въ общ. д. На содерж. учил. отпуск. 200 р. изъ гос. казнач.</p> <p><i>Учащихся</i> 30 м.</p>			
<p>Уч. Ксенія Бѣляковская, восп. въ Наричск. уч. дѣв. дух. вѣд. (в. п.). Жал. 150 р. и кварт.</p>	—	1 янв. 1877.	—
<p>Законоуч. пр. исп., свящ. Іосифъ Михайл. Козляковскій, ок. к. въ Черниг. дух. сем. Жал. 25 р.</p>	—	15 дек. 1863.	—
<p>Остроглядское, Микуличск. в.; въ с. Остроглядк; откр. 1863 г.; помѣщ. въ общ. домѣ. На содерж. уч. отп. 200 р. изъ гос. казнач.</p> <p><i>Учащихся</i> 30 м.</p>			
<p>Уч. Онисимъ Вас. Мигай, воспит. въ Минск. дух. сем. (в. п.). Жал. 150 р. и кварт.</p>	—	1 янв. 1865.	—
<p>Законоуч. пр. исп., свящ. Дометій Григ. Лелюскій, ок. к. въ Минск. дух. сем. Жал. 25 р.</p>	—	15 дек. 1868.	—
<p>Юлчанское, Юлчанск. в.; откр. 1863 г.; помѣщ. въ общ. домѣ. На содерж. учил. отп. 120 р. изъ сум. вол.</p> <p><i>Учащихся</i> 25 м.</p>			
<p>Уч. Ѳеодоръ Турцевичъ, им. зв. уч. нач. нар. учил. (в. п.). Жал. 150 р. и квартира.</p>	25 нояб. 1872.	1 окт. 1877.	—
<p>Законоуч. пр. исп., свящ. Ѳеодилъ Вас. Минкевичъ, ок. к. въ Минской дух. сем. Жал. 25 р.</p>	—	1 янв. 1870.	—

Наименованіе и составъ учреждений.	Въ службѣ.	Въ долж. и классъ должн.	Послѣдняя награда.
Въ Слуцкомъ уѣздѣ.			
НАРОДНЫЯ УЧИЛИЩА.			
<p>Царовское, Царовск. вол., въ с. Царовсахъ; откр. 1869 г.; пом. въ общ. д. На содерж. уч. отп. 42 р. 48 к. изъ гос. казн. и 123 р. 52 к. отъ вр. общ.</p> <p>Учащихся 58 м. 1 д.</p>	<p>1 окт. 1870.</p>	<p>1 сент. 1876.</p>	
<p>Уч. Егоръ Ѳед. Таранъ, ок. к. въ Молодечн. учит. сем. (в. п.). Ж. 150 р. и кварт.</p>	<p>1 окт. 1870.</p>	<p>1 сент. 1876.</p>	
<p>Законоуч. прав. исп., свящ. Андрей Иван. Мишевичъ, ок. к. въ Минск. дух. сем. Жал. 25 р.</p>	<p>—</p>	<p>1 окт. 1869.</p>	
<p>Чаплицкое, Чаплицкой волос.; откр. 1872 г.; помѣщ. въ общ. домѣ. На содерж. учил. назнач. 200 р. въ годъ изъ вол.</p> <p>Учащихся 48 м.</p>	<p>1 дек. 1876.</p>	<p>1 сент. 1877.</p>	
<p>Уч. Елена Минкевичъ, ок. к. въ Минск. учил. дѣв. дух. вѣд. (в. п.). Жал. 150 и кварт.</p>	<p>1 дек. 1876.</p>	<p>1 сент. 1877.</p>	
<p>Законоуч. пр. исп., свящ. Александр. Пыжевичъ, ок. к. въ Минск. дух. сем. Жал. 25 р.</p>	<p>—</p>	<p>8 дек. 1872.</p>	
<p>Бѣлевичское, Чаплиц. вол., въ с. Бѣлевич; откр. въ 1862 г.; пом. въ общ. домѣ. На содерж. уч. отп. 200 р. изъ госуд. казн.</p> <p>Учащихся 40 м.</p>	<p>—</p>	<p>—</p>	

Наименование и составъ учреждений.	Въ службу.	Въдолж. и классъ должн.	Последняя награда.
Уч. дѣв. Софья Шилевская , ок. въ въ Паричск. учил. дѣв. духовн. вѣд. (в.п.). Жал. 150 р. и кварт.	1 окт. 1875.	1 окт. 1877.	—
Законоуч. пр. исп., свящ. Геронимъ Никол. Доминиковскій , ок. к. въ Минск. дух. сем. Жал. 25 р.	—	1 февр. 1867.	—
Вызнянское , Вызнянск. вол., въ с. Вызнь; отгр. 1863 г.; помѣщ. въ общ. д. На содерж. уч. отпуск. 200 р. изъ госуд. казн. <i>Учащихся</i> 72 м. 5 д.	1 окт. 1867.	1 сент. 1877.	—
Уч. Сергѣй Покровский , восп. въ Каужск. сем. (в. п.). Жал. 150 р. и квартира.	1 окт. 1867.	1 сент. 1877.	—
Законоуч. пр. исп., свящ. Вонифатій Павл. Восмескій , ок. к. въ Минск. дух. сем. Жал. 25 р.	—	15 дек. 1863.	—
Погостское , Погостской вол.; отгр. 1863 г.; помѣщ. въ общ. домѣ. На содерж. уч. отпуск. 200 р. изъ госуд. казн. <i>Учащихся</i> 30 м.	—	1 окт. 1874.	—
Уч. Николай Онуфр. Мочульскій , ок. к. въ Минск. дух. сем. (в. п.). Ж. 150 р. и кварт.	—	1 окт. 1874.	—
Законоуч. пр. исп., свящ. Владиміръ Прорвичъ ; ок. к. въ Минск. дух. сем. Жал. 25 р.	—	15 дек. 1863.	—
Доросинское , Погостск. вол.; въ м. Доросинѣ; отгр. въ 1863 г.; помѣщ. въ общ. д. На содерж. уч. отп. 200 р. изъ госуд. казн. <i>Учащихся</i> 49 м. 9 д.	—	—	—

Наименование и состав учреждений	Въ служб.	Въ долж. в классъ должн.	Последняя награда.
Уч. Надежда Казанская , им. зв. учит. нач. учил. (в. п.) Жал. 150 р. и кварт.	1 сент. 1876.	1877.	
Законоуч. прав. испов., свящ. Хри- санфъ Григорьев. Шпилевскій , ок. к. въ Минск. дух. сем. Жал. 25 р.		22 нояб. 1876.	
<p align="center">Старобинское, Старобинск. в., въ м. Старобинъ; откр. 1863 г.; пом. въ общ. д. На содерж. учил. отпуск. 200 р. изъ госуд. казнач.</p> <p align="center"><i>Учащихся</i> 93 м.</p>			
Уч. Василий Кондратьев. Протасеневъ , ок. к. въ Молодечн. учил. сем. (в. п.) Жал. 150 р. и кварт.		1 сент. 1873.	
Законоуч. пр. исп., свящ. Степанъ Антиновичъ , ок. к. въ Минской дух. сем. Жал. 25 р.		30 сент. 1875.	
<p align="center">Завшичское, Старобинск. в., въ д. Завшич.; откр. 1863 г.; помѣщ. въ общ. д. На содерж. уч. отпуск. 200 р. изъ госуд. казн.</p> <p align="center"><i>Учащихся</i> 60 м.</p>			
Уч. Иванъ Лисицкий , им. зв. нач. уч. (в. п.) Жал. 150 р.		1 мая 1875.	
Законоуч. пр. исп., свящ. прот. Го- анъ Артемьев. Боборыкинъ , ок. к. въ Минск. дух. сем. Жал. 25 р.		15 дек. 1863.	
<p align="center">Лучниковское, Слуцкой в., въ д. Лучнивахъ; откр. 1868 г.; пом. въ общ. домѣ. На содерж. учил. 54 р. 30 к. изъ госуд. казн. и 169 р. 70 к. изъ сбора съ б. госуд. кр.</p> <p align="center"><i>Учащихся</i> 51 м.</p>			

Наименование и составъ учреждений.	Въ служб.	Въдолж. и классъ должн.	Послѣдняя награда.
Уч. Василій Григорьевичъ Давидовичъ , ок. к. въ Молод. учит. сем. Жал. 150 р. и кварт.	1 окт. 1874.	1 нояб. 1877.	
Законоуч. присп., свящ. Николай Арсеньевъ Осерапонтонъ , ок. к. въ Волог. дух. сем. Жал. 25 р.	—	1 окт. 1868.	
Гречское , Слуцкой вол., въ м. Гречкѣ; откр. 1863 г.; пом. въ общ. домѣ. На содерж. уч. отпуск. 200 р. изъ госуд. казн. <i>Учащихся</i> 44 м. 1 д.			
Учит. дѣв. Лустина Иванъ Миневичъ , ок. к. въ Минск. уч. дѣв. дух. зв. (в. н.). Жал. 150 р. и квартира.	1 сент. 1874.	1 окт. 1875.	
Законоуч. пр. исп., свящ. Василій Павловичъ Бирюковичъ , ок. к. въ Минск. дух. сем. Жал. 25 р.	—	1 февр. 1867.	
Грозовское , Грозовской вол., въ м. Грозовѣ; откр. 1863 г.; помѣщ. въ общ. д. На содерж. учил. ежегод. отпуск. 200 р. изъ госуд. казн. <i>Учащихся</i> 46 м. 1 д.			
Учит. Николай Михайл. Якимовичъ , обуч. въ Слуцкой гимн. (в. н.). Жал. 150 р. и кварт.	—	1870.	
Законоуч. прав. исп., свящ. Петръ Иванъ Яхневичъ , ок. к. въ Минск. дух. сем. Жал. 25 р.	—	25 март. 1871.	
Романовское , Роман. вол., въ м. Романовѣ; откр. 1865 г.; помѣщ. въ общ. домѣ. На содерж. учил. пуск. 200 р. изъ гос. казн. <i>Учащихся</i> 82 м. 1 д.			

Наименованіе и составъ учреждений.	Въ службѣ.	Въ долж. и классъ должн.	Последняя награда.
Учит. Демьянъ Савико , ок. к. въ Молод. учит. сем. (в. п.). Жал. 150 р. и кварт.	1 сент. 1873.	1 сент. 1877.	
Законоуч. пр. исп., свящ. Василій Терраевскій , ок. к. въ Минск. дух. сем. Жал. 25 р.	—	18 дек. 1876.	
<p align="center">Быстрицкое, Быстрицкой в.; въ м. Быстрицѣ; откр. 1863 г.; пом. въ общ. домѣ. На содерж. учил. отп. 200 р. изъ госуд. казнач.</p> <p align="center">Учащихся 72 м.</p>			
Учит. Хрисанфъ Иван. Боборынинъ , обуч. въ Минск. дух. сем. (в. п.). Жал. 150 р. и кварт.	—	15 дек. 1863.	
Законоуч. прав. исп., свящ. Фома Вержболовичъ , ок. к. въ Минск. дух. сем. Жал. 25 р.	—	15 дек. 1863.	
<p align="center">Семежовское, Кіевчск. в.; въ с. Семежовѣ; откр. 1868 г.; помѣщ. въ общ. д. На содерж. учил. отпущ. 40 р. 38 к. изъ госуд. казн. и 115 р. 62 к. отъ кр. общ.</p> <p align="center">Учащихся 90 м. 3 д.</p>			
Уч. Осипъ Михайл. Луцицскій , ок. к. въ Минск. дух. сем. (в. п.). Жал. 150 р. и кварт.	1 сент. 1874.	1 сент. 1875.	
Законоуч. пр. исп., священ. Петръ Подольскій , ок. к. въ Минск. дух. сем. Жал. 25 р.	—	17 окт. 1875.	

Наименованіе и составъ учреждений.	Въ службѣ.	Въ долж. и классъ долж.	Послѣдняя награда.
<p>Ляховичское, Ляховичск. в.; въ м. Ляховичахъ; откр. 1867 г.; помѣщ. въ общ. д. На содерж. уч. отпуск. 31 р. изъ госуд. казн. и 150 р. отъ кр. общ. <i>Учащихся</i> 41 м.</p>	—	1 нояб. 1874.	—
<p>Уч. и законоуч. прав. исп., свящ. Николай Афанасьев. Сушинскій, ок. к. въ Минск. дух. сем. Жал. 175 р.</p>	—	1 нояб. 1874.	—
<p>Синявское, Синявск. вол., въ м. Синявкѣ; откр. 1869 г.; пом. въ общ. д. На содерж. уч. отпуск. 61 р. изъ гос. казн. и 120 р. отъ кр. общ. <i>Учащихся</i> 30 м.</p>	—	1 окт. 1872.	—
<p>Учит. дѣв. Александра Игнат. Малевицъ, ок. к. въ Паричск. учил. для д. дух. зв. (в. п.). Жал. 150 р. и квартира.</p>	—	1 окт. 1872.	—
<p>Законоуч. прав. исп., свящ. Михайль Петр. Вечорко, ок. к. въ Мин. дух. сем. Жал. 25 р.</p>	—	20 дек. 1876.	—
<p>Медвѣдичское, Медвѣдичск. вол., въ м. Медвѣдичахъ; откр. 1869 г.; помѣщ. въ общ. д. На содерж. уч. отп. 41 р. 82 к. изъ госуд. казн. и 108 р. 18 к. отъ мѣстн. кр. общ. <i>Учащихся</i> 30 м.</p>	—	1 сент. 1875.	—
<p>Уч. Осипъ Франц. Сороко, ок. к. въ Молод. уч. сем. (в. п.). Жал. 150 р. и кварт.</p>	—	1 сент. 1875.	—
<p>Законоуч. пр. исп., свящ. Николай Афанасьев. Сушинскій, ок. к. въ Минск. дух. сем. Жал. 25 р.</p>	—	15 сент. 1871.	—

Наименование и составъ учреждений.	Въ службѣ.	Въ долж. и классѣ должн.	Последняя награда.
<p>Грицевичское, Грицев. вол., въ с. Грицевичахъ; откр. 1869 г.; пом. въ общ. домѣ. На содерж. уч. отп. 76 р. 44 к. изъ госуд. казн. и 104 р. 56 к. отъ кр. общ. Учащихся 66 м.</p>			
<p>Уч. Конст. Михайл. Прожого, обуч. въ Минск. дух. сем. (в. п.). Жал. 150. р. и кварт.</p>	1 янв. 1863.	1 сент. 1869.	
<p>Законоуч. пр. исп., свящ. Иоаннъ Антон. Малевиць, ок. к. въ Минск. дух. сем. Жал. 25 р.</p>	—	8 нояб. 1869.	
<p>Круговичское, Круговичской в., въ с. Круговичахъ; откр. 1869 г.; помѣщ. въ общест. домѣ. На содерж. уч. отпуск. 75 р. 22 к. изъ госуд. казн. и 105 р. 78 к. отъ кр. общ. Учащихся 50 м. 2 д.</p>			
<p>Уч. Лаврентій Александр. Юдицкий, обуч. въ Молод. уч. сем. (в. п.). Жал. 150 р. и кварт.</p>	—	1 сент. 1875.	
<p>Законоуч. прав. исп., свящ. Гуліанъ Онуфр. Горбачевичъ, ок. к. въ Минск. дух. сем. Жал. 25 р.</p>	—	8 нояб. 1869.	
<p>Заостровечское, Заостровеч. вол., въ с.; Заостровечь; откр. 1869 г. помѣщ. въ общ. домѣ. На содерж. уч. отпуск. 122 р. 44 к. изъ госуд. казн. и 58 р. 56 к. отъ кр. общ. Учащихся 45 м.</p>			
<p>Уч. Иванъ Викентьев. Гомолицкий, им. зв. уч. нач. нар. уч. (в. п.). Жал. 150 р. и кварт.</p>	1 дек. 1874.	1 нояб. 1875.	

Наименование и составъ учреждений.	Въ службѣ.	Въ долж. и классъ должн.	Последняя награда.
Законоуч. прав. исп., свящ. Петръ Квятковский , ок. к. въ Минск. дух. сем. Жал. 25 р.	—	8 дек. 1872.	—
Клецкое , Клецк. вол.; въ м. Клецкѣ; откр. 1861 г.; пом. въ общ. д. На содерж. уч. отпуск. 200 р. изъ госуд. казн. <i>Учащихся</i> 69 м. 6 д.			
Уч. Конопъ Филн. Володько , ок. к. въ Молод. уч. сем. (в. п.). Жал. 150 р., прив. 48 р. и кварт.	—	1 окт. 1872.	—
Законоуч. пр. исп., свящ. Іоаннъ Тумловичъ , ок. к. въ Минск. дух. сем. Жал. 25 р.	—	26 іюля 1877.	—
Тимковичское , Тимковичск. вол. въ Тимковичахъ; откр. 1863 г.; помѣщ. въ общ. д. На содерж. уч. отпуск. 200 р. изъ гос. казн. <i>Учащихся</i> 89 м. 5 д.			
Уч. Ѳедоръ Ѳед. Альфонскій , им зв. уч. (в. п.). Жал. 150 р. и кварт.	—	1 окт. 1869.	—
Законоуч. прав. исп., свящ. Іоаннъ Бониф. Можейко , ок. к. въ Минск. дух. сем. Жал. 25 р.	—	15 дек. 1863.	—
Ланьское , Ланьск. вол., въ м. Лани; откр. 1868 г.; помѣщ. въ общ. д. На содерж. уч. отпуск. 77 р. 84 к. изъ гос. казн. и 103 р. 16 к. отъ кр. общества. <i>Учащихся</i> 56 м.			

Наименованіе и составъ учрежденій.	Въ службѣ.	Въ долж. и классѣ должн.	Послѣдняя награда.
Уч. и законоуч. прав. испов., цсал. Владиміръ Алекс. Тропиковскій , ок. к. въ Минской дух. сем Жал. 175 р. и кварт.	—	1 окт. 1873.	
Почѣйковское , Почѣйк. вол.; въ м. Почѣйк. откр. 1868 г.; пом. въ общ. домѣ. На содерж. уч. отп. 175 р. изъ госуд. казн. <i>Учащихся</i> 60 м.			
Уч. Степанъ Иван. Шулановскій , им. зв. уч. нар. уч. (в. п.). Жал. 150 р. и кв.	—	1 окт. 1869.	
Законоуч. прав. испов., свящ. Александръ Бартошевичъ , ок. к. въ Минск. дух. сем. Жал. 25 р.	—	1 окт. 1868.	
Бобовенское , Телядовичск. в. въ с. Бобовиѣ. откр. 1866 г. помѣщ. въ общ. д. На содерж. отпуск. 175 р. изъ водости. <i>Учащихся</i> 48 м.			
Уч. Георгій Ксенофон. Шенець . обуч. въ Минск. дух. сем. (в. п.). Жал. 150 р. и кварт.	—	1 окт. 1868.	
Законоуч. пр. исп., свящ. Матвѣй Поспѣловъ , ок. к. въ Минск. дух. сем. Жал. 25 р.	—	7 апр. 1875.	
Говезнянское , Говезнянск. вол.; въ с. Говезнѣ; откр. 1845 г., помѣщ. въ общ. домѣ. На содерж. уч. отп. 224 р. изъ сб. съ б. госуд. кр. <i>Учащихся</i> 36 м. 1 д.			

Наименованіе и составъ учреждений.	Въ службѣ.	Въдолж. и классъ должн.	Послѣдняя награда.
Уч. Екатерина Григ. Знаменская , ок. к. въ Моск. сир. инстит. (в. п.). Жал. 150 р. и кварт.	—	13 сент. 1870.	—
Законоуч. пр. исп., сваш. Ипполитъ Иван. Гаховичъ , ок. к. въ Минск. дух. сем. Жал. 25 р.	—	2 февр. 1869.	—
<p align="center">Несвижское женск. учил. въ Несвижѣ; преобр. изъ ж. смѣны при Несвижск. прих. уч. въ 1876 г. На содерж. его отпускъ 230 р. изъ гос. казн. <i>Учашшихся</i> 42 м.</p>			
Уч. Александра Терраувска , ок. к. въ Минск. учил. дѣв. дух. зв. (в. п.). Жал. 150 р.	1 мар. 1876.	1 сент. 1876.	—
Законоуч. пр. исп., сваш. Іоаннъ Москалевичъ , ок. к. въ Минск. дух. сем. Жал. 25 р.	1 сент. 1861.	1 сент. 1876.	—
<p align="center">Въ Пинскомъ уѣздѣ. народныя училища.</p>			
<p align="center">Ставовское, Ставовск. вол.; откр. 1865 г.; помѣщ. въ общ. д. На содерж. учил. отпускъ 131 р. изъ госуд. казн. и 50 р. отъ кр. общ. <i>Учашшихся</i> 45 м.</p>			
Уч. д. Елисавета Лукашевичъ , ок. к. въ Минск. учил. дѣв. дух. вѣд. (в. п.). Жал. 150 р. и кварт.	—	1 окт. 1877.	—
Законоуч. прав. исп., сваш. Николай Филипп. Мацкевичъ , оконч. к. въ Минск. дух. сем. Жал. 25 р.	—	1 нояб. 1867.	—

Наименованіе и составъ учреждений.	Въ службѣ.	Въ долж. и классѣ должн.	Послѣдняя награда.
<p>Пинковичское, Пинков. вол., отк. въ 1863 г. помѣщ. въ общ. д. На содерж. уч. отпуск. 200 р. изъ госуд. казнач.</p> <p><i>Учашихся</i> 27 м.</p> <p>Учит. дѣв. Александра Денисевичъ, ок. к. въ Паричск. учил. для дѣв. дух. зв. (в. п.). Жал. 150 р. и кв.</p> <p>Законоучит. пр. исп., свящ. Лонгинъ Шувановичъ, восп. въ Лит. дух. сем. Жал. 25 р.</p>	<p align="center">—</p>	<p align="center">1 окт. 1873.</p> <p align="center">1 окт. 1870.</p>	
<p>Купятическое, Пинковичск. в., въ с. Купятичахъ; отк. 1862 г.; пом. въ общ. д. На содерж. уч. отпуск. 159 р. 74 к. изъ госуд. казн. и 64 р. 26 к. изъ сб. съ 6. гос. кр.</p> <p><i>Учашихся</i> 30 м.</p> <p>Уч. дѣв. Александра Данкевичъ. ок. к. въ Минск. учил. дѣв. дух. зв. (в. п.). Жал. 150 р. и кварт.</p> <p>Законоуч. прав. исп., свящ. Олоръ Хлѣбцевичъ, ок. к. въ Минск. д. сем. Жал. 25 р.</p>	<p align="center">—</p>	<p align="center">1 авг. 1877.</p> <p align="center">3 янв. 1876.</p>	
<p>Порѣчское, Порѣчск. вол. отк. 1868 г.; пом. въ общ. д. На содерж. учил. отпуск. 76 р. 18 к. изъ госуд. казн. и 104 р. 82 к. отъ кр. общ.</p> <p><i>Учашихся</i> 28 м.</p> <p>Уч. Андрей Рубановичъ, ок. к. въ Минск. дух. сем. (в. п.). Жал. 150 р. и квартира.</p>	<p align="center">—</p>	<p align="center">1 янв. 1876.</p> <p align="center">1 сент. 1877.</p>	

Наименование	и состав учреждений	Въ службѣ.	Въдолж. и классъ должн.	Последняя награда
<p>Законоуч. прав. исп., свящ. Яковъ Петр. Рубановичъ, ок. к. въ Мин- ской дух. сем. Жал. 25 р.</p>		—	25 март. 1871.	
<p>Святовольское, Святов. вол.; откр. 1866 г.; помѣщ. въ общ. домѣ. На содерж. учл. отпуск. 131 р. изъ гос. казн. и 50 р. отъ кр. общ. <i>Учащихся</i> 24 м.</p>				
<p>Уч. Илья Петровъ. Гладковъ, обуч. въ Киевск. военн. учил. (в. п.). Жал. 150 р. и кварт.</p>		3 окт. 1865.	1 сент. 1866.	
<p>Законоуч. прав. исп., свящ. Николай Дук. Стояновичъ, к. к. въ Минск. дух. сем. Жал. 25 р.</p>		—	3 дек. 1866.	
<p>Телеханское, Телех. вол.; от- кр. 1866 г.; помѣщ. въ д. вол. правл. На содерж. учил. отпуск. 121 р. изъ госуд. казн. и 50 р. отъ кр. общ. <i>Учащихся</i> 38 м.</p>				
<p>Уч. Владимиръ Сузковскій, им. зв. уч. нач. нар. учил. (в. п.). Жал. 150 р. и кварт.</p>		15 дек. 1863.	1 мая 1877.	
<p>Законоуч. пр. исп., свящ. Стефанъ Фед. Артемюновичъ, оконч. к. въ Минской дух. сем. Жал. 25 р.</p>		—	1 дек. 1871.	
<p>Бродницкое, Бродн. вол.; осн. въ 1865 г.; помѣщ. въ общ. д. На со- держ. учил. отпуск. 98 р. 131 р. изъ госуд. казн. и 50 р. отъ кр. общ. <i>Учащихся</i> 41 м.</p>				

Наименованіе и составъ учреждений.	Въ службѣ.	Въдолж. и классъ должн.	Послѣдняя награда.
Уч. Данилъ Рутцкій , ок. к. въ Молодечн. уч. сем. (в. п.). Жал. 150 р. и кварт.	—	1 сент. 1877.	—
Законоуч. прав. испов., свящ. Иларионъ Юрашкевичъ , оконч. к. въ Минск. дух. сем. Жал. 25 р.	—	1 янв. 1876.	—
<p>Логининское, Логин. в.; откр. въ 1869 г.; помѣщ. въ общ. д. На содерж. уч. отпущ. 131 р. изъ госуд. казнач. и 50 р. отъ кр. общ.</p> <p><i>Учащихся</i> 35 м.</p>			
Уч. Иванъ Сем. Райковичъ , ок. к. въ Молодечн. уч. сем. (в. п.) Ж. 150 р. и кварт.	1 окт. 1868.	1 окт. 1872.	—
Законоуч. прав. исп., свящ. Іоаннъ Стопновичъ , ок к. въ Минск. дух. сем. Жал. 25 р.	—	30 дек. 1876.	—
<p>Жабчицкое, Жабчицк. в.; отъ. 1871 г.; помѣщ. въ общ. домѣ. На содерж. уч. отп. 81 р. изъ гос. казн. и 100 р. отъ кр. общ.</p> <p><i>Учащихся</i> 41 м. 4 д.</p>			
Уч. д. Анна Иван. Бирюковичъ , ок. к. въ Паричск. уч. дѣв. дух. зв. (в. п.). Жал. 150 р. и квартира.	—	1 окт. 1874.	—
Законоуч. прав. испов., свящ. Адамъ Іероним. Очановскій , оконч. к. въ Минской дух. сем. Жал. 25 р.	—	1 окт. 1871.	—

Наименованіе и составъ учреждений.	Въ службѣ.	Въ долж. и классъ должн.	Последняя награда.
<p>Оховское, Жабчицк. в.; откр. 1869 г.; помѣщ. въ общ. домѣ. На содерж. уч. отпуск. 155 р. 35 к. изъ госуд. казн. и 68 р. 65 к. изъ сб. съ б. госуд. кр.</p> <p><i>Учащихся</i>..... 33 м. 1 д.</p>			
<p>Уч. Павелъ Павл. Вричевскій, им. зв. уч. нач. нар. уч. (в. п.). Жал. 150 р. и кварт.</p>	<p>1 сент. 1874.</p>	<p>1 окт. 1877.</p>	<p>—</p>
<p>Законоуч. прав. исп., свящ. Іоаннъ Владим. Тризно, ок. к. въ Минск. дух. сем. Жал. 25 р.</p>	<p>—</p>	<p>16 авг. 1869.</p>	<p>—</p>
<p>Мохренское, Мохренской в.; откр. 1870 г.; помѣщ. въ общ. домѣ. На содерж. уч. отп. 175 р. отъ кр. общ.</p> <p><i>Учащихся</i>..... 18 м. 9 д.</p>			
<p>Уч. Михаилъ Соболевскій, им. зв. уч. нач. учил. (в. п.). Жал. 150 р. и кварт.</p>	<p>—</p>	<p>12 февр. 1877.</p>	<p>—</p>
<p>Законоучит. прав. исп., свящ. Александръ Григ. Тарановичъ, ок. к. въ Минск. дух. сем. Жал. 25 р.</p>	<p>—</p>	<p>17 март. 1870.</p>	<p>—</p>
<p>Любешовское, Мохровск. в.; откр. 1863 г.; помѣщ. въ общ. д. На содерж. уч. отпуск. 200 р. изъ госуд. казнач.</p> <p><i>Учащихся</i>..... 45 м.</p>			
<p>Уч. Петръ Иван. Лисинскій, восп. въ Минск. дух. сем. (в. п.). Ж. 150 р. и кварт.</p>	<p>—</p>	<p>1 янв. 1864.</p>	<p>—</p>

Наименование и состав учреждений.	Въ службѣ.	Въ долж. и классъ должн.	Последняя награда.
Законоуч. прав. исп., свящ. Павелъ Михайл. Тарановичъ , ок. к. въ Минской дух. сем. Жал. 25 р.	—	29 нояб. 1873.	
<p align="center">Любязьское, Мохренской в.; откр. 1868 г.; помѣщ. въ общ. домѣ. На содерж. учил. отпущ. 90 р. изъ госуд. казн. и 60 р. отъ кр. общ.</p> <p align="center"><i>Учащихся</i> 34 м. 7 д.</p>	—	1 сент. 1877.	
Уч. Демьянъ Васильев. Валенинецъ , ок. к. въ Молодечи. уч. сем. (в. п.). Жал. 150 р. и кварт.	—	1 сент. 1869.	
Законоуч. пр. исп., свящ. Семеонъ Григор. Шимановскій , ок. к. въ Минск. дух. сем. Жал. 25 р.	—	1 сент. 1869.	
<p align="center">Желѣзницкое, Кухоцков. в.; откр. 1857 г.; пом. въ общ. домѣ. На содерж. уч. отп. 100 р. отъ кр. общ.</p> <p align="center"><i>Учащихся</i> 30 м.</p>	—	1 янв. 1877.	
Учит. Марія Ивановна Абрановичъ , ок. к. въ Паричскомъ учил. для дѣвиц. дух. зв. (в. п.). Жал. 100 р. и кварт.	1 окт. 1872.	1 янв. 1877.	
Законоуч. пр. исп., свящ. Михаилъ Кришниновичъ , ок. к. въ Минской дух. сем. Жал. 25 р.	—	24 февр. 1877.	
<p align="center">Кухоцковольское, Кухоцковольск. в., откр. 1870 г.; пом. въ общ. д. На содерж. учил. отпущ. 184 р. 51 к. изъ госуд. казн. и 34 р. 63 к. изъ сбора съ б. госуд. кр.</p> <p align="center"><i>Учащихся</i> 41 м.</p>	—	—	

Наименование и составъ учреждений.	Въ службѣ.	Въ долж. и классѣ должн.	Послѣдняя награда.
Учит. Елена Проконовичъ , ок. к. въ Минск. учил. дѣв. дух. вѣдом. (в. п.) Жал. 150 р. и кварт.	—	1 окт. 1877.	—
Законоуч. прав. исп., свящ. Іоаннъ Григ. Сулковскій , ок. к. въ Минск. дух. сем. Жал. 25 р.	—	1 дек. 1871.	—
<p>Бѣлянское, Куховцовской в.; откр. 1863 г.; помѣщ. въ общ. д. На содерж. учил. отпуск. 224 р. изъ госуд. казнач. <i>Учащихся</i> 30 м.</p>			
Учит. Ксенофонтъ Осип. Сулковскій , им. зв. уч. нач. нар. уч. (в. п.) Жал. 150 р. и квартира.	1 окт. 1872.	1 янв. 1876.	—
Законоуч. прав. исп., свящ. Іосифъ Павлов. Черхоровичъ , ок. к. въ Минской дух. сем. Жал. 25 р.	—	17 мар. 1871.	—
<p>Угриничское, Угриничск. в.; откр. 1871 г.; помѣщ. въ общ. д. На содерж. учил. ежег. отпуск. 181 р. изъ волости. <i>Учащихся</i> 33 м.</p>			
Уч. Александра Савичъ , ок. к. въ Паричск. уч. дѣв. дух. зв. (в. п.) Ж. 150 р. и кварт.	1 окт. 1874.	1 сент. 1876.	—
Законоуч. прав. исп., свящ. Ипполитъ Осип. Зелетевскій , ок. к. въ Минск. дух. сем. Жал. 25 р.	—	30 нояб. 1871.	—
<p>Пневенское, Угриничск. вол.; откр. въ 1863 г.; пом. въ общ. домѣ. На содерж. уч. отпуск. 185 р. 75 к. изъ госуд. казн. и 58 р. 25 к. изъ сб. съ б. госуд. кр. <i>Учащихся</i> 28 м. 5 д.</p>			

Наименованіе и составъ учреждений.	Въ службѣ.	Въдолж. и классъ должн.	Послѣдняя награда.
Уч. Николай Юшковъ , им. зв. уч. нач. нар. уч. (в. п.). Жал. 150 р. и кварт.	1 окт. 1875.	1 сент. 1876.	
Законоуч. прав. исп., священ. Іоаннъ Иванов. Михалевичъ , восп. въ Минск. дух. сем. Жал. 25 р.	—	1 сент. 1863.	
<p align="center">Морочанское, Морочанск. в.; откр. 1869 г.; пом. въ общ. д. На содерж. уч. отпуск. 184 р. 85 к. изъ госуд. казн. и 39 р. 15 к. изъ сб. съ б. госуд. кр.</p> <p align="center">Учащихся 48 м.</p>			
Учит. Сергій Алексѣев. Ольховникъ , ок. к. въ Молодеч. учит. сем. (в. п.). Жал. 150 р. и кварт.	1 окт. 1872.	1 окт. 1877.	
Законоуч. прав. исп., священ. Василій Ксаверьев. Конишевскій , ок. к. изъ Минской дух. сем. Жал. 25 р.	—	17 март. 1871.	
<p align="center">Хойнское, Хойнской в.; откр. 1869 г.; пом. въ обществ. домѣ. На содерж. уч. отпуск. 31 р. изъ госуд. казн. и 150 р. отъ кр. общ.</p> <p align="center">Учащихся 31 м. 7 д.</p>			
Уч. Елена Иван. Данкевичъ , ок. к. въ Паричск. учил. дѣв. дух. зв. (в. п.). Жал. 150 р. и кварт.	1 окт. 1874.	1 сент. 1876.	
Законоуч. прав. исп., прот. Іоаннъ Ляцевичъ , ок. к. въ Минск. дух. сем. Жал. 25 р.	—	30 сент. 1875.	

Наименованіе и составъ учреждений	Въ службѣ	Въ долж. и классъ должн.	Послѣдняя награда
<p>Лемешевичское, Лемешев. в.; отгр. 1868 г.; пом. въ д. вол. пр. На содерж. уч. отпущк. 31 р. изъ госуд. казн и 150 р. отъ кр. общ. <i>Учащихъ</i> 31 м.</p>	11 нояб. 1866.	1 сент. 1868.	
<p>Учит. Василій Ивановъ Лузавичъ, восп. въ Минск. дух. сем. (в. п.). Жал. 150 р. и кварт.</p>	—	17 дек. 1881.	
<p>Законоуч. пр. исп., свящ. Адамъ Рубановичъ, ок. к. въ Минской дух. сем. Жал. 25 р.</p>	—	1875.	
<p>Кнубовское, Лемешевичской в.; отгр. 1863 г.; пом. въ общ. дом. На содерж. уч. отпущк. 162 р. 50 к. изъ госуд. казн. и 61 р. 50 к. изъ сб. съ б. госуд. кр. <i>Учащихся</i> 25 м.</p>	—	1 окт. 1875.	
<p>Уч. дѣв. Ольга Савичъ, ок. к. въ Минскомъ учил. дѣв. дух. зв. (в. п.). Жал. 150 р. и кварт.</p>	—	9 сент. 1870.	
<p>Законоуч. прав. исп., свящ. Венедиктъ Луквичъ Богачевскій, ок. к. Лит. дух. сем. Жал. 25 р.</p>	—	1 окт. 1877.	
<p>Радчицкое, Радчице. в. отгр. 1863 г.; помѣщ. въ общ. домѣ. На содерж. уч. отп. 200 р. изъ госуд. казн. <i>Учащихся</i> 40 м. 3 д.</p>	—	1 сент. 1874.	
<p>Уч. Степанъ Башкевичъ, ок. к. въ Молод. уч. сем; (в. п.). Ж. 150 р. и квартира.</p>	—	1 окт. 1877.	

Наименование и составъ учреждений.	Въ службб.	Въ долж. и классъ должн.	Послѣдняя награда.
Законоуч. пр. исп. свящ. Леонтій Семен. Теодоровичъ , ок. к. въ Минск. дух. сем. Жал. 25 р.	—	15 дек. 1863.	—
Столинское , Столинской вол.; откр. 1863 г. помѣщ. въ общ. д. На содерж. уч. отпуск. 200 р. изъ гос. казн.			
Учащихся 43 м. 3 д.			
Уч. Левъ Васильевичъ; Юрашевичъ , им. зв. нар. уч. (в. п.). Жал. 150 р. и кварт.	1 окт. 1872.	1 окт. 1877.	—
Законоуч. пр. исп. свящ. Иоаннъ Иван. Лукашевичъ , ок. к. въ Мин. дух. сем. Жал. 25 р.	—	15 дек. 1871.	—
Хотыничское , Хотыничск. в.; откр. 1863 г.; пом. въ общ. д. На содерж. уч. отпуск. 200 р. изъ гос. казн.			
Учащихся 38 м.			
Уч. Игнатій Тим. Безкишкннъ , им. зв. уч. нач. нар. уч. (в. п.). Жал. 150 р. и кварт.	25 окт. 1872.	1 сент. 1876.	—
Законоуч. пр. исп. свящ. Максимъ Данилов. Тихановичъ , восп. въ Минск. дух. сем. Жал. 25 р.	—	1 окт. 1871.	—
Кожанъ-Городецкое , Кожанъ-Городецк. вол., откр. 1863 г.; помѣщ. въ общ. д. На содерж. уч. отпуск. 200 р. изъ гос. казн.			
Учащихся 50 м.			
Уч. Ольга Яковл. Бернадская , ок. к. въ Парячск. уч. дѣв. дух. зв. (в. п.). Жал. 150 р. и кв.	—	1 окт. 1871.	—

Наименованіе и составъ учреждений	Въ службѣ.	Въ долж. и классъ должн.	Послѣдняя награда.
Законоуч. прав. исп., священ. Іоаннъ Маминскій , ок. к. въ Минск. дух. сем. Жал. 25 р.	—	11 март. 1871.	
Лулинецкое , Лулинецк. вол.; откр. 1850 г.; пом. въ общ. домѣ. На содерж. уч. отпуск. 178 р. 70 к. изъ госуд. казн. и 45 р. 30 к. изъ сб. съ б. госуд. кр. <i>Учащихся</i> 40 м.			
Уч. Иванъ Иван. Полховскій , обуч. въ Минск. гимн. (в. п.). Жал. 150 р. и кварт.	—	12 нояб. 1864.	
Законоуч. пр. исп., священ. Андрей Яковл. Бернадскій , ок. к. въ Мин. дух. сем. Жал. 25 р.	—	1 янв. 1868.	
Плотницкое , Плотницкой вол.; откр. 1867 г., помѣщ. въ общ. домѣ. На содержаніе учил. отпуск. 25 р. изъ гос. казн. и 150 р. отъ кр. общ. <i>Учащихся</i> 48 м.			
Уч. Ольга Теодоровичъ , ок. к. въ Минск. уч. дѣв. дух. вѣд. (в. п.). Жал. 150 р. и кварт.	—	1 нояб. 1876.	
Законоуч. пр. исп., священ. Констант. Тарановичъ , ок. к. въ Минск. д. сем. Жал. 25 р.	—	1 окт. 1874.	
Доброславское , Добросл. вол.; откр. 1863 г.; помѣщ. въ общ. д. На содерж. уч. отпуск. 200 р. изъ гос. казнач. <i>Учащихся</i> 35 м.			

Наименованіе и составъ учрежденій.	Въ службѣ.	Въдолж. и классъ должн.	Послѣдняя награда.
<p>Уч. Дмитрій Осипов. Шомколовичъ, ок. к. въ Мол. уч. сем. (в. п.). Жал. 150 р. и кварт.</p>	<p>1 окт. 1869.</p>	<p>1 сент. 1876.</p>	
<p>Законоуч. пр. исп., свящ. Іоакимъ Онуфриев. Киркевичъ, ок. к. въ Минск. дух. сем. Жал. 25 р.</p>	<p>—</p>	<p>16 окт. 1870.</p>	
<p>Погость - Загородское, Погость-Загородск. вол.; откр. въ 1873 г., пом. въ общ. домѣ. На содерж. уч. назн. 104 р. 92 к. изъ гос. казн. и 76 р. 8 к. отъ кр. общ. <i>Учащихся</i> 38 м. 7 д.</p>			
<p>Уч. Анна Григор. Жуковская, дом. восп. (в. п.). Жал. 150 р. и кв.</p>	<p>—</p>	<p>1 окт. 1874.</p>	
<p>Законоуч. прав. исп., свящ. Василій Игнатьев. Вруцевичъ, ок. к. въ Минск. дух. сем. Жал. 25 р.</p>	<p>—</p>	<p>30 нояб. 1871.</p>	
<p>Лунинское, Лунинской вол.; откр. 1874 г.; помѣщ. въ общ. домѣ. На содерж. учил. назн. отъ м. кр. общ. 225 р. <i>Учащихся</i> 34 м.</p>			
<p>Уч. д. Софья Концевичъ, ок. к. въ Паричск. уч. дѣв. дух. вѣд. (в. п.). Жал. 150 р.</p>	<p>—</p>	<p>1 окт. 1877.</p>	
<p>Законоуч. пр. исп., свящ. Платонъ Тихоновичъ, ок. к. въ Минской дух. сем. Жал. 25 р.</p>	<p>—</p>	<p>18 янв. 1875.</p>	
<p>Теребежовское, Теребежовской в.; откр. 1865 г.; пом. въ общ. домѣ. На содерж. учил. назн. 200 р. отъ общ. <i>Учащихся</i> 33 м. 4 д.</p>			

Наименованіе и составъ учреждений.	Въ службѣ.	Въ долж. и классѣ должн.	Послѣдняя награда.
Уч. д. Марья Шпанская , ок. к. въ Минск. уч. дѣв. дух. вѣд. (в. п.). Жал. 150 р. и кварт.	1 окт. 1871.	1 авг. 1877.	—
Законоуч. свящ. Михаилъ Шневъ , ок. к. въ Минск. дух. сем. Жал. 25 р.	—	1 янв. 1865.	—
Въ Новогрудск. уѣздѣ.			
НАРОДНЫЯ УЧИЛИЩА.			
Новогрудское , въ Новогрудѣ.			
откр. 1863 г.; пом. въ общ. домѣ. На содерж. учил. отп. 617 р. изъ госуд. казн.			
Училища..... 31 м.			
Уч. Зенаида Виктор. Бережная , восп. въ Моск. Никол. Инст. (в. п.). Жал. 150 р. и квартира.	—	1 сент. 1877.	—
Законоуч. прав. исп. свящ. Юсифъ Франц. Наревичъ . Онъ же законоуч. Новогр. у. учил. Жал. 25 р.	—	1 янв. 1866.	—
Щорсовское , Щорсовск. вол.			
въ с. Щорсахъ; откр. 1869 г.; пом. въ общ. д. На содерж. учил. отпуск. 200 р. изъ госуд. казн.			
Училища..... 125 м. 3 д.			
Уч. Кузьма Никол. Петкевичъ , ок. к. въ Молодечн. уч. сем. (в. п.). Жал. 150 р. и кварт.	—	1 сент. 1873.	—
Законоуч. пр. исп. свящ. Авксентій Михайл. Владкевичъ , ок. к. въ Минск. дух. сем. Жал. 25 р.	—	1 сент. 1869.	—

Наименованіе и составъ учрежденій.	Въ службѣ.	Въдолж. и классъ должн.	Послѣдняя награда.
<p>Негнѣвичское, Негнѣв. вол. въ м. Негнѣвичахъ; откр. въ 1862 г. помѣщ. въ общ. д. На содерж. учил. ежег. отпуск. 200 р. изъ гос. казн.</p> <p>Уч. Иванъ Чура, им. зв. нар. учит. (в. п.). Жал. 150 р. и кварт-</p> <p>Законоуч. прав. исп., свищ. Юсифъ Иванъ Гречишо, ок. к. въ Минской дух. сем. Жал. 25 р.</p>	<p>—</p> <p>—</p> <p>—</p>	<p>1 нояб. 1877.</p> <p>1 июня 1866.</p>	<p>—</p> <p>—</p> <p>—</p>
<p>Лавришевское, Негнѣв. вол., въ с. Лавришевѣ; откр. въ 1865 г.; помѣщ. въ общ. домѣ. На содерж. уч. отпуск. 35 р. 24 коп. изъ госуд. казн. и 188 р. 76 к. изъ сб. съ б. гос. кр.</p> <p><i>Учащихся</i> 77 м. 5 д.</p> <p>Уч. Александръ Стасевичъ, ок. к. въ Молод. учит. сем. (в. п.). Жал. 150 р. и кварт.</p> <p>Законоуч. пр. испов., свищ. Александръ Горбачевичъ, ок. к. въ Минск. дух. сем. Жал. 25 р.</p>	<p>—</p> <p>—</p> <p>—</p>	<p>1 сент. 1876.</p> <p>1 окт. 1872.</p>	<p>—</p> <p>—</p> <p>—</p>
<p>Вересковское, Вереск. вол., въ с. Вересковѣ; откр. 1865 г.; помѣщ. въ д. вол. правл. На сод. уч. отпуск. 96 р. 16 к. изъ госуд. казнач. и 84 р. 84 к. отъ мѣстн. кр. общ.</p> <p><i>Учащихся</i> 60 м.</p> <p>Учит. Федоръ Карбовецъ, ок. к. въ Молодечн. учит. сем. (в. п.). Жал. 150 и кварт.</p>	<p>—</p>	<p>1 сент. 1877.</p>	<p>—</p>

Наименованіе и составъ учреждений	Въ службѣ.	Въ долж. и классѣ должн.	Послѣдняя награда.
Законоуч. прав. исп., свящ. Іоаннъ Антоновичъ Маревичъ , ок. к. въ Минской дух. сем. Жал. 25 р.	—	15 окт. 1877.	—
<p>Любчанское, Любчанской в.; въ м. Любчѣ; открыто въ 1862 г.; помѣщ. въ общ. домѣ. На содерж. уч. ежег. отпуск. 200 р. изъ госуд. казнач.</p> <p><i>Учащихся</i> 122 м. 12 д.</p>			
Уч. Акимъ Нестеровичъ , ок. к. въ Молодечн. уч. сем. (в. п.). Жал. 150 р. и квартира.	1 сент. 1875.	1 авг. 1877.	—
Законоуч. прав. исп. священ. Александръ Шумаковичъ , ок. к. въ Минской дух. сем. Жал. 25 р.	—	8 нояб. 1875.	—
<p>Загорье-Сѣнинское, Любчанской в.; въ с. Загорье-Сѣнномъ; откр. 1862 г.; помѣщ. въ общ. д. На содерж. уч. отп. 200 р. изъ гос. казн.</p> <p><i>Учащихся</i> 64 м.</p>			
Учит. Ольга Яценская , ок. к. въ Паричскомъ уч. дѣв. дух. зв. (в. п.). Жал. 150 р. и кв.	—	1 окт. 1875.	—
Законоуч. пр. исп., свящ. Климентъ Поликарповичъ Савичъ , ок. к. въ Минск. дух. сем. Жал. 25 р.	—	1 сент. 1862.	—
<p>Вселюбское, Вселюбек. в.; въ м. Вселюбѣ; откр. въ 1862 г.; помѣщ. въ общ. домѣ. На содерж. уч. ежег. отп. 200 р. изъ госуд. казн.</p> <p><i>Учащихся</i> 68 м. 3 д.</p>			

Наименованіе и составъ учреждений.	Въ службѣ.	Въ долж. и классъ и должн.	Послѣдняя награда
Учит. Елена Былинская , им. зв. учит. (в. п.). Жал. 150 р. и кварт.	—	1 окт. 1877.	—
Законоуч. пр. исп., свящ. Валеріанъ Иванъ Гречиго , ок. к. въ Минской дух. сем. Жал. 25 р.	—	1 янв. 1866.	—
<p align="center">Кореличское, Кореличск. в., въ м. Кореличахъ; откр. 1862 г.; помѣщ. въ общ. д. На содерж. уч. отпущ. 200 р. изъ гос. казн.</p> <p>Учащихся 66 м. 4 д.</p>	—	—	—
Уч. Иванъ Лисевичъ , ок. к. въ Минск. дух. сем. (в. п.). Жал. 150 р. и кварт.	1 июля 1876.	1 окт. 1877.	—
Законоуч. пр. испов., свящ. Андрей Федоровъ Черняковскій , ок. к. въ Минск. дух. сем. Жал. 25 р.	—	20 март. 1871.	—
<p align="center">Мирское (съ женск. отд.).</p> <p>Мирск. в., въ м. Мирѣ; откр. учил. 1848 г., ж. отд. 1865 г.; помѣщ. въ общ. д. На содерж. учил. отпущ. 200 р. изъ госуд. казнач. а на содерж. ж. отд. 125 р. изъ управ. Вил. уч. окр. и 125 р. отъ общ.</p> <p>Учащихся 71 м. 33 д.</p>	—	—	—
Уч. Яковъ Война , ок. к. въ Молодечн. уч. сем. (в. п.). Жал. 150 р., за преп. въ ж. отд. 30 р. и кварт.	1 окт. 1872.	1 сент. 1877.	—
Законоуч. прав. исп., свящ. Василій Пугулевскій , ок. к. въ Минск. дух. сем. Жал. 25 р.	—	9 июня 1878.	—
Уч. женск. отд. Софья Рыбцевичъ , ок. к. въ Паричск. уч. дѣв. дух. зв. (в. п.). Жал. 150 р.	—	1 сент. 1877.	—

Наименование и состав учреждений.	Въ службѣ.	Въ должн. и классъ должн.	Последняя награда.
<p>Великожуховичское, Великожуховичской в., въ с. Великихъ-Жуховичахъ; отгр. 1863 г.; помѣщ. въ общ. д. На содерж. учил. отпуск. 200 р. изъ госуд. казн.</p> <p><i>Учащихся</i> 46 м.</p>	—	15 дек. 1863.	
<p>Уч. и законоуч. пр. исп., священ. Иосифъ Михайл. Зубковичъ, ок. к. въ Минск. дух. сем. Жал. 150 р. и кв.</p>	—	1 окт. 1877.	
<p>Своятичское, Своятичск. вол., въ с. Своятичахъ; отгр. 1873 г.; пом. въ помѣщ. д. На сод. уч. отп. 200 р. изъ госуд. казнач.</p> <p><i>Учащихся</i> 30 м.</p>	—	1 окт. 1877.	
<p>Уч. Иванъ Кучинскій, ок. к. въ Молод. учит. сем. (в.п.). Жал. 150 р. и кварт.</p>	—	1 окт. 1873.	
<p>Законоуч. прав. исп., священ. Василий Иван. Свирскій, ок. к. въ Минск. дух. сем. Жал. 25 р.</p>	—	1 нояб. 1875.	
<p>Сновское, в. въ м. Сновѣ; отгр. 1865 г.; помѣщ. въ общ. домѣ. На содерж. уч. отпуск. 200 р. изъ гос. казнач.</p> <p><i>Учащихся</i> 29 м.</p>	—	1 нояб. 1875.	
<p>Уч. и Законоуч. Иванъ Конст. Яневичъ, ок. к. въ Минской дух. сем. (в.п.). Жал. 150 р. и кварт.</p>	—	1 нояб. 1875.	
<p>Городейское, Городейск. вол., въ с. Городеви; отгр. 1869 г.; помѣщ. въ общ. домѣ. На содерж. уч. отп. 206 р. 16 к. изъ вол.</p> <p><i>Учащихся</i> 34 м.</p>	—		

Наименование и составъ учреждений.	Въ службѣ.	Въ долж. п. классъ должн.	Послѣдняя награда.
Уч. Елена Андр. Матисевичъ , ок. к. въ Минск. ж. гимн. (в. п.). Ж. 150 р. и кварт.	—	1 окт. 1874г.	—
Законоуч. прав. исп., свящ. Іоаннъ Степан. Страховичъ , оконч. к. въ Минск. дух. сем. Жал. 25 р.	—	23 окт. 1874г.	—
<p>Еремичское, въ с. Еремичахъ; откр. 1863 г.; пом. въ общ. д. На содерж. уч. отпуск. 200 р. изъ госуд. казнач.</p> <p><i>Учащихся</i> 100 м. 20 д.</p>			
Уч. Леонтій Варо. Бразовскій , ок. к. въ Молодечн. учит. сем. (в. п.) Жал. 150 р. и кварт.	—	1 окт. 1870г.	—
Законоуч. прав. исп., свящ. Іосифъ Рыбневичъ , ок. к. въ Минск. дух. сем. Жал. 25 р.	—	30 сент. 1875г.	—
<p>Турецкое, Еремичск. вол., въ м. Турецъ; откр. 1862 г.; пом. въ общ. домѣ. На содерж. уч. отп. 200 р. изъ госуд. казн.</p> <p><i>Учащихся</i> 118 м 11 д.</p>			
Уч. Павелъ Иван. Выдрицкій , ок. к. въ Молодечн. уч. сем. (в. п.) Жал 150 р. и кварт.	1 сент. 1874г.	1 сент. 1876г.	—
Законоуч. пр. исп., свящ. Гуліанъ Павл. Зелинскій , ок. к. въ Минск. дух. сем. Жал. 25 р.	—	1 окт. 1874г.	—
<p>Стволовичское, Стволов. в., въ м. Стволовичахъ; откр. 1865 г.; помѣщ. въ общест. домѣ. На содерж. уч. отпуск. 131 р. изъ госуд. казн. и 50 р. отъ общ.</p> <p><i>Учащихся</i> 38 м. 7 д.</p>			

Наименованіе и составъ учреждений.	Въ служб.	Въ долж. и влассъ должн.	Послѣдняя награда.
Уч. Кирилъ Васильевъ Громаковскій , обуч. въ Черниг. дух. сем. (в.п.). Жал. 150 р. и кварт.	—	6 мая 1866.	—
Законоуч. прав. исп., свящ. Гюсифъ Семенъ Турцевичъ , ок. к. въ Минской дух. сем. Жал. 25 р.	—	25 март. 1871.	—
<p>Колпеницкое, Стволовичск. в., въ с. Колпен. откр. 1852 г. пом. въ помѣщичьемъ д. безпл. На сод. уч. отп. 224 р. изъ сб. съ б. госуд. кр. <i>Училищся</i> 49 м. 7 д.</p>			
Уч. и законоуч. Михайлъ Барановскій , ок. к. въ Минск. дух. сем. Жал. 25 р.	1 сент. 1873.	1 сент. 1877.	—
<p>Вольнянское, Черниховск. в., въ с. Вольнѣ; откр. 1863 г.; помѣщ. домъ безпл. На содерж. уч. отп. 200р. изъ гос. казнач. <i>Училищся</i> 44 м.</p>			
Уч. Михайлъ Семенъ Голубъ , ок. к. въ Молодечн. уч. сем. (в.п.). Жал. 150 р. и кварт.	1 окт. 1874.	1 сент. 1875.	—
Законоуч. пр. исп., свящ. Гюсифъ Елисеевичъ Звятковскій , ок. к. въ Минск. дух. сем. Жал. 25 р.	—	1 февр. 1867.	—
<p>Даревское, Даревск. вол., въ с. Даревѣ; откр. 1862 г.; пом. въ общ. д. На содерж. учил. отпуск. 200 р. изъ гос. казнач. <i>Училищся</i> 52 м.</p>			

Наименование и состав учреждений.	Въ службѣ.	Въ должн. и классъ должн.	Последняя награда.
Уч. Михайль Онуфр. Лонатовъ , ок. к. въ Молодечн. учил. сем. (в. п.). Жал. 150 р. и кварт.	—	1 сент. 1875.	
Законоуч. прав. исп., свящ. Іоаннь Ивар. Миткевичъ , ок.к. въ Минск. дух. сем. Жал. 25 р.	—	1 сент. 1862.	
<p align="center">Великолукское, Ястребинск. вол., въ с. Великихъ-Лукахъ; откр. 1862 г.; помѣщ. въ общ. домѣ. На содерж. учил. отп. 200 р. изъ госуд. казн.</p> <p align="center"><i>Учашихся</i> 42 м. 4 д.</p>	—	—	
Уч. Анна Чудиновичъ , ок. к. въ Минск. уч. для дѣв. дух. зв. (в. п.). Жал. 150 р. и кв.	—	1 окт. 1876.	
Законоуч. прав. исп., свящ. Сила Ѳеодор. Кохановичъ , оконч. к. въ Минск. дух. сем. Жал. 25 р.	—	8 дек. 1872.	
<p align="center">Новомышское, Новомышск. в., въ с. Новой - Мыш.; откр. 1862 г.; помѣщ. въ общ. д. На сод. учил. отпуск. 200 р. изъ гос. казн.</p> <p align="center"><i>Учашихся</i> 50 м. 3 д.</p>	—	—	
Уч. Евгенія Адам. Гомолицкай , ок. к. въ Минск. учил. дѣв. дух. зв. (в. п.). Жал. 150 и кварт.	—	1 окт. 1871.	1 июня 1876.
Законоуч. пр. исп., свящ. Титъ Иван. Маньковскій , ок. к. въ Минск. дух. сем. Жал. 25 р.	—	9 янв. 1868.	

Наименованіе и составъ учреждений.	Въ службѣ.	Въ долж. и классъ должн.	Послѣдняя награда.
<p>Островское, Островск. вол., въ с. Островѣ; откр. 1862 г.; помѣщ. въ общ. д. На содерж. уч. отпуск. 200 р. изъ госуд. казн. Учащихся 40 м.</p>	—	—	—
<p>Уч. Александра Савичъ, ок. к. въ Паричск. уч. дѣв. дух. вѣд. (в. п.). Жал. 150 р. и кварт.</p>	—	1 окт. 1877.	—
<p>Законоуч. пр. исп., свящ. Стефанъ Лаврентьев. Арсень, ок. к. въ Минск. дух. сем. Жал. 25 р.</p>	—	8 дек. 1872.	—
<p>Кривошинское, Кривошинск. вол., въ м. Кривошинѣ; откр. 1866 г.; помѣщ. въ д. вол. пр. На содерж. уч. отп. 131 р. изъ гос. казн. и 50 р. отъ мѣстн. кр. общ. Учащихся 30 м. 17 д.</p>	—	—	—
<p>Уч. Антонъ Мих. Барановскій, обуч. въ Минск. дух. сем. (в. п.). Ж. 150 р. и кварт.</p>	—	1 окт. 1869.	—
<p>Законоуч. пр. исп., свящ. Алекс. Мих. Барановскій, ок. к. въ Мин. дух. сем. Жал. 25 р.</p>	—	1 февр. 1867.	—
<p>Райчанское, Райчанск. вол., въ с. Райчахѣ; откр. въ 1862 г.; пом. въ общ. домѣ. На содерж. уч. отп. 200 р. изъ госуд. казн. Учащихся 59 м.</p>	—	—	—
<p>Уч. Адамъ Андр. Малейко, ок. к. въ Молод. учит. сем. (в. п.) Жал. 150 р. и кварт.</p>	—	1 авг. 1875.	—

Наименованіе и составъ учреждений.	Въ службѣ.	Въ долж. и классъ должн.	Послѣдняя награда.
<p>Законоуч. прав. исп., свящ. Іоаннъ Ивановичъ Боборыкинъ, ок. к. въ Минск. дух. сем. Жал. 25 р.</p>	—	8 дек. 1872.	—
<p>Валевское, Райчанской вол., въ с. Валевкѣ; откр. 1869 г.; помѣщ. въ общ. д. На содерж. учил. отпуск. 81 р. изъ госуд. казн. и 100 р. отъ кр. общ. <i>Учащихся</i> 46 м.</p>			
<p>Учит. Иванъ Ѳад. Сакъ, ок. к. въ Молод. учит. сем. (в. п.). Жал. 150 р. и кварт.</p>	1 окт. 1867.	1 окт. 1872.	—
<p>Законоуч. прав. исп., свящ. Александръ Антоновичъ, ок. к. въ Минск. дух. сем. Жал. 25 р.</p>	—	7 апр. 1875.	—
<p>Городищенское, Городищенск. в., въ м. Городищѣ; откр. 1863 г.; помѣщ. въ общ. домѣ. На содерж. учил. отп. 200 р. изъ госуд. казнач. <i>Учащихся</i> 48 м. 7 д.</p>			
<p>Учит. дѣв. Анастасія Сосниновская, ок. к. въ Минск. уч. дѣв. дух. зв. (в. п.). Ж. 150 р. и квартира.</p>	—	1 окт. 1877.	—
<p>Законоуч. вакансія.</p>			
<p>Цыринское, Цыринской вол., въ м. Цыринѣ; откр. 1862 г.; помѣщ. въ общ. домѣ. На содерж. учил. отпуск. 200 р. изъ гос. казн. <i>Учащихся</i> 62 м. 8 д.</p>			
<p>Уч. Дмитрій Степан. Пагацкій, ок. к. въ Молод. уч. сем. Жал. (в. п.). 150 р. и кварт.</p>	1 сент. 1863.	1 окт. 1874.	—

Наименованіе и составъ учреждений.	Въ службѣ.	Въ долж. и классѣ должн.	Послѣдняя награда.
Законоуч. пр. исп., свящ. Николай Фаддеев. Свенуринскій , ок. к. въ Минск. дух. сем. Жал. 25 р.	—	1 септ. 1862.	—
<p>Почаповское, Почаповск. в.; въ с. Почаповѣ; откр. 1863 г.; пом. въ общ. д. На содерж. уч. отпуск. 200 р. изъ госуд. казн.</p> <p><i>Учащихся</i> 56 м.</p>	—	1 апр. 1864.	—
Уч. и законоуч. прав. исп., свящ. Иоаннъ Геронимъ Очановскій , ок. к. въ Минской дух. сем. Жал. 150 р. и квартира.	—	1 апр. 1864.	—
<p>Ятранское, Почаповской вол., въ с. Ятрѣ; откр. 1851 г.; помѣщ. въ общ. д. На содерж. учил. отпуск. 17 р. 45 к. изъ госуд. казн. и 206 р. 55 к. изъ сб. съ б. госуд. кр.</p> <p><i>Учащихся</i> 134 м. 3 д.</p>	1 окт. 1871.	1 окт. 1877.	—
Уч. Филиппъ Масловскій , ок. к. въ Молод. уч. сем. (в. п.) Ж. 150 р. и кварт.	1 окт. 1871.	1 окт. 1877.	—
Законоуч.—вакансія.			
<p>Долматовское, Жуховичской вол.; откр. 1872 г.; пом. въ общ. д. На содерж. уч. отпуск. 125 р. изъ гос. казн. и 100 р. изъ сб. съ кр.</p> <p><i>Учащихся</i> 38 м.</p>	1 окт. 1869.	1 окт. 1876.	—
Уч. Григорій Иванъ Талака , ок. к. въ Молод. уч. сем. (в. п.) Ж. 150 р. и квартира.	1 окт. 1869.	1 окт. 1876.	—

Наименованіе и составъ учреждений.	Въ службѣ.	Въ должн. в классъ должн.	Присужденія награда.
<p>Законоуч. пр. исп., свящ. Лаврентій Лукашеничъ, ок. к. въ Минск. дух. сем. Жал. 25 р.</p>		30 Сент. 1875.	
ВИТЕБСКОЙ ГУБЕРНИИ.			
Въ Витебскомъ уѣздѣ.			
НАРОДНЫЯ УЧИЛИЩА.			
<p>Суражское, мужск. въ зашт. гор. Суражѣ; осн. въ 1864 г.; пом. въ н. д. На содерж. учил. отп. 175 р. изъ гос. казн. <i>Учащихся</i> 54 м.</p>			
<p>Уч. Данилъ Евдок. Кублицкій, ок. к. въ Суражск. у. учил. им. зв. гор. прих. уч. (в. п.). Ж. 150 р. и кварт.</p>		9 фев. 1869.	
<p>Законоуч. пр. исп., свящ. Иона Сем. Шаровскій. Онъ же законоучит. Сур. у. учил. Жал. 25 р.</p>		1 июля 1871.	
<p>Суражское женск., осн. въ 1864 г.; пом. въ н. д. На содерж. уч. отпущ. 95 р. изъ госуд. казны 75 р. изъ гор. общ. <i>Учащихся</i> 36 д.</p>			
<p>Учит. Ольга Стен. Дубровская, ок. к. въ Вит. ж. гимна. (в. п.). Жал. 150 р.</p>		1 авг. 1877.	

Наименованіе и составъ учреждений.	Въ службѣ.	Въ долж. и классъ должн.	Послѣдняя награда.
Законоуч. пр. исп., свящ. Иона Сем. Шаровскій . Онъ же законоуч. Сурд. у. учил. Жал. 25 р.	—	1 іюля 1871.	—
Бабыничское , Бабыничск в., осн. 1864 г.; пом. въ общ. д. На содерж. уч. отп. 125 р. изъ гос. казн. и 50 р. изъ вол. <i>Училищскія</i> 49 м. 3 д.			
Учит. Елисавета Матв. Духовская , им. зв. уч. сельск. нач. учил. (в п.). Жал. 150 р. и кварт.	15 нояб. 1867.	1 сент. 1872.	—
Законоуч. пр. исп., свящ. Стефанъ Альферьев. Садовскій , ок. к. въ Полоцк. дух. сем. Жал. 25 р.	1 сент. 1867.	8 окт. 1864.	—
Королевское , Корол. в., осн. 1863 г.; пом. въ общ. д. На содерж. уч. отпущ. 75 р. изъ госуд. казн. и 100 р. изъ вол. <i>Училищскія</i> 79 м.			
Уч. Матрена Афан. Синькова , ок. к. въ Полоцк. учил. дѣв. дух. зв. (в п.). Жал. 150 р. и кварт.	—	1 сент. 1876.	—
Законоуч. прав. исп., свящ. Михаилъ Логгин. Сенкевичъ , ок. к. въ Полоцк. дух. сем. Жал. 25 р.	1 сент. 1867.	1 сент. 1876.	—
Щербинское , Щерб. в. осн. 1864 г.; пом. въ общ. домѣ. На содерж. уч. отп. 75 р. изъ гос. казн. и 100 р. изъ вол. <i>Училищскія</i> 24 м. 1 д.			
Уч. Марія Павл. Шоставъ , ок. к. въ Вит. ж. гимн. (в п.). Ж. 150 р. и кварт.	—	1 дек. 1876.	—

Наименованіе и составъ учреждений	Въ службѣ.	Въ долж. и классъ должн.	Послѣдняя награда.
<p>Законоуч. прав. исп., свящ. Петръ Михайл. Сахаровъ, ок. к. въ Полоцк. дух. сем. Жал. 25 р.</p>	<p>24 нояб. 1837.</p>	<p>1 сент. 1876.</p>	<p>31 мая 1858 Жуковскій (по д. в.)</p>
<p>Мишковское, Мишк. в.; осн. 1865 г.; пом. въ общ. д. На содерж. учил. отпуск. 75 р. изъ госуд. казн. и 100 р. отъ кр. общ. <i>Учащихся</i> 47 м.</p>			
<p>Уч. Григорій Дан. Февральскій, ок. к. въ Полоцк. бр. школѣ, им. зв. уч. нач. нар. учил. (в. п.) Жал. 150 р. и кварт.</p>	<p>1 окт. 1871.</p>	<p>1 янв. 1874.</p>	
<p>Законоуч. прав. исп., свящ. Иосифъ Ив. Томашевскій, ок. к. въ Полоцк. дух. сем. Жал. 25 р.</p>	<p>30 авг. 1851.</p>	<p>1 сент. 1876.</p>	<p>27 июля 1871 Жуковскій (по д. в.)</p>
<p>Лосвидское, Лосвидск. в.; осн. 1866 г.; помѣщ. въ общ. домѣ. На содерж. уч. отп. 105 р. изъ госуд. казн. и 70 р. отъ кр. общ. <i>Учащихся</i> 32 м.</p>			
<p>Уч. Екатерина Вас. Щербова, им. зв. уч. нач. нар. уч. (в. п.) Жал. 150 р. и кв.</p>		<p>— 1 сент. 1874.</p>	
<p>Законоуч. пр. исп., свящ. Гавріиль Петр. Ждановъ, ок. к. въ Полоцк. дух. сем. Жал. 25 р.</p>	<p>10 авг. 1852.</p>	<p>26 февр. 1868.</p>	
<p>Селютское, Сел. вол.; осн. въ 1870 г.; помѣщ. въ общ. домѣ. На содерж. учил. отпуск. 75 р. изъ госуд. казн. и 100 р. отъ кр. общ. <i>Учащихся</i> 65 м.</p>			

Наименование и состав учреждений	Въ служб.	Въ долж. и классъ должн.	Последняя награда.
Учл. Екатерина Михл. Журавская , ок. к. въ б. Полоцк. образц. панс. (вип.). Жал. 150 р. и кв.	—	1 сент. 1874.	—
Законоуч. пр. исп., свящ. Василій Сильвестр. Кутузовъ , ок. к. въ Полоцк. дух. сем. Жал. 25 р.	4 февр. 1866.	1 сент. 1873.	—
<p align="center">Зароновское, Жеробыч. в.; осн. 1867 г.; пом. въ общ. д. На содерж. уч. отпуск. 75 р. изъ госуд. казн. и 100 р. отъ общ.</p> <p align="center"><i>Учащихся</i> 47 м. 3 д.</p>	—	—	—
Уч. Александра Егор. Копко , им. (зв. уч. нач. нар. уч. (в. п.). Жал. 150 р. и кварт.	1 дек. 1876.	1 сент. 1877.	—
Законоуч. прав. исп., свящ. Николай Поповъ , ок. к. въ Полоцк. дух. сем. Жал. 25 р.	—	—	—
<p align="center">Храновичское, Храп. в.; осн. 1868 г. помѣщ. въ общ. д. На содерж. уч. отпуск. 105 р. изъ госуд. казн. и 70 р. отъ общ.</p> <p align="center"><i>Учащихся</i> 43 м.</p>	—	—	—
Уч. Иоакимъ Фирс. Осташенко , ок. к. въ Полоцк. учит. семин. (в. п.). Жал. 150 р. и кварт.	1 авг. 1875.	1 июля 1877.	—
Законоучит. пр. исп., свящ. Петръ Осип. Маковенцій , ок. к. въ Пол. дух. сем. Жал. 25 р.	7 июня 1843.	1 янв. 1873.	—
<p align="center">Лѣсковичское, Лѣск. в.; осн. 1867 г.; пом. въ общ. д. На содерж. уч. отпуск. 75 р. изъ госуд. казн. и 100 р. отъ общ.</p> <p align="center"><i>Учащихся</i> 38 м. 2 д.</p>	—	—	—

Наименованіе и составъ учреждений.	Въ службѣ.	Въдолж. и классъ должн.	Послѣдняя награда.
<p>Уч. Анастасія Ник. Заблочная, ок. к. Витебск. учил. дѣв. дух. зв. (в. п.). Жал. 150 р. и кварт.</p>	<p>25 окт. 1876.</p>	<p>1 сент. 1877.</p>	
<p>Законоуч. прав. исп., свящ. Василій Кудравцевъ, ок. к. въ Полоцкой дух. сем. Жал. 25 р.</p>	<p>—</p>	<p>19 нояб. 1873.</p>	
<p align="center">Старосельское, Стар. в.; осн. 1865 г.; пом. въ общ. д. На содерж. учил. отпуск. 75 р. изъ госуд. казн. и 100 р. отъ общ. <i>Учащихся</i> 35 м. 2 д.</p>			
<p>Уч. Марія Иван. Красавицкая, ок. к. въ Полоцк. учил. дѣв. дух. зв. (в. п.). Жал. 150 р. и кварт.</p>	<p>1 сент. 1876.</p>	<p>1 сент. 1877.</p>	
<p>Законоуч. пр. исп., свящ. Іоаннъ Ив. Красавицкій, ок. к. въ Полоцк. дух. сем. Жал. 25 р.</p>	<p>—</p>	<p>1 апр. 1877.</p>	
<p align="center">Веляшковичское, Веляшков. в.; осн. 1864 г.; помѣщ. въ общ. д. На содерж. уч. отпуск. 75 р. изъ гос. казн. и 100 р. отъ общ. <i>Учащихся</i> 63 м. 4 д.</p>			
<p>Уч. Евфросинія Игн. Котырло, ок. к. въ Полоцк. образ. панс. (в. п.). Жал. 150 р. и кварт.</p>	<p>1 окт. 1870.</p>	<p>1 авг. 1876.</p>	
<p>Законоуч. пр. испов., свящ. Фавстъ Леонт. Пигулевскій, ок. к. въ Минск. дух. сем. Жал. 25 р.</p>	<p>1 іюня 1848.</p>	<p>1 іюля 1871.</p>	
<p align="center">Куринское, Кур. в.; осн. 1863 г. помѣщ. въ общ. д. На содерж. отпуск. 95 р. изъ госуд. казн. и 90 р. изъ волости. <i>Учащихся</i> 30 м. 1 д.</p>			

Наименованіе и составъ учрежденій.	Въ службѣ	Въ долж. и классъ должн.	Послѣдняя дат. изда.
Уч. Иванъ Петр. Тудовскій , ок. к. Рославльск. дух. уѣздн. уч., им. зв. учит. нач. нар. уч. (в. п.). Жал. 150 р. и кварт.	1 сент. 1873.	1 сент. 1877.	
Законоуч. прав. исп., свящ. Іоаннъ Ник. Губдовскій , ок. к. въ Пол. дух. сем. Жал. 25 р.	25 дек. 1856.	1 окт. 1864.	
<p align="center">Яновичское, Янович. в.; осн. 1864 г.; помѣщ. въ общ. домѣ. На содерж. уч. отп. 175 р. изъ гос. казн.</p> <p align="center"><i>Учащихся</i> 75 м. 3 д.</p>			
Уч. Харитонъ Ник. Луговскій , ок. к. въ Витебск. уѣздн. уч., им. зв. уч. сел. нач. нар. уч. (в. п.). Жал. 150 р. и кварт.	1 сент. 1864.	1 апр. 1872.	
Законоучит. прав. исп., свящ. Проконій Иван. Цитовичъ , ок. к. въ Полоцк. дух. сем. Жал. 25 р.	—	1 сент. 1876.	
<p align="center">Вымянское, Выми. в.; осн. 1871 г.; помѣщ. въ общ. д. На содерж. уч. отп. 75 р. изъ госуд. казнач. и 100 р. изъ вол.</p> <p align="center"><i>Учащихся</i> 32 м. 1 д.</p>			
Уч. Ольга Иван. Карвецкая , ок. к. въ Полоцк. уч. для дѣвиц. дух. зв. (в. п.). Жал. 150 р. и кварт.	1 сент. 1876.	1 сент. 1877.	
Законоуч. прав. исп., свящ. Іоаннъ Вик. Мозаевскій , ок. к. въ Полоцк. дух. сем. Жал. 25 р.	4 февр. 1854.	23 нояб. 1871.	

Наименование и составъ учреждений	Въ службѣ	Въ долж. и класс. должн.	Последняя дата.
Въ Полоцкомъ уѣздѣ. НАРОДНЫЯ УЧИЛИЩА.			
<p>Туровлянское, Тур. вол.; осн. 1864 г.; помѣщ. въ общ. д. На сод. уч. отпуск. 75 р. изъ гос. казн. и 100 р. изъ вол.</p> <p><i>Учащихся</i> 45 м. 1 д.</p> <p>Уч. Александръ Ефим. Гибдовскій, ок. к. въ Витебск. дух. сем. (в. п.). Жал. 150 р. и кв.</p>	<p align="center">—</p>	<p align="center">1 цент.</p> <p align="center">1877.</p>	
<p>Законоуч. пр. исп., свящ. Митрофанъ Александр. Серебренницкій, ок. к. въ Пол. дух. сем. Жал. 25 р.</p>	<p align="center">4 авг. 1857.</p>	<p align="center">14 нояб. 1872.</p>	
<p>Домническое, Домн. вол.; осн. 1865 г.; пом. въ общ. д. На сод. уч. отпуск. 175 р. изъ гос. казн.</p> <p><i>Учащихся</i> 35 м. 1 д.</p>			
<p>Уч. Ольга Иван. Барцевская, ок. к. въ Полоцк. учил. дѣв. дух. зв. (в. п.). Жал. 150 р. и кварт.</p>	<p align="center">1 цент.</p> <p align="center">1874.</p>	<p align="center">1 цент.</p> <p align="center">1876.</p>	
<p>Законоуч. пр. исп., свящ. Петръ Иван. Петровскій, ок. к. въ Пол. дух. сем. Жал. 25 р.</p>	<p align="center">21 нояб. 1867.</p>	<p align="center">1 окт. 1870.</p>	
<p>Артейковичское, Артейк. в.; осн. въ 1864 г.; пом. въ общ. д. На сод. учил. отп. 175 р. изъ госуд. казн.</p> <p><i>Учащихся</i> 48 м. 3 д.</p>			

Наименованіе и составъ учреждений.	Въ службѣ.	Въ долж. и классѣ должн.	Послѣдняя награда.
Уч. Татьяна Митроф. Серебрянницкая , ок. к. въ Вит. уч. дѣв. д. зв. (в. п.). Жал. 150 р. и кв.	10 нояб. 1875.	1 авг. 1876.	
Законоуч. пр. исп., свящ. Леонасій Егор. Оглобинъ , ок. к. въ Смол. дух. сем. Жал. 25 р.	5 апр. 1868.	22 окт. 1872.	
Махировское , Замшан. вол.; осн 1864 г.; пом. въ общ. д. На сод. уч. отпуск. 175 р. изъ госуд. казн. <i>Учащихся</i> 33 м.			
Уч. Михайль Гург. Перепечинъ , ок. к. въ б. Пол. бр. шк. (в. п.). Жал. 150 р. и кварт.	1 окт. 1871.	1 сент. 1877.	
Законоуч. пр. исп., свящ. Михайль Никофоровскій , ок. к. въ Пол. дух. сем. Жал. 25 р.	—	1 сент. 1873.	
Юровичская , Юров. в.; осн. 1864 г.; помѣщ. въ общ. д. На сод. учил. отпуск. 175 р. изъ госуд. казн. <i>Учащихся</i> 29 м. 3 д.			
Уч. Анна Никол. Благовѣщенская , им. зв. учиг. нач. нар. учил. (в. п.). Жал. 150 р. и кварт.	—	15 сент. 1877.	
Законоуч. пр. исп., свящ. Викентій Игнат. Тонковидъ , ок. к. въ Пол. дух. сем. Жал. 25 р.	20 сент. 1843.	1 сент. 1864.	
Бононское , Бонон. вол.; осн. 1864 г.; пом. въ общ. д. На содерж. уч. отп. 105 р. изъ гос. казн. и 70 р. изъ вол. <i>Учащихся</i> 33 м. 4 д.			

Наименованіе и составъ учреждений	Въ службѣ	Въдолж. и классъ должн.	Послѣдняя награда
<p>Уч. Марія Иван. Исидорова, восп. въ Вит. уч. дѣв. дух. зв. (в. п.). Жал. 150 р. и кварт.</p>		1 сент. 1877.	
<p>Законоуч. пр. исп., свящ. Ома Оом. Антоновичъ, ок. к. въ Пол. дух. сем. Жал. 25 р.</p>	6 мар. 1866.	31 мая 1871.	
<p>Лавожское, Лавожск. в.; осн. 1864 г.; помѣщ. въ общ. д. На сод. уч. отп. 75 р. изъ гос. казн. и 100 р. изъ суммъ вол. Учащихся 45 м.</p>			
<p>Уч. Илья Фидим. Кузьмичевъ, об. въ Пол. бр. шк., им. зв. учт. нач. нар. уч. (в. п.). Жал. 150 р. и кв.</p>	—	10 окт. 1871.	
<p>Законоуч. пр. исп., свящ. Петръ Степ. Сокольскій, ок. к. въ Пол. дух. сем. Жал. 25 р.</p>	1 окт. 1871.	17 июля 1872.	
<p>Игумено-Обольское, Петроп. в.; осн. 1867 г.; пом. въ общ. д. На сод. уч. отп. 75 р. изъ госуд. казн. и 100 р. изъ вол. Учащихся 36 м. 1 д.</p>			
<p>Уч. Стефанъ Лук. Соколовскій, ок. к. въ Пол. дух. сем. (в. п.). Жал. 150 р.</p>	—	1 сент. 1874.	
<p>Законоуч. пр. исп., свящ. Евфимій Матв. Савицкій, ок. к. въ Пол. дух. сем. Жал. 25 р.</p>	10 нояб. 1857.	1 сент. 1876.	24 фев. 1868 набедрен. (по д. в.)
<p>Добейское, Михаловщ. вол.; осн. 1866 г.; пом. въ общ. д. На сод. держ. уч. отп. 75 р. изъ гос. казн. и 100 р. изъ вол. Учащихся 41 м.</p>			

Наименованіе и составъ учреждений.	Въ службѣ.	Въ долж. и классѣ должн.	Последняя награда.
Уч. Левъ Никол. Мацкевичъ , ок. к. въ Вит. дух. сем. (в. п.). Жал. 150 р. и кв.	—	1 авг. 1876.	—
Законоуч. пр. исп., свящ. Павель Алекс. Серебренницкій , ок. к. въ Пол. дух. сем. Жал. 25 р.	—	1 сент. 1873.	—
<p align="center">Казиміровское, Туровл. вол.; осн. 1864 г. пом. въ общ. д. На содерж. уч. отп. 175 р. изъ гос. казн. Учащихся 30 м.</p>			
Уч. Иванъ Вас. Фащевскій , об. въ Пол. дух. сем.; им. зв. уч. нач. нар. уч. (в. п.). Жал. 150 р. и кварт.	—	1 окт. 1877.	—
Законоуч. пр. исп., свящ. Петръ Васил. Пясовскій , об. въ Пол. дух. сем. Жал. 25 р.	23 мая 1842.	1 янв. 1872.	—
<p align="center">Гореплянское, Вознес. в.; осн. 1864 г.; пом. въ общ. домѣ. На содерж. уч. отп. 175 р. изъ гос. казн. Учащихся 33 м.</p>			
Уч. дѣв. Ольга Степ. Коновешская , ок. к. въ Вит. уч. дѣв. дух. зв. (в. п.). Жал. 175 р. и кварт.	—	1 янв. 1874.	—
Законоуч. пр. исп. свящ. Стефанъ Климент. Коновешскій , ок. к. въ Пол. дух. сем. Жал. 25 р. (а. д. оп)	—	1 янв. 1874.	—
<p align="center">Соколищенское, Евфрос. в.; осн. 1864 г.; помѣщ. въ общ. д. На содерж. уч. отпуск. 120 р. изъ госуд. казнач. и 55 р. изъ вол. Учащихся 41 м.</p>			

Наименованіе и составъ учреждений.	Въ службѣ.	Въ долж. и классѣ должн.	Послѣдняя награда.
Уч. Иванъ Степ. Жилинскій , об. въ Пол. учит. семин., им. зв. уч. нач. нар. учил. (в. п.) Жал. 150 р. и кварт.	1 сент. 1876.	1 сент. 1877.	
Законоуч. прав. исп., свящ. Николай Никол. Извольскій , ок. к. въ Пол. дух. сем. Жал. 25 р.	18 нояб. 1867.	1 сент. 1871.	
<p align="center">Тродовничское, Никол. в.; осн. 1865 г.; помѣщ. въ общ. домѣ. На содерж. уч. отп. 181 р. изъ сб. съ б. гос. кр. <i>Учащихся</i> 23 м. 2 д.</p>			
Уч. Любовь Вас. Алексѣева , дом в. им. зв. уч. нач. нар. учил. (в. п.) Жал. 150 р. и квартира.	—	1 сент. 1877.	
Законоуч. прав. испов., свящ. Петръ Яков. Шенко , ок. к. въ Пол. дух. сем. Жал. 25 р.	1 сент. 1853.	1 окт. 1865.	
<p align="center">Заборское, Владим. вол.; осн. 1870 г.; пом. въ общ. д. На содерж. учил. отпуск. 181 р. въ годъ изъ сб. съ б. госуд. кр. <i>Учащихся</i> 47 м.</p>			
Уч. Иванъ Прох. Авлассиковъ , обуч. въ Пол. безпл. шк., им. зв. учит. сел. нач. уч. (в. п.). Ж. 150 р. и кв.	1 окт. 1871.	1 февр. 1875.	
Законоуч. прав. исп., свящ. Иосифъ Иван. Габовичъ , ок. к. Пол. дух. сем. Жал. 25 р.	30 сент. 1869.	13 нояб. 1872.	
<p align="center">Россопское, муж. Вознес. в.; осн. 1869 г.; помѣщ. въ общ. домѣ. На содерж. уч. отпуск. 181 р. въ годъ изъ сб. съ б. госуд. кр. <i>Учащихся</i> 45 м.</p>			

Наименование и составъ учреждений.	Въ вѣдѣннѣ службѣ.	Въ долж. и классѣ должн.	Последняя награда.
Уч. Ефремъ Емел. Емельяновъ , им. зв. уч. сед. нач. уч. (в. п.). Жал. 150 р. и кварт.	1 окт. 1870.	1 авг. 1875.	
Законоуч. прав. исп. свящ. Иоаннъ Иван. Коновшевскій , оконч. к. въ Пол. дух. сем. Жал. 25 р.	26 март. 1850.	1 сент. 1869.	
Россонское жен. , Вознес. в.; осн. 1862 г.; помѣщ. въ общ. д. На содерж. уч. отп. 100 р. изъ сб. съ б. госуд. кр. <i>Учащихся</i> 24 д.			
Уч. Ольга Ив. Коновшевская , восп. къ Пол. обр. панс. (в. п.). Жал. 100 р.	—	1 окт. 1870.	
Законоуч. прав. исп. свящ. Иоаннъ Коновшевскій . Онъ же законоуч. Рос. муж. уч.	—	1 окт. 1870.	
Горбачевское , Алексан. вол. осн. 1866 г.; помѣщ. въ общ. домѣ. На содерж. уч. отпуск. 181 р. изъ сб. съ б. гос. кр. <i>Учащихся</i> 45 м. 1 д.			
Уч. Анна Вилен. Банульцевичъ , ок. к. въ Вит. уч. дѣв. дух. зв. (в. п.). Жал. 150 р. и кв.	—	1 сент. 1874.	
Законоуч. пр. исп., свящ. Афанасій Сушинскій , ок. к. въ Пол. дух. сем. Жал. 25 р.	—	1 сент. 1874.	
Дворжицкое , Никол. в.; осн. 1865 г. помѣщ. въ общ. д. На содерж. уч. отп. 181 р. изъ сб. съ б. гос. крест.			

Наименованіе и составъ учреждений.	Въ службѣ.	Въдолж. и классъ должн.	Послѣдняя награда.
Учит. Елена Ив. Исидорова , ок. к. въ Вит. учил. дѣв. дух. зв. (в. п.). Жал. 150 р. и кв.	1 сент. 1870.	1 сент. 1877.	
Законоуч. пр. испов., свящ. Викентій Андр. Шербинскій , ок. к. въ Полоц. дух. сем. Жал. 25 р.	23 авг. 1839.	1 сент. 1876.	28 декабря 1873. набедр.
<p align="center">Андреевское, Анд. вол.; осн. 1874 г.; пом. въ общ. д. На содерж. уч. отпуск. 50 р. изъ госуд. казн. и 150 р. отъ волости. Учащихся 19 м.</p>			
Уч. Иванъ Ив. Муравьевъ , ок. к. въ Витеб. уѣздн. дух. уч., им. зв. нач. нар. уч. (в. п.). Жал. 175 р. и кв.	1 окт. 1868.	1 окт. 1874.	
<p align="center">Въ Невельск. уѣздѣ.</p> <p align="center">НАРОДНЫЯ УЧИЛИЩА.</p>			
<p align="center">Топорское, Топ. в.; осн. 1867 г.; помѣщ. въ общ. д. На содерж. уч. отпуск. 55 р. изъ госуд. казн. и 120 р. изъ волости. Учащихся 38 м. 2 д.</p>			
Уч. Марія Дмитр. Медвѣдова , им. зв. нач. нар. уч. (в. п.). Ж. 150 р. и кварт.		1 сент. 1876.	
Законоуч. прав. исп. свящ. Платонъ Григор. Холодовскій , ок. к. въ Пол. дух. сем. Жал. 25 р.	13 авг. 1872.	1 окт. 1873.	

Наименованіе и составъ учреждений	Въ службѣ.	Въ долж. и классѣ должн.	Послѣдняя награда.
<p>Каратаевское, Чупр. в.; осн. 1867 г.; пом. въ общ. д. На содерж. уч. отпуск. 75 р. изъ госуд. казн. и 100 р. изъ вол. Учащихся..... 40 м.</p>	—	—	—
<p>Уч. Андрей Ѳед. Лузгинъ, ок. к. въ Полоц. дух. сем. (в. н.). Жал. 150 р. и кв.</p>	—	1 сент. 1873.	—
<p>Законоуч. прав. исп., свящ. Ѳедоръ Ив. Лузгинъ, ок. к. въ Пол. дух. сем. Жал. 25 р.</p>	—	1 апр. 1875.	—
<p>Порѣчевское, Зябкинск. в.; осн. 1864 г. пом. въ церк. д. безпл. На сод. учил. отпуск. 175 р. изъ гос. казн. Учащихся..... 39 м.</p>	—	—	—
<p>Учит. Татьяна Гавр. Квятковская, ок. к. въ Вит. уч. дѣв. дух. зв. (в. п.) Жал. 150 р. и кварт.</p>	1 нояб. 1876.	1 авг. 1877.	—
<p>Законоуч. прав. исп., свящ. Филиппъ Мок. Николаевскій, к. к. въ Орл. дух. сем. Жал. 25 р.</p>	—	10 февр. 1874.	—
<p>Ивановское, Берез. вол.; осн. 1867 г.; пом. въ общ. д. На содерж. учил. отпуск. 95 р. изъ гос. казн. и 80 р. изъ волости. Учащихся..... 47 м. 2 д.</p>	—	—	—
<p>Учит. Евфросинія Аван. Леоновичъ, им. зв. учит. нач. учил. (в. п.) Жал. 150 р. и квартира.</p>	—	1 сент. 1874.	—
<p>Законоуч. пр. исп., свящ. Константинъ Ѳед. Серебренниковъ, ок. к. въ С.-Пет. дух. сем. Жал. 25 р.</p>	20 нояб. 1853.	26 апр. 1868.	—

Наименованіе и составъ учреждений.	Въ службѣ.	Въдолж. и классѣ должн.	Послѣдняя награда.
<p>Певедрянское, Шалах. вол.: откр. 1868 г.; помѣщ. въ общ. д. На содерж. учил. отпуск. 75 р. изъ гос. казнач. и 191 р. 12 к. изъ вол.</p> <p><i>Учащихся</i>..... 33 м. 4 д.</p>			
<p>Учит. Маркъ Тим. Карташев, им. зв. уч. гор. прих. уч. (в. п.) Жал. 241 р. 12 к. и кварт.</p>	1 нояб. 1871	1 окт. 1871	—
<p>Законоуч. пр. исп., свящ. Андрей Ѳед. Кудрявцевъ, ок. к. въ Полочк. дух. сем. Жал. 25 р.</p>	8 дек. 1851	1 янв. 1871	—
<p>Кадоловское, Серут. в.; осн. 1868 г.; пом. въ обществ. домѣ. На содерж. уч. отпуск. 132 р. 26 к. изъ гос. казн. и 42 р. 74 к. изъ вол.</p> <p><i>Учащихся</i>..... 40 м. 4 д.</p>			
<p>Уч. Наталія Ант. Зушнина, ок. к. въ Вит. учил. дѣв. дух. зв. (в. п.). Жал. 150 р. и кварт.</p>		1 сент. 1871	—
<p>Законоуч. прав. исп., свящ. Дмитрій Ив. Вятковскій, ок. к. въ Пол. дух. сем. Жал. 25 р.</p>	25 сент. 1852	1 янв. 1868	—
<p>Стаецкое, Ст. в.; осн. 1845 г.; помѣщ. въ общ. д. На сод. уч. отп. 181 изъ сб. съ б. гос. кр.</p> <p><i>Учащихся</i>..... 49 м.</p>			
<p>Уч. Степ. Григ. Стацевичъ, ок. к. въ Нев. уѣзд. учил. (в. п.). Жал. 150 р. и кв.</p>		1 янв. 1868	—
<p>Законоуч. прав. исп., свящ. Петръ Ѳед. Кудрявцевъ, ок. к. въ Пол. дух. сем. Жал. 25 р.</p>	6 дек. 1852	1 янв. 1871	—

Наименование и состав учреждений	Въ служб.	Въ долж. и классъ должн.	Послѣдняя награда.
<p>Сокольниковское, Сокол. в.; осн. 1870 г.; пом. въ общ. д. На содерж. уч. отнук. 181 р. изъ сб. съ б. госуд. кр. Учащихся 27 м. 3 д.</p>	—	1 сент. 1874.	—
<p>Уч. Романъ Ив. Бородулинъ, им. зв. уч. сел. нач. нар. уч. (в. п.). Жал. 150 р. и кв.</p>	—	1 сент. 1874.	—
<p>Законоуч. прав. исп., свящ. Илія Павл. Борисовичъ, ок. к. въ Пол. дух. сем. Жал. 25 р.</p>	5 окт. 1852.	1 янв. 1870.	—
<p>Чернецовское, Черн. в.; осн. 1865 г.; пом. въ общ. домѣ. На содерж. учил. отп. 181 р. изъ госуд. Уч. учащихся 72 м.</p>	—	—	—
<p>Уч. Ѳеодоръ Ник. Оршанко, им. зв. уч. сел. нач. нар. уч. (в. п.). Жал. 150 р. и кварт.</p>	1 янв. 1868.	1 іюля 1872.	—
<p>Законоуч. пр. исп., свящ. Стефанъ Сем. Завлейскій, ок. к. въ Пол. дух. сем. Жал. 25 р.</p>	21 окт. 1833.	1 дек. 1867.	—
<p>Гулятьевское, Гул. в.; осн. 1844 г.; помѣщ. въ общ. домѣ. На содерж. учил. отп. 181 р. въ г. изъ сб. съ б. госуд. кр. Учащихся 46 м.</p>	—	—	—
<p>Уч. Косьма Яв. Портаевъ, ок. к. въ Вел. уѣздн. уч. им. зв. уч. гор. прих. и нач. нар. уч. (в. п.). Жал. 150 р. и кварт.</p>	1 сент. 1870.	1 сент. 1872.	—
<p>Законоуч. прав. исп. прот. Яковъ Петр. Кушаловъ, ок. к. въ Пол. дух. сем. Жал. 25 р.</p>	1 сент. 1845.	1 окт. 1865.	—

Наименованіе и составъ учреждений.	Въ службѣ.	Въ долж. п. классъ должн.	Послѣдняя награда.
<p>Еменецкое, Ем. вол.; осн. 1872 г., пом. въ общ. домѣ. На содерж. уч. отп. 100 р. изъ гос. казн. и 75 р. изъ волости. <i>Учащихся</i> 32 м. 2 д.</p>			
<p>Уч. Ксенія Сем. Слаженничъ, ок. б. въ Пол. уч. дѣв. дух. зв. (в. п.). Жал. 150 р. и кв.</p>	—	1 сент. 1877.	—
<p>Законоуч. прав. исп., свящ. Іоаннъ Ив. Карвещій, ок. к. въ Полоцк. дух. сем. Жал. 25 р.</p>	27 мар. 1856.	1 окт. 1872.	—
<p>Дольское, Дол. в.; осн. 1871 г.; пом. въ общ. д. На содерж. уч. отп. 100 р. изъ гос. казн. и 75 р. отъ вол. <i>Учащихся</i> 45 м. 3 д.</p>			
<p>Уч. Григорій Фед. Смординъ, ок. ок. к. въ Невел. у. уч., им. зв. учит. сел. нач. нар. уч. (в. п.). Жал. 150 р. и кварт.</p>	—	1 авг. 1871.	—
<p>Законоуч. пр. исп., свящ. Григорій Онуфр. Бобровскій, ок. к. въ Пол. дух. сем. Жал. 25 р.</p>	12 авг. 1857.	1 авг. 1871.	—
<p>Бѣлохвостовское, Доминик. в.; осн. 1873 г.; пом. въ общ. домѣ. На содерж. уч. отпущ. 85 р. изъ госуд. казн. и 90 р. изъ вол. <i>Учащихся</i> 28 м. 3 д.</p>			
<p>Уч. и законоуч. пр. исп., свящ. Іоаннъ Павл. Нороненскій, ок. к. въ Пол. дух. сем. Жал. 25 р.</p>	30 авг. 1854.	1 сент. 1873.	—
<p>Учит. Марія Ив. Нороненская. ок. к. въ Пол. учил. дѣв. дух. зв. (в. п.). Жал. 150 р. и кварт.</p>	—	1 сент. 1876.	—

Наименованіе и составъ учреждений.	Въ службѣ.	Въ долж. и классъ должн.	Послѣдняя награда.
<p>Псовское, Псов. в.; осн. 1873 г.; помѣщ. въ общ. домѣ. На содерж. уч. отп. 87 р. 80 к. изъ госуд. казн. и 87 р. 20 к. отъ вол. Учащихся 36 м. 2 д.</p>	—	—	—
<p>Уч. Юлія Ос. Зайцъ, восп. въ пр. принц. Ольденб., им. зв. уч. сел. нач. уч. (в. п.). Ж. 150 р. и квартира.</p>	—	1 сент. 1873.	—
<p>Законоуч. пр. исп., свящ. Левъ Ив. Блаженецъ, ок. к. въ Пол. дух. сем. Жал. 25 р.</p>	14 сент. 1849.	1 сент. 1873.	—
<p>Трехалевское, Трех. в.; осн. 1873 г. помѣщ. въ общ. д. На содерж. учил. отпуск. 75 р. изъ гос. казнач. и 100 р. отъ вол. Учащихся 40 м. 3 д.</p>	—	—	—
<p>Учит. Надежда Алексѣев. Барциска, ок. к. въ Пол. уч. дѣв. дух. зв. (в. п.). Жал. 150 р. и кварт.</p>	—	1 сент. 1873.	—
<p>Законоуч. пр. исп., свящ. Евѣмій Кон. Говоровичъ, ок. к. въ Пол. дух. сем. Жал. 25 р.</p>	29 янв. 1854.	1 сент. 1873.	—
<p>Въ Лепельск. уѣздѣ.</p>			
<p>народныя училища.</p>			
<p>Лепельское, Франоп. в.; открыт. 1863 г.; помѣщ. въ общ. домѣ. На содерж. уч. отпуск. 181 р. изъ сб. съ б. госуд. кр. Учащихся 44 м. 4 д.</p>	—	—	—

Наименованіе и составъ учрежденій.	Въ службѣ.	Въ долж. и классъ должн.	Послѣдняя награда.
Уч. Сильвестръ Григ. Кулешовъ , ок. к. въ Ленел. уѣзд. уч., им. зв. гор. прих. учит. (в. п.). Жал. 150 р. и кв.	1 сент. 1872.	1 март. 1875.	—
Законоуч. прав. исп., прот. Онуфрій Никоновичъ . Жал. 25. р.	—	1 янв. 1875.	—
<p>Мосарское, Бѣльск. вол.; осн. 1867 г., пом. въ общ. д. На содерж. учит. отпуск. 75 р. изъ госуд. казн. и 100 р. отъ общ. <i>Учащихся</i> 25 м. 2 д.</p>			
Учит. Марія Александровна Мархиль , ок. к. въ Полоцк. уч. дѣв. дух. зв. (в. п.). Жал. 150 р. и вкварт.	—	1 сент. 1876.	—
Законоуч. пр. исп., свящ. Петръ Пав. Счененовичъ , ок. к. въ Пол. дух. сем. Жал. 25 р.	5 сент. 1843.	1 сент. 1876.	—
<p>Усайское, Ус. в.; осн. 1865 г.; помѣщ. въ общ. д. На содерж. уч. отп. 127 р. изъ госуд. казн. и 48 р. отъ общ. <i>Учащихся</i> 30 м. 2 д.</p>			
Учит. Анна Павл. Богдановичъ , ок. к. въ Пол. уч. дѣв. дух. зв. (в. п.) Жал. 150 р. и вкварт.	—	1 авг. 1876.	—
Законоуч. прав. исп., свящ. Павелъ Алексѣев. Богдановичъ , ок. к. въ Пол. дух. сем. Жал. 25 р.	3 іюля 1856.	1 янв. 1865.	—
<p>Ульское, Ул. в.; осн. 1864 г.; помѣщ. въ общ. д. На содерж. учил. отпуск. 127 р. изъ гос. казн. и 48 р. отъ вол. <i>Учащихся</i> 35 м. 10 д.</p>			

Наименованіе и составъ учрежденій.	Въ службѣ.	Въ долж. и классъ должн.	Послѣдняя награда.
Учит. Поташій Нест. Савченко , ок. к. въ Сураж. уѣздн. учил., им. зв. учит. сел. нач. уч. (в. п.). Жал. 150 р. и кварт.	—	1 окт. 1872.	—
Законоуч. прав. исп., свящ. Климентій Викент. Околовичъ , ок. к. въ Пол. дух. сем. Жал. 25 р.	13 март. 1855.	1 сент. 1864.	—
<p>Черствятское, Черст. в.; осн. 1869 г.; помѣщ. въ общ. домѣ. На содерж. учил. отп. 103 р. изъ госуд. казн. и 102 р. отъ вол.</p> <p><i>Учащихся</i> 36 м. 1 д.</p>			
Учит. Михайль Мих. Доватуръ , ок. к. въ б. Пол. уѣзд. учил. (в. п.). Жал. 150 р. и кварт.	1 февр. 1871.	5 сент. 1872.	—
Законоучит. прав. исп., свящ. Александръ Конст. Мархиль , ок. к. въ Пол. дух. сем. Жал. 25 р.	21 авг. 1845.	1 сент. 1864.	—
<p>Бѣшенковичское, Бѣшенкович. в., осн. 1864 г.; помѣщ. въ общ. д. На содерж. уч. отпущк. 150 р. изъ гос. казн. и 100 р. отъ вол.</p> <p><i>Учащихся</i> 62 м. 1 д.</p>			
Уч. Андрей Триф. Барковъ , ок. к. въ Велиж. уѣзд. уч., им. зв. учит. гор. прих. и нач. уч. (в. п.). Ж. 150 р. и кварт.	1 янв. 1870.	1 сент. 1872.	—
Законоуч. прав. исп. свящ. Юсифъ Никодим. Никоновичъ , ок. к. въ Пол. дух. сем. Жал. 25 р.	1 сент. 1845.	1 сент. 1864.	—

Наименованіе и составъ учрежденій.	Въ службѣ.	Въ долг. и классъ должн.	Послѣдняя награда.
<p>Свѣчанское, Стряж в., осн. въ 1865 г.; помѣщ. въ общ. д. На содерж. уч. отпуск. 175 р. изъ гос. казн. <i>Училища</i>..... 26 м. 1 д.</p>	—	1 сент. 1876.	—
<p>Уч. Екатерина Карп. Пясецкал, ок. к. въ Вит. уч. дѣв. дух. зв. (в. п.) Жал. 150 р. и кварт.</p>	26 окт. 1851.	1 сент. 1865.	—
<p>Законоуч. пр. исп. свящ. Григорій Григ. Барцескій, ок. к. въ Пол. дух. сем. Жал. 25 р.</p>	<p>Бочейковское, Бочейк. в., осн. 1864 г.; помѣщ. въ общ. д. На содерж. уч. отпуск. 100 р. изъ госуд. казн. и 100 р. отъ вол. <i>Училища</i>..... 45 м. 10 д.</p>	29 сент. 1857.	1 янв. 1864.
<p>Уч. и законоуч. пр. исп., священ. Александръ Ив. Губдовскій, ок. к. въ Пол. дух. сем. Жал. 200 р.</p>	<p>Коптевичское, Копт. в., осн. въ 1864 г.; помѣщ. въ общ. д. На содерж. учил. отпуск. 125 р. изъ госуд. казн. и 100 р. отъ вол. <i>Училища</i>..... 77 м. 4 д.</p>	—	1 авг. 1875.
<p>Уч. Иванъ Андр. Бороденовъ, ок. к. въ Пол. учит. сем. (в. п.) Ж. 150 р. и кв.</p>	<p>Законоуч. пр. исп., свящ. Николай Пет. Толстохновъ, ок. к. въ Пол. дух. сем. Жал. 25 р.</p>	15 февр. 1845.	1 февр. 1872.

Наименованіе и составъ учреждений.	Въ службѣ.	Въдолж. и классъ должн.	Послѣдняя награда.
<p>Чашницкое, Смолен. в., осн. 1864 г.; пом. въ общ. д. На сод. уч. отп. 175 р. изъ госуд. казнач. <i>Учашшихся</i> 51 м. 11 д.</p> <p>Уч. Александръ Іоак. Захаровъ, им. зв. уч. нач. нар. уч. (в. п.). Жал. 150 р. и кварт.</p>	—	25 авг. 1875.	—
<p>Законоуч. прав. исп., свящ. Симеонъ Ив. Тараткевичъ, ок. к. въ Пол. дух. сем. Жал. 25 р.</p>	14 сент. 1849.	1 сент. 1873.	—
<p>Тяпинское, Тяп. в., осн. 1865 г., помѣщ. въ общ. домѣ. На содерж. уч. отпуск. 95 р. изъ гос. казнач. и 100 р. отъ вол. <i>Учашшихся</i> 36 м.</p>	—	1 сент. 1873.	—
<p>Уч. Олимпиада Андр. Пороменская, ок. к. въ Пол. учил. дѣв. дух. зв. (в. п.). Жал. 170 и кварт.</p>	—	1 сент. 1873.	—
<p>Законоуч. пр. исп., свящ. Іоаннъ Ант. Фацевскій, ок. к. въ Пол. дух. сем. Жал. 25 р.</p>	10 дек. 1865.	1 янв. 1867.	—
<p>Верховское, Верх. в., осн. въ 1864 г.; помѣщ. въ общ. домѣ. На содерж. уч. отпуск. 86 р. изъ госуд. казн. и 100 р. отъ вол. <i>Учашшихся</i> 47 м. 2 д.</p>	—	—	—
<p>Уч. Анна Ник. Чернявская, ок. к. въ Пол. учил. дѣв. дух. зв. (в. п.). Жал. 150 р. и кварт.</p>	1 март. 1872.	1 нояб. 1872.	—
<p>Законоуч. прав. исп., свящ. Іоаннъ Алекс. Орловъ, ок. к. въ Пол. дух. сем. Жал. 25 р.</p>	15 авг. 1863.	1 дек. 1867.	—

Наименование и состав учреждений.	Въ службѣ.	Въ долж. и классѣ должн.	Последняя награда.
<p>Ведренское, Смолен. в., осн. въ 1865 г.; помѣщ. въ общ. домѣ. На сод. уч. отпуск. 95 р. изъ госуд. казн. и 100 р. отъ вол. Учащихся 58 м. 1 д.</p>	—	1 сент. 1869.	
<p>Уч. Осипъ Степ. Брунскій, ок. к. въ Ведлж. уѣздн. уч. (в. п.). Жал. 150 р. и кварт.</p>	—	1 сент. 1869.	
<p>Законоуч. пр. исп., свящ. Евсеимій Игн. Хруцкий, об. въ Пол. д. сем. Жал. 25 р.</p>	23 авг. 1870.	1 нояб. 1872.	
<p>Вороньское, Вор. в.; осн. въ 1864 г.; пом. въ общ. домѣ. На содерж. уч. отп. 77 р. изъ госуд. казн. и 98 р. отъ вол. Учащихся 28 м. 4 д.</p>			
<p>Уч. Иванъ Сем. Живета, ок. к. въ Лепельск. уѣздн. уч., им. зв. учит. нач. нар. уч. (в. п.). Жал. 150 р. и кв.</p>	1 окт. 1875.	1 сент. 1877.	
<p>Законоуч. пр. исп., свящ. Дмитрій Ник. Губдовскій, ок. к. въ Пол. дух. сем. Жал. 25 р.</p>	1 февр. 1864.	15 окт. 1869.	
<p>Городчевичское, Город. вол.; осн. 1864 г.; пом. въ общ. д. На содерж. уч. отпуск. 95 р. изъ госуд. казнач. и 100 р. отъ вол. Учащихся 37 м.</p>			
<p>Уч. Иванъ Мат. Сивинскій, им. зв. уч. сел. прих. и н. нар. уч. (в. п.). Жал. 150 р. и кварт.</p>	15 сент. 1868.	1 янв. 1869.	
<p>Законоуч. прав. исп., свящ. Георгій Ив. Блявскій, ок. к. въ Полоцк. дух. сем. Жал. 25 р.</p>	20 нояб. 1864.	11 февр. 1872.	

Наименование и состав учреждений.	Въ службъ.	Въдолж. и классъ должн.	Послѣдняя награда.
<p>Каменское, Кам. вол.; осн. вт. 1865 г.; пом. въ общ. домѣ. На сод. учил. отп. 55 р. изъ гос. казнач. и 120 р. отъ вол. Учащихся..... 42 м. 6 д.</p>			
<p>Учит. Евфросинья Ив. Петрашевъ, об. к. въ Вит. уч. дѣв. дух. зв. Жал. 150 р.</p>	15 сент. 1876.	1 сент. 1877.	—
<p>Законоуч. прав. исп., свящ. Теофилъ Ив. Бражневскій, об. к. въ Пол. дух. сем. Жал. 25 р.</p>	6 нояб. 1860.	1 сент. 1873.	—
<p>Несинское, Нес. вол.; осн. въ 1865 г.; пом. въ общ. домѣ. На сод. уч. отпуск. 125 р. изъ госуд. казн. Учащихся..... 30 м.</p>			
<p>Уч. Константинъ Ив. Плавинскій, об. въ Вит. гимн. (в. п.). Жал. 200 р. и кварт.</p>	1 окт. 1865.	1 сент. 1874.	—
<p>Законоуч. пр. исп., свящ. Андрей Фед. Степановичъ, об. к. въ Пол. дух. сем. Жал. 25 р.</p>	1 іюля 1856.	1 сент. 1865.	—
<p>Пышнянское, Пышн. в.; осн. 1862 г.; пом. въ общ. домѣ. На сод. учил. отпуск. 102 р. изъ гос. казн. и 100 р. отъ вол. Учащихся..... 45 м. 4 д.</p>			
<p>Уч. Иванъ Дан. Горбачевскій, об. к. въ Пол. уч. сем. съ зв. уч. нач. уч. (в. п.). Жал. 150 р. и кварт.</p>	—	1 іюля 1877.	—
<p>Законоуч. прав. исп., свящ. Левъ Петровскій, об. к. въ Пол. дух. сем. Жал. 25 р.</p>	—	1 янв. 1875.	—

Наименованіе и составъ учрежденій.	Въ службѣ.	Въ долж. и классъ должн.	Послѣдняя награда.
<p>Воронечское, Ворон. вол.; осн. 1864 г.; пом. въ общ. д. На содерж. уч. отпуск. 140 р. изъ госуд. казн. и 35 р. изъ вол. <i>Учащихся</i>..... 41 м. 2 д.</p> <p>Уч. Андрей Яковлев. Козловъ, ок. к. въ Полоцк. учит. сем. съ зв. уч. нач. уч. (в. п.). Жал. 150 р. и кв.</p> <p>Законоучит. прав. исп., свящ. Ілія Сем. Шуминко, ок. к. въ Полоцк. дух. сем. Жал. 25 р.</p>	<p align="center">—</p> <p align="center">1 окт. 1869.</p>	<p align="center">1 июля 1877.</p> <p align="center">1 сент. 1874.</p>	<p align="center">—</p> <p align="center">—</p>
<p>Бабыничское, Бабынич. в.; осн. 1862 г.; помѣщ. въ общ. д. На содерж. уч. отпуск. 139 р. изъ гос. казн. и 50 р. отъ вол. <i>Учащихся</i>..... 27 м. 3 д.</p> <p>Уч. Викентій Алек. Кураповъ, ок. к. въ Пол. уч. (в. п.). Жал. 164 р. и кварт.</p> <p>Законоуч. пр. исп., свящ. Теофилъ Гос. Ивановскій, ок. к. въ Пол. дух. сем. Жал. 25 р.</p>	<p align="center">—</p> <p align="center">27 мая 1862.</p>	<p align="center">1 июля 1877.</p> <p align="center">1 сент. 1876.</p>	<p align="center">—</p> <p align="center">—</p>
<p>Кубличское, Кубличск. вол.; осн. 1864 г.; помѣщ. въ общ. домѣ. На содерж. учил. отп. 127 изъ гос. казнач. и 48 р. отъ вол. <i>Учащихся</i>..... 30 м. 1 д.</p> <p>Уч. Марія Игн. Котырло, ок. к. въ Вит. учил. дѣв. дух. зв. (в. п.). Ж. 150 р. и кварт.</p> <p>Законоуч. прав. исп., свящ. Стефанъ Дм. Забѣлинъ, ок. к. въ Пол. дух. сем. Жал. 25 р.</p>	<p align="center">1 янв. 1872.</p> <p align="center">24 февр. 1865.</p>	<p align="center">1 окт. 1874.</p> <p align="center">1 сент. 1873.</p>	<p align="center">—</p> <p align="center">—</p>

Наименованіе и составъ учрежденій.	Въ службѣ.	Въ долж. и класс. должн.	Послѣдняя награда.
<p>Ушачское, Ушачск. вол.; осн. 1864 г.; пом. въ общ. д. На содерж. учил. отпуск. 115 р. изъ гос. казнач. и 110 р. отъ вол. Учащихся 35 м.</p>			
<p>Учит. Василий Александр. Горанскій, обуч. въ Пол. дух. сем. (в. п.). Жал. 200 р. и кварт.</p>	1 сент. 1872.	1 сент. 1874.	—
<p>Законоуч. прав. исп., свящ. Николай Кипр. Шимковичъ, ок. к. въ Пол. дух. сем. Жал. 25 р.</p>	10 март. 1862.	1 янв. 1864.	—
<p>Орѣховское, Орѣх. вол.; осн. 1864 г.; помѣщ. въ общ. домѣ. На содерж. уч. отп. 125 р. изъ госд. каз. и 50 р. отъ вол. Учащихся 32 м.</p>			
<p>Учит. Іаннуарій Мартир. Бѣлинскій, ок. к. въ Вит. дух. уч. (в. п.). Жал. 150 р. и кварт.</p>	—	1 сент. 1872.	—
<p>Законоуч. прав. исп., свящ. Іосифъ Ѳом. Счененовичъ, ок. к. въ Вит. дух. сем. Жал. 25 р.</p>	—	1 нояб. 1872.	—
<p>Дубровское, Желн. вол.; осн. 1864 г.; пом. въ общ. д. На содерж. уч. отп. 175 р. изъ госуд. казн. и 50 р. отъ вол. Учащихся 24 м. 4 д.</p>			
<p>Уч. Иванъ Як. Орлеанскій, об. въ Пск. дух. сем. (в. п.) Жал. 200 р. и кварт.</p>	—	1 сент. 1864.	—
<p>Законоуч. пр. исп., свящ. Порфирій Ив. Тараткевичъ, ок. к. въ Пол. дух. сем. Жал. 25 р.</p>	8 сент. 1853.	1 сент. 1876.	—

Наименование и состав учреждений.	Въ службѣ.	Въ долж. и классъ должн.	Последняя награда.
<p>Вѣтринское Вѣтр. в.; осн. въ 1864 г.; помѣщ. въ общ. д. На сод. уч. отпуск. 152 р. изъ госуд. казнач. и 48 р. отъ вол. Учащихся..... 29 м. 1 д.</p>			
<p>Уч. Ольга Яковл. Копецкая, ок. к. въ Полоцк. уч. дѣв. дух. зв. (в. п.). Жал. 150 р. и кварт.</p>		1 сент. 1877.	
<p>Законоуч. прав. исп., свящ. Яковъ Викент. Копецкій, ок. к. въ Пол. дух. сем. Жал. 25 р.</p>	28 нояб. 1853.	1 окт. 1864.	
<p>Начское, Начск. вол.; осн. въ 1864 г.; пом. въ общ. домѣ. На сод. уч. отп. 127 р. изъ гос. каз. и 48 р. отъ вол. Учащихся..... 35 м.</p>			
<p>Уч. Павелъ Ѳед. Истоминновъ, ок. к. въ Вит. у. учил. (в. п.). Жал. 150 р. и кварт.</p>	24 окт. 1866.	1 сент. 1875.	
<p>Законоуч. прав. испов., свящ. Илія Алекс. Орловъ, оконч. к. въ Пол. дух. сем. Жал. 25 р.</p>	1 март. 1862.	1 сент. 1873.	
<p>Звоинское, Гутов. в., осн. 1864 г.; помѣщ. въ общ. домѣ. На содерж. учил. отп. 181 р. изъ сб. съ б. госуд. крест. Учащихся..... 52 м.</p>			
<p>Уч. Степанъ Егоров. Страковскій, ок. к. въ Пол. дух. сем. (в. п.). Жал. 150 р. и кв.</p>	1 сент. 1873.	1 сент. 1874.	
<p>Законоуч. прав. исп., свящ. Викторъ Игн. Игнатовичъ, ок. к. въ Пол. дух. сем. Жал. 25 р.</p>	2 іюня 1842.	1 окт. 1864.	

Наименованіе и составъ учреждений.	Въ службѣ.	Въ долж. и классѣ должн.	Послѣдняя награда.
<p>Хотинское, Мартин. в., осн. въ 1875 г.; помѣщ. въ общ. д. На сод. учил.отпуск. 75 р. изъ гос. казн. и 100 р. отъ вол. Учащихся 38 м.</p>			
<p>Уч. Марья Ом. Сченсеновичъ, ок. к. въ Вит. уч. дѣв. дух. зв. (в. п.). Жал. 150 р. и кварт.</p>	—	15 окт. 1875.	
<p>Законоуч. шав. испов., свящ. Оома Сченсеновичъ, ок. к. въ Пол. дух. сем. Жал. 25 р.</p>	—	15 окт. 1875.	
Въ Городокск. уѣздѣ.			
народныя училища.			
<p>Городокское женск., въ Городкѣ; откр. въ 1866 г.; помѣщ. въ домѣ, нанимаем. мѣстн. общ. На содерж. уч. отпуск. 181 р. изъ сб. съ б. госуд. вр. Учащихся 19 д.</p>			
<p>Учит. Ольга Ив. Фалютинская, ок. к. въ Вит. уч. дѣв. дух. зв. (в. п.). Жал. 150 р. и кварта.</p>	1 окт. 1872.	1 янв. 1874.	—
<p>Законоуч. прав. исп., священ. Дмитрий Ом. Григоровичъ, ок. к. въ Пол. дух. сем. Жал. 25 р.</p>	—	1 апр. 1876.	
<p>Мишневичское, Миши. вол.; осн. въ 1864 г.; пом. въ общ. д. На содерж. уч. отп. 200 р. изъ гос. казн. и 75 р. отъ вол. Учащихся 32 м. 2 д.</p>			

Наименованіе и составъ учреждений.	Въ вѣдѣніи службъ.	Въ должн. и классъ должн.	Последняя награда.
Уч. Иванъ Фед. Русановъ , обуч. въ Пол. дух. сем., им. зв. уч. сел. нач. уч. (в. п.). Жал. 150 р. и кварт.	1 сент. 1866.	1 сент. 1873.	
Законоуч. прав. исп., свящ. Николай Ник. Высоцкій , ок. к. въ Пол. дух. сем. Жал. 25 р.	—	1 сент. 1872.	
<p align="center">Козьянское, Коз. в.; осн. въ 1862 г.; помѣщ. въ общ. домѣ. На содерж. уч. отпущ. 275 р. изъ госуд. казн.</p> <p align="center"><i>Учащихся</i> 32 м.</p>			
Уч. Иосифъ Ник. Барановскій , ок. к. въ Пол. учит. сем. съ зв. уч. нач. нар. учил. (в. п.). Жалов. 150 р. и кварт.	1 авг. 1875.	1 сент. 1876.	
Законоуч. прав. исп., свящ. Иоаннъ Максимил. Довгалло , ок. к. въ Пол. дух. сем. Жал. 25 р.	10 окт. 1867.	1 февр. 1868.	—
<p align="center">Дубокрайское, Дуб. вол.; осн. 1864 г.; пом. въ общ. д. На содерж. учил. отпущ. 75 р. изъ госуд. казн. и 100 р. отъ вол.</p> <p align="center"><i>Учащихся</i> 27 м.</p>			
Уч. Екатерина Ив. Ходоли , им. зв. сел. нач. уч. (в. п.). Жал. 150 р. и кварт.	1 сент. 1874.	1 сент. 1875.	—
Законоуч. пр. исп., свящ. Василий Сам. Еленевскій , оконч. к. въ Пол. дух. сем. Жал. 25 р.	26 март. 1862.	1 окт. 1868.	—

Наименованіе и составъ учреждений.	Въ службѣ	Въдолж. и классъ должн.	Послѣдняя награда
<p>Зийковское, Зайк. в.; основ. въ 1865 г.; помѣщ. въ общ. д. На содерж. уч. отп. 75 р. изъ гос. казн. и 100 р. отъ вол. <i>Учащихся</i> 24 м.</p>			
<p>Уч. Александръ Павл. Лызловъ, им. зв. уч. нач. нар. уч. (в. п.). Жал. 150 р. и кварт.</p>	1 сент. 1875.	1 окт. 1876.	—
<p>Законоуч. пр. испов., свящ. Іоаннъ Ил. Кушинъ, ок. к. въ Пол. дух. сем. Жал. 25 р.</p>	24 нояб. 1837.	1 сент. 1867.	—
<p>Потанинское, Пот. вол.; осн. въ 1864 г. помѣщ. въ общ. д. На содерж. учил. отп. 181 р. въ г. изъ сб. съ б. госуд. кр. <i>Учащихся</i> 47 м.</p>			
<p>Уч. Любовь Ив. Фалютинская, им. зв. учит. нач. учил. (в. п.). Жал. 150 р. и кв.</p>	1 янв. 1877.	1 янв. 1877.	—
<p>Болецкое, Бол. в.; осн. въ 1864 г. пом. въ общ. д. На содерж. учил. отпуск. 181 р. изъ сб. съ б. госуд. крест. <i>Учащихся</i> 39 м. 1 д.</p>			
<p>Учит. Матвій Вас. Васильевъ, ок. к. въ Вит. у. уч., им. зв. уч. нач. нар. уч. (в. п.). Жал. 150 р. и кварт.</p>	1 сент. 1873.	1 сент. 1875.	—
<p>Законоуч. прав. исп., свящ. Евѳимій Мих. Овсѣяннъ, ок. к. въ Пол. дух. сем. Жал. 25 р.</p>	15 нояб. 1853.	1 окт. 1872.	—

Наименованіе и составъ учреждений	Въ службѣ	Въдолж. и классъ должн.	Послѣдняя награда
<p>Войханское, Войх. в.; осн. въ 1864 г. помѣщ. въ общ. д. На сод. уч. отпуск. 181 р. изъ сб. съ б. гос. крест.</p> <p><i>Учащихся</i> 43 м.</p> <p>Уч. Елисавета Ив. Фалотни-ская, ок. к. въ Пол. уч. дѣв. дух. зв. (в. п.) Ж. 150 р. и квартира.</p>	<p>—</p>	<p>1 сент. 1876.</p>	<p>—</p>
<p>Законоучит. пр. исп., свящ. Оеодоръ Ив. Цитовичъ, ок. к. въ Пол. дух. сем. Жал. 25 р.</p>	<p>11 февр. 1854.</p>	<p>1 янв. 1864.</p>	<p>—</p>
<p>Вировлянское, Вировл. вол.; осн. 1864 г.; пом. въ общ. д. На сод. уч. отпуск. 181 р. изъ сб. съ б. гос. крест.</p> <p><i>Учащихся</i> 37 м.</p>	<p>—</p>	<p>1 авг. 1876.</p>	<p>—</p>
<p>Уч. (и. д.) Никита Ив. Островскій, ок. к. въ Пол. учт. сем. (в. п.). Жал. 150 р. и кв.</p> <p>Законоуч. пр. исп., свящ. Василій Алекс. Соловьевъ, ок. к. въ Пол. дух. сем. Жал. 25 р.</p>	<p>—</p> <p>1 нояб. 1867.</p>	<p>1 авг. 1876.</p> <p>1 сент. 1871.</p>	<p>—</p>
<p>Селищское, Селищ. в. осн. въ 1865 г.; пом. въ общ. д. На содерж. учил. отпуск. 43 р. изъ госуд. казн. и 132 р. отъ кр. вол.</p> <p><i>Учащихся</i> 30 м.</p>	<p>—</p>	<p>1 сент. 1873.</p>	<p>—</p>
<p>Уч. Анна Мих. Личкевичъ, ок. к. въ Пол. уч. дѣв. дух. зв. (в. п.) Жал. 250 р. и кварт.</p> <p>Законоуч. пр. исп., свящ. Василій Ив. Попровскій, ок. к. въ Полоцк. дух. сем. Жал. 25 р.</p>	<p>—</p> <p>8 юля 1863.</p>	<p>1 сент. 1873.</p>	<p>—</p>

Наименованіе и составъ учреждений.	Въ служб.	Въдолж. и классъ должн.	Послѣдняя награда.
<p>Мѣховское, Старин. вол.; осн. 1864 г.; помѣщ. въ общ. д. На сод. уч. отпущк. 181 р. изъ сб. съ б. гос. крест. Учащіяся 25 м.</p>			
<p>Уч. Михаилъ Пет. Журавскій, ок. к. въ Пол. дух. сем. им. зв. нач. уч. (в. п.). Жал. 150 р. и кварт.</p>	8 янв. 1873.	1 сент. 1877.	
<p>Законоуч. пр. исп., свящ. Алексан. Ив. Борисовичъ, ок. к. въ Пол. дух. сем. Жал. 25 р.</p>	4 нояб. 1865.	1 сент. 1876.	19 март. 1876 г. набедр.
<p>Обольское, Обол. вол.; осн. въ 1864 г.; пом. въ общ. д. На сод. уч. отпущк. 181 р. изъ сб. съ б. гос. кр. Учащіяся 55 м.</p>			
<p>Уч. Ксеція Мих. Забѣлина, им. зв. уч. нач. уч. (в. п.). Жал. 150 р. и кварт.</p>	—	1 сент. 1877.	—
<p>Законоуч. пр. исп., свящ. Василій Сильв. Дроздовскій, ок. к. въ Пол. дух. сем. Жал. 25 р.</p>	12 март. 1850.	1 сент. 1867.	—
<p>Ежерищенское муж., Рудн. вол.; осн. въ 1864 г.; пом. въ общ. д. На содерж. учил. отп. 181 р. изъ сб. съ б. гос. кр. Учащіяся 50 м.</p>			
<p>Уч. Кондратій Никмф. Погодинъ ок. к. въ Полоцк. учит. семин. съ зв. уч. нач. нар. уч. (в. п.). Ж. 150 р.</p>	1 авг. 1875.	1 сент. 1876.	—
<p>Законоуч. пр. исп., свящ. Григорій Фед. Смирновъ, ок. к. въ Полоцк. дух. сем. Жал. 25 р.</p>	6 дек. 1861.	1 янв. 1864.	—

Наименованіе и составъ учрежденій.	Въ службѣ.	Въ долж. и классъ должн.	Послѣдняя награда.
<p>Езерищенское женск., Рудн. вол.; осн. 1869 г.; помѣщ. въ общ. д. На содерж. уч. отпуск. 75 р. изъ сб. съ б. гос. кр. <i>Учащіяся</i> 18 д.</p> <p>Уч. Анна Алекс. Погодина, дом. восп. (в. п.). Жал. 150 р. и кварт.</p>	--	1 сент. 1876.	
<p>Бескатовское, Беск. в.; осн. 1862 г.; помѣщ. въ общ. д. На содерж. учил. отпуск. 181 р. изъ сб. съ б. госуд. кр. <i>Учащіяся</i> 25 м.</p> <p>Уч. и законоуч. пр. исп. свящ. Михаилъ Кипр. Шимковичъ, ок. к. въ Полоцк. дух. сем. Жал. 175 р.</p>	1 сент. 1855.	1 сент. 1862.	—
<p>Вышедское, Выш. вол., осн. въ 1874 г.; помѣщ. въ общ. д. На содерж. уч. отпуск. 75 р. изъ госуд. казн. и 100 р. отъ вол. <i>Учащіяся</i> 26 м.</p> <p>Уч. Софія Ив. Срезнева, ок. к. въ Вит. учил. дѣв. дух. зв. (в. п.). Жал. 150 р. и кварт.</p> <p>Законоуч. пр. исп., свящ. Іоаннъ Срезневъ, ок. к. въ Пол. дух. сем. Жал. 25 р.</p>	1 сент. 1876.	1 сент. 1877.	—
<p>Стайковское, Ст. вол. осн. въ 1874 г.; помѣщ. въ обществ. домѣ. На содерж. учил. отпуск. 85 р. изъ гос. казнач. и 174 р. 35 к. изъ вол. <i>Учащіяся</i> 32 м.</p>	—	1 окт. 1874.	

Наименованіе и составъ учреждений.	Въ службѣ.	Въ долж. и классѣ должн.	Послѣдняя награда.
Уч. Татьяна Степ. Мишулинская , им. зв. уч. сел. нач. уч. (в. п.) 150 р. и кварт.	—	1 авг. 1875.	—
Законоуч. пр. исп., свящ. Михаилъ Бульгинъ , ок. к. въ Пол. дух. сем. Жал. 25 р.	—	1 окт. 1874.	—
Въ Велижскомъ уѣздѣ.			
НАРОДНЫЯ УЧИЛИЩА.			
<p>Сертейское, Серт, вол.; откр. 1864 г.; пом. въ общ. д. На сод. уч. отпуск. 75 р. изъ госуд. казн. и 100 р. изъ вол.</p> <p><i>Учащихся</i> 47 м.</p>			
Учит. Алексѣй Анд. Кирилловъ , им. зв. уч. нач. нар. уч. (в.п.). Жал. 150 р. и кварт.	—	1 сент. 1866.	—
Законоуч. прав. исп., свящ. Петръ Кир. Журавскій , ок. к. въ Полоц. дух. сем. Жал. 25 р.	15 нояб. 1855.	11 мая 1867.	—
<p>Чепельское, Чеп. вол.; осн. въ 1864 г.; пом. въ общ. домѣ. На сод. держ. уч. отп. 75 р. изъ госуд. казн. и 100 р. отъ вол.</p> <p><i>Учащихся</i> 46 м.</p>			
Учит. Анна Дм. Квятковская , ок. к. въ Вит. учил. дѣв. дух. зв. (в. п.). Жал. 150 р. и кварт.	—	1 сент. 1877.	—
Законоуч. пр. исп., свящ. Илія Ив. Серебренниковъ , ок. к. въ Пол. дух. сем. Жал. 25 р.	9 авг. 1870.	1 сент. 1873.	—

Наименованіе и составъ учреждений.	Въ службѣ.	Въдолж. и классъ должн.	Послѣдняя награда.
<p>Будницкое. Будн. в.; осн. въ 1866 г.; пом. въ общ. д. На содерж. уч. отпуск. 75 р. изъ госуд. казн. и 100 р. отъ волости. <i>Учащихся</i> 45 м. 1 д.</p> <p>Уч. Марія Мих. Красавицкая, им. зв. уч. нач. уч. (в. п.). Жал. 150 р. и кварт.</p> <p>Законоуч. прав. исп. свящ. Алексѣй Ив. Лебедевъ, ок. к. въ Пол. дух. сем. Жал. 25 р.</p>	<p align="center">—</p> <p>26 февр. 1872.</p>	<p align="center">1 сент. 1877.</p> <p align="center">1 сент. 1872.</p>	<p align="center">—</p>
<p>Маклевское, Макл. вол.; осн. 1864 г.; помѣщ. въ общ. д. На содерж. уч. отпуск. 100 р. изъ госуд. казнач. и 109 р. отъ вол. <i>Учащихся</i> 27 м. 1 д.</p> <p>Учит. Иванъ Пав. Бабкинъ, им. зв. уч. нач. нар. уч. (в. п.). Жал. 150 р. и кварт.</p> <p>Законоуч. прав. исп., свящ. Тимофей Леонт. Рыбаковъ, ок. к. въ Пол. дух. сем. Жал. 25 р.</p>	<p align="center">1 сент. 1874.</p> <p align="center">14 сент. 1857.</p>	<p align="center">1 сент. 1877.</p> <p align="center">16 авг. 1864.</p>	<p align="center">—</p>
<p>Барановское, Баранов. вол.; осн. 1865 г.; пом. въ общ. д. На содерж. уч. отп. 99 р. изъ гос. казн. и 85 р. отъ вол. <i>Учащихся</i> 15 м.</p> <p>Учит. Миронъ Вас. Трухановъ, ок. к. въ Велижск. уѣздн. уч., им. зв. учит. сел. нач. нар. уч. (в. п.). Жал. 150 р. и кварт.</p>	<p align="center">1 сент. 1873.</p>	<p align="center">1 авг. 1877.</p>	<p align="center">—</p>

Наименованіе и составъ учрежденій.	Въ службѣ.	Въ долж. и классѣ должн.	Послѣдняя награда.
<p>Законоуч. прав. исп. свящ. Викторъ Осип. Забѣлинъ, восп. въ Полоцк. дух. сем. Жал. 25 р.</p>	<p>1 сент. 1857.</p>	<p>1 сент. 1871.</p>	
<p>Крестовское, Крест. вол.; осн. 1865 г.; помѣщ. въ общ. д. На сод. уч. отпуск. 75 р. изъ госуд. казн. и 100 р. отъ волости. <i>Учащихся</i> 49 м. 2 д.</p>			
<p>Учит. Василий Ив. Шаровскій, ок. к. въ Пол. уч. сем. съ зв. уч. нач. уч. (в. п.). Жал. 150 р. и кварт.</p>	<p>—</p>	<p>1 авг. 1875.</p>	
<p>Законоуч. пр. испов., свящ. Василий Антон. Щербовъ, ок. к. въ Полоц. дух. сем. Жал. 25 р.</p>	<p>8 сент. 1849.</p>	<p>1 сент. 1867.</p>	
<p>Ильинское, Ильин. вол.; осн. 1865 г.; пом. въ общ. домѣ. На сод. уч. отпуск. 75 р. изъ гос. казн. и 100 р. изъ вол. <i>Учащихся</i> 46 м.</p>			
<p>Уч. Василий Фед. Федоровъ, ок. к. въ Велиж. уѣзд. уч. (в. п.). Жал. 150 р. и кварт.</p>	<p>27 сент. 1868.</p>	<p>1 окт. 1874.</p>	
<p>Законоуч. прав. исп., свящ. Николай Вас. Лешинскій, ок. к. въ Пол. дух. сем. Жал. 25 р.</p>	<p>—</p>	<p>1 окт. 1874.</p>	
<p>Козаковское, Козак. в.; осн. 1864 г.; пом. въ обществ. домѣ. На сод. уч. отпуск. 75 р. изъ госуд. казн. и 100 р. изъ вол. <i>Учащихся</i> 58 м.</p>			

Наименованіе и составъ учреждений.	Въ службѣ.	Въдолж. и классъ должн.	Послѣдняя награда.
Уч. Степ. Митр. Сушинъ , ок. к. въ Сураж. уѣздн. уч. им. зв. учит. сел. нач. нар. уч. (в. п.). Жал. 150 р. и кварт.	1 окт. 1869.	1 сент. 1872.	—
Законоуч. пр. исп., свящ. Петръ Еф. Овсининъ , ок. к. въ Полоцк. дух. сем. Жал. 25 р.	22 нояб. 1859.	1 сент. 1865.	—
<p>Церковниченское, Церк. вол.; осн. 1864 г.; пом. въ общ. д. На сод. уч. отпущк. 75 р. изъ госуд. казн. и 100 р. изъ вол.</p> <p><i>Учащихся</i> 33 м.</p>			
Уч. Емельянъ Вас. Журавскій , ок. к. въ Пол. дух. сем. им. зв. учит. сел. нач. нар. уч. (в. п.). Жал. 150 р. и кварт.	15 сент. 1873.	1 авг. 1875.	—
Законоуч. прав. исп., свящ. Михаилъ Ѳедос. Борисовичъ , ок. к. въ Пол. дух. сем. Жал. 25 р.	1 сент. 1845.	1 сент. 1868.	—
<p>Усвятекое муж., Усв. в.; осн. 1845 г.; пом. въ общ. д. На сод. уч. отп. 50 р. изъ госуд. казн. и 200 р. отъ вол.</p> <p><i>Учащихся</i> 97 м.</p>			
Уч. Меодій Лук. Ползникъ , ок. к. въ Пол. учит. сем., съ зв. уч. нач. нар. уч. (в. п.). Жал. 150 р. и кварт.	1 авг. 1875.	1 сент. 1876.	—
Законоуч. пр. исп., свящ. Ипполитъ Вас. Зороткевичъ , ок. к. въ Пол. дух. сем. Жал. 50 р.	16 март. 1852.	1 апр. 1860.	—

Наименование и составъ учреждений.	Въ службѣ.	Въ долж. и классѣ должн.	Последняя награда.
<p>Усвятское женск., осн. въ 1864 г.; помѣщ. въ общ. д. На сод. уч. отпуск. 175 р. изъ госуд. казн. Учащіяся 57 м.</p>	—	—	—
<p>Уч. Ирина Фран. Горбачевская им. зв. уч. нач. нар. уч. (в. п.). Жал. 150 р. и квартира.</p>	—	1 сент. 1868.	—
<p>Законоуч. пр. исп., свящ. Николай Андр. Образинъ, ок. к. въ Пол. дух. сем. Жал. 25 р.</p>	22 февр. 1852.	1 сент. 1864.	—
<p>Вязьменское, Вязьм. в.; осн. 1864 г.; помѣщ. въ общ. домѣ На сод. держ. уч. отпуск. 181 р. изъ сб. съ б. госуд. вр: Учащіяся 47 м.</p>	—	—	—
<p>Уч. и законоуч. прав. исп., свящ. Викторъ Вас. Блажевичъ, ок. к. въ Пол. дух. сем. Жал. 175 р.</p>	30 нояб. 1868.	21 февр. 1871.	—
<p>Уч. Михаилъ Ив. Шестуновъ, ок. к. въ Пол. уч. сем. съ зв. учит. нач. нар. уч. (в. п.). Жал. 150 р. и кв.</p>	—	1 июля 1877.	—
<p>Узковское, Узк. вол.; осн. въ 1871 г. помѣщ. въ общ. д. На сод. учил. отпуск. 65 р. изъ гос. казнач. и 60 р. отъ вол. Учащіяся 20 м.</p>	—	—	—
<p>Уч. Ѳома Павл. Лазовскій, ок. к. въ Городе. у. уч. им. зв. уч. нач. нар. учил. (в. п.). Жал. 100 р. и кварт.</p>	—	1 окт. 1877.	—
<p>Законоуч. прав. исп., свящ. Стефанъ Ѳед. Вудряицевъ, ок. к. въ Пол. дух. сем. Жал. 25 р.</p>	1 нояб. 1842.	1 нояб. 1873.	—

Наименованіе и составъ учреждений.	Въ службѣ.	Въ долж. и классѣ должн.	Послѣдняя награда.
<p>Усмыньское, Усм. вол.; осн. 1871 г.; помѣщ. въ общ. домѣ. На содерж. учил. отпуск. 75 р. изъ госуд. казн. и 100 р. отъ вол. Учащихся 27 м. 1 д.</p>			
<p>Учит. Меланія Вас. Журавская, ок. к. въ Пол. уч. дѣв. дух, зв. (в. п.) Жал. 150 р. и кварт.</p>		1 сент. 1876;	
<p>Законоуч. пр. исп., свящ. Василій Дмитр. Никифоровскій, ок. к. въ Пол. дух. сем. Жал. 25 р.</p>	6 нояб. 1861.	1 сент. 1871.	—
Въ Люцинскомъ уѣздѣ.			
народныя училища.			
<p>Эржепольское, Мариенгауз. в.; осн. въ 1866 г.; помѣщ. въ общ. д. На содерж. уч. отп. 175 р. изъ гос. казнач. Учащихся 87 м. 2 д.</p>			
<p>Уч. Прокофій Петр. Высоцкій, ок. к. въ Пол. дух. сем. (в. п.) Жалов. 150 р. и кварт.</p>	1 окт. 1871.	1 сент. 1873.	
<p>Законоуч. пр. испов., свящ. Алексѣй Петр. Поповъ, обуч. въ Риж. дух. сем. Жал. 25 р.</p>	29 июня 1846.	1 сент. 1873.	
<p>Боловское, Бол. в.; осн. 1864 г.; помѣщ. въ общ. д. На содерж. учил. отпуск. 75 р. изъ госуд. казн. и 75 р. отъ вол. Учащихся 36 м. 3 д.</p>			

Наименованіе и составъ учреждений	Въ службѣ.	Въ долж. и классъ должн.	Послѣдняя награда.
Уч. свящ. Михаилъ Вас. Бѣляевъ , ок. к. въ въ Пол. дух. сем. (в. п.). Жал. 150 р. и кварт.	1 сент. 1874.	1 сент. 1876.	—
<p>Звирздинское, Звирзд. в.; осн. въ 1869 г.; пом. въ общ. д. На сод. уч. отп. 50 р. изъ гос. казн. и 100 р. отъ вол.</p> <p>Учащихся 30 м.</p>			
Уч. Владиміръ Куз. Малаховскій , об. въ Вит. дух. сем. (в. п.). Жал. 150 р.	1 окт. 1872.	1 авг. 1876.	—
<p>Старослободское, Истр. вол.; осн. въ 1867 г. помѣщ. въ общ. д. На содерж. уч. отпущ. 175 р. изъ суммъ вол.</p> <p>Учащихся 54 м. 1 д.</p>			
Уч. Иванъ Епафр. Семилѣтовъ , им. зв. уч. начал. нар. учил. (в. п.). Жал. 150 р. и кв.	1 сент. 1874.	1 авг. 1876.	—
Законоуч. пр. исп., свящ. Николай Дмит. Никифоровскій , ок. к. въ Пол. дух. сем. Жал. 25 р.	7 март. 1860.	1 сент. 1867.	—
<p>Эверсмуйжское, Эверсм. вол.; осн. 1867 г., пом. въ общ. домѣ. На содерж. уч. отп. 325 р. изъ сум. вол.</p> <p>Учащихся 25 м.</p>			
Уч. Александръ Вас. Звѣревъ , студ. Вит. дух. сем. (в. п.) Ж. 150 р. и кварт.	—	15 сент. 1875.	—

Наименование и состав учреждений.	Въ службѣ.	и классъ должн.	Последняя награда.
<p>Вертуловское, Рунд. в.; осн. 1862 г.; пом. въ общ. д. На содерж. уч. отп. 75 р. изъ гос. казн. и 288 р. отъ вол. <i>Учащихся</i> 37 м.</p>			
<p>Учит. Петръ Петр. Котларовъ, обуч. въ Динаб. реал. уч., им. зв. уч. гор. прих. и нач. учил. (в. п.). Жал. 150 р. и кварт.</p>			
<p>Законоуч. прав. исп., свящ. Андрей Ив. Карзовъ, ок. к. въ Пол. дух. сем. Жал. 25 р.</p>	8 янв. 1866.	19 февр. 1869.	
<p>Пылденское, Пылд. волости; осн. 1870 г.; помѣщ. въ общ. домѣ. На содерж. уч. отпуск. 25 р. изъ гос. казн. и 240 р. изъ вол. <i>Учащихся</i> 67 м.</p>			
<p>Уч. Александръ Ерем. Шерквичъ, ок. к. въ Пол. уч. сем., им. зв. уч. нач. уч. (в. п.) Жал. 240 р. и кв.</p>		1 июля 1877.	
<p>Законоуч. пр. исп., свящ. Евстафій Иван. Кушинъ, ок. к. въ Вит. дух. сем. Жал. 25 р.</p>	29 июня 1876.	1 сент. 1876.	
<p>Ляудерское, Истр. вол.; осн. 1864 г.; пом въ общ. д. На содерж. учил. отп. 175 р. изъ гос. казн. <i>Учащихся</i> 41 м. 8 д.</p>			
<p>Учит. и законоуч. пр. исп., свящ. Семёнъ Григ. Бернадскій, ок. к. въ Пол. дух. сем. Жал. 150 р.</p>	10 март. 1846.	11 нояб. 1870.	

Наименованіе и составъ учреждений.	Въ службѣ.	Въ долж. и классъ должн.	Послѣдняя награда.
<p>Зальмуѣжское, Зал. в.; осн. 1866 г.; помѣщ. въ общ. домѣ. На содерж. учил. отп. 257 р. изъ суммъ волости.</p> <p>Учащихся 34 м. 2 д.</p> <p>Учит. Иванъ Дм. Квятковскій, ок. к. въ Вит. дух. сем. Жал. 150 р. и кварт.</p>	—	1 сент. 1876.	—
<p>Домопольское, Дом. вол.; осн. 1867 г.; помѣщ. въ общ. д. На содерж. учл. отпуск. 280 р. изъ суммъ вол.</p> <p>Учащихся 28 м.</p> <p>Уч. Владиміръ Венед. Василевскій, ок. к. въ Якобшт. уѣздн. уч., им. зв. учит. гор. прих. учил. (в. п.). Жал. 150 р. и кварт.</p>	25 февр. 1870.	1 авг. 1877.	—
<p>Бальтиновоеское, Бал. в.; осн. 1868 г.; помѣщ. въ общ. д. На содерж. учил. отпуск. 100 р. изъ гос. казн. и 125 р. отъ вол.</p> <p>Учащихся 47 м.</p> <p>Учит. Петръ Евг. Сеньковскій, обуч. въ Смол. дух. сем. им. зв. учит. гор. прих. уч. (в. п.). Жал. 150 р. и кв.</p>	—	1 авг. 1873.	—
<p>Новослободское, Янов. вол.; осн. 1865 г.; помѣщ. въ общ. д. На содерж. уч. отп. 181 р. изъ сб. съб. госуд. кр.</p> <p>Учащихся 58 м.</p> <p>Уч. Леонтій Матв. Матвѣевъ, ок. к. въ Пол. уч. сем., им. зв. учит. нач. уч. (в. п.). Жал. 150 р. и кварт.</p>	—	1 июля 1877.	—

Наименование и состав учреждений.	Въ службѣ.	Въ долж. и классъ должн.	Послѣдняя награда.
<p>Законоуч. прав. исп., свящ. Николай Леонт. Слупскій, ок. к. въ Полоц. дух. сем. Жал. 25 р.</p>	<p>2 нояб. 1863.</p>	<p>1 сент. 1876.</p>	
<p align="center">Михаловское, Мих. вол.; осн. въ 1864 г. пом. въ общ. д. На сод. учил. отпуск. 181 р. изъ сб. съ б. гос. крест.</p> <p><i>Учащихся</i> 60 м. 4 д.</p>			
<p>Учит. Михаилъ Ил. Борисовичъ, ок. к. Вит. дух. с. (в. п.) Жал. 150 р. и кварт.</p>	<p>1 сент. 1877.</p>	<p>1 сент. 1877.</p>	
<p>Законоуч. прав. исп., свящ. Илья Фед. Борисовичъ, ок. к. въ Пол. дух. сем. Жал. 25 р.</p>	<p>21 нояб. 1847.</p>	<p>1 сент. 1876.</p>	
<p align="center">Ландскоронское, Ландск. вол.; осн. въ 1867 г.; пом. въ общ. д. На сод. учил. отпуск. 75 р. изъ госуд. казн и 150 р. отъ волости.</p> <p><i>Учащихся</i> 36 м. 4 д.</p>			
<p>Уч. Павелъ Ив. Вершинскій, об. въ Смол. дух. сем. и им. зв. учит. нач. нар. учил. (в. п.) Жалов. 150 р. и квартира.</p>	<p>1 сент. 1867.</p>	<p>1 сент. 1876.</p>	
<p align="center">Въ Динабургск. уѣздѣ.</p>			
<p align="center">НАРОДНЫЯ УЧИЛИЩА.</p>			
<p align="center">Прѣльское, Прѣл. вол.; осн. въ 1866 г.; пом. въ общ. д. На сод. уч. отп. 180 р. изъ вол.</p> <p><i>Учащихся</i> 50 м.</p>			

Наименование и состав учрежденія.	Въ службу.	Въ долж. и классъ должн.	Последняя награда.
<p>Уч. Иванъ Март. Калашникъ, им. зв. учит. нач. нар. уч. (в. п.). Жал. 180 р. и кв.</p>	<p>18 янв. 1853.</p>	<p>15 сент. 1875.</p>	
<p>Варковское, Варк. вол.; осн. въ 1845 г. помѣщ. въ общ. домѣ. На сод. уч. отп. 181 р. изъ вол. Учащихся..... 45 м. 1 д.</p>			
<p>Уч. Николай Сам. Цибукъ, ок. к. въ Пол. в. прог. (в. п.). Ж. 180 р. и хварт.</p>	<p>1 сент. 1873.</p>	<p>15 сент. 1875.</p>	
<p>Ясмуйжское, Ясм. вол.; осн. 1867 г.; пом. въ общ. д. На сод. уч. отп. 80 р. изъ госуд. казнач. и 120 р. отъ вол. Учащихся..... 22 м.</p>			
<p>Уч. Николай Ст. Герасимовичъ, ок. к. въ Пол. учит. сем. съ зв. уч. нач. нар. уч. (в. п.). Ж. 200 р. и кв.</p>	<p>1 авг. 1875.</p>	<p>1 окт. 1877.</p>	
<p>Колупское, Кол. вол.; осн. въ 1867 г.; помѣщ. въ общ. домѣ. На сод. уч. отпущ. изъ вол. 250 р. Учащихся..... 54 м.</p>			
<p>Уч. Яков. Март. Калашникъ, им. зв. нач. нар. уч. (в. п.). Жал. 250 р. и кв.</p> <p>Законоуч. р.-к. исп. кс. Сильвестръ Мат. Бейнаровичъ, вос. въ Вил. р.-к. дух. сем. <i>Содерж.</i> не пол.</p>	<p>30 авг. 1866.</p> <p>—</p>	<p>2 июля 1868.</p> <p>1 окт. 1867.</p>	
<p>Креславское муж. Кр. вол. осн. 1864 г.; помѣщ. въ общ. д. На сод. уч. отпущ. изъ вол. 280 р. Учащихся..... 46 м.</p>			

Наименованіе и составъ учреждений.	Въ службѣ.	Въ долж. и классъ должн.	Послѣдняя награда.
Уч. и законоуч. пр. исп., священ. Иоаннъ Никиф. Бобровскій , ок. к. въ Пол. дух. сем. Жал. 150 р.	1 окт. 1871.	14 февр. 1874.	—
Законоуч. р.-к. исп., поч. кан. Иосифъ Франц. Яловецкій , восп. въ Мор. р.-к. дух. сем. Жал. 30 р.	—	1 сент. 1874.	—
Млад. уч.,—вакансія.			
Креславское ж. Кр. в., осн. 1871 г.; пом. въ общ. домѣ. На содерж. уч. отп. вол. 430 р. <i>Учащихся</i> 42 д.			
Старш. уч. Екатерина Ив. Брасовская , ок. к. въ Пол. уч. дѣв. дух. зв. (в. п.). Жал. 200 р. и кварт.	1 сент. 1873.	1 авг. 1876.	
Законоуч. р.-к. исп., кс. Иосифъ Яловецкій . Онъ же законоуч. Креславск. м. уч. Жал. 30 р.	—	1 сент. 1874.	—
Мл. учит. Надежда Павл. Шостакъ , ок. к. въ Пол. уч. дѣв. дух. зв. (в. п.). Жал. 200 р. и кварт.	—	1 сент. 1876.	—
Дагденское , Дагд. вол.; осн. 1866 г.; помѣщ. въ общ. д. На содерж. уч. отпуск. 200 р. изъ вол. <i>Учащихся</i> 51 м.			
Уч. Федоръ Петр. Савинскій , об. въ Смол. дух. сем. им. зв. гор. прих. уч. (в. п.). Жал. 190 р. и кв.	—	1 сент. 1873.	—
Законоуч. р.-к. исп., кс. Георгій Иос. Шацкій , ок. к. въ Бѣл. гим. Жал. 30 р.	—	1 сент. 1866.	—

Наименованіе и составъ учрежденій.	Въ службѣ.	Въ должн. и классѣ.	Послѣдняя награда.
Пом. уч. Ангелика Ѳед. Савинская , об. въ ж. смѣнѣ при Люц. пр. уч. (в. п.). Жал. 60 р.	—	1 сент. 1874.	—
<p>Ликсенское, Лив. вол.; осн. 1864 г.; пом. въ общ. д. На содерж. уч. отпуск. 225 р. вол.</p> <p>Учащихся 48 м.</p>	—	—	—
Уч. Дмитрій Ром. Горбачевскій , об. въ Мор. дух. сем. (в. п.). Жал. 200 р. и кварт.	—	1 сент. 1865.	—
Законоуч. р.-к. исп., кс. Модестъ Бальчевскій , об. к. въ Кресл. р.-кат. дух. сем. Жал. 25 р.	—	10 окт. 1874.	—
<p>Крейцбургское, Крейц. вол.; осн. 1864 г.; помѣщ. въ общ. домѣ. Насодерж. уч. отпуск. 50 р. изъ госуд. казн. и 175 р. отъ вол.</p> <p>Учащихся 73 м.</p>	—	—	—
Уч. Василій Георг. Козубскій , ст. Вит. дух. сем. (в. п.). Жал. 170 р. и кв.	—	1 сент. 1875.	—
Законоуч. лютер. исп., Кнст. Иванъ Брунскъ . Жал. 25 р.	—	1 сент. 1875.	—
Пом. уч. Николай Ив. Делле , об. к. въ Якоб. у. уч. (в. лют.) Жалов. 120 р.	—	1 сент. 1865.	—
<p>Ливенгофское, Лив. в.; осн. въ 1864 г.; помѣщ. въ общ. д. На содерж. уч. отпуск. изъ вол. 150 р.</p> <p>Учащихся 67 м.</p>	—	—	—

Наименование и состав учреждений	Въ службѣ.	Въ долж. и классѣ должн.	Последняя награда.
Уч. Юліанъ Мат. Геммингъ , об. въ Риж. дух. сем., им. зв. уч. сел. нач. нар. уч. (в. п.). Жал. 150 р. и кварт.	2 янв. 1869.	1 мая 1869.	—
Законоуч. р.-к. исп., кс. Иосифъ Пав. Годлевскій , ок. к. въ Кросел. р.-кат. дух. сем.	—	1 сент. 1865.	—
<p>Унгермуѣжское, Унгерм. вол.; осн. 1864 г.; пом. въ общ. д. На сод. учил. отпущк. изъ вол. 275 р. Учащихся 76 м.</p>			
Уч. Павелъ Зах. Щеголевъ , восп. въ Смол. дух. сем., им. зв. гор. прих. уч. (в. п.). Жал. 150 и кварт.	1 сент. 1870.	1 окт. 1874.	—
Законоуч. лют. исп., кист. Петръ Ансенъ , обуч. въ кист. сем. Жал. 25 р.	—	1 сент. 1865.	—
<p>Калинское, Кап. вол.; осн. въ 1873 г.; пом. въ общ. д. На содерж. учил. отпущк. 55 р. изъ госуд. казн. и 120 р. отъ вол. Учащихся 57 м. 3 д.</p>			
Уч. Дмитрій Тер. Медвѣдевъ , ок. к. въ Пол. учит. сем. съ зв. уч. нач. нар. учил. (в. п.). Жалов. 175 р. и кварт.	1 авг. 1876.	1 июля 1877.	—
<p>Малиновское, Мал. в.; осн. 1864 г.; помѣщ. въ общ. домъ, На содерж. уч. отпущк. 181 р. изъ сб. съ б. госуд. кр. и 274 р. отъ вол. Учащихся 111 м.</p>			

Наименование и состав учреждений.	Въ служб.	Въ долж. и классъ должн.	Последняя награда.
Уч. законоуч. пр. исп., свящ. Василий Осип. Ширкевичъ , студ. Вит. дух. сем. (в. п.). Жал. 225 р. и квартира.	—	1 сент. 1875.	
Законоуч. р.-кат. исп. кс. Довнеръ . Жал. 30 р.	—	1 сент. 1874.	
Уч. Карпъ Март. Яскевичъ , ок. к. въ Пол. уч. сем., им. зв. нач. нар. уч. (в. п.). Жал. 200 р. и кварт.	1 авг. 1875.	1 авг. 1877.	
<p align="center">Ужвалдское м. Ужв. в.; осн. 1864 г. помѣщ. въ общ. д. На сод. уч. — отпуск. 181 р. изъ сб. съ б. гос. крест. и 269 р. отъ вол.</p> <p align="center"><i>Учащихся</i> 104 м.</p>	—		
Ст. уч. Алексѣй Богд. Шалонинъ , ок. к. въ Пол. учт. сем. съ зв. уч. нач. уч. (в. п.). Жал. 200 р. и кв.	—	1 авг. 1876.	
Законоуч. пр. исп., свящ. Василий Ѳед. Назаревскій , ок. к. въ Смол. дух. сем. Жал. 25 р.	1 янв. 1868.	1 сент. 1874.	
Законоуч. р.-кат. исп., кс. Иосифъ Стан. Верейно , ок. к. въ Минск. р.-к. дух. сем. Жал. 25 р.	—	1 сент. 1874.	
Мл. уч. Прохоръ Ив. Савицкій , ок. к. въ Пол. уч. сем. съ зв. учт. нач. нар. уч. (в. п.) Жал. 150 р.	1 авг. 1875.	1 сент. 1876.	
<p align="center">Ужвалдское ж. Ужв. вол.; осн. 1869 г.; помѣщ. въ общ. д. На сод. уч. отп. 181 р. изъ сб. съ б. госуд. кр. и 219 р. отъ вол.</p> <p align="center"><i>Учащихся</i> 47 д.</p>			

Наименованіе и составъ учреждений.	Въ службѣ.	Въ долж. и классѣ должн.	Послѣдняя награда.
<p>Учит. Дарья Бор. Лавровская, ок. к. въ Пол. уч. дѣв. дух. зв. (в. п.). Жал. 200 р. и кварт.</p> <p>Младшая уч. вак.</p>	—	1 сент. 1875.	—
<p>Законоуч. прав. исп., свящ. Василій Назаревскій, Онъ же законоуч. Ужв. м. уч. Жал. 25 р.</p>	—	1 сент. 1874.	—
<p>Законоуч. р.-кат. исп., кс. Іосифъ Верейко. Онъ же законоуч. Ужв. м. уч. Жал. 25 р.</p>	—	1 сент. 1874.	—
<p>Изабелинское, Изабел, вол.; осн. 1870 г.; помѣщ. въ общ. д. На содерж. уч. отпуск. 280 р. отъ вол.</p> <p><i>Учащихся</i> 44 м.</p>	—	—	—
<p>Уч. Леонъ Вас. Гольмовъ, обуч. въ Пол. бр. шк. (в. п.). Жал. 190 р. и кварт.</p>	26 сент. 1871.	28 нояб. 1872.	—
<p>Законоуч. р.-катол. исп., кс. Іосифъ Наркевичъ. Жал. 30 р.</p>	—	1 сент. 1873.	—
<p>Пом. учит. Митрофанъ Петр. Бердашевичъ, об. въ Пол. бр. шк. (в. п.). Жал. 60 р. и кварт.</p>	—	1 сент. 1874.	—
<p>Осуньское, Осун. в.; осн. въ 1870 г.; пом. въ общ. домѣ. На сод. учил. отп. 181 р. изъ сб. съ 6. госуд. кр. и 185 р. отъ вол.</p> <p><i>Учащихся</i> 49 м.</p>	—	—	—
<p>Уч. Павел. Ег. Кувенинскій, им. зв. гор. прих. уч. (в. п.). Жал. 150 р. и кварт.</p>	1 окт. 1864.	1 янв. 1874.	—
<p>Законоуч. р.-кат. исп., кс. Игнатій Шидловскій. Жал. 30 р.</p>	—	1 янв. 1873.	—

Наименованіе и составъ учрежденій	Въ служб.	Въ долж. и классъ должн.	Послѣдняя награда.
<p>Пом. уч. Дарья Ег. Кукешинская, ок. к. въ уч. при Пол. Сп.-Евф. мон. и им. зв. уч. нач. нар. уч. (в. п.). Жал. 60 р. и кварт.</p>	—	1 сент. 1874.	
<p>Въ Рѣжицк. уѣздѣ.</p>			
<p>народныя училища.</p>			
<p>Веліонское, Вел. в.; осн. въ 1866 г.; пом. въ общ. д. На содерж. учил. отпуск. 80 р. изъ госуд. казн. и 145 р. отъ вол. <i>Училищся</i> 31 м.</p>	—	1 авг. 1875.	
<p>Уч. Василий Кпр. Ломоносовъ, ок. к. въ Пол. уч. сем. съ зв. уч. нач. уч. (в. п.). Жал. 200 р. и кварт.</p>	—	1 сент. 1873.	
<p>Законоуч. р.-кат. исп., кс. Рафаиль Ант. Можейко. Жал. 25 р.</p>	—	1 сент. 1873.	
<p>Варклянское, Варк. вол.; осн. въ 1866 г.; помѣщ. въ общ. д. На содерж. уч. отп. 40 р. изъ гос. казн. и 165 р. отъ вол. <i>Училищся</i> 50 м.</p>	—	1 сент. 1874.	
<p>Уч. Петръ Яковл. Виссентъ, им. зв. учит. сел. нач. учил. (в. п.). Жал. 150 р. и кварт.</p>	12 дек. 1858.	1 окт. 1874.	
<p>Законоуч. р.-кат. исп., кс. Францъ Фр. Сандро, ок. к. во 2-й С.-Петербур. гимназій. Им. нап. и бронз. кр. и мед. въ п. в. 1853—56 гг. <i>Сод.</i> по сей д. не пол.</p>	4 июня 1821.	20 янв. 1868.	

Наименованіе и составъ учреждений.	Въ службѣ.	Въ долѣж. и классѣ должн.	Послѣдняя награда.
<p>Стернянское, Стернян. вол. осн. 1866 г.; помѣщ. въ общ. д. На содерж. уч. отпуск. 75 р. изъ гос. казн. и 139 р. 80 к. отъ вол. Училища 36 м.</p>			
<p>Уч. Михаилъ Ник. Баллодъ, им. зв. уч. нач. нар. учил (в. п.) Жал. 205 р. и кв.</p>	22 авг. 1853.	1 сент. 1871.	
<p>Законоуч. р.-кат. исп., кс. Иосифъ Раф. Высоцкій, Жал. не получ.</p>	—	4 іюля 1868.	—
<p>Голянское, Голян. вол.; осн. 1866 г.; помѣщ. въ общ. домѣ. На содерж. уч. отп. 75 р. изъ гос. каз. и 125 р. отъ вол. Училища 36 м.</p>			
<p>Учит. Яковъ Мих. Булановъ, ок. к. въ Люц. уѣздн. уч., им. зв. уч. нач. нар. уч. (в. п.). Жал. 175 р. и кварт.</p>	1 окт. 1875.	1 іюля 1877.	
<p>Законоуч. р.-кат. исп., кс. Ѳома Ег. Томашевскій, ок. к. въ Кресл. р.-кат. дух. сем.</p>	—	—	
<p>Им. нап. кр. и мед. въ п. в. 1853—56 гг. Жал. не получ.</p>			
<p>1-е Тискадское, 1-й Тиск. в.; осн. въ 1866 г.; пом. въ общ. д. На содерж. уч. отп. 42 р. изъ гос. казн. и 200 р. отъ вол. Училища 32 м. 3 д.</p>			
<p>Уч. Ѳедоръ Петр. Тихомировъ, ок. к. въ Пол. дух. сем. (в. п.). Жал. 242 р. и кварт.</p>	1 янв. 1877.	1 сент. 1877.	

Наименованіе и составъ учрежденіи.	Въ службѣ.	Въдолж. и классъ должн.	Послѣдняя награда.
<p>Законоуч. р.-кат. исп., кс. Иосифъ Иос. Борковскій, ок. к. Мин.— Мог. дух. сем. Кр. нап. и мед. въ п. в. 1853—56 гг. Жал. не пол.</p>	<p>27 іюня 1857.</p>	<p>22 март. 1873.</p>	<p>—</p>
<p>2-е Тискадское, 2-й Тиск. в.; осн. 1868 г.; помѣщ. въ общ. домѣ. На сод. учил. отп. 207 р. изъ вол. Учащихся 43 м. Уч. Александръ Ег. Савицкій, ок. к. въ Пол. уч. сем. (в. п.). Жал. 207 р. и кварт.</p>	<p>—</p>	<p>1 сент. 1876.</p>	<p>—</p>
<p>Вайвадовское, Вайв. в.; осн. 1866 г.; помѣщ. въ общ. д. На сод. учил. отпуск. 50 р. изъ госуд. казн. и 150 р. отъ вол. Учащихся 41 м.</p>	<p>—</p>	<p>—</p>	<p>—</p>
<p>Уч. Дмитрій Вас. Ширяевъ, об. въ Смол. дух. сем. (в. п.). Жал. 200 р. и кварт. Законоуч. р.-к. исп., кс. Фердинандъ Игн. Смилькевичъ, ок. к. въ Мин. р.-к. дух. сем. Жал. не пол.</p>	<p>1 нояб. 1867.</p>	<p>1 сент. 1873.</p>	<p>—</p>
<p>Андрепненское, Андр. в.; осн. 1864 г.; помѣщ. въ общ. домѣ. На со- держ. уч. отп. 125 р. изъ гос. каз. и 75 р. отъ вол. Учащихся 45 м.</p>	<p>—</p>	<p>1 сент. 1874.</p>	<p>—</p>
<p>Уч. Сергій Онуфр. Затѣйши- ковъ, ок. к. въ Пол. уч. сем., им. зв. уч. нач. уч. Жал. 175 р. и кв.</p>	<p>—</p>	<p>1 авг. 1875.</p>	<p>—</p>

Наименованіе и составъ учрежденій.	Въ службѣ.	Въдолж. и классѣ должн.	Послѣдняя награда.
<p>Законоуч. р.-к. исп., кс. Бенавентура Усовичъ, ок. к. въ Мог. р.-к. сем.</p>	<p>24 июля 1855.</p>	<p>1 окт. 1865.</p>	
<p>Солуіонское, Сол. вол.; осн. 1866 г.; пом. въ общ. д. На содерж. учил. отпуск. 35 р. изъ госуд. казн. и 165 р. отъ вол. <i>Учащихся</i> 35 м.</p>			
<p>Уч. Петръ Петр. Берестневъ, им. зв. уч. гор. прих. и нач. нар. уч. (в. п.). Жал. 175 р. и кварт.</p>	<p>1 окт. 1872.</p>	<p>1 сент. 1876.</p>	
<p>Законоуч. р.-к. исп., кс. Станиславъ Люд. Кинбрисъ, ок. к. въ Мин. р.-кат. дух. сем. Им. нап. кр. и мед. въ п. в. 1853—56 гг. Жал. 25 р.</p>	<p>24 июня 1852.</p>	<p>24 нояб. 1872.</p>	
<p>Роженмуѣжское, Роженм. в.; осн. 1866 г.; пом. въ общ. д. На сод. уч. отп. 185 р. изъ вол. <i>Учащихся</i> 44 м.</p>			
<p>Уч. Иванъ Алекс. Барцевскій, об. к. въ Вит. дух. сем. (в. п.). Жал. 160 р. и кварт.</p>	<p>—</p>	<p>1 сент. 1877.</p>	
<p>Законоуч. р.-к. исп., кс. Казиміръ Вик. Своковскій, ок. к. въ Кресл. р.-кат. дух. сем. Нап. кр. и мед. въ п. в. 1853—56 гг. Жал. 25 р.</p>	<p>26 авг. 1833.</p>	<p>11 март. 1873.</p>	
<p>Ильзенбергское, Кульн. вол.; осн. 1864 г.; пом. въ общ. домѣ. На сод. учил. отп. 55 р. изъ гос. казн. и 120 р. отъ вол. <i>Учащихся</i> 35 м.</p>			

Наименованіе и составъ учреждений.	Въ службѣ	Въдолж. и классъ должн.	Послѣдняя награда
Учит. Стефанъ Ник. Образскій , ок. к. въ Вит. дух. сем. (в. п.) Жал. 150 р. и кварт.	—	1 авг. 1877.	—
Законоучит. пр. исп., свящ. Иоаннъ Ив. Щербинскій , ок. к. въ Пол. дух. сем. Жал. 25 р.	1 авг. 1865.	1 нояб. 1865.	—
<p>Борховское, Борхов. в.; осн. 1869 г.; помѣщ. въ общ. д. На сод. учил. отпуск. 71 р. изъ госуд. казн. и 109 р. отъ вол. <i>Учащихся</i> 35 м. 1 д.</p>			
Уч. Алексѣй Ѳед. Куналовъ , ок. б. въ Вит. дух. сем. (в. п.) Ж. 150 р. и кварт.	—	1 сент. 1877.	—
Законоуч. р.-кат. исп., кс. Иосифъ Ив. Велловичъ , ок. к. въ Мог.-Минск. р.-кат. дух. сем. Жал. 25 р.	—	1 сент. 1874.	—
<p>Розентовское, Розент. в.; осн. 1873 г.; помѣщ. въ общ. д. На сод. уч. отпуск. 25 р. изъ госуд. казнач. и 150 р. отъ вол. <i>Учащихся</i> 50 м.</p>			
Учит. Василій Прох. Брусенновъ , ок. к. въ Полоцк. уч. сем. съ зв. уч. нач. уч. Жал. 175 р. и кварт.	1 авг. 1875.	1 сент. 1877.	—
Законоуч. р.-кат. исп., кс. Онуфрій Ст. Модушевскій , об. въ Трашк. гимн.	9 янв. 1842.	25 окт. 1872.	—
Им. нап. кр. и мед. въ п. в. 1853—56 гг. Жал. не получ.			

Наименованіе и составъ учреждений.	Въ службѣ.	Въдолж. и классъ долги.	Послѣдняя награда.
<p>Ковнатское, Ковн. вол.; осн. 1864 г.; пом. въ общ. домѣ. На содерж. уч. отп. 70 р. изъ гос. казн. и 80 р. отъ вол. <i>Учащихся</i> 48 м.</p>			
<p>Уч. Иванъ Петр. Забѣлинь, об. въ Пол. дух. сем. им. зв. город. прих. учит. (в. и.). Жал. 150 р. и кварт.</p>	1 сент. 1872.	1 сент. 1875.	
<p>Законоуч. р.-кат. исп., Адамъ Осип. Гайлевичъ, об. въ Шавел. гимн. Жал. не пол.</p>	1 сент. 1858.	25 окт. 1872.	
<p>Узульмуйжское, Узул. вол.; осн. въ 1870 г.; пом. въ общ. домѣ. На сод. уч. отпуск. 80 р. изъ гос. казн. и 100 р. отъ вол. <i>Учащихся</i> 42 м.</p>			
<p>Уч. Владимиръ Петр. Кудрявцевъ, ок. к. въ Влт. дух. сем. (в. и.) Жал. 155 р. и кварт.</p>	—	1 авг. 1876.	
<p>Законоуч. р.-кат. исп., кс. Игнатій—Каз. Станевичъ, ок. к. въ Минс. Мог. дух. сем. Жал. не пол.</p>	17 июня 1861.	9 янв. 1873.	
<p align="center">Въ Себежскомъ уѣздѣ.</p>			
<p align="center">НАРОДНЫЯ УЧИЛИЩА.</p>			
<p>Сутокское, Сут. в., осн. 1865 г.; помѣщ. въ общ. домѣ. На содерж. учил. отп. 80 р. изъ госуд. казнач. и 100 р. отъ вол. <i>Учащихся</i> 39 м.</p>			

Наименованіе и составъ учреждений	Въ службѣ.	Въ долж. и классѣ должн.	Послѣдняя награда.
Уч. Петръ Ѳедот. Никитинъ , ок. к. въ Пол. уч. сем. (в. п.). Жал. 155 р. и кварт.	—	1 июля 1877.	
Законоуч. пр. исп., свящ. Стефанъ Алекс. Ждановъ , ок. к. въ Пол. дух. сем. Жал. 25 р.	4 нояб. 1867.	1 янв. 1873.	
<p>Залосемское, Камен. в.; осн. въ 1865 г.; помѣщ. въ общ. домѣ. На содерж. уч. отпуск. 35 р. изъ госуд. казн. и 120 р. отъ вол.</p> <p><i>Учащіяся</i> 42 м.</p>			
Уч. Андрей Кондр. Чевдаевъ , ок. к. въ Пол. учит. сем. съ зв. уч. нач. нар. учил. (в. п.). Ж. 125 р. и кв.	—	15 сент. 1875.	
Законоуч. прав. исп., свящ. Ѳеодоръ Иван. Ульевій , ок. к. въ Пол. дух. сем. Жал. 25 р.	2 янв. 1854.	15 сент. 1875.	20 сент. 1864 набедрен. (по д. в.)
<p>Могильнянское, Могил. вол.; осн. 1865 г.; пом. въ общ. д. На сод. уч. отпуск. 75 р. изъ госуд. казнач. и 100 р. отъ вол.</p> <p><i>Учащіяся</i> 31 м. 1 д.</p>			
Учит. Александръ Витт. Масловичъ , ок. к. въ Пол. учит. сем. (в. п.) Жал. 150 р. и кварт.	—	1 окт. 1877.	
Законоуч. прав. исп., свящ. Василій Алекс. Соколовъ , ок. к. въ Пол. дух. сем. Жал. 25 р.	27 янв. 1854.	1 март. 1872.	
<p>Томсинское, Томс. вол.; осн. 1865 г.; помѣщ. въ общ. домѣ. На содерж. учил. отп. 55 р. изъ госуд. казн. и 120 р. отъ вол.</p> <p><i>Учащіяся</i> 50 м. 1 д.</p>			

Наименованіе и составъ учреждений.	Въ службѣ.	Въдолж. и классъ должн.	Последняя награда.
Уч. Иванъ Ст. Касаткинъ , об. въ Бѣл. дух. у. учил., им. зв. уч. сел. пр. и нач. нар. уч. (в. п.) Жал. 150 р. и кварт.	—	1 сент. 1872.	—
Законоуч. прав. исп., прот. Андрей Ив. Ширяевъ , ок. к. въ Смол. дух. сем. Жал. 25 р.	30 июля 1872.	1 сент. 1876.	—
Нищанское , Долош. вол.; осн. въ 1865 г.; пом. въ общ. д. На сод. учил. отпуск. 75 р. изъ гос. казн. и 120 р. отъ вол. <i>Учащихся</i> 74 м. 2 д.	—	1 сент. 1873.	—
Учит. Агафія Иван. Бинтяева , восп. въ Вит. дѣт. пр. (в. п.) Жал. 170 р. и кварт.	—	1 сент. 1873.	—
Законоуч. пр. испов., свящ. Василій Фед. Смирновъ , оконч. к. въ Пол. дух. сем. Жал. 25 р.	21 сент. 1858.	1 сент. 1876.	26 апр. 1876 скуфья. (по ч. д. в.)
Синозерское , Син. вол.; осн. въ 1867 г. помѣщ. въ общ. д. На содерж. учил. отп. 115 р. изъ госуд. казн. и 60 р. отъ вол. <i>Учащихся</i> 27 м. 1 д.	—	1 сент. 1874.	1 сент. 1877.
Уч. Надежда Ив. Соколова , ок. к. въ Пол. учил. дѣв. дух. зв. (в. п.) Жал. 150 р. и кварт.	1 сент. 1874.	1 сент. 1877.	—
Законоуч. прав. исп., свящ. Петръ Алекс. Соколовъ , ок. к. въ Полоцк. учит. сем. Жал. 25 р.	23 дек. 1865.	1 июля 1875.	—

Наименование и составъ учреждений.	Въ службѣ.	Въдолж. и классъ должн.	Послѣдняя награда.
<p>Кицковское, Кицк. вол.; осн. въ 1869 г.; помѣщ. въ общ. домѣ. На содерж. уч. отп. 55 р. изъ гос. казн. и 120 р. отъ вол. <i>Училища</i> 47 м.</p>			
<p>Уч. Петръ Амосъ Лонатиевъ, ок. к. въ Пол. бр. шк. (в. п.). Ж. 200 р. и кварт.</p>	1 окт. 1871.	6 март. 1873.	
<p>Законоуч. прав. исп., свящ. Николай Ант. Никоновичъ, ок. к. въ Пол. дух. сем. Жал. 25 р.</p>	9 нояб. 1848.	18 дек. 1870.	
<p>Езерійское, Езер. в.; осн. въ 1864 г. пом. въ общ. д. На содерж. уч. отп. 181 р. изъ сб. съ б. гос. кр. <i>Училища</i> 52 м. 1 д.</p>			
<p>Учит. Анна Еф. Спасская, об. к. въ Пол. уч. дѣв. дух. зв. (в. п.). Ж. 150 р. и кварт.</p>	—	1 авг. 1872.	—
<p>Законоуч. пр. исп., свящ. Никифоръ Еф. Спасскій, ок. к. въ Пол. дух. сем. Жал. 25 р.</p>	17 нояб. 1868.	1 окт. 1872.	—
<p>Загорское, Шумих. вол., осн. въ 1865 г., помѣщ. въ общ. домѣ. На содерж. уч. отпущ. 181 р. изъ сб. съ б. гос. крест. <i>Училища</i> 21 м. 2 д.</p>			
<p>Уч. и законоуч. пр. исп., свящ. Тарасій Яв. Никофоровскій, ок. к. въ Пол. дух. сем. Жал. 175 р. и кварт.</p>	24 февр. 1863.	3 февр. 1869.	

Наименованіе и составъ учрежденийъ	Въ службѣ.	Въ долж. и классѣ должн.	Послѣдняя награда.
<p>Чайкинское, Жанв. вол., осн. 1858 г.; пом. въ общ. д. На сод. уч. отп. 75 р. изъ сб. гос. кр. и 100 р. отъ вол. Училища 46 м.</p> <p>Уч. Николай Як. Рыбаковъ, ок. к. въ Пол. уч. сем. съ зв. уч. нач. нар. уч. Жал. 150 р. и кв.</p>	<p>1 авг. 1875.</p>	<p>1 сент. 1876.</p>	
<p>Законоуч. пр. исп., свящ. Василий Ал. Тухонировъ, ок. к. къ Пол. дух. сем. Жал. 25 р.</p>	<p>25 дек. 1835.</p>	<p>1 сент. 1876.</p>	<p>26 апр. 1876 (по д. в.)</p>
<p>Соинское, Соин. вол.; осн. въ 1865 г.; пом. въ общ. д. На содерж. уч. отпущ. 75 р. изъ гос. казн. и 100 р. отъ вол. Училища 27 м.</p> <p>Уч. Василий Евдокимов. Кублицкій, им. зв. уч. нач. уч. (в. п.). Жал. 150 р. и квартира.</p>	<p>—</p>	<p>1 нояб. 1877.</p>	
<p>Законоуч. пр. исп., свящ. Николай Ст. Яновскій, ок. к. въ Пол. дух. сем. Жал. 25 р.</p>	<p>25 сент. 1845.</p>	<p>1 янв. 1870.</p>	
<p>Долосчанское, Долосч. в.; осн. 1876 г.; помѣщ. въ общ. домѣ. На содерж. учил. отпущ. 85 р. изъ госуд. казн. и 90 р. отъ вол. Училища 33 м.</p>	<p>—</p>	<p>1 авг. 1876.</p>	
<p>Уч. Петръ Ил. Сухановъ, ок. к. въ Пол. уч. сем., съ зв. уч. нач. нар. уч. (в. п.). Жал. 200 р. и кварт.</p> <p>Законоуч. пр. исп., свящ. Викентій Мат. Забѣлинъ, ок. к. въ Пол. дух. сем. Жал. 25 р.</p>	<p>—</p> <p>29 июля 1830.</p>	<p>1 авг. 1876.</p> <p>1 авг. 1876.</p>	

Наименованіе и составъ учреждений	Въ служб.	Въ долж. и классъ должн.	Послѣдняя награда.
<p>Дѣдинское, Дѣдин. вол.; осн. 1876 г.; помѣщ. въ общ. д. На сод. уч. отпуск. 55 р. изъ госуд. казн. и 120 р. отъ вол. <i>Училищся</i> 30 м.</p>			
<p>Уч. Андрей Конд. Чевдаевъ, ок. к. въ Пол. дух. сем. (в. п.). Жал. 150 р. и кварт.</p>	—	1 дек. 1876.	
<p>Законоуч. свящ. Іоаннъ Петр. Кнышевскій, ок. к. въ Пол. дух. сем. Жал. 25 р.</p>	—	1 дек. 1876.	
<p>Въ Дриссенск. уѣздѣ. народныя училища.</p>			
<p>Каменьское, Кам. вол.; осн. 1864 г. помѣщ. въ общ. д. На сод. учил. отпуск. 125 р. изъ гос. казнач. и 75 р. отъ вол. <i>Училищся</i> 47 м. 1 д.</p>			
<p>Уч. Варвара Ѳом. Запржевенная восп. въ Вит. дѣт. пр., им. зв. уч. сел. прих. и нач. нар. уч. (в. п.). Жал. 175 р. и кварт.</p>	—	1 окт. 1871.	
<p>Законоуч. пр. исп., свящ. Ѳеодоръ Ив. Несадачннъ, ок. к. въ Пол. дух. сем. Жал. 25 р.</p>	—	1 янв. 1855.	
<p>Дерновичское, Дерн. в.; осн. 1864 г.; пом. въ общ. д. На сод. уч. отпуск. 175 р. изъ госуд. казн. <i>Училищся</i> 30 м.</p>			

Наименование и составъ учреждений.	Въ службѣ.	Въдолж. и классъ должн.	Последняя награда.
<p>Уч. Викторъ Март. Бѣлинскій, ок. к. въ Вят. дух. сем. (в. п.). Жал. 150 р. и кв.</p>	—	1 авг. 1876.	—
<p>Законоуч. пр. исп., свящ. Петръ Соколовъ, ок. к. въ Полоцк. дух. сем. Жал. 25 р.</p>	—	1 окт. 1874.	—
<p>Освейское м. Осв. вол.; осн. въ 1864 г.; пом. въ общ. д. На сод. уч. отпуск. 75 р. изъ госуд. казнач. и 100 р. отъ вол. <i>Учащихся</i> 42 м.</p>	—	—	—
<p>Уч. Иванъ Иван. Антоновскій, ок. к. въ Пол. учит. сем. съ зв. уч. нач. нар. уч. (в. п.). Жалов. 150 р. и кварт.</p>	—	1 авг. 1876.	—
<p>Законоуч. пр. исп., свящ. Лавръ Тим. Пресерансовъ, ок. к. въ Пол. дух. сем. Жал. 25 р.</p>	20 мая 1864.	1 окт. 1873.	—
<p>Освейское ж., осн. въ 1823 г.; помѣщ. въ д. пом. Гильзено-Шадурскаго безпл. На сод. учил. по дух. зав. пом. Гильзена отп. изъ дох. съ им. Освей 1250 р. <i>Учащихся</i> 21 д.</p>	—	—	—
<p>Надзир. и уч. жена кол. ас. Марія Михайл. фонъ-Франкъ, им. зв. учит. нач. уч. (в. п.). Жалов. 200 р. и кварт.</p>	—	1 сент. 1875.	—
<p>Церковнаское, Игнад. в., осн. въ 1865 г.; пом. въ общ. д. На сод. уч. отпуск. 75 р. изъ госуд. казн. и 100 р. отъ вол. <i>Учащихся</i> 35 м.</p>	—	—	—

Наименование и состав учреждений	Въ службѣ.	Въ долж. и классъ должн.	Послѣдняя награда.
Уч. Петръ Павл. Зарковскій , ок. к. въ Пол. уч. сем. съ зв. учит. нач. нар. учил. (в. п.). Жал. 150 р. и кварт.		1 авг. 1876.	
Законоуч. прав. исп. свящ. Яковъ Як. Игнатовичъ , ок. к. въ Пол. дух. сем. Жал. 25 р.	17 сент. 1859.	1 нояб. 1865.	
<p align="center">Классицкое, Кляс. в.; осн. въ 1842 г.; помѣщ. въ обществ. домѣ. На содерж. учил. отпуск. 75 р. изъ гос. казнач. и 100 р. отъ вол.</p> <p align="center"><i>Учащихся</i> 35 м.</p>			
Уч. Лука Прох. Мухинъ , ок. к. въ Велиж. у. уч., им. зв. уч. гор. пр. уч. (в. п.). Жал. 150 р. и кварт.	1 сент. 1866.	1 авг. 1875.	
Законоуч. прав. исп., свящ. Георгій Никиф. Лузинъ , ок. к. въ Пол. дух. сем. Жал. 25 р.	28 окт. 1855.	10 окт. 1872.	
<p align="center">Сарьянское, Сар. вол.; осн. въ 1867 г.; пом. въ общ. д. На сод. уч. отпуск. 95 р. изъ госуд. казн. и 121 р. изъ вол.</p> <p align="center"><i>Учащихся</i> 33 м.</p>			
Уч. Анна Ег. Безродина , ок. к. въ Пол. уч. дѣв. дух. зв. (в. п.). Ж. 150 р. и кварт.	14 янв. 1871.	1 окт. 1874.	
Законоуч. прав. исп., свящ. Платонъ Фил. Ульскій , ок. к. въ Полоц. дух. сем. Жал. 25 р.	7 окт. 1845.	8 окт. 1869.	

Наименование и состав учреждений.	Въ службѣ:	Въдолж. и классъ должн.	Послѣдняя награда.
<p>Забѣльское, Заб. вол.; осн. въ 1862 г.; пом. въ общ. домѣ. На сод-держ. учил. отп. 181 р. изъ сб. съ б. госуд. кр. и 100 р. отъ вол. Учащихся 42 м.</p>			
<p>Уч. Касьянъ Гер. Сладковичъ, ок. к. въ Пол. учит. сем. съ зв. учит. нач. нар. уч. (в. п.). Жал. 275 р. и кв.</p>	1 авг. 1875.	1 авг. 1876.	
<p>Законоуч. пр. исп.,—вак.</p>			
<p>Придруйское, Сушк. в.; осн. въ 1868 г.; помѣщ. въ общ. д. На сод. уч. отпуск. 181 р. изъ сб. съ б. гос. крест. Учащихся 33 м.</p>			
<p>Уч. Оока Амвр. Гузовскій, ок. к. въ Вит. у. уч., им. зв. гор. прих. и нач. нар. учит. (в. п.). Жал. 150 р. и кварт.</p>	1 сент. 1868.	1 июля 1876.	
<p>Законоуч. пр. испов., свящ. Симеонъ Ст. Околовичъ, ок. к. въ Пол. дух. сем. Жал. 25 р.</p>	25 апр. 1865.	1 сент. 1876.	
<p>Зябкинское, Зябк. вол. осн. въ 1864 г.; пом. въ общ. домѣ. На сод. уч. отпуск. 75 р. изъ гос. казн. и 100 р. отъ вол. Учащихся 41 м. 2 д.</p>			
<p>Уч. Анастасія Фед. Издачина, ок. к. въ Пол. учил. дѣв. дух. зв. (в. п.). Жал. 150 р. и кварт.</p>	—	1 сент. 1877.	—
<p>Законоуч. прав. исп., свящ. Феодоръ Ив. Словескій, ок. к. въ Пол. дух. сем. Жал. 25 р.</p>	12 авг. 1862.	1 сент. 1864.	—

Наименованіе и составъ учреждений.	Въ службѣ.	Въ долж. и классѣ должн.	Послѣдняя награда.
<p>Юховичское, Юхов. в.; осн. въ 1863 г.; пом. въ обществ. домѣ. На содерж. уч. отпуск. 105 р. изъ госуд. казн. и 120 р. отъ вол. Учащихся 32 м.</p>			
<p>Учит. Елисавета Павл. Лосская, им. зв. учит. нач. нар. уч. (в. п.). Ж. 200 р. и кварт.</p>	1 янв. 1871.	1 сент. 1877.	—
<p>Законоуч. пр. исп., священ. Василій Викт. Игнатовичъ, ок. к. въ Пол. дух. сем. Жал. 25 р.</p>	12 февр. 1868.	1 сент. 1870.	—
<p>Кохановичское, Кох. в.; осн. въ 1865 г.; пом. въ общ. д. На содерж. уч. отпуск. 75 р. изъ госуд. казн. и 112 р. 22 к. отъ волости. Учащихся 33 м.</p>			
<p>Уч. Иванъ Игн. Игнатьевъ, ок. к. въ пол. учит. сем., съ зв. уч. нач. учил. (в.п.). Жал. 150 р. и кварт.</p>	—	1 сент. 1875.	—
<p>Законоуч. пр. исп. священ. Александръ Тим. Збродовскій, ок. к. въ Пол. дух. сем. Жал. 25 р.</p>	6 дек. 1861.	1 сент. 1873.	—

Наименованіе и составъ учреждений.	Въ службѣ.	Выдѣлж. и классъ должн.	Послѣдняя награда.
МОГИЛЕВСКОЙ ГУБ.			
Въ Могилевск. уѣздѣ.			
народныя училища.			
<p>Шкловское, Шкл. в.; осн. въ 1864 г.; помѣщ. въ общ. д. На сод. уч. отп. 175 р. изъ гос. казнач. и 308 р. 20 к. отъ кр. общ. Учащійся 48 м. 11 д.</p>	1 окт. 1874.	1 июля 1877.	—
<p>Уч. Николай Ив. Кассарженскій, обуч. въ Могил. гимн. (в. п.). Жал. 150 р. и кв.</p>	1 окт. 1874.	1 июля 1877.	—
<p>Законоуч. пр. исп., свящ. Николай Ив. Зубовскій, ок. к. въ Могил. дух. сем. Жал. 25 р.</p>	—	1 сент. 1864.	—
<p>Павловичское, Павл. в.; откр. 1871 г.; помѣщ. въ общ. домѣ На содерж. уч. отпуск. 75 р. изъ гос. казн. и 602 р. отъ кр. общ. Учащійся 41 м.</p>	1 сент. 1865.	1 окт. 1873.	—
<p>Уч. Иванъ Ив. Зубовскій, восп. въ Могил. дух. сем. (в. п.). Жал. 150 р. и кварт.</p>	1 сент. 1865.	1 окт. 1873.	—
<p>Законоуч. пр. исп., свящ. Эрастъ Слонамскій, ок. к. въ Мог. дух. сем. Жал. 25 р.</p>	—	1 сент. 1871.	—
<p>Польковичское, Польков. в.; въ с. Польковичахъ; откр. 1864 г.; помѣщ. въ общ. д. На содерж. учил. отпуск. 175 р. изъ гос. казн. и 182 р. 38 к. изъ общ. кр. сб. Учащійся 46 м.</p>	1 сент. 1865.	1 окт. 1873.	—

Наименованіе и составъ учрежденій	Въ службѣ.	Въ долж. и классѣ должн.	Послѣдняя награда.
Уч. Иванъ Ив. Паславскій , воспит. въ Могил. дух. сем., им. зв. уч. нач. уч. (в. п.). Жал. 150 р. и кв.	—	1 сент. 1865.	—
Законоуч. прав. исп., прот. Іоаннъ Матв. Лепешинскій , ок. к. въ Могил. дух. сем. Жал. 25 р.	—	1 сент. 1864.	—
<p>Бѣлыницкое, Бѣлын. в.; въ м. Бѣлыничахъ; откр. 1864 г.; пом. въ д. вол. пр. На содерж. уч. отп. 175 р. изъ гос. казн. и 165 изъ общ. сбор., а также 315 р. на содерж. учен.</p> <p><i>Учащіяся</i> 46 м.</p>			
Уч. Косьма Матв. Альновъ , ок. к. въ Полоцк. учит. сем. (в. п.). Жал. 200 р. и кварт.	1 сент. 1876.	1 сент. 1876.	—
Законоуч. пр. исп., свящ. Стефанъ Герасим. Богдановскій , ок. к. въ Могил. дух. сем. Жал. 25 р.	—	1 сент. 1864.	—
<p>Княжицкое, Княж. вол.; въ м. Княжицахъ; откр. 1864 г.; пом. въ общ. д. На сод. уч. отпуск. 175 р. изъ госуд. казн.</p> <p><i>Учащіяся</i> 35 м. 2 д.</p>			
Уч. и законоуч. прав. исп., прот. Константинъ Фед. Саввинчъ , ок. к. въ Могил. дух. сем. Жал. 160 р.	—	1 сент. 1864.	—
<p>Черноручское, Черн. в.; въ с. Черноручьѣ; откр. 1867 г.; пом. въ домѣ вол. пр. На сод. уч. отп. 175 р. изъ гос. казн. и 200 р. отъ кр. общ.</p> <p><i>Учащіяся</i> 22 м.</p>			

Наименование и составъ учреждений.	Въ службѣ.	Въ долж. и классъ должн.	Послѣдняя награда.
Уч. Александра Ѳед. Бекаре-вичъ , ок. к. въ Могил. женск. гимн. (в. п.). Жал. 200 р. и кв.	1 окт. 1877.	1 окт. 1877.	
Законоуч. прав. исп., свящ. Іоаннѣ Петр. Цитовичъ , ок. к. въ Мог. дух. сем. Жал. 25 р.	—	1 сент. 1876.	
<p>Дудаковичское, Кругл. в., въ с. Дудаковичахъ; откр. 1859 г.; пом. въ общ. д. На сод. уч. отпуск. 251 р. изъ сб. съ б. гос. кр. и отъ кр. общ. 600 р.</p> <p>Учашихся 43 м. 2 д.</p>			
Уч. дворянка Елисавета Ант. Сто-роженская , им. зв. уч. нач. уч. (в. п.). Жал. 150 р. и кв.	1 сент. 1869.	1 сент. 1869.	
Законоуч. прав. исп., свящ. Петръ Львовичъ Ганькевичъ , ок. к. въ Мог. дух. сем. Жал. 25 р.	—	1 мар. 1876.	
<p>Тетеринское, Тетер. в.; въ м. Тетеринъ; откр. 1 сент. 1875 г.; помѣщ. въ общ. домѣ. На содерж. уч. отпуск. изъ общ. сб. 300 р. и на содерж. уч. 600 р. и отъ казны на сод. уч. 85 р.</p> <p>Учашихся 37 м.</p>			
Уч. Аванасій Серг. Савенко , обуч. въ Могил. дух. сем. (в. п.). Жал. 150 р. и вкварт.	1 дек. 1874.	1 дек. 1874.	
Законоуч. прав. исп., свящ. Іаковъ Иван. Котовичъ , ок. к. въ Могил. дух. сем. Жал. 25 р.	1 сент. 1875.	1 сент. 1875.	

Наименование и составъ учреждений.	Въ службѣ.	Въ долж. и классъ должн.	Последняя награда.
<p>Толпечинское, Толпеч. в. в. въ с. Толпеч. откр. съ 1 сент. 1875 г., пом. въ общ. д. На содерж. учил. отпуск. изъ общ. сб. 311 р. и на содерж. при немъ учен. 200 р. и 45 р. изъ сум. мин. нар. пр. <i>Училища</i> 30 м. 4 д.</p>			
<p>Уч. Анна Главинская, ок. к. въ Буйницкомъ ж. уч. и им. зв. нач. уч. (в. п.). Жал. 150 р.</p>	<p>1 сент. 1875.</p>	<p>1 сент. 1875.</p>	
<p>Законоуч. свящ. О. Мазовскій, ок. к. въ Могил. дух. сем.</p>	<p>—</p>	<p>1 сент. 1877.</p>	
<p>Въ Быховскомъ уѣздѣ.</p>			
<p>НАРОДНЫЯ УЧИЛИЩА.</p>			
<p>Ново-Быховское, Ново-Бых. в.; въ м. Нов. Бых.; перев. въ 1872 г. изъ с. Таймонова., гдѣ сущ. съ 1864 г.; помѣщ. въ общ. д. На содерж. уч. отпуск. 100 р. въ г. изъ госуд. казн. и 315 р. отъ мѣстн. кр. общ. на содерж. учил. и учениковъ. <i>Училища</i> 85 м. 5 д.</p>			
<p>Уч. Иосифъ Андр. Бычекъ, ок. к. въ Пол. учит. сем. (в. п.). Жал. 200 р. и кварт.</p>	<p>1 сент. 1875.</p>	<p>1 окт. 1875.</p>	
<p>Законоуч. пр. испов., свящ. Иоаннъ Стратоновичъ, ок. к. въ Могил. дух. сем. Жал. 25 р.</p>	<p>—</p>	<p>1 окт. 1875.</p>	

Наименование и составъ учреждений.	Въ службѣ.	Въ долж. и классъ должн.	Послѣдняя награда.
<p>Городецкое. Город. вол.; въ с. городцѣ; откр. 1866 г.; помѣщ. въ общ. д. На содерж. уч. ежег. отпуск. 75 р. изъ гос. казн. и 460 р. 40 к. отъ мѣстн. бр. общ. на сод. учил. и учениковъ.</p> <p><i>Учащихся</i> 54 м. 2 д.</p>			
<p>Уч. дѣв. Юлія Ив. Мордвинова, ок. к. въ Могил. инст. благ. дѣв. (в. п.). Жал. 200 р. и кварт.</p> <p>Законоуч. прав. испов., свящ. Яковъ Войцѣховскій, ок. к. въ Могил. дух. сем. Жал. 25 р.</p>	<p>1 сент. 1873.</p> <p>—</p> <p>1 сент. 1868.</p>	<p>1 сент. 1877.</p> <p>—</p> <p>1 сент. 1868.</p>	
<p>Пропойское, Проп. вол.; въ м. Проп.; откр. 1864 г., пом. въ д. постро. для учил. мѣстн. братст. На содерж. учил. отпуск. 125 р. изъ госуд. казн. и отъ вол. 308 р. 32 к. на содерж. учил. и учен.</p> <p><i>Учащихся</i> 63 м. 6 д.</p>			
<p>Уч. Семень Андр. Гуриновичъ, ок. к. въ Пол. учит. сем. (в. п.) Жал. 196 р. 66 к. и кварт.</p> <p>Законоуч. прав. исп., свящ. Ѳеодоръ Вас. Сущинскій, ок. к. въ Могил. дух. сем. Жал. 25 р.</p>	<p>—</p> <p>1 сент. 1875.</p> <p>—</p> <p>10 сент. 1871.</p>	<p>1 сент. 1875.</p> <p>—</p> <p>10 сент. 1871.</p>	
<p>Чигиринское, Чигир. вол.; въ с. Чигир. откр. въ 1864 г.; пом. въ общ. д. На содерж. учил. ежег. отп. 79 р. изъ госуд. казн. и 290 р. отъ волости.</p> <p><i>Учащихся</i> 29 м.</p>			

Наименование и составъ учреждений.	Въ службѣ.	Въ долж. и классъ должн.	Послѣдняя награда.
Учит. Елена Мих. Шотуховичъ , им. зв. нач. учит. (в. п.) Жал. 150 р. и кварт.	1 март. 1876.	1 сент. 1876.	
Законоуч. прав исп., свящ. Николай Өом. Борейко , оконч. к. въ Могил. дух. сем. Жал. 25 р.	—	1 нояб. 1864.	
<p align="center">Баханское, Баханск. вол.; въ с. Бах.; откр. въ 1864 г.; пом. въ общ. д. На сод. уч. ежег. отп. 175 р. изъ госуд. казн. и 133 р. изъ общ. крест. сб.</p> <p align="center">Учащiйся 42 м.</p>			
Уч. Өедоръ Петр. Петровъ , ок. к. въ Пол. учит. сем. (в. п.). Жалов. 200 р. и кварт.	1 сент. 1876.	1 сент. 1876.	
Законоуч. пр. исп. свящ. Димитрій Пятибиковъ , оконч. к. въ Могил. дух. сем.	—	1 сент. 1876.	17 апр. 1868 Анны 3 ст. (по дав.)
<p align="center"><i>Орд.</i> Анны 3 ст., кресты: наперсный и бронз. на Влад. лентѣ; мед. въ п. в. 1853—56 гг. и усмир. польск. мят. 1863—64 гг. и камил. Жал. 25 р.</p>			
<p align="center">Гайшинское, Гайшинск. вол.; въ м. Гайш.; откр. въ 1864 г. пом. въ общ. д. На сод. учил. ежег. отп. 175 р. изъ гос. казн. и 82 р. 30 к. отъ вол.</p> <p align="center">Учащiйся 32 м. 1 д.</p>			
Уч. Иванъ Алекс. Сушевскій , ок. к. въ Могил. дух. уч., им. зв. гор. прих. уч. (в. п.). Жал. 200 р. и кв.	—	1 окт. 1874.	
Законоуч. пр. исп., свящ. Михайль Ив. Леплиевскій , ок. к. въ Могил. дух. сем. Жал. 25 р.	—	1 сент. 1864.	

Наименованіе и составъ учрежденій.	Въ службѣ.	Въ долж. и классъ должн.	Послѣдняя награда.
<p>Ректо-Бычанское, Рект. в.; въ с. Бычѣ; откр. 1851 г.; пом. въ общ. д. На содерж. уч. отп. 251 р. изъ сб. съ б. госуд. кр. и 50 р. отъ мѣстн. кр. общ. <i>Учащіяся</i> 37 м.</p> <p>Уч. Степанъ Шайтуровъ, ок. к. въ Пол. уч. сем. (в. п.) Жал. 150 р. и кварт.</p> <p>Законоуч. пр. исп., свящ. Герошей Иван. Саульскій, ок. к. въ въ Могил. дух. сем. Жал. 25 р.</p>	<p>1 март. 1876.</p> <p>—</p> <p>—</p>	<p>15 окт. 1877.</p> <p>20 окт. 1864.</p> <p>—</p>	<p>—</p> <p>—</p> <p>—</p>
<p>Мокрянское, Быховск. в., въ с. Мокромъ; откр. 1851 г.; пом. въ общ. д. На сод. уч. отп. 251 р. изъ сбора съ б. госуд. кр. и 50 р. отъ мѣстн. кр. общ. <i>Учащіяся</i> 40 м.</p> <p>Уч. Кирилъ Львов. Вороновичъ, восп. въ Могил. дух. сем., им. зв. учит. нач. уч. (в. п.). Жал. 150 р. и кварт.</p> <p>Законоуч. пр. исп., свящ. Іоаннь Григ. Гласко, ок. к. въ Мог. дух. сем. Жал. 25 р.</p>	<p>—</p> <p>—</p> <p>—</p>	<p>1 сент. 1872.</p> <p>15 окт. 1869.</p> <p>—</p>	<p>—</p> <p>—</p> <p>—</p>
<p>Кузьковичское, Церк.-Осов. вол., въ м. Кузьковичахъ; откр. въ 1868 г. помѣщ. въ общ. д. На сод. уч. отпущк. 160 р. отъ кр. общ. <i>Учащіяся</i> 17 м.</p> <p>Уч. дѣв. дѣв. Анастасія Павл. Ковзанъ, им. зв. уч. нач. уч. (в. п.). Жал. 120 р. и кв.</p>	<p>—</p> <p>—</p>	<p>21 сент. 1877.</p> <p>—</p>	<p>—</p> <p>—</p>

Наименование и составъ учреждений.	Въ службѣ	Въ долж. и классъ должн.	Послѣдняя награда
<p>Законоуч. пр. исп., свящ. Павелъ Леонтьевъ. Богдановъ, ок. к. въ Могил. дух. сем. <i>Содерж.</i> не получ.</p>	—	1 нояб. 1868.	—
<p>Сидоровицкое, Церк. - Осовецкой вол.; въ с. Сидоровичахъ; откр. 1868 г.; помѣщ. въ д. подарен. для уч. пом. <i>Чотѣхинымъ</i>. На содерж. учил. бѣн. 55 р. изъ гос. казн. и 165 р. отъ кр. общ. <i>Учащихся</i> 25 м.</p>	—	1 окт. 1873.	—
<p>Учит. дѣв. Александра Данил. Цитовичъ, дом. восп., им. зв. уч. нач. уч. (в. п.) Жал. 150 р. и кварт.</p>	—	3 дек. 1868.	—
<p>Законоуч. прав. исп., свящ. Матвѣй Богдановъ, ок. к. въ Могил. дух. сем. Жал. 25 р.</p>	—	1 сент. 1872.	—
<p>Городищенское, Городищен. вол. въ с. Городищѣ; откр. 1860 г.; пом. въ общ. д. На сод. уч. отпуск. 75 р. изъ госуд. казн. и 214 р. отъ вол. <i>Учащихся</i> 37 м. 9 д.</p>	—	1 янв. 1860.	—
<p>Уч. Ольга Алекс. Боство, ок. к. въ Буйн. учил. для дѣв. дух. зв., им. зв. уч. нач. учил. (в. п.) Жал. 175 р. и кварт.</p>	—	1 янв. 1860.	—
<p>Законоуч. прав. исп. свящ. Адамъ Давидовичъ, ок. к. въ Могилевск. дух. сем. Жал. 25 р.</p>	—	1 янв. 1860.	—
<p>Кутнянское, Кутнянск. вол.; въ с. Кутнѣ откр. въ 1863 г. пом. въ д. вол. пр. На сод. уч. отпуск. 176 р. отъ кр. общ. <i>Учащихся</i> 23 м.</p>	—	1 янв. 1860.	—

Наименованіе и составъ учрежденій.	Въ службѣ.	Въ долж. и классъ должн.	Послѣдняя награда.
Уч. Александра Петр. Посовичъ , ок. к. въ Могил. дух. уч., съ прав. на зв. дом. уч. (в. п.). Жал. 126 р. и кв.	—	1 сент. 1875.	—
<p>Долгомохское, Долгомохск. в. въ м. Долгомъ-Мхѣ; перевод. въ 1871 г. изъ дер. Потеряевки, гдѣ сущ. съ 1868 г.; пом. въ общ. домѣ. На сод. уч. отпуск. 55 р. изъ гос. казн. и 280 р. отъ вол.</p> <p><i>Учащихся</i> 60 м.</p>			
Уч. Павель Иван. Юшкинъ , ок. к. въ Пол. уч. сем. (в. п.). Жал 200 р. и кварт.	1 сент. 1875.	1 сент. 1875.	—
Законоуч. пр. пеп., свящ. Іоаннъ Иван. Саульскій , ок. к. въ Могил. дух. сем. Жал. 25 р.	—	1 нояб. 1871.	—
<p>Глухское, Глухск. вол.; въ с., Глухахъ; откр. въ 1872 г.; пом. въ общ. домѣ. На содерж. уч.отпуск. 75 р. изъ госуд. казн. и 262 р. отъ кр. общ.</p> <p><i>Учащихся</i>..... 37 м. 4 д.</p>			
Уч. дѣв. Дарья Алекс. Костко , ок. к. въ Буйн. уч. для дѣв. дух. зв., им. зв. уч. нач. нар. уч. (в. п.). Жал. 175 р. и кварт.	1 окт. 1872.	1 окт. 1872.	—
Законоуч. прав. пеп., свящ. Аркадій Адам. Горбинъ , ок. к. въ Могил. дух. сем. Жал. 25 р.	—	1 окт. 1872.	—

Наименованіе и составъ учреждений.	Въ службѣ.	Въ долж. и классъ должн.	Послѣдняя награда.
Въ Рогачевск. уѣздѣ.			
Озеранское однокл. прих. училище.			
<p>Тихиничск. вол. въ с. Озеранахъ; откр. въ 1791 г. пом. въ соб. домѣ. На сод. уч. съ состоящ. при немъ конвикт. отп. 729 р. изъ гос. казн. и 115 р. изъ сб. съ б. гос. крест.</p> <p><i>Училища</i> 40 м. 3 д.</p>			
<p>Уч. (п. д.) Гавріиль Арсентьевичъ Шекунъ, им. зв. нач. учит. (в. п.). Жал. 200 р. и кварт.</p>	<p>1 сент. 1868.</p>	<p>15 авг. 1876. XIV.</p>	<p>—</p>
<p>Законоуч. пр. псов., свящ. Василій Ивап. Шафрановскій, ок. к. въ Могил. дух. сем. Жал. 40 р.</p>	<p>—</p>	<p>1 нояб. 1874.</p>	<p>—</p>
НАРОДНЫЯ УЧИЛИЩА.			
<p>Добоснянское, Тихин. в.; въ с. Добоснѣ; откр. 1864 г. помѣщ. въ общ. д. На содерж. учил. отп. 75 р. изъ госуд. казн. и 227 р. 52 к. отъ вол.</p> <p><i>Училища</i> 39 м.</p>			
<p>Уч. Константинъ Кирианов. Проконевичъ, ок. к. въ Пол. уч. сем. (в. п.). Ж. 200 р. и кварт.</p>	<p>—</p>	<p>1 сент. 1870.</p>	<p>—</p>
<p>Законоуч. прав. исп., свящ. Феодоръ Петр. Мигай, ок. к. въ Могил. дух. сем. Жал. 25 р.</p>	<p>—</p>	<p>—</p>	<p>—</p>

Наименованіе и составъ учреждений.	Въ службѣ.	Въдолж. и классъ должн.	Послѣдняя награда.
<p>Тихиничское, Тихиничск. в.; въ м. Тихиничахъ; откр. въ 1864 г.; пом. въ д. вол. пр. На сод. учил. отпуск. 100 р. изъ гос. казн. и 208 р. 27 к. отъ вол. Учащихся 34 м.</p>			
<p>Уч. Степанъ Степ. Шотуховичъ студ. Могил. дух. сем. (в. п.). Жал. 200 р. и кварт.</p>	1 сент. 1874.	1 март. 1877.	
<p>Законоуч. пр. исп., свящ. Ѳеодоръ Кондратьевъ. Дулкеничъ, ок. к. въ Могил. дух. сем. Жал. 25 р.</p>	—	1 сент. 1864.	
<p>Сверженское муж. Довск. в. въ м. Свержи; откр. 1866 г.; помѣщ. въ обществ. домѣ. На сод. учил. отпуск. 75 р. изъ гос. казнач. и 511 р. 36 к. отъ вол. на содерж. учил. и ученик. Учащихся 40 м.</p>			
<p>Уч. Матвѣй Ем. Ангилейко, вос. въ Могил. дух. сем. им. зв. учит. нач. уч. (в. п.). Жалов. 229 р. и кварт.</p>	1 сент. 1874.	1 мая 1877.	
<p>Законоуч. пр. исп., свящ. Максимъ Барюжанскій; ок. к. въ Могил. дух. сем. Жал. 25 р.</p>	—	3 дек. 1866.	
<p>Царско-Слободское, Луковск. в.; въ с. Царской-Слободѣ; откр. въ 1865 г.; пом. въ общ. д. На сод. уч. отпуск. 477 р. изъ госуд. казн. Учащихся 23 м. 13 д.</p>			

Наименованіе и составъ учрежденій.	Въ службѣ.	Въ долж. и классѣ должн.	Послѣдняя награда.
Уч. Александра Мих. Шотуховичъ , им. зв. нач. уч. (в. п.). Жал. 225 р. и кв.	—	11 сент. 1873.	—
Законоуч. прав. исп., свящ. Павелъ Степ. Вологовскій , ок. к. въ Мо- гил. дух. сем. Жал. 25 р.	—	1 нояб. 1875.	
Законоуч. р.-к. исп.,—вакансія.			
<p>Полѣское, Полѣсек. в.; въ с. Полѣсьи; откр. въ 1864 г.; пом. въ общ. д. На сод. уч. отпуск. 91 р. изъ госуд. казнач. и 206 р. отъ вол.</p> <p><i>Учащихся</i> 30 м.</p>			
Уч. Петръ Иванов. Каленскій , восп. въ Мог. дух. сем. (в. п.). Жал. 175 р. и кварт.	1 сент. 1865.	1 окт. 1869.	
Законоуч. пр. исп., свящ. Викентій Ив. Фнушесвичъ , ок. к. въ Мо- гил. дух. сем. Жал. 25 р.	—	3 дек. 1864.	
<p>Нисимковичское, Покотск. в.; въ с. Нисимковичахъ; откр. 1864 г.; помѣщ. въ общ. домѣ. На содеж. уч. отп. 139 р. изъ гос. казн. и 85 р. отъ вол.</p> <p><i>Учащихся</i> 15 м.</p>			
Уч. Андрей Мих. Чоловскій , обуч. въ Могил. дух. сем., им. зв. уч. нач. уч. (в. п.). Жал. 154 р. и кварт.	—	1 июля 1874.	
Законоуч. прав. исп., свящ. Оедоръ Игн. Мигай , ок. к. въ Могил. дух. сем. Жал. 25 р.	—	1 дек. 1864.	

Наименованіе и составъ учреждений.	Въ службѣ.	Въдолж. и классъ должн.	Послѣдняя награда.
<p>Столбунское, Столбунск. вол.; въ с. Столбунѣ; откр. въ 1859 г.; помѣщ. въ общ. д. На сод. уч. отпуск. 251 р. изъ сб. съ б. госуд. кр. и отъ вол. на содерж. уч. и учен. 485 р. <i>Учащихся</i> 15 м.</p>			
<p>Учит., дѣв. Анна Егоровна Цитовичъ, (в. п.). Жал. 150 р. и кварт.</p>	—	—	—
<p>Законоуч. прав. исп., свящ. Левъ Степ. Окнишевичъ, ок. к. въ Могил. дух. сем. Жал. 25 р.</p>	—	15 дек. 1871.	
<p>Недейское, Недейск. вол. откр. 1873 г. помѣщ. въ общ. д. На сод. учил. назн. въ годъ изъ сум. вол. 172 р. 10 к. и изъ гос. казн. 180 р. <i>Учащихся</i>... .. 36 м. 7 д.</p>			
<p>Уч. Ефимъ Степ. Глинскій, ок. к. въ Пол. дух. сем., им. зв. уч. нач. уч. (в. п.). Жал. 150 р. и кварт.</p>	1 сент. 1876.	1 окт. 1877.	—
<p>Законоуч. прав. исп., свящ. Павелъ Страдомскій, ок. к. въ Могил. дух. сем. Жал. 25 р.</p>	18 июля 1847.	1 сент. 1874.	
<p>Стрѣшинское, Стрѣшинск. в.; въ с. Стрѣшинѣ; откр. 1863 г.; пом. въ общ. д. На сод. уч. отпуск. 95 р. изъ госуд. казн. 150 р. отъ общ. и 50 р. отъ пом. Игнатѣва. <i>Учащихся</i>..... 23 м. 4 д.</p>			

Наименованіе и составъ учреждений.	Въ службѣ.	Въдолж. и классъ должн.	Послѣдняя награда.
Уч. Петръ Андр. Фарембскій , ок. к. въ Моск. землед. уч. (в. п.). Ж. 225 р. и кварт.	—	1 сент. 1876.	—
Законоуч. пр. исп., свящ. Платонъ Сokolовъ , ок. к. въ Могил. дух. сем. Жал. 25 р.	—	3 дек. 1863.	—
<p>Кoшелевское, Кошелевск. в.; въ с. Кошелевѣ; откр. 1845 г.; пом. въ общ. домѣ. На сод. учил. ежег. отп. 250 р. изъ сб. съ б. госуд. кр. и 60 р. изъ общ. кр. сб.</p> <p><i>Учащихся</i> 34 м.</p>			
Уч. Надежда Теоф. Аршсва , обуч. въ Могил. ж. гимн., им. зв. уч. нач. уч. (в. п.). Жал. 210 р. и кварт.	—	1 окт. 1877.	—
Законоуч. пр. исп., свящ. Феофилъ Савиницъ , ок. к. въ Могил. дух. сем. Жал. 25 р.	—	1 сент. 1849.	—
<p>Старо-Руднянское, Старо-Руднянск. вол.; въ с. Старо-Руднѣ; откр. 1864 г.; пом. въ общ. домѣ. На сод. учил. отп. 75 р. изъ госуд. казн. и 214 р. отъ вол.</p> <p><i>Учащихся</i> 42 м.</p>			
Уч. Юлія Вас. Шинковичъ , вк. к. въ Могил. ж. гимн., им. зв. дом. уч. (в. п.). Ж. 210 р. и кварт.	—	21 сент. 1877.	—
Законоуч. пр. исп., свящ. Ѳеодоръ Бвятковскій , ок. к. въ Могил. дух. сем. Жал. 25 р.	—	3 дек. 1865.	—

Наименованіе и составъ учреждений.	Въ службѣ.	Въ долж. и классъ долги.	Послѣдняя награда.
<p>Годилевичское, Город. вол.; въ с. Годилевичахъ; откр. 1867 г.; помѣщ. въ общ. д. На сод. уч. отп. 75 р. изъ госуд. казн. и 195 р. отъ вол.</p> <p><i>Учащихся</i> 43 м.</p> <p>Уч. Иван. Каз. Ланкевичъ, об. въ Полоцк. учит. сем., им. зв. учит. нач. уч. (в. п.) Жал. 200 р. и кварт.</p> <p>Законоуч. пр. исп., священ. Василій Жудро, ок. к. въ Могил. дух. сем. Жал. 25 р.</p>	<p>1 сент. 1875.</p> <p>—</p>	<p>1 окт. 1877.</p> <p>1 нояб. 1870.</p>	<p>—</p> <p>—</p>
<p>Любанско-Городецкое, Городецк. в.; въ с. Любани; откр. 1863 г.; помѣщ. въ общ. д. На сод. учил. отп. 181 р. изъ гос. казн. и 312 р. отъ вол.</p> <p>Уч. Алексѣй Егоров. Атрашкевичъ, ок. к. въ Смоленск. дух. сем. им. зв. учит. нач. учил. (в. п.) Жал. 175 р. и кварт.</p> <p>Законоуч. прав. исп. священ. Василій Брусевичъ, ок. к. въ Мог. дух. сем. Жал. 25 р.</p>	<p>1 сент. 1869.</p> <p>—</p>	<p>1 сент. 1874.</p> <p>1 сент. 1876.</p>	<p>—</p> <p>—</p>
<p>Кормянокое мужское, Кормянской вол., въ с. Кормѣ; откр. 1865 г.; пом. въ общ. домѣ. На сод. держ. уч. ежег. отп. 190 р. изъ гос. казн. и 230 р. изъ общ. кр. сбор.</p> <p><i>Учащихся</i> 25 м.</p> <p>Уч. Александра Осипов. Горбинъ, им. зв. учит. нач. учил. (в. п.) Жал. 200 р. и кварт.</p>	<p>1 сент. 1874.</p>	<p>1 окт. 1877.</p>	<p>—</p>

Наименованіе и составъ учреждений	Въ службѣ.	Въ долж. и классѣ должн.	Послѣдняя награда.
Законоучит. пр. исп., свящ. Даніилъ Ивановичъ Шинковичъ , ок. к. въ Могилев. дух. сем. Жал. 25 р.	—	1 нояб. 1872.	
<p align="center">Кормянское женское, откp. въ 1865 г.; пом. въ домѣ, занимаемомъ Кормянскимъ мужскимъ уч. На сод. уч. ежег. отпуск. 80 р. отъ мѣстнаго кр. общ. и 25 р. изъ гос. казнач.</p> <p><i>Учащихся</i> 12 д.</p> <p>Учит.—вакансія.</p>	—	1 нояб. 1872.	
Законоуч. пр. исп., свящ. Даніилъ Иван. Шинковичъ . Онъ же законоуч. Кормянскаго мужскаго учил. Жал. 25 р.	—	1 нояб. 1872.	
<p align="center">Чечерское мужское, Чечер. вол., въ м. Чечерскѣ; откp. 1842 г.; пом. въ общ. д. На сод. учил. отп. 175 р. изъ госуд. казнач. и 227 р. отъ вол.</p> <p><i>Учащихся</i> 106 м.</p>	—	1 сент. 1868.	
Уч. Антонъ Стан. Борциковскій , ок. к. въ таксаторскомъ земледѣл. уч., им. зв. уч. нач. учил. (в. п.). Жал. 150 р. и квартира.	—	1 сент. 1868.	
Законоуч. пр. исп., свящ. Венедиктъ Бонюцкій , ок. к. въ Могил. дух. сем. Жал. 25 р.	—	1 окт. 1868.	
Помощница учит. Надежда Адам. Мальчевская , воспит. въ частн. жен. уч. (в. п.). Жал. 150 р. и кварт.	—	1 сент. 1874.	

Наименованіе и составъ учреждений.	Въ службѣ.	Въ долж. и классъ должн.	Послѣдняя награда.
<p>Чечерское женское, откр. 1865 г.; пом. въ каз. д. На содерж. уч. отпуск. 325 р. изъ гос. казн. и 61 р. отъ вол. <i>Учащіяся</i> 92 д.</p>			
<p>Учит. вдова свящ. Анна Александр. Полкарповичъ, дом. восп. (в. п.). Жал. 250 р. и кварт.</p>	—	11 сент. 1873.	—
<p>Законоуч. прав. исп., свящ. Василий Лешинскій, ок. к. въ Могил. дух. сем. Жал. 25 р.</p>	—	1 сент. 1865.	—
<p>Помощн. уч. Марія Никол. Борцовская, ок. к. въ Буйницкомъ уч. дѣв. дух. зв. (в. п.) Жал. 150 р. и кварт.</p>	—	1 окт. 1868.	—
<p>Разсохское, Городецк. в., въ с. Разсохахъ; откр. 1863 г.; пом. въ кр. д. На сод. уч. ежег. отп. 186 р. 80 к. отъ мѣстн. кр. общ. и 179 р. 20 к. изъ госуд. казн. <i>Учащіяся</i> 24 м.</p>			
<p>Уч. Софія Павл. Пригоровская, ок. к. въ Могил. уч. дѣв. дух. зв., им. зв. дом. учит. (в. п.). Жал. 200 р. и кв.</p>	—	21 сент. 1877.	—
<p>Законоуч. прав. исп., свящ. Антоній Юрковичъ, ок. к. въ Могил. дух. сем. Жал. 25 р.</p>	—	21 сент. 1877.	—
<p>Малевичское, Луковск. вол., въ с. Малевичахъ; откр. въ 1870 г.; помѣщ. въ общ. д. На содерж. уч. отпуск. 145 р. отъ мѣст. кр. общ. и 205 р. изъ гос. казн. <i>Учащіяся</i> 24 м.</p>			

Наименованіе и составъ учреждений.	Въ службѣ.	Въ долж. и классъ должн.	Послѣдняя награда.
Уч. Михайль Семенов. Страдомскій , студ. Могил. дух. сем., (в п.). Жал. 200 р. и кв.	—	1 сент. 1877.	—
Законоуч. прав. исп., свящ. Семеонъ Страдомскій , ок. к. въ Могилев. дух. сем. Жал. 25 р.	—	1 сент. 1877.	—
<p>Кистеневское, Кистен. в.; въ с. Кист.; откр. въ 1868 г.; пом. въ церк. домѣ. На содерж. учил. ежег. отп. 165 р. отъ мѣстн. крест. общ. и 185 р. изъ госуд. казн.</p> <p><i>Училищся</i> 21 м.</p>			
Уч. Иванъ Кузъм. Савичъ , ок. к. Пол. учит. сем. (в. п.) Ж. 200 р.	—	1 окт. 1869.	
Законоуч. пр. исп., свящ. Евгений Аким. Барцевичъ , ок. к. въ Мог. дух. сем. Жал. 25 р.	—	1 сент. 1868.	—
<p>Старосельское, Кистен. вол.; въ с. Стар.; откр. въ 1868 г.; пом. въ общ. д. На сод. учил. отпущ. 60 р. отъ мѣстн. кр. общ.</p> <p><i>Училищся</i> 17 м.</p>			
Уч. Андрей Андр. Корневскій , ок. к. въ Могил. дух. сем. (в. п.) Ж. 60 р.	—	1 сент. 1876.	
<p>Колюдовское, Полѣс. в.; въ м. Колюд. откр. 1865 г.; пом. въ общ. д. На сод. уч. отп. 60 р. отъ мѣстн. кр. общ.</p> <p><i>Училищся</i> 12 м.</p>			
Уч. Антонъ Ант. Рѣшстниковъ , обуч. въ Чугуевск. кант. отд. 2 батар. (в. п.). Жал. 60 р. и кв.	—	1 сент. 1865.	

Наименованіе и составъ учреждений.	Въ службѣ.	Въ долж. и классѣ должн.	Послѣдняя награда.
<p>Залѣбское, Покотьск. в.; въ м. Зал.; откр. 1860 г.; помѣщ. въ общ. домѣ На содерж. уч. отпуск. 72 р. отъ кр. общ. <i>Учащихся</i> 11 м. Учит.,—вак.</p>			
<p>Законоуч. пр. исп., свящ. Даниль Сем. Баршевскій, ок. б. въ Мог. дух. сем. <i>Содержанія</i> по сей должн. не получ.</p>	—	3 дек. 1870.	—
<p>Бартоломеевское, Хизовск. в.; откр. 1869 г.; помѣщ. въ общ. д. На содерж. учил. отп. 60 р. отъ мѣстн. кр. общ. <i>Учащихся</i> 9 м.</p>			
<p>Уч. Крест. Лува Фед. Лашинскій, обуч. въ Вѣлицк. прих. учил. (в. п.). Жал. 60 р.</p>	—	1 сент. 1869.	—
<p>Новогромыцкое, Хиз. вол.; откр. 1869 г.; пом. въ общ. д. На содерж. уч. отп. 144 р. отъ мѣстн. кр. общ. и 211 р. изъ госуд. казн. <i>Учащихся</i> 19 м.</p>			
<p>Уч. Василій Анд. Громыко, им. свид. на зв. учит. нар. учил. Жалов. 200 р. Законоуч.,—вак.</p>	—	1 нояб. 1877.	—
<p>Меркуловичское, Меркул. в., въ с. Меркуловичахъ; откр. 1867 г.; пом. въ общ. д. На сод. учил. отп. 277 р. отъ мѣстн. кр. общ. и 90 р. 40 к. изъ госуд. казн. <i>Учащихся</i> 58 м.</p>			

Наименованіе и составъ учреждений.	Въ службѣ.	Въ долж. и классѣ должн.	Послѣдняя награда.
Уч. Максимъ Вас. Словенскій , им. зв. учит. нар. учил. (в. п.). Жал. 200 р. и кварт.	1 сент. 1876.	15 окт. 1877.	—
Законоуч. пр. исп., свящ. Михайлъ Ив. Паславскій , ок. к. въ Могил. дух. сем. Жал. 25 р.	—	1 сент. 1875.	—
<p>Рагинское, Меркул. в., откр. въ 1867 г. пом. въ общ. д. На сод. учил. отпуск. 277 р. 60 к. отъ кр. общ. и 90 р. 40 к. изъ гос. казн.</p> <p><i>Учащихся</i> 33 м.</p>			
Уч. Евграфъ Ив. Раменскій , им. зв. уч. нар. уч. (в. п.). Жал. 200 р. и кв.	—	1 нояб. 1877.	—
Законоуч. пр. исп. свящ. Федоръ Як. Шимковичъ , ок. к. въ Мог. дух. сем. Жал. 25 р.	—	26 окт. 1877.	—
<p>Дудичское, Меркул. в., откр. 1867 г.; пом. въ общ. д. На сод. уч. отпуск. 75 р. изъ гос. казн. и 220 р. отъ вол.</p> <p><i>Учащихся</i> 46 м. 3 д.</p>			
Уч. Васил. Аван. Котовъ , обуч. въ Орш. уѣздн. учил., им. зв. учит. гор. прих. учил. (в. п.). Жал. 200 р. и кварт.	—	1 сент. 1872.	—
Законоуч. пр. исп., свящ. Василій Сущинскій , ок. к. въ Могил. дух. сем. Жал. 25 р.	—	1 февр. 1874.	—

Наименованіе и составъ учрежденій.	Въ службѣ.	Въ долж. и классѣ должн.	Послѣдняя награда.
<p>Жлобинское, Жлоб. в.; откр. 1868 г.; помѣщ. въ общ. домѣ. На содерж. уч. отп. 145 р. отъ мѣстн. кр. общ. и 205 р. изъ госуд. казн. <i>Учащихся</i> 23 м.</p> <p>Уч. Антонъ Фед. Горскій, обуч. въ Могил. духовн. сем., им. зв. учит. нач. учил. (в. п.). Жал. 200 р. и кв.</p> <p>Законоуч. пр. исп., свящ. Герасимъ Яковл. Пославскій, ок. к. въ Мог. дух. сем. Жал. 25 р.</p>	<p>1 сент. 1876.</p> <p>—</p>	<p>1 март. 1877.</p> <p>26 окт. 1877.</p>	<p>—</p>
<p>Салонское, Стрѣшинск в., въ с. Салонномъ; откр. 1869 г., помѣщ. въ общ. д. На содерж. учил. отп. 150 р. отъ мѣстн. кр. общ. <i>Учащихся</i> 24 м.</p> <p>Уч. Петръ Мин. Храмцовъ, восп. въ Могил. дух. сем. (в. п.). Жалов. 150 р. и кварт.</p>	<p>—</p>	<p>1 окт. 1872.</p>	<p>—</p>
<p>Жабинское, Россохск. в.; въ с. Жабинѣ; откр. въ 1873 г.; помѣщ. въ общ. д. На содерж. уч. отпуск. 89 р. въ г. отъ мѣстн. кр. общ. <i>Учащихся</i> 18 м.</p> <p>Уч. Николай Вик. Можейко, ок. к. въ б. Пол. у. двор. учил. (в. п.). Жал. 60 р. и кварт.</p>	<p>—</p>	<p>20 апр. 1873.</p>	<p>—</p>
<p>Денисовицкое, Городецк. в.; откр. въ 1869 г.; помѣщ. въ общ. д. На содерж. учил. отп. 158 р. отъ мѣстн. кр. общ. и 192 р. изъ госуд. казн. <i>Учащихся</i>: 17 м. 1 д.</p>			

Наименованіе и составъ учреждений.	Въ службѣ.	Въдолж. и классъ должн.	Послѣдняя награда.
Уч. Дарія Густ. Васильева , об. въ Могил. ж. гимн., им. зв. нач. учит. (в. п.). Жал. 200 р. и кв.	—	21 сент. 1877.	—
Законоуч. прав. исп., свящ. Матвій Лисенкій , ок. к. въ Могил. дух. сем. Жал. 25 р.	—	26 окт. 1877.	—
<p>Святское, Городецк. в.; откр. 1869 г.; пом. въ общ. д. На содерж. уч. отп. 155 р. отъ мѣстн. кр. общ. и 197 р. изъ гос. казн.</p> <p><i>Учащихся</i> 25 м. 2 д.</p>			
Уч. Анастасія Сем. Дашкевичъ , ок. к. въ Мог. учил. дѣв. дух. званія (в. п.). Жал. 200 р. и кв.	—	21 сент. 1877.	—
Законоуч. прав. исп., свящ. Никифоръ Пославскій , ок. к. въ Мог. дух. сем. Жал. 25 р.	—	1 окт. 1877.	—
<p>Болотнянское, Довской вол.; откр. 1875 г.; въ с. Болотни; пом. въ общ. д. На сод. уч. отп. 182 р. 50 к. отъ мѣстн. кр. общ. и 180 р. изъ госуд. казн.</p> <p><i>Учащихся</i> 25 м.</p>			
Учит. Осипъ Ос. Лашко , им. зв. учит. нач. учил. (в. п.) Жал. 200 р. и кварт.	—	1 сент. 1876.	—
Законоуч. пр. исп., свящ. Семенъ Ольшевскій , ок. к. въ Могил. дух. сем. Жал. 25 р.	—	26 окт. 1877.	—

Наименованіе и составъ учреждений.	Въ службѣ.	Въ долж. и классѣ должн.	Последняя награда.
<p>Рѣчковское, Рѣчк. в.; въ с. Рѣчкахъ; откр. 1875 г.; помѣщ. въ общ. д. На сод. учил. отп. 219 р. 28 к. отъ мѣстн. кр. общ. и 135 р. 2 к. изъ госуд. казн.</p> <p>Учащихя 24 м.</p> <p>Уч. Кононъ Ив. Якушевъ, обуч. въ Могил. дух. сем., им. зв. уч. нач. учил. (в. п.). Жал. 200 р. и кварт.</p> <p>Законоуч. р.-кат. исп., кс. Іоаннъ Юденечъ, ок. к. въ Могил. дух. сем. Жал. 25 р.</p>	<p>1 сент. 1875.</p> <p>—</p>	<p>1 сент. 1875.</p> <p>26 окт. 1877.</p>	
<p>Шерстинское, Рѣчк. в.; въ м. Шерстинѣ откр. въ 1877 г.; пом. въ общ. д. На сод. уч. отп. 211 р. изъ госуд. казнач. и 146 р. отъ мѣстн. кр. общ.</p> <p>По недавнему откр. уч., о числѣ учащ. свѣд. не получ.</p> <p>Уч. Иванъ Ив. Бучукъ, ок. к. въ Пол. учит. сем. съ зв. учит. нач. уч. (в. п.). Жал. 200 р. и кварт.</p> <p>Законоуч., — вак.</p>	<p>—</p>	<p>22 сент. 1877.</p>	
<p>Покотское, Покотск. вол.; въ с. Покоти. откр. въ 1877 г.; пом. въ общ. домѣ. На сод. учил. отпуск. 209 р. изъ гос. казн. и 120 р. 30 к. отъ мѣстн. кр. общ.</p> <p>По недавнему откр. уч., о числѣ учащ. свѣд. не получ.</p> <p>Уч. и законоуч. Константинъ Гр. Бекаревичъ, ок. к. въ Мог. дух. сем. (в. п.). Жал. 225 р. и кварт.</p>	<p>—</p>	<p>1 авг. 1877.</p>	

Наименованіе и составъ учреждений.	Въ службѣ.	Въдолж. и классъ должн.	Послѣдняя награда.
Въ Мстиславск. уѣздѣ.			
НАРОДНЫЯ УЧИЛИЩА.			
<p>Хославичское, Хослав. в.; въ м. Хославичахъ; откр. 1862 г.; помѣщ. въ общ. домѣ. На сод. учил. отп. 175 р. изъ госуд. казн. и 116 р. отъ мѣст. кр. общ.</p> <p><i>Учащихся</i> 61 м.</p>	—	1 сент. 1876.	—
<p>Уч. Елена Иван. Черневская, им. зв. учит. нач. учил. (в. п.). Жал. 250 р.</p>	—	1 сент. 1876.	—
<p>Законоуч. прав. исп., свящ. Іоаннъ Цвѣтковъ, ок. к. въ Смолен. дух. сем. Жал. 25 р.</p>	—	24 март. 1874.	—
<p>Пирянское, Пирянск. вол., въ с. Пирянахъ; откр. 1861 г.; помѣщ. въ общ. домѣ. На сод. уч. отпуск. 100 р. изъ госуд. казн. и 109 р. отъ мѣст. крест. общ.</p> <p><i>Учащихся</i> 23 м.</p>	—	15 март. 1877.	—
<p>Учит. Анастасія Серг. Сапезко, ок. к. въ Могил. учил. дѣв. дух. зв. (в. п.). Жал. 150 р. и кв.</p>	—	15 март. 1877.	—
<p>Законоуч. пр. испов., свящ. Іоаннъ Исаевичъ Кватковскій, ок. к. въ Могил. дух. сем. Жал. 25 р.</p>	—	3 дек. 1866.	—
<p>Монастырщенское, Монас. в.; въ м. Монастырщинѣ откр. 1865 г.; пом. въ общ. д. На содерж. уч. отпуск. 160 р. изъ гос. казн. и 122 р. отъ мѣстн. кр. общ.</p> <p><i>Учащихся</i> 46 м. 9 д.</p>	—	3 дек. 1866.	—

Наименованіе и составъ учрежденій.	Въ службѣ.	Въ долж. и классъ должн.	Послѣдняя награда.
<p>Уч. дѣв. Людмила Ѳодот. Бенаревичъ, ок. к. въ Буйницкомъ уч., им. зв. уч. нач. учил. (в. п.). Жал. 165 р. и кварт.</p>	—	11 сент. 1873.	—
<p>Законоуч. прав. исп., свящ. Яковъ Васильевичъ Лавровскій, ок. к. въ Могил. дух. сем. Жал. 25 р.</p>	—	24 март. 1874.	—
<p>Шамовское. Шамов. в., въ с. Шамовѣ; откр. 1865 г., пом. въ н. д. съ платою по 30 р. въ годъ. На содерж. учил. отпуск. 100 р. изъ госуд. казн. и 211 р. отъ кр. общ. <i>Учащихся</i> 53 м. 2 д.</p>			
<p>Уч. Марія Порфирьевна Кутневичъ, ок. к. въ Буйницкомъ учил. дѣв. дух. зв., им. зв. учит. нач. учил. (в. п.). Жал. 150 р. и кварт.</p>	—	1 окт. 1872.	10 мая 1876 21 р.
<p>Законоуч. пр. исп., свящ. Дмитрій Дукичъ Вишневецкій, оконч. к. въ Могил. дух. сем. Жал. 25 р.</p>	—	4 март. 1875.	—
<p>Бохотское, Бохотск. в.; въ м. Бохоти; откр. 1871 г.; помѣщ. въ общ. домѣ. На сод. учил. отп. 75 р. изъ госуд. казначейства и 172 р. 15 к. отъ кр. общ. <i>Учащихся</i> 61 м.</p>			
<p>Уч. Иванъ Тимоѣев. Галецкій, ок. к. въ Пол. учит. сем. (в. п.) Жал. 200 р. и кварт.</p>	1 сент. 1875.	1 сент. 1877.	—
<p>Законоуч. прав. исп., свящ. Ѳедоръ Аверковичъ, ок. к. въ Смолен. дух. сем. Жал. 25 р.</p>	—	19 март. 1874.	—

Наименование и составъ учреждений.	Въ службѣ.	Въ долж. и классъ должн.	Послѣдняя награда.
<p>Соинское, Соинской в.; вт. с. Соинѣ; откр. 1869 г.; пом. въ общ. домѣ. На содерж. уч. отп. 65 р. изъ гос. каз. и 215 р. отъ кр. общ. Учашихся..... 32 м. 2 д.</p>	—		
<p>Уч. дѣв. Марія Степ. Бородичъ, ок. к. въ Буйницкомъ учил. дѣв. дух. зв., им. зв. уч. нач. уч. (в. п.). Жал. 180 р. и кварт.</p>	—	11 сент. 1873.	
<p>Законоуч. прав. исп., свящ. Игнатій Малаховскій, ок. к. въ Могилев. дух. сем. Жал. 25 р.</p>	—	1 сент. 1872.	
<p>Казиміро-Слободское, Казиміро-Слободск. вол., въ м. Казиміровой-Слободѣ; откр. 1872 г.; пом. въ общ. д. На сод. уч. отпуск. 95 р. изъ гос. казн. и 230 р. отъ кр. общ. Учашихся..... 21 м. 1 д.</p>	—		
<p>Уч. Ольга Андр. Крестьянова, ок. к. въ Мог. ж. гимн. им., зв. дом. уч. (в. п.) Жал. 180 р. и кв.</p>	—	21 сент. 1877.	
<p>Законоуч. прав. исп., свящ. Яковъ Бочковскій, ок. к. въ Мог. дух. сем. Жал. 25 р.</p>	—	1 нояб. 1872.	
<p>Старосельское, Старосельск. вол.; въ с. Старосельцѣ; откр. 1875 г.; помѣщ. въ общ. д. На сод. учил. отпуск. 147 р. отъ кр. общ. и 100 р. отъ казны. Учашихся..... 38 м. 3 д.</p>	—		
<p>Уч. Екатерина Андр. Архангельская, ок. к. въ Полт. инстит. благор. дѣв. (в. п.) Жал. 150 р.</p>	—	1 сент. 1875.	

Наименованіе и составъ учрежденій	Въ служб.	Въ долж. и классъ должн.	Послѣдняя награда.
<p>Законоуч. пр. исп., свящ. Стефанъ Онуфр. Дорошквичъ, ок. к. въ Могил. дух. сем. Жал. 25 р.</p>	—	9 июня 1875 г.	
<p>Пустынско-Успенское, откр. 1870 г., при Пустынско-Усп. прав. мон. настоятелемъ онаго, архим. Анатолиемъ; пом. въ мон. зд. Сод. учил. и учен. доставляетъ монаст. и состоящее при немъ прав. брат.; размѣръ отпуск. братствомъ и монаст. суммы, опредѣляется потребностями учил. и простирается до 2400 р. въ годъ.</p> <p>При уч. состоитъ 25 отдѣл. въ окр. селахъ и деревняхъ; учил. отдѣленія содерж. на средства, отпуск. Пустынско-Успенскимъ мон. и сост. при немъ братствомъ.</p>			
<p>Ст. уч. Владим. Мальчевскій, восп. въ Мстисл. дух. уч. (в. п.). Ж. 150 р., на столъ и освѣщеніе 110 р. и кварт. съ отопленіемъ.</p>	—	1 сент. 1874.	
<p>Законоуч. пр. исп., свящ. Яковъ Воропаевъ, ок. к. въ Могил. дух. семни.</p>	—	1 сент. 1872.	
<p>Мл. учит. Никита Дьяконовъ, восп. въ Мстисл. дух. уч. (в. п.). Ж. 75 р., на столъ и освѣщеніе 85 р. и квартира съ отопленіемъ.</p>	—	1 сент. 1874.	

Наименованіе и составъ учреждений.	Въ службѣ.	Въ долж. и классъ должн.	Последняя награда.
Въ Климовичск. уѣздѣ.			
Костюковичское однокл. приходск. училище.			
<p>Костюковичской вол.; въ м. Костюковичахъ; откр. 1826 г.; помѣщ. въ собств. домѣ. На содерж. учил. отп. 200 р. изъ гос. казн. <i>Учащихся</i> 17 м. 5 д.</p>	1 сент. 1873.	1 сент. 1876. XIV.	19 мая 1876. 15 р.
<p>Уч. (и. д.), неимѣющей чина Михаилъ Фед. Федоровъ, ок. к. въ Климовичск. уѣзди. уч., им. зв. уч. прих. уч. (в. п.). Жал. 150 р. и кварт.</p>	—	1 сент. 1862.	
<p>Законоуч. пр. исп., свящ. Феодоръ Ив. Сущинскій, ок. к. въ Могил. дух. сем. Жал. 25 р.</p>			
НАРОДНЫЯ УЧИЛИЩА.			
Хотимское, Хотимск. в.; въ м. Хотимскѣ; откр. 1871 г.; пом. въ въ общ. д. На содерж. уч. отп. 85 р. изъ гос. казн. и 105 р. отъ кр. общ.			
<p><i>Учащихся</i> 42 м. 11 д.</p>			
<p>Уч. Иосифъ Алекс. Сороколовъ, ок. в. въ Могил. дух. сем. (в. п.). Жал. 150 р. и кварт.</p>	—	21 сент. 1877.	
<p>Законоуч. пр. исп., свящ. Павелъ Григ. Щитовичъ, ок. к. въ Могил. дух. сем. Жал. 25.</p>	1 сент. 1874.	1 сент. 1877.	—

Наименованіе и составъ учреждений.	Въ службѣ.	Въдолж. и классъ должн.	Послѣдняя награда.
<p>Шумячское, Шумячск. в., въ м. Шумячахъ; отгр. 1871 г.; помѣщ. въ общ. д. На сод. уч. отп. 85 р. изъ госуд. казн. и 177 р. 53 к. отъ кр. общ. <i>Учащихся</i> 60 м. 27 д.</p>			
<p>Уч. Лува Григ. Глыбовскій, обуч. въ Могил. дух. сем. (в. п.). Ж. 150 р. и кварт.</p>	1 сент. 1868.	1 нояб. 1876.	—
<p>Законоуч. пр. исп. свящ. Игнатій Полубинскій, ок. к. въ Могил. дух. сем. Жал. 25 р.</p>	—	1 окт. 1871.	—
<p>Милославичское, Милослав. в. въ м. Милославичахъ; отгр. 1867 г.; помѣщ. въ общ. д. На содерж. уч. отп. 75 р. изъ госуд. казн. и 172 р. 33 к. отъ кр. общ. <i>Учащихся</i> 46 м.</p>			
<p>Уч. Евдокія Алекс. Аеоиская, ок. к. въ Мог. дух. уч., им. зв. дом. уч. (в. п.). Жал. 159 р. 50 к. и кварт.</p>	1 сент. 1876.	1 февр. 1877.	—
<p>Законоуч. прав. исп., свящ. Іоаннъ Алекс. Моренцевичъ, студ. Могил. дух. сем. Жал. 25 р.</p>	—	1 сент. 1867.	—
<p>Забѣлышинское, Забѣлыш. в.; м. Забѣлышинъ; отгр. 1871 г., пом. въ общ. д. На содерж. уч. отпуск. 100 р. изъ гос. каз. и 100 р. отъ в. <i>Учащихся</i> 36 м. 3 д.</p>			
<p>Уч. Данилъ Игнат. Соловьевъ ок. к. въ Пол. уч. сем. (в. п.). Жал. 150 р. и кварт.</p>	1 сент. 1876.	1 сент. 1877.	—

Наименованіе и составъ учрежденій.	Въ службѣ.	Въ долж. и классъ должн.	Послѣдняя награда.
Законоуч. пр. исп., свящ. Ѳеодоръ Горавскій , ок. к. въ Смол. дух. сем. Жал. 25 р.	—	1 сент. 1871.	—
<p>Мошевское, Мошевск. вол.; въ с. Мошевой; откр. въ 1868 г.; пом. въ общ. домѣ. На сод. уч. отп. 75 р. изъ гос. казн. и 114 р. отъ кр. общ.</p> <p><i>Учащихся</i> 26 м. 2 д.</p>	1 янв. 1875.	21 сент. 1877.	—
Уч. Илья Нигифор. Высоцкій , обуч. въ Могил. дух. сем., им. зв. уч. (в. п.). Жал. 150 р. и кварт.	1 янв. 1875.	21 сент. 1877.	—
Законоуч. пр. исп., свящ. Николай Игнатъев. Матгай , восп. въ Могил. дух. сем. Жал. 25 р.	—	1 сент. 1868.	—
<p>Домамеричское, Хотовожск. вол. въ с. Домамеричахъ; откр. въ 1864 г.; помѣщ. въ общ. д. На сод. уч. отпуск. 140 р. изъ гос. казн. и 208 отъ крест. общ.</p> <p><i>Учащихся</i> 44 м. 6 д.</p>	—	1 сент. 1871.	—
Уч. Левъ Алекс. Шестаковъ , ок. к. въ Смол. дух. сем. (в. п.) Ж. 165 р. и кварт.	—	1 сент. 1871.	—
Законоуч. пр. исп., свящ. Николай Пятибобовъ , ок. к. въ Мог. дух. сем. Жал. 25 р.	—	1 сент. 1873.	—
<p>Березковское, Березковск. в.; въ с. Березкахъ; откр. 1867 г.; помѣщ. въ общ. д. На содерж. учнд. отпуск. 75 р. изъ гос. казн. и 133 р. 15 к. отъ вол.</p> <p><i>Учащихся</i> 27 м. 5 д.</p>	—	—	—

Наименование и составъ учениковъ.	Въ службу.	Въдолж. и классъ должн.	Послѣдняя награда.
Уч. Николай Петр. Зарьковичъ , обуч. въ Оршан. дух. уч. (в. п.). Жал. 183 р. 15 к. и кварт.	—	1 февр. 1877.	—
Законоуч. пр. исп., свящ. Гулянь Карп. Чоловскій , ок. к. въ Мог. дух. сем. Жал. 25 р.	—	1 окт. 1867.	—
<p align="center">Роднянское, Роднянск. вол., въ с. Роднѣ; откр. 1866 г.; помѣщ. въ общ. домѣ. На содерж. уч. отп. 92 р. 40 к. изъ гос. казн. и 137 р. 60 к. отъ вол.</p> <p align="center"><i>Учащихся</i> 31 м. 2 д.</p>			
Уч. Михаилъ Бониф. Петрожицкій , ок. к. въ б. Гомельскомъ уезд. уч., им. зв. учит. нач. уч. (в. п.). Жал. 175 р. и кварт.	1 сент. 1874.	1 сент. 1876.	—
Законоуч. пр. исп., свящ. Константинъ Кирилл. Стратоновичъ , ок. к. въ Мог. дух. сем. Жал. 25 р.	—	3 дек. 1866.	—
<p align="center">Дубовицкое, Дубов. в.; въ с. Дубовицѣ; откр. 1866 г.; помѣщ. въ общ. д. На содерж. уч. отп. 114 р. 15 к. изъ госуд. каз. и 129 р. 45 к. отъ вол.</p> <p align="center"><i>Учащихся</i> 58 м. 1 д.</p>			
Уч. Федоръ Антон. Пушкаревичъ , им. свид. на зв. уч. нар. учил. (в. и.). Ж. 150 р. и кв.	—	1 нояб. 1877.	—
Законоуч. пр. исп., свящ. Палладій Иван. Богдаповскій , студ. Мог. дух. сем. Жал. 25 р.	—	1 сент. 1866.	—

Наименованіе и составъ учреждений.	Въ службѣ.	Въ долж. и классъ должн.	Послѣдняя награда.
<p>Загустинское, Загуст. вол., въ с. Загустинѣ; откр. 1861 г.; пом. въ общ. д. На содерж. уч. отп. 251 р. изъ сб. съ б. гос. кр.— Учащихся..... 33 м. 2 д.</p>			
<p>Учит. Савастьянъ Евстаф. Горчаковъ, обуч. въ Молод. уч. сем., им. зв. уч. нач. учил. (в. п.). Жал. 150 р. и кварт.</p>	1 сент. 1873.	1 сент. 1876.	—
<p>Законоуч. пр. исп., свящ. прот. Никифоръ Петр. Зубовскій, ок. к. въ Могил. дух. сем. Жал. 125 р. и кварт.</p>	—	1 сент. 1869.	
<p>Засельское, Загустинск. вол., въ с. Засельи; откр. 1861 г.; помѣщ. въ общ. д. На сод. учил. отп. 251 р. въ годъ изъ сб. съ б. госуд. кр.— Учащихся..... 56 м.</p>			
<p>Учит. Лука Гер. Герасимовъ, обуч. въ Горы-Гор. земл. инст. им. зв. уч. прих. уч. Жал. 150 р. и кв.</p>	1 сент. 1874.	1 февр. 1877.	
<p>Законоуч. пр. исп., свящ. Антоній Степ. Цеваревскій, ок. к. въ Мог. дух. сем. Жал. 25 р.</p>	—	15 дек. 1861.	
<p>Надейковичское, Надейков. вол., въ дер. Надейковичахъ; перев. 1871 г. изъ с. Сквиреты, гдѣ сущ. съ 1861 г.; помѣщ. въ общ. д. На содерж. уч. отпуск. 262 р. изъ сб. съ б. гос. кр.— Учащихся..... 34 м 1 д.</p>			
<p>Уч. Антонъ Кирилл. Рапзевичъ, ок. к. въ Мог. дух. сем. Жал. 175 р. и кварт.</p>		1 янв. 1874.	
<p>Законоуч.—вакансія.</p>			

Наименованіе и составъ учрежденій.	Въ служб.	Въдолж. и классъ должн.	Послѣдняя награда.
Въ Чериковск. уѣздѣ.			
НАРОДНЫЯ УЧИЛИЩА.			
<p>Комаровичское, Комар. вол.; въ с. Комаров.; откр. 1864 г.; пом. въ общ. д. На содерж. учил. отпуск. 75 р. изъ госуд. казн. и 413 р. отъ волости.</p>			
<p><i>Училищся</i> 69 м.</p>			
<p>Уч. Ѳаддей Мнх. Свидерскій, ок. к. въ Мог. дух. сем. (в. п.). Жал. 210 р. и кварт.</p>	<p>21 сент. 1877.</p>	<p>21 сент. 1877.</p>	
<p>Законоуч. прав. исп., свящ. Іоаннъ Тим. Соколовъ, ок. к. Могил. дух. сем. Жал. 25 р.</p>		<p>1 сент. 1869.</p>	
<p>Студенецкое, Студен. в.; въ м. Студенцѣ; откр. 1867 г. помѣщ. въ общ. д. На сод. учил. отпуск. 75 р. изъ госуд. казн. и 227 р. отъ волости.</p>			
<p><i>Училищся</i> 68 м.</p>			
<p>Уч. Никита Петр. Кожановъ, ок. к. въ Молод. учит. сем. (в. п.). Жал. 200 р. и кварт.</p>		<p>1 сент. 1874.</p>	
<p>Законоуч. прав. исп., свящ. Семеонъ Павлов. Барашкевичъ, ок. к. въ Могил. дух. сем. Жал. 25 р.</p>		<p>1 сент. 1867.</p>	
<p>Долговское, Долг. вол.; въ с. Долгомъ, откр. 1864 г.; помѣщ. въ общ. д. На содерж. учил. отп. 75 р. изъ гос. казн. и 177 р. отъ вол.</p>			
<p><i>Училищся</i> 40 м.</p>			

Наименованіе и составъ учреждений.	Въ службѣ.	Въдолж. и классъ должн.	Послѣдняя награда.
Уч. Дмитрій Сем. Живонцевъ , обуч., въ Гом. прог. им. зв. уч. нач. учил. (в. п.). Жал. 185 р. и кварт.	1 окт. 1872.	1 сент. 1877.	—
Законоуч. прав. исп. свящ. Павелъ Степ. Вишневскій , студ. Могил. дух. сем. Жал. 25 р.	—	15 янв. 1864.	—
<p align="center">Самотевичское, Самотев. в., въ с. Самотевичахъ; отгр. 1864 г.; пом. въ общ. д. На сод. учил. отп. 100 р. изъ госуд. казн. и 50 р. отъ вол. Дмитрія Гольнскаго и 104 р. 62 к. отъ вол.</p> <p align="center"><i>Учащихся</i> 63 м. 3 д.</p>			
Уч. дѣв. Евдокія Дорим. Долгополова , ок. к. въ Буйн. учил. дѣв. дух. зв., им. зв. учит. нач. уч. (в. п.) Жал. 150 р. и кварт.	—	11 сент. 1873.	—
Законоуч. пр. испов., свящ. Яковъ Петр. Рыжковъ , студ. Могил. дух. сем. Жал. 25 р.	—	15 дек. 1864.	—
<p align="center">Палужское, Палужск. в., въ с. Палужѣ; отгр. въ 1864 г., пом. въ общ. домѣ. На сод. уч. отп. 100 р. изъ госуд. казн. и 150 р. отъ вол.; кромѣ того на сод. 21 мальч. общ. отп. 400 р. въ г.</p> <p align="center"><i>Учащихся</i> 54 м.</p>			
Учител. вдова свящ. Анна Андр. Мотухъ , восп. въ ч. ж. уч., им. зв. учит. нач. учил. (в. п.) Жал. 150 р. и кварт.	—	1 сент. 1872.	—
Законоуч. прав. исп., свящ. Михаилъ Вас. Богдановичъ , ок. к. въ Могил. дух. сем. Жал. 25 р.	—	20 нояб. 1864.	—

Наименование и состав учреждений	Въ службѣ	Въ долж. и классъ должн.	Послѣдняя награда.
<p>Мхиничское, Мхинич. в., въ с. Мхиничахъ; откр. 1864 пом. въ общ. д. На сод. учил. отпуск. 100 р. изъ госуд. казн. и 110 р. отъ вол.</p> <p><i>Учащихся</i> 36 м.</p>			
<p>Уч. Феодеръ Дан. Саковичъ, ок. к. въ Климов. у. уч., им. зв. учит. нач. учил. (в. п.). Жал. 200 р. и кв.</p>		1 сент. 1874.	
<p>Законоуч. пр. исп., свящ. Трофимъ Сем. Пагарецъ, ок. к. въ Могил. дух. сем. Жал. 25 р.</p>		1 сент. 1865.	
<p>Кричевское, Крич. в.; въ м. Кричевѣ; откр. 1864 г. пом. въ домѣ помѣщ. Голынского безплатно. На сод. учил. отп. 125 р. изъ гос. казн. и 229 р. отъ вол.</p> <p><i>Учащихся</i> 84 м.</p>			
<p>Уч. Степанъ Як. Мезавцевъ, ок. к. въ Сѣн. у. учил., им. зв. уч. нач. учил. (в. п.). Жал. 220 р. и кв.</p>		1 окт. 1870.	
<p>Законоуч. прав. исп., свящ. Павелъ Мих. Голодковский, оконч. к. въ Могил. дух. сем. Жал. 25 р.</p>		1 сент. 1865.	
<p>Краснопольское, Красноп. в., въ м. Краснополѣ; откр. 1864 г.; пом. въ д. вол. правл. На сод. учил. отп. 79 р. изъ гос. казн. и 222 р. отъ вол.</p> <p><i>Учащихся</i> 55 м. 5 д.</p>			
<p>Уч. Филиппъ Фед. Кулешевъ, ок. к. въ Мол. учит. сем., им. зв. уч. нач. учил. (в. п.). Жал. 200 р. и кварт.</p>	1 авг. 1873.	1 сент. 1877.	

Наименование и составъ учрежденія.	Въ службѣ.	Въ долж. и классѣ должн.	Послѣдняя награда.
Законоуч. прав. исп., свящ. Иоаннъ Григ. Кучинскій , ок. к. въ Могил. дух. сем. Жал. 25 р.	—	3 дек. 1864.	—
<p>Старинковское, Старинк. в., въ с. Старинкѣ; откр. 1864 г.; пом. въ д. подар. фонъ-Бенкендорфомъ. На сод. учил. отп. 91 р. изъ госуд. казн. и 310 р. отъ вол.</p> <p><i>Училища</i> 30 м. 4 д.</p>	—	1 нояб. 1876.	
Уч. и законоуч. Семень Осип. Вологовскій , ок. к. въ Мог. дух. сем. Жал. 225 р.	—	1 нояб. 1876.	
<p>Дубровицкое, Дубров. в., въ с. Дубровицѣ; откр. 1866 г.; помѣщ. въ д. вол. пр. На сод. уч. отпущк. 79 р. изъ гос. казн. и 215 р. 50 к. отъ волости.</p> <p><i>Училища</i> 24 м. 1 д.</p>	—	11 сент. 1873.	
Уч. Иванъ Зах. Тереховъ , ок. к. въ Черик. уѣздн. учил., им. зв. уч. нач. учил. (в. п.) Жал. 224 р. и кв.	—	11 сент. 1873.	
Законоуч. прав. исп., свящ. Стефанъ Дорошкевичъ , ок. к. въ Могил. дух. сем. Жал. 25 р.	—	24 янв. 1874.	
<p>Ново-Ельпенское, Ново-Ел. в., въ Новой Ельнѣ; откр. 1864 г.; пом. въ д. вол. пр. На сод. учил. отп. 79 р. изъ госуд. казн. и 215 р. отъ вол.</p> <p><i>Училища</i> 42 м. 1 д.</p>	1 янв. 1875.	1 окт. 1877.	
Уч. Илья Никиф. Высоцкій , им. зв. уч. нач. нар. учил. (в. п.) Жал. 174 р. и кварт.	1 янв. 1875.	1 окт. 1877.	

Наименованіе и составъ учреждений.	Въ службѣ.	Въ долж. и классѣ должн.	Последняя наг. ада.
<p>Законоуч. пр. исп., священ. Стефанъ Петр. Рыжковъ, ок. к. въ Могил. дух. сем. Жал. 25 р.</p>	—	20 дек. 1864.	
<p>Братъковское, Братък. в., въ с. Братъковичахъ; откр. 1867 г. пом. въ общ. д. На сод. учил. отп. 75 р. изъ гос. казн. и 251 р. отъ вол. <i>Учащихся</i> 62 м.</p>			
<p>Уч. Маркъ Влад. Владимировъ, ок. к. въ Пол. учил. сем. (в. п.) Жал. 200 р. и кв.</p>	1 сент. 1876.	1 сент. 1876.	
<p>Законоуч. прав. исп., священ. Парфеій Павлов. Заркевичъ, ок. к. въ Могилев. дух. сем. Жал. 25 р.</p>	—	1 окт. 1870.	—
<p>Бѣлицкое, Бѣлицк. вол.; въ д. Бѣлицѣ; откр. 1868 г.: пом. въ общ. д. На содерж. учил. отпуск. 75 р. изъ госуд. казн. и 162 р. отъ вол., а также 288 р. на содерж. учениковъ. <i>Учащихся</i> 63 м.</p>			
<p>Уч. Сергій Павл. Поновъ, восп. въ Смол. дух. сем., им. зв. уч. нач. уч. (в. п.) Жал. 175 р. и кварт.</p>	—	1 сент. 1872.	
<p>Законоуч. прав. исп., священ. Василій Иван. Стратоновичъ, ок. к. въ Могил. дух. сем. Жал. 25 р.</p>	—	10 нояб. 1868.	
<p>Лобановское, Лобанов. вол., въ с. Лобановкѣ; откр. 1868 г.; помѣщ. въ общ. д. На содерж. учил. отпуск. 75 р. изъ гос. каз. и 232 р. отъ вол. <i>Учащихся</i> 53 м.</p>			

Наименованіе и составъ учрежденій.	Въ службѣ.	Въ долж. и классъ должн.	Послѣдняя награда.
Уч. Александра Иван. Черневскій , обуч. въ Мог. жен. гимн., им. зв. гор. нач. уч. (в. п.). Жал. 200 р. и квартира.	1 сент. 1874.	1 сент. 1876.	—
Законоуч. пр. исп., свящ. Феликсъ Григор. Литвиновскій , ок. к. въ Могил. дух. сем. Жал. 25 р.	—	15 дек. 1868.	
<p align="center">Долговичское, Долгович. в., въ с. Долговичахъ; откр. въ 1870 г.; помѣщ. въ общ. д. На содерж. уч. отпуск. 75 р. изъ гос. каз. и 315 р. отъ вол.</p> <p><i>Учащихся</i> 65 м.</p>			
Учит. Захаръ Прокоп. Проконьскій , ок. к. въ Полоц. уч. сем. (в. п.) Жал. 200 р. и кварт.	1 сент. 1876.	1 сент. 1876.	
Законоуч. прав. исп., свящ. Василий Пав. Пригородскій , ок. к. въ Могил. дух. сем. Жал. 25 р.	—	1 сент. 1870.	
<p align="center">Онуфриевское, Котанск. в.; въ с. Онуфриевѣ; откр. 1868 г.; помѣщ. въ общ. д. На сод. учил. отп. 251 р. изъ сб. съ б. госуд. кр.</p> <p><i>Учащихся</i> 18 м.</p>			
Уч. Владимиръ Пав. Шлохотниченко , обуч. въ Могил. губ. гимн. (в. п.). Жал. 150 р. и кварт.	—	1 февр. 1877.	
Законоуч. прав. исп., свящ. Іоаннъ Павл. Завревичъ , ок. к. въ Могил. дух. сем. Жал. 25 р.	—	10 дек. 1863.	

Наименованіе и составъ учреждений.	Въ службѣ	Въдолж. и классъ должн.	Послѣдняя награда
Въ Чаусскомъ уѣздѣ.			
народныя училища.			
<p>Чаусское, въ г. Чаусахъ; пер. въ 1872 г. изъ с. Головенчиць, гдѣ существов. съ 1863 г.; помѣщ. въ общ. д. На содерж. учил. отп. 145 р. изъ госуд. казн. 357 р. 85 к. отъ вр. общ.</p>			
Учащихся	38 м.		
Уч. дѣв. Евлавія Иван. Мухина , ок. к. въ Ославильск. частномъ учил. им. зв. уч. начальн. нар. уч. (в. п.). Жал. 204 р. и кварт.	—	1 дек. 1874.	—
Законоуч. пр. исп. свящ. Алексан. Стратоновичъ . Онъ же законоуч. Чаусскаго прих. уч. Жал. 25 р.	—	1 нояб. 1872.	—
<p>Ряснянское, Ряснянск. вол.; въ м. Ряснѣ; откв. въ 1867 г.; пом. въ общ. д. На содерж. уч. отпуск. 175 р. изъ госуд. казн. и 12 р. отъ волости.</p>			
Учащихся	30 м. 4 д.		
Уч. Илья Захаров. Недвѣженій , обуч. въ Могил. дух. учил., им. зв. уч. нач. уч. (в. п.). Жал. 150 р. и кв.	1 сент. 1867.	1 сент. 1875.	—
Законоуч. пр. исп., свящ. Конст. Иван. Шоуховичъ , ок. к. въ Могил. дух. сем. Жал. 25 р.	—	1 март. 1874.	—

Наименованіе и составъ учреждений.	Въ вѣдѣніи службъ.	Въ должн. и классъ должн.	Последняя награда.
<p>Чернявское, Чернявск. в.; въ с. Чернявкѣ; откр. въ 1866 г. въ с. Коровчинѣ, а въ 1874 г. перевед. въ м. Чернявку; помѣщ. въ общ. д. На содерж. уч. отпуск. 120 р. изъ госуд. казн. и 100 р. отъ вол.</p> <p><i>Учащихся</i> 50 м.</p>			
<p>Уч. Алексѣй Андр. Демьяновичъ восп. въ Могил. дух. сем., им. зв. уч. нач. уч. (в. п.). Жал. 175 р. и кв.</p> <p>Законоуч. пр. исп., свящ. Іоаннъ Карножицкій, ок. к. въ Могил. дух. сем. Жал. 25 р.</p>	<p>1 сент. 1873.</p> <p>—</p>	<p>1 мая 1874.</p> <p>1 авг. 1874.</p>	
<p>Гладковское, Гладковск. вол.; въ с. Гладковѣ; откр. 1864 г.; пом. въ общ. д. На сод. уч. отпуск. 75 р. изъ госуд. казн. и 241 р. 94 к. отъ вол.</p> <p><i>Учащихся</i> 53 м.</p>			
<p>Учит., дѣв. Александра Вас. Сушницкая, ок. к. въ Буйн. уч. дѣв. дух. зв., им. зв. уч. нач. уч. (в. п.). Жал. 175 р. и кварт.</p>	<p>—</p>	<p>11 сент. 1873.</p>	
<p>Законоуч. пр. исп., свящ. Василій Сушницкій, ок. к. въ Могил. дух. сем. Жал. 25 р.</p>	<p>—</p>	<p>1 сент. 1868.</p>	
<p>Городецкое, Городецк. вол.; въ с. Городецкомъ; откр. 1866 г.; пом. въ общ. домѣ. На сод. учил. отп. 251 р. изъ сб. съ б. госуд. краи 50 р. отъ вол.</p> <p><i>Учащихся</i> 68 м.</p>			

Наименование и состав учреждений.	Въ службѣ.	Въ долж. и классъ должн.	Последняя награда.
Уч. Иоанникій Павл. Лешенко , ок. к. въ Пол. уч. сем. (в. п.) Жал. 200 р. и кварт.		1 сент. 1875.	
Законоуч. пр. исп., свящ. Георгій Петр. Цитовичъ , ок. к. въ Мог. дух. сем. Жал. 25 р.	—	1 март. 1874.	
Горское , Горск. в., въ м. Горахъ; откр. 1861 г.; пом. въ наемн. д. съ платою по 60 р. въ г. На сод. учил. отп. 251 р. изъ сб. съ б. госуд. кр. и 50 р. отъ вол. <i>Учащихся</i> 32 м. 5 д.			
Уч. Пелагія Алекс. Селецкая , ок. к. въ Буйн. учил. для дѣв. дух. зв., им. зв. уч. нач. учил. (в. п.). Жал. 150 р. и кварт.	—	11 сент. 1873.	19 мая 1876 20 р.
Законоуч. прав. исп., свящ. Григорій Якубовичъ , ок. к. въ Могил. дух. сем. Жал. 25 р.	—	1 март. 1876.	
Дрыбинское , Дрыбинск. вол.; въ м. Дрыбинѣ; откр. въ 1862 г.; помѣщ. въ общ. домѣ. На сод. уч. отпуск. 125 р. взъ гос. казн. и 50 р. отъ вол. <i>Учащихся</i> 42 м. 10 д.			
Уч. Андрей Пароеньев. Бекаревичъ , ок. к. въ Могил. дух. сем. (в. п.). Жал. 150 р. и кварт.	—	1 дек. 1877.	
Законоуч. пр. исп., свящ. Василій Бруевичъ , ок. к. въ Могил. дух. сем. Жал. 25 р.	—	15 дек. 1862.	

Наименованіе и составъ учреждений.	Въ службѣ.	Въдолж. и классъ должн.	Послѣдняя награда.
<p>Голеневское, Голеневск. вол., въ с. Голеняхъ; откр. 1874 г.; пом. въ общ. домѣ. На содерж. уч. отп. 234 р. 39 к. отъ общ. и 100 р. изъ гос. казн. <i>Учащихся</i> 21 м.</p>			
<p>Уч. Митрофанъ Захарьев. Рейда, об. к. въ Полоцк. уч. сем. (в. п.). Жал. 150 р. и кв.</p>	—	22 сент. 1877.	
<p>Законоуч. пр. исп., свящ. Григорій Семен. Бозловскій, ок. к. въ Могил. дух. сем. Жал. 25 р.</p>	—	1 сент. 1874.	
<p align="center">Въ Оршанскомъ уѣздѣ.</p>			
<p align="center">НАРОДНЫЯ УЧИЛИЩА.</p>			
<p>Аленовицкое, Аленов. в., въ с. Аленовичахъ; откр. 1863 г.; пом. въ общ. д. На сод. уч. отп. 75 р. изъ гос. казн. и 100 р. отъ вол. <i>Учащихся</i> 29 м.</p>			
<p>Уч. Александра Андр. Внижниковъ, ок. к. въ Мог. дух. уч. (в. п.). Жал. 150 р. и кв.</p>	—	1 мая 1877.	
<p>Законоуч. пр. исп., свящ. Теодоръ Баво, ок. к. въ Могил. дух. сем. Жал. 25 р.</p>	—	15 февр. 1875.	
<p>Люзьянское, Люзн. в., въ м. Люзнѣ; откр. 1865 г.; пом. въ общ. д. На сод. уч. отп. 175 р. изъ гос. казн. и 70 р. отъ вол. <i>Учащихся</i> 53 м. 17 д.</p>			

Наименованіе и составъ учреждений.	Въ служб.	Въ долж. и классъ должн.	Послѣдняя награда.
Учит. Иванъ Доримед. Долголовъ , ок. к. въ Мог. дух. сем. (в. п.) Жал. 200 р. и кв.	—	1 сент. 1877.	III
Законоуч. прав. исп., свящ. Петръ Стратоновичъ , ок. к. въ Могил. дух. сем. Жал. 25 р.	—	10 дек. 1865.	—
<p align="center">Сткросельское, Старос. вол.; въ м. Старосельѣ; отер. 1862 г.; пом. въ д., подар. помѣщ. Титовымъ. На содерж. учид. отп. 175 р. изъ гос. казн. и 90 р. отъ вол.</p> <p>Учащихся 32 м. 4 д.</p>	—	—	—
Уч. Паренъ Ив. Чубовъ , ок. к. въ Пол. учит. сем. съ зв. учит. нач. уч. (в. п.). Жал. 150 р. и кв.	—	22 сент. 1877.	—
Законоуч. прав. исп., свящ. Петръ Ник. Высоцкій , ок. к. въ Могил. дух. сем. Жал. 25 р.	—	1 март. 1874.	—
<p align="center">Мошкoвское, Моше. в., въ с. Мошкoвѣ; отер. 1867 г.; помѣщ. въ общ. д. На сод. уч. отп. 75 р. изъ госуд. казн. и 252 р. отъ вол.</p> <p>Учащихся 44 м.</p>	—	—	—
Уч. Онисимъ Ив. Станкевичъ , ок. к. въ Бых. у. учил. им. зв. учит. нач. учил. (в. п.). Жал. 150 р. и кв.	1 сент. 1872.	1 сент. 1876.	—
Законоуч. пр. исп., свящ. Стефанъ Степ. Зубовскій , ок. к. въ Мог. дух. сем. Жал. 25 р.	—	20 сент. 1867.	—

Наименованіе и составъ учреждений.	Въ службѣ	Въдолж. и классъ должн.	Послѣдняя награда.
<p>Шировское, Любавичск. в., въ с. Шировѣ; откр. 1864 г.; пом. въ общ. д. На сод. учил. отп. 175 р. изъ гос. казн. и 52 р. отъ вол.</p>			
<p>Уч. дѣв. Елисавета Мих. Дымковская, обуч. въ Могил. ж. гимн. им. зв. учит. нач. учил. (в. п.). Жал. 150 р. и кварт.</p>	1 сент. 1872.	21 сент. 1877.	
<p>Законоуч. прав. исп., свящ. Александръ Іос. Данилевичъ, ок. к. въ Могил. дух. сем. Жал. 25 р.</p>	—	1 окт. 1864.	
<p>Любавичское, вол.; въ м. Любавичахъ; откр. 1872 г.; помѣщ. въ общ. д. На сод. уч. отпущ. 125 р. изъ госуд. казн. и 161 р. отъ вол. Учащигся 52 м 5 д.</p>			
<p>Уч. Демьянъ Яг. Мельниковъ, обуч. въ Пол. уч. сем., им. зв. уч. нач. учил. (в. п.). Жал. 150 р. и кварт.</p>	—	22 сент. 1877.	
<p>Законоуч. прав. исп., свящ. Іоаннъ Терновскій, ок. к. въ Могил. дух. сем. Жал. 25 р.</p>	—	25 сент. 1875.	
<p>Высочанское, Высоч. вол. въ с. Высокомѣ; откр. 1867 г. помѣщ. въ д. помѣщ. Гурко, безпл. На сод. учил. назн. 150 р. изъ госуд. казн. и 148 р. 95 к. отъ вол. Учащигся 78 м.</p>			
<p>Уч. Александръ Конст. Савиничъ, восп. Могил. дух. сем., им. зв. учит. нач. учил. (в. п.). Жал. 210 р. и кв.</p>	—	1 окт. 1875.	

Наименованіе и составъ учреждений.	Въ службѣ.	Въ долж. и классѣ должн.	Послѣдняя награда.
Законоуч. прав. исп., свящ. Михаилъ Иоасафовъ Чулицкій , ок. к. въ Могил. дух. сем. Жал. 25 р.	—	1 сент. 1867.	—
<p>Микулинское, Микулинск. в., въ м. Микулинѣ; откр. 1865 г.; помѣщ. въ общ. д. На содерж. уч. отпущ. 175 р. изъ госуд. казн. и 240 р. 60 к. отъ вол.</p> <p><i>Учашихся</i>..... 50 м. 4 д.</p>	—	1 сент. 1866.	—
Уч. Иванъ Антонъ Сухобоконъ , воспит. въ Смол. дух. сем. (в. п.). Жал. 175 р. и кварт.	—	20 дек. 1865.	—
Законоуч. прав. исп. свящ. Иоаннъ Иванъ Введенскій , ок. к. въ Смол. дух. сем. Жал. 25 р.	—	—	—
<p>Руднянское, Руднянск. вол., въ м. Руднѣ; откр. 1864 г.; помѣщ. въ общ. д. На содерж. уч. отпущ. 175 р. изъ гос. казн. и 234 р. 60 к. отъ вол.</p> <p><i>Учашихся</i>..... 58 м. 3 д.</p>	—	1 сент. 1876.	—
Учитель Григорій Петр. Масюковъ , ок. к. въ Моск. земл. школ. им. зв. уч. нач. учил. (в. п.). Жал. 165 р. и кварт.	—	1 сент. 1876.	—
Законоуч. прав. исп., свящ. Матей Марковскій , ок. к. въ Мог. дух. сем. Жал. 25 р.	—	1 сент. 1876.	—
<p>Герасименское, Хлыстов. в., въ с. Герасименкахъ откр. 1863 г.; помѣщ. въ общ. д. На сод. уч. отп. 175 р. изъ гос. казн. и 118 р. 50 к. отъ вол.</p> <p><i>Учашихся</i>..... 43 м. 1 д.</p>	—	—	—

Наименованіе и составъ учреждений	Въ службѣ.	Въдолж. и влассѣ должн.	Послѣдняя награда.
Уч. Иванъ Андр. Шевляковъ , ок. к. въ Моск. Земл. шк., им. зв. уч. нач. уч. (в. п.). Жал. 165 р. и кварт.	1 сент. 1876.	1 сент. 1876.	
Законоуч. пр. исп., свящ. Константинъ Иван. Кудиновичъ , ок. к. въ Могил. дух. сем. Жал. 25 р.	—	20 дек. 1863.	
<p>Гусинское, Хлыстовской вол., въ с. Гусиномъ; откр. 1865 г.; пом. въ общ. д. На сод. учил. отп. 175 р. изъ госуд. казн. и 118 р. 50 к. отъ волости.</p> <p><i>Учашихся</i> 38 м. 4 д.</p>			
Уч. Павелъ Филип. Воздвиженскій , обуч. въ Горы-Горецкомъ земл. учил. им. зв. учит. нач. учил. (в. п.) Жал. 165 р. и кварт.	—	1 февр. 1877.	
Законоуч. прав. исп. свящ. Дмитрій Адановичъ , ок. к. въ Могил. дух. сем. Жал. 25 р.	—	1 окт. 1865.	
<p>Кохановское, Кохановск. в., въ м. Кохановѣ; откр. 1869 г.; пом. въ домѣ волостн. пр. На сод. учил. отп. 75 р. изъ госуд. казн. и 154 р. отъ вол.</p> <p><i>Учашихся</i> 21 м. 2 д.</p>			
Уч. Александра Илларион. Петрашевъ , ок. к. въ Могил. жен. гимн. (в. п.). Жал. 175 р.	1 янв. 1874.	1 сент. 1876.	
Законоуч. свящ. Илларионъ Петрашевъ , ок. к. въ Могил. дух. сем. Жал. 25 р.	—	1 окт. 1876.	

Наименованіе и составъ учрежденій.	Въ службѣ.	Въдолж. и классъ должн.	Последняя награда.
<p>Старо-Толочинское, въ м. Толочинѣ; откр. въ 1863 г.; пом. въ церк. д. безпл. На сод. уч. ежег. отп. 200 р. отъ кр. общ. Учащихся 32 м.</p>			
<p>Уч. Александръ Игн. Вучинскій, ок. к. въ Полоцк. уч. сем. (в. п.). Жал. 170 р. и кварт.</p>	1 сент. 1876.	1 сент. 1876.	—
<p>Законоуч. пр. испов., свящ. Левъ Людоговскій, ок. к. Могил. дух. сем. <i>Содержанія</i> не получ.</p>	—	15 дек. 1863.	—
<p>Бараньское, Бараньск. в., въ с. Барани; откр. 1875 г.; пом. въ общ. д. Насод. уч. ежег. отп. 270 р. 87 к. изъ сб. сельск. общ. Учащихся 24 м.</p>			
<p>Уч. Осипъ Никол. Рибчинскій, ок. к. въ Пол. учит. сем. съ зв. учит. нач. уч. (в. п.). Жал. 200 р. и кварт.</p>	22 сент. 1877.	22 сент. 1877.	—
<p>Законоуч. прав. исп., свящ. Иоаннъ Бѣлацкій, ок. к. въ Мог. дух. сем. Жал. 25 р.</p>	—	27 март. 1876.	—
<p>Высоцкое, Высоцк. вол.; въ с. Высокомѣ; откр. 1874 г.; помѣщ. въ общ. д. На сод. учил. отп. 368 р. 25 к. изъ сб. мѣстн. общ. и 55 р. изъ гос. казн. Учащихся 35 м.</p>			
<p>Уч. дѣв. Надежда Петр. Федосѣева, им. зв. учит. нач. учил. (в. п.). Жал. 150 р. и кварт.</p>	1 сент. 1876.	21 сент. 1877.	—
<p>Законоуч. пр. исп., свящ. Шелепинъ, ок. к. въ Могил. дух. сем. Жал. 25 р.</p>	—	12 мая 1877.	—

Наименование и составъ учреждений	Въ службѣ.	Въ долж. и класс. должн.	Послѣдняя награда.
<p>Ново-Тухинское, Ново-Тух. в.; въ с. Новой-Тухинѣ; откр. 1875г.; пом. въ общ. д. На сод. уч. отпуск. 252 р. 60 к. изъ сб. мѣстн. гр. общ. и 55 р. изъ госуд. казн. Учащихся 32 м.</p>			
<p>Учит. дѣв. Ввра Григ. Высоцкая, ок. к. въ Минск. дух. учил. им. зв. уч. нач. учил. (в. п.). Жал. 150 р. и кварт.</p>	1 сент. 1873.	1 сент. 1875.	
<p>Законоуч. прав. исп., свящ. Митрофанъ Стеф. Пальчевскій, ок. к. въ Могил. дух. сем. Жал. 25 р.</p>	—	1 мая 1876.	
<p>Добромыслянское, Добромысл. в., въ с. Добромысль; откр. въ 1875г.; пом. въ общ. д. На сод. уч. отпуск. 111 р. изъ сбор. мѣстн. крест. общ. и 190 р. изъ госуд. казнач. Учащихся 24 м.</p>			
<p>Уч. Порфирій Петр. Барановъ, ок. к. въ Пол. учил. сем., им. зв. уч. нач. учил. (в. п.). Жал. 150 р. и кварт.</p>	22 сент. 1877.	22 сент. 1877.	
<p>Законоуч. прав. исп., свящ. Іоаннъ Зыковъ, ок. к. въ Мог. дух. сем. Жал. 25 р.</p>	—	9 іюня 1875.	
<p>Ольшанское церковно-приходское, Любавицк. вол.; въ с. Ольшанахъ; помѣщ. въ церк. домѣ. и содерж. на средст. церк. попеч. котор. расх. на сод. учил. 60 р. Учащихся 32 м.</p>			
<p>Учит. и законоуч. священ. Іустинъ Шелешинъ ок. к. въ Могил. сем. <i>Содержанія не получ.</i></p>	—	1 янв. 1866.	

Наименование и составъ учреждений.	Въ службѣ.	Въ долж. и классъ долж.	Послѣдняя награда.
Въ Гомельск. уѣздѣ.			
народныя училища.			
<p>Гомельское, въ гор. Гомелѣ, откр. въ 1866 г.; пом. въ общ. домѣ. На содерж. уч. отп. 251 р. изъ сб. съ 6. гос. кр. и 100 р. изъ общ. кр. сбор.</p> <p><i>Учащихся</i> 65 м.</p>			
<p>Уч. Василій Фед. Живонцевъ, ок. к. въ Мол. уч. сем. (в. п.). Жал. 250 р. и кварт.</p>	1 сент. 1869.	1 нояб. 1876.	
<p>Законоуч. пр. исп. свящ. Симеонъ Жудро, ок. к. въ Могил. дух. сем. Жал. 25 р.</p>	—	1 сент. 1872.	
<p>Поколобичское, Поколобиче. вол.; въ с. Поколобичахъ; откр. 1820 г.; пом. въ общ. д. На содерж. уч. отпущ. 95 р. изъ гос. казн. и отъ вол. 232 р. и 600 р. на содерж. учениковъ.</p> <p><i>Учащихся</i> 59 м.</p>			
<p>Уч. Павелъ Иван. Юшвинъ, ок. к. въ Пол. учит. сем. (в. п.). Жал. 225 р. и кв.</p>	—	1 сент. 1875.	
<p>Законоуч. пр. исп. свящ. Климентій Пасковскій, ок. к. въ Могил. дух. сем. Жал. 25 р.</p>		20 нояб. 1861.	
<p>Добружское, Вылевск. вол.; откр. 1860 г. помѣщ. въ общ. домѣ. На содерж. уч. отп. 175 р. изъ гос. казн. и 118 р. отъ мѣстн. кр. общ.</p> <p><i>Учащихся</i> 48 м.</p>			

Наименованіе и составъ учрежденій.	Въ службѣ.	Въ долж. и классѣ должн.	Последняя награда.
Уч. Марія Андреевна Вильская , ок. к. въ Могил. ж. гимн. (в. п.). Ж. 150 р. и кварт.	1 окт. 1876.	21 сент. 1877.	—
Законоуч. прав. исп., свящ. Іосифъ Никол. Суходольскій , ок. к. въ Могил. дух. сем. Жал. 25 р.	—	20 дек. 1860.	—
<p align="center">Старо-Юрковичское, Старо-Юрковичской вол., откр. 1864 г.; пом. въ общ. д. На сод. уч. отп. 139 р. изъ госуд. казн. и 221 р. 85 к. отъ вол.</p> <p><i>Учащіяся</i> 45 м.</p>			
Уч. Петръ Степ. Батуричъ , ок. к. въ Могил. уѣздн. уч., им. зв. учит. нач. уч. (в. п.). Жал. 170 р. и кв.	—	1 дек. 1874.	—
Законоуч. прав. исп., свящ. Петръ Стан. Ольшевскій , ок. к. въ Мог. дух. сем. Жал. 25 р.	—	1 окт. 1864.	—
<p align="center">Ново-Юрковичское, Старо-Юрковичск. вол.; откр. 1869 г.; пом. въ общ. д. На содерж. уч. отп. 220 р. 80 к. отъ мѣстн. кр. общ. и 100 р. изъ гос. казн.</p> <p><i>Учащіяся</i> 49 м.</p>			
Уч. Алексій Степ. Залѣвскій , восп. въ Смол. дух. сем., им. зв. уч. нач. уч. (в. п.). Жал. 150 р. и кварт.	1 сент. 1872.	1 сент. 1876.	—
Законоуч., — вакансія.	—	—	—

Наименование и состав учреждений.	Въ службѣ.	Въ долж. и классъ должн.	Послѣдняя награда.
<p>Прибытковское, Носовичской в., въ с. Прибыткахъ; откр. 1865 г.; пом. въ общ. д. На сод. уч. отп. 145 р. изъ госуд. казн. и 103 р. отъ вол.</p> <p><i>Учащихся</i> 18 м.</p>			
<p>Уч. Яковъ Ник. Юревичъ, ок. к. въ Могил. уѣздн. уч., им. зв. уч. нач. уч. (в. п.) Жал. 150 р. в кв.</p>	—	1 февр. 1877.	
<p>Законоуч. прав. исп., свящ. Илія Григ. Пригородскій, ок. к. въ Мог. дух. сем. Жал. 25 р.</p>	—	1 окт. 1865.	
<p>Носовичское, Носовичск. въ с. Носовичахъ; откр. 1874 г.; пом. въ д. вол. пр. На сод. уч. назн. 55 р. изъ госуд. казн. и 260 р. 76 к. отъ кр. общ.</p> <p><i>Учащихся</i> 60 м.</p>			
<p>Уч. дѣв. Елисавета Григ. Бунцевичъ, ок. к. въ Могил. ж. гимн., (в. п.) Жал. 150 р. и кварт.</p>	—	21 сент. 1877.	
<p>Законоуч. прав. исп., свящ. Андрей Малишевскій, ок. к. въ Могил. дух. сем. Жал. 25 р.</p>	—	1 сент. 1874.	
<p>Руденецкое, Руден. в.; въ с. Руденцѣ; откр. 1868 г.; пом. въ д. вол. пр. На сод. уч. отп. 250 р. изъ сб. съ б. гос. кр. и 210 р. изъ вол.</p> <p><i>Учащихся</i> 45 м. 4 д.</p>			
<p>Уч. Данилъ Тимоѳ. Братенковъ ок. к. въ Полоцк. уч. сем. (в. п.) Ж. 250 р. и кварт.</p>	1 сент. 1876.	1 сент. 1876.	

Наименование и состав учреждений.	Въ службѣ.	Въ долж. и классѣ должн.	Последняя награда.
Законоуч. свещ. Георгій Борисов. Брезинскій , ок. к. въ Мог. дух. сем. Жал. 25. р.	—	1 окт. 1876.	
Васильевское , Красно-Будск. вол.; перев. въ 1871 г. изъ съ Красно-Буды, гдѣ существ. съ 1865 г., пом. въ общ. д. На сод. уч. отп. 155 р. изъ гос. казн. и 36 р. отъ в. <i>Учащихся</i> 49 м.			
Уч. Михайль Вас. Словенскій , им. зв. уч. нач. учил. (в. п.). Ж. 150 р. и кв.	1 сент. 1869.	1 сент. 1877.	
Законоуч. пр. исп., свещ. Гавриль Сорокольтовъ , ок. к. въ Мог. дух. сем. Жал. 25 р.	—	1 окт. 1871.	
Чертянское , Марковичск. в. откр. 1864 г.; пом. въ общ. д. На сод. учил. отп. 50 р. изъ госуд. казнач. и 198 р. 60 к. отъ вол. <i>Учащихся</i> 38 м.			
Учит.—вакансія.			
Законоуч. пр. исп., свещ. Алексѣй Брезинскій , ок. к. въ Мог. дух. сем. Жал. 25 р.	—	1 окт. 1864.	
Вѣтковское мужское , Вѣтковск. в.; откр. 1874 г.; пом. въ общ. д. На сод. учил. отпуск. 175 р. изъ госуд. казн. и 50 р. отъ кр. общ. <i>Учащихся</i> 67 м.			
Уч. Ивань Оед. Радевичь , ок. к. въ Молод. учил. сем. (в. п.). Жал. 200 р. и кварт.	—	1 сент. 1874.	

Наименованіе и составъ учреждений.	Въ служб.	Въ долж. и классъ должн.	Послѣдняя награда.
<p>Законоуч. пр. исп., свящ. Николай Ив. Гашкевичъ, ок. к. въ Могил. дух. сем. Жал. 25 р.</p>		<p>9 іюня 1875.</p>	
<p>Вѣтковское Женское, откр. 1868 г.; пом. въ одномъ домѣ съ м. учил. На сод. уч. отп. 120 р. изъ гос. казн. и 50 р. отъ общ. и 11 р. % по госуд. билету въ 200 р., перед. дир. Мог. пр. Братст. въ пользу сего уч.</p> <p><i>Учащихся</i> 24 д.</p> <p>Уч. дѣв. Юлія Иван. Карнова, им. зв. учит. нач. учил. (в. п.). Жал. 150 р. и кварт.</p>		<p>—</p> <p>1 іюня 1875.</p>	
<p>Законоуч. пр. исп., свящ. Николай Иван. Гашкевичъ, (См. выше). <i>Содержанія</i> за препод. въ ж. уч. не пол.</p> <p>Телешевское, Телешевск. вол., въ с. Телешахъ; откр. 1872 г.; пом. въ общ. д. На сод. уч. отп. 125 р. изъ госуд. казнач. и 50 р. отъ вол.</p> <p><i>Учащихся</i> 34 м.</p>			
<p>Уч. Иванъ Андреевичъ Костко, им. зв. учит. нач. учил. (в. п.) Жал. 150 р. и кварт.</p>	<p>1 сент. 1874.</p>	<p>1 сент. 1876.</p>	
<p>Законоучит. пр. исп., свящ. Георгій Васильевичъ Щербовъ, ок. к. въ Могилев. дух. сем. Жал. 25 р.</p>		<p>1 окт. 1872.</p>	
<p>Поповское, Поповск. вол., въ с. Поповкѣ; откр. 1869 г.; пом. въ общ. д. На сод. учил. отп. 210 р. отъ мѣстн. кр. общ. и 100 р. изъ госуд. казн.</p> <p><i>Учащихся</i> 53 м. 2 д.</p>			

Наименованіе и составъ учрежденій.	Въ службѣ.	Въ долж. и классѣ должн.	Послѣдняя награда.
Уч. Викентій Павлов. Скороцкій , ок. к. въ Могил. дух. сем. (в. п.). Жал. 150 р. и кварт.	—	1 сент. 1876.	—
Законоуч. пр. исп., свящ. Петръ Садовскій , ок. к. въ Могил. дух. сем. Жал. 25 р.	—	9 іюня 1875.	—
<p>Завидовское, Завидовск. вол. въ с. Завидовкѣ; откр. въ 1874 г.; пом. въ общ. домѣ. На содерж. уч. назн. 200 р. въ годъ изъ суммъ вол. и 100 р. изъ госуд. казн.</p> <p>Учащихся 47 м.</p>	—	—	—
Уч. Михайль Антонов. Галецкій , ок. к. въ Боб. прог. им. зв. нач. учт. (в. п.). Жал. 150 р. и квартира.	—	1 сент. 1874.	—
Законоуч. прав. исп., свящ. Петръ Ив. Цитовичъ , ок. к. въ Могилев. дух. сем. Жал. 25 р.	—	9 іюня 1875.	—
<p>Ново-Крупецкое, Кормянск. вол.; въ с. Новый-Крупецъ; откр. 1874 г.; помѣщ. въ общ. д. На сод. учил. назн. 225 р. изъ вол. и 100 р. изъ госуд. казн.</p> <p>Учащихся 88 м. 2 д.</p>	—	—	—
Уч. Марія Андр. Головинская , ок. к. въ Мог. дух. учил. им. зв. уч. нач. учил. (в. п.). Жал. 150 р. и кв.	—	1 нояб. 1876.	—
Законоуч. пр. исп., свящ. Авксентій Соколовъ , ок. к. въ Могил. дух. сем. Жал. 25 р.	—	9 іюня 1875.	—

Наименование и состав учреждений.	Въ службѣ.	Въ долж. и классъ должн.	Послѣдняя награда.
<p>Бабовичско-Дятловицкое, Дятловицск. вол.; въ с. Бабовичахъ; откр. 1874 г.; пом. въ общ. д. На содерж. уч. назнач. 183 р. отъ кр. общ. и 100 р. изъ госуд. казн. Учащихся 27 м. 2 д.</p>	—	1 сент. 1877.	—
<p>Уч. Марія Кириловичъ, ок. к. въ Мог. дух. уч., им. зв. учит. начал. учил. (в. п.). Жалов. 150 р. и кв.</p>	—	9 июня 1875.	—
<p>Законоуч. пр. исп., свящ. Михаилъ Лепливскій ок. к. въ Могил. дух. сем. Жал. 25 р.</p>	—	9 июня 1875.	—
<p>Азарицкое, Старо-юрковичск. в., въ с. Азаричахъ; откр. 1874 г. пом. въ общ. д. На сод. учил. отп. 209 р. 20 к. отъ кр. общ. и 100 р. изъ госуд. казн. Учащихся 29 м.</p>	—	1 февр. 1877.	—
<p>Уч. Анна Клем. Пясковская, им. зв. учит. нач. учил. (в. п.). Жал. 150 р. и кварт.</p>	—	9 июня 1875.	—
<p>Законоуч. пр. исп., свящ. Михаилъ матв. Бекаревичъ, ок. к. въ Мог. дух. сем. Жал. 25 р.</p>	—	9 июня 1875.	—
<p>Тереховское, Красно-Будской в.; въ с. Тереховѣ; откр. 1875 г.; помѣщ. въ общ. домѣ. На содерж. уч. отп. отъ кр. общ. 206 р. и отъ госуд. казн. 100 р. Учащихся 43 м. 2 д.</p>	—	1 сент. 1875.	—
<p>Учител. Вѣра Львовна Пясковская, д. восп., им. зв. учит. нач. уч. (в. п.). Жал. 150 р. и кв.</p>	—	1 сент. 1875.	—

Наименованіе и составъ учреждений.	Въ службѣ.	Въ долж. и классъ должн.	Послѣдняя награда.
Законоуч. прав. исп., свящ. Іаковъ Яв. Шимковичъ , ок. к. въ Мог. дух. сем. Жал. 25 р.	—	9 іюня 1875.	—
Чеботовицкое , Чебот, в., въ с. Чеботовичахъ; откр. 1874 г., пом. въ общ. д. На содерж. учил. отп. отъ мѣстн. общ. 168 р. 16 к. и изъ госуд. казн. 90 р. <i>Учащихся</i> 14 м.			
Уч. Екатерина Ів. Шафрановская , обуч. въ Могил. гимн. им. зв. уч. нач. учил. (в. п.). Жалов. 150 р. и кварт.	1 сент. 1874.	1 дек. 1876.	
Законоуч. прав. исп., свящ. Симеонъ Порф. Грольико , ок. к. въ Могил. дух. сем. Жал. 25 р.	—	9 іюня 1875.	—
Головинцево , Гомел. в.; въ с. Головинцѣ; откр. въ 1875 г.; пом. въ общ. д. На содерж. уч. отпуск. 130 р. отъ кр. общ. и 275 р. изъ госуд. казн. <i>Учащихся</i> 37 м. 1 д.			
Уч. дѣв. Софія Вас. Шимковичъ , им. зв. учит. нач. учил. (в. п.). Жал. 150 р. и кварт.	—	1 сент. 1875.	—
Законоуч. прав. исп., свящ. Іоаннъ Пав. Ермоловичъ , ок. к. въ Мог. дух. сем. Жал. 25 р.	—	9 іюня 1875.	—
Огородне-Кузьминское , Кормянск. в.; въ с. Огородне-Кузьминичахъ; откр. въ 1877 г.; помѣщ. въ общ. д. На содерж. уч. ассигн. мѣстн. кр. общ. 234 р.			

Наименование и составъ уч. еженей.	Въ службѣ.	Въ долж. и классѣ должн.	Послѣдняя награда.
<p>Уч. дочь Титул. Совѣтн. Екатерина Трусевичъ, обуч. въ частн. панс., им. зв. учит. нач. уч. (в п.). Жалов. 100 р. и бв.</p>	—	21 сент. 1877.	
<p align="center">Переростовское, Кормянской в., въ с. Переростѣ; откр. въ 1877 г. пом. въ общ. д. На сод. уч. ассигн мѣстн. кр. общ. 264 р.</p>			
<p>Уч. дѣв. Александра Ник. Стабровская, обуч. въ Могил. ж. гимн. им. зв. уч. нач. учил. (в п.). Жалов. 120 р. и кварт.</p>	—	21 сент. 1877.	
<p align="center">Вылевское, Вылевск. в., въ с. Вылевѣ; откр. 1877 г.; пом. въ общ. д. На сод. уч. отп. 160 р. изъ гос. казн. и 264 р. 30 к. отъ мѣстн. кр. общест.</p>			
<p>Уч. Аеанасій Ник. Яновскій, ок. к. въ Пол. учит. сем. съ зв. уч. нач. учил. (в п.) Жал. 200 р. и кварт.</p>	—	22 сент. 1877.	
<p>Законоуч.,—вак.</p>			
<p align="center">Въ Горецкомъ уѣздѣ.</p>			
<p align="center">НАРОДНЫЯ УЧИЛИЩА.</p>			
<p align="center">Копыское женск., въ Копысѣ; откр. 1865 г.; помѣщ. въ обществ. домѣ. На сод. учил. отпущк. 250 р. изъ гос. казнач.</p>			
<p><i>Учашихся</i></p>	28	д.	

Наименование и составъ учреждений.	Въ службѣ.	Въ додж. и классѣ доджн.	Послѣдняя награда.
Уч. дѣв. Анна Гаврил. Головчицъ , ок. к. въ Бойницк. уч. дѣв. дух. зв. съ зв. дом. учит. (в. п.) Жал. 150 р. и кв.	—	1 сент. 1876.	—
Законоуч. прав. исп., свящ. Петръ Ом. Февлевичъ , онъ же законоуч. Коныск. прих. учил. Жал. 25 р.	—	1 сент. 1865.	—
Горецкое горное , въ Горкахъ; откр. 1846 г.; пом. въ н. д., за 40 р. На содерж. уч. отп. 251 р. изъ сб. съ б. госуд. кр. <i>Учащихся</i> 55 м.			
Уч. Екатерина Филип. Воздвиженская , им. зв. дом. уч. (в. п.). Жал. 150 р. и кварт.	—	1 сент. 1875.	
Закон. пр. исп., свящ. Петръ Андр. Шимковичъ , ок. к. въ Могил. дух. сем. Жал. 25 р.	—	1 янв. 1874.	
Горецко - Казиміровское , въ г. Горкахъ; откр. въ 1847 г.; пом. въ общ. домѣ. На сод. уч. отп. 251 р. изъ сб. съ б. гос. кр. <i>Учащихся</i> 34 м. 11 д.			
Уч. дѣв. Марія Ив. Гензель , ок. к. въ Могил. ж. гимн. (в. п.). Жал. 150 р. и кварт.	—	1 сент. 1876.	
Закон. пр. исп., свящ. Петръ Андр. Шимковичъ , ок. к. въ Мог. дух. сем. Жал. 25 р.	—	1 окт. 1865.	
Баевское , Баевск. в., въ м. Баевѣ; откр. 1869 г.; помѣщ. въ церк. д. безпл. На сод. учил. отп. 100 р. изъ госуд. казн. и 112 р. отъ кр. общ. <i>Учащихся</i> 38 м.			

Наименованіе и составъ учреждений.	Въ службѣ.	Въ долж. и классъ должн.	Послѣдняя награда.
Уч. Александръ Ром. Калецкій , ок. к. въ Мог. дух. сем. (в. п.). Жал. 150 р. и кварт.	1 сент. 1864.	1 сент. 1876.	—
Законоуч. пр. исп., свящ. Савва Ѳед. Величко , ок. к. въ Мог. дух. сем. Жал. 25 р.	—	1 окт. 1870.	—
<p>Холбнянское, Холбн. в., въ с. Холбняхъ; отер. 1864 г.; пом. въ д. вол. пр. На содерж. уч. оти. 100 р. изъ гос. казн. и 120 р. отъ кр. общ.</p> <p><i>Учащійся</i> 49 м. 4 д.</p>			
Уч. Александра Яковл. Ростовская , им. зв. учит. нач. уч. (в. п.). Ж. 195 р. и кварт.	1 сент. 1875.	1 сент. 1876.	—
Законоуч. пр. исп., свящ. Степанъ Дорошковичъ , ок. к. въ Могил. дух. сем. Жал. 25.	—	17 март. 1876.	—
<p>Сватошицкое, Сват. в.; въ с. Сватошицѣ; отер. 1874 г.; пом. въ д. вол. пр. На содерж. уч. назнач. 230 въ годъ изъ вол. и 100 р. изъ госуд. казнач.</p> <p><i>Учащійся</i> 36 м. 4 д.</p>			
Уч. Захарій Петр. Овсянникъ , им. зв. учит. нач. учил. (в. п.). Жал. 150 р. и кв.	—	1 сент. 1875.	—
Законоуч. прав. исп., свящ. Дмитрій Иван. Забѣлинъ , ок. к. въ Могил. дух. сем. Жал. 25 р.	—	9 іюня 1875.	—

Наименование и состав учреждений.	Въ службѣ.	Въ долж. и классѣ должн.	Послѣдняя награда
<p>Шавневское, Шавневск. вол., въ с. Шавневѣ; откр. 1874 г., пом. въ общ. д. На сод. уч. назнач. 175 р. изъ вол. и 100 р. изъ госуд. казн. Учащихся 31 м.</p> <p>Уч. Александра Ефим. Демьяновичъ, ок. к. въ Буйницкомъ учил. дѣв. дух. зв., им. зв. учит. нач. учил. (в. п.). Жал. 150 р. и кварт.</p>	—	1 сент. 1874.	
<p>Законоуч. пр. исп., свящ. Григорій Ив. Якубовичъ, ок. к. въ Мог. дух. сем. Жал. 25 р.</p>	—	9 июня 1875.	
<p>Савское, Савск. в.; въ с. Савѣ; откр. 1874 г.; пом. въ общ. д. На содерж. уч. отпуск. 183 р. отъ кр. общ. и 100 р. изъ гос. казн. Учащихся 34 м. 2 д.</p>			
<p>Уч. Екатерина Александр. Карповицкая, ок. к. въ Мог. дух. уч. им. зв. учит. нач. учил. (в. п.) Жал. 150 р. и кварт.</p>	1 окт. 1873.	1 сент. 1876.	—
<p>Законоуч. пр. исп., свящ. Тимоѳей Голодковский, ок. к. въ Могил. дух. сем. Жал. 25 р.</p>	1 сент. 1876.	1 июня 1877.	
<p>Дубровенское, Дубров. в.; въ м. Дубровнѣ; откр. въ 1864 г.; пом. въ общ. д. На сод. уч. общ. отп. 576 р. и 40 р. изъ гос. казн. Учащихся 70 м. 13 д.</p>			
<p>Уч. дѣв. Анна Иван. Моренцевичъ, ок. к. въ Могил. ж. гимн. (в. п.). Жал. 200 р. и кв.</p>	1 янв. 1876.	1 янв. 1876.	

Наименованіе и составъ учреждений.	Въ службѣ.	Въдолж. и классъ долги.	Послѣдняя нагада.
<p>Пом. уч. дѣв. Ксенія Андр. Бразевская, им. зв. уч. нач. уч. (в. п.). Жал. 150 р. и кварт.</p>	—	1 сент. 1876.	
<p>Законоуч. пр. пемов., свящ. Мих. Мих. Волотовскій, ок. к. въ Мог. дух. сем. Жал. 45 р.</p>	—	1 сент. 1875.	
<p>Маслаковское, Маслак. вол.; въ с. Маслакахъ; откр. 1875 г.; пом. въ общ. домъ. На сод. уч. общ. отп. 645 р. и 90 р. изъ госуд. казн. <i>Учащихся</i>..... 64 м. 2 д.</p>			
<p>Уч. Косьма Ульянов. Венгровъ, ок. к. въ Пол. уч. сем. съ зв. уч. нач. уч. (в. п.). Жал. 200 р. и кварт.</p>	—	22 сент. 1877.	
<p>Законоуч. пр. исп., свящ. Алекс. Каминскій ок. к. въ Мог. дух. сем. Жал. 25 р.</p>	—	11 март. 1877.	
<p>Погуляевское, Погуляевс. в.; въ с. Погуляяхъ; откр. 1875 г.; пом. въ общ. д. На сод. уч. общ. отп. 410 р. 10 к. и 81 р. 40 к. изъ госуд. казн. <i>Учащихся</i> 27 м. 3 д.</p>			
<p>Уч. Алексъ Захарьев. Корковъ, ок. к. въ Под. уч. сем. съ зв. учит. нач. уч. (в. п.). Жал. 200 р. и кв.</p>	—	22 сент. 1877.	
<p>Законоуч. пр. исп., свящ. Михаилъ Викт. Чудовичъ, ок. к. въ Могил. дух. сем. Жал. 45 р.</p>	—	1 нояб. 1875.	

Наименованіе и составъ учреждений.	Въ службѣ.	Въ долж. и классъ должн.	Послѣдняя награда.
<p>Городищенское, Город. в. въ с. Городищѣ; откр. 1875 г. пом. въ общ. д. На сод. уч. общ. отп. 359 р. и изъ госуд. казн. и 37 р. <i>Учащихся</i> 37 м.</p>	—	1 сент. 1875.	—
<p>Уч. дѣв. Анна Мих. Наславская, ок. к. въ Мог. дух. уч., им. зв. учит. нач. учил. (в. п.). Жал. 150 р. и кв.</p>	—	1 янв. 1876.	—
<p>Законоуч. пр. исп., свящ. Алексан. Волочковъ, ок. к. въ Смол. дух. сем. Жал. 25 р.</p>	—	1 янв. 1876.	—
<p>Любимницкое, Любин. в.; въ с. Любимичахъ; откр. 1875 г. пом. въ общ. домѣ. На содержаніе учил. общ. отп. 320 р. 58 к. и изъ гос. каз. 80 р. <i>Учащихся</i> 31 м. 2 д.</p>	—	22 сент. 1877.	—
<p>Уч. Демьянъ Яв. Мельниковъ, ок. к. въ Пол. уч. сем. съ зв. уч. нач. учил. (в. п.). Жал. 200 р. и кв.</p>	—	1 янв. 1876.	—
<p>Законоуч. прав. исп., свящ. Симеонъ Котырло, оконч. к. въ Мог. дух. сем. Жал. 25 р.</p>	—	1 янв. 1876.	—
<p>Ничипоровичское, Ничипор. в., въ с. Ничипоровичахъ; откр. 1875 г.; пом. въ общ. д. На сод. уч. общ. отп. 449 р. 89 к. и изъ гос. казн. 95 р. <i>Учащихся</i> 43 м.</p>	—	22 сент. 1877.	—
<p>Уч. Максимъ Ив. Карпатовичъ, ок. к. въ Пол. учил. сем., съ зв. уч. нач. учил. (в. п.). Жал. 200 р. и кв.</p>	—	22 сент. 1877.	—

Наименованіе и составъ учрежденийъ	Въ службѣ.	Въ долж. и классѣ должн.	Послѣдняя награда.
<p>Законоуч. прав. исп., свящ. Анто- ній Як. Богдановичъ, ок. к. въ Могил. дух. сем. Жал. 50 р.</p>		<p>11 нояб. 1875.</p>	<p>М. У. ру. за травя и</p>
<p>Въ Сѣннинск. уѣздѣ.</p>			
<p>народныя училища.</p>			
<p>Замочское, Замочск. в.; въ с. Замочкѣ; откр. 1867 г.; помѣщ. въ общ. домѣ. На сод. учил. отп. 120 р. изъ гос. каз. и 129 р. 36 к. отъ кр. общ.</p> <p><i>Учащихся</i> 31 м. 2 д.</p>			
<p>Уч. и законоуч. прав. исп. Алексѣй Дм. Смирновъ, ок. к. въ Мог. дух. сем. Жал. 179 р. и кварт.</p>		<p>1 сент. 1872.</p>	<p>Мог. Т. гнат</p>
<p>Ряснянское, Ряснянск. вол., въ с. Ряснѣ; откр. 1862 г.; пом. въ общ. д. На сод. учил. отпуск. 175 р. изъ гос. казн. и 225 р. отъ кр. общ.</p> <p><i>Учащихся</i> 32 м. 3 д.</p>			
<p>Уч. Александръ Петров. Зарес- вичъ, обуч. въ Могил. дух. сем. им. зв. уч. нач. уч. (в. п.). Жал. 150 р. и кварт.</p>	<p>1 сент. 1868.</p>	<p>1 сент. 1876.</p>	
<p>Законоуч. пр. исп., свящ. Алексѣй Григ. Гольнецъ, ок. к. въ Мог. дух. сем. Жал. 25 р.</p>		<p>— 21 окт. 1865.</p>	<p>травя и</p>
<p>Лисичинское, Лисич. в.; въ с. Лисичинѣ; откр. 1871 г.; помѣщ. въ общ. д. На сод. учил. отпуск. 125 р. изъ гос. казн. и 75 р. отъ кр. общ.</p> <p><i>Учащихся</i> 36 м.</p>			

Наименованіе и составъ учреждений.	Въ службѣ.	Въдолж. и классѣ должн.	Послѣдняя награда.
Уч. Максимъ Ив. Кулешъ , им. зв. уч. нач. учил. (в. п.). Жал. 150 р. и кварт.	1 март. 1876.	1 сент. 1876.	—
Законоуч. пр. исп., свящ. Константинъ Тимоѳ. Попейко , воспит. въ Могил. дух. сем. Жал. 25 р.	—	1 сент. 1871.	—
<p>Черейское, Черейск. вол. въ с. Черейѣ; откр. 1863 г.; помѣщ. въ д. вол. пр. На сод. уч. отпуск. 150 р. изъ гос. казн. и 70 р. отъ кр. общ. котор. кромѣ того, отп. 180 р. въ г. на содерж. учен. въ уч. время. <i>Учащихся</i> 48 м. 5 д.</p>			
Уч. дѣв. Книгиголина Фед. Буркова , им. зв. учит. нач. уч. (в. п.). Жал. 150 р. и кварт.	—	1 дек. 1876.	—
Законоуч. пр. исп., свящ. Леонтій Цѣлино , ок. б. въ Могил. дух. сем. Жал. 25 р.	—	1 дек. 1863.	—
<p>Обольско-Ивановское, Мошканск. в.; откр. 1869 г.; пом. въ общ. д. На содерж. уч. отп. 75 р. изъ гос. казн. и 100 р. отъ кр. общ. <i>Учащихся</i> 31 м. 1 д.</p>			
Учит. Марія Ив. Ходочко , им. зв. уч. нач. учил. (в. п.). Жал. 150 р. и кварт.	—	15 нояб. 1876.	—
Законоуч. пр. исп., свящ. Афанасій Осипов. Сороколѣтовъ , ок. б. въ Могил. дух. сем. Жал. 25 р.	—	10 нояб. 1869.	—

Наименованіе и составъ учреждений.	Въ службѣ.	Въ долж. и классъ должн.	Послѣдняя награда.
<p align="center">Лукомльское, Лукомльск. в. въ м. Лукомль; откр. 1868 г.; помѣщ. въ общ. д. На сод. учил. отп. 115 р. изъ гос. казн. и 90 р. отъ кр. общ. <i>Учащихся</i> 37 м.</p> <p>Учит. Марія Александр. Харьковичъ, обуч. въ Мог. гимн., им. зв. уч. нач. уч. (в. п.). Жал. 150 р. и кв.</p> <p>Законоуч. прав. исп., свящ. Андрей Ефим. Лобовъ, ок. к. въ Мог. дух. сем. Жал. 25 р.</p>	<p>1 сент. 1874.</p> <p>1 сент. 1876.</p> <p>—</p> <p>1 сент. 1868.</p>	<p>1 сент.</p> <p>1 сент.</p> <p>—</p> <p>1 сент.</p>	<p>—</p> <p>—</p> <p>—</p> <p>—</p>
<p align="center">Высоко-Городецкое. Высоко-Город. вол., въ с. Высокомъ-Городѣ; откр. 1869 г.; помѣщ. въ общ. д. Насодерж. уч. отпуск. 115 р. изъ гос. казн. и 60 р. отъ кр. общ. <i>Учащихся</i> 30 м.</p> <p>Уч. Ѳедотъ Петр. Пенкевичъ, обуч. въ Минск. дух. сем. им. зв. нач. учил. (в. п.). Жалов. 175 р. и кв.</p>	<p>1 дек. 1874.</p> <p>—</p>	<p>1 окт. 1877.</p> <p>—</p>	<p>—</p> <p>—</p>
<p>Законоуч. пр. исп., свящ. Стефанъ Костыловъ, ок. к. въ Смол. дух. сем. Жал. 25 р.</p>	<p>—</p>	<p>7 июня 1875.</p>	<p>—</p>
<p align="center">Ходчанское, Латыговск. в. въ с. Ходдахъ; откр. 1869 г. помѣщ. въ общ. д. На сод. учил. отп. 75 р. изъ гос. казн. и 200 р. отъ кр. общ. <i>Учащихся</i> 27 м. 3 д.</p>	<p>—</p>	<p>—</p>	<p>—</p>

Наименование и составъ учреждений.	Въ службѣ.	Въ долж. и классъ должн.	Последняя награда.
Уч. Екатерина Герм. Трусевичъ , ок. к. въ Мог. дух. ж. уч. съ зв. д. учит. (в. п.) Жал. 150 р. и кв.	1 окт. 1875.	1 сент. 1876.	—
Законоуч. прав. исп., священ. Михаилъ Вас. Зубовъ , ок. к. въ Могил. дух. сем. Жал. 25 р.	—	10 нояб. 1869.	—
<p>Кокочинское, Кокочв. вол.; въ сел. Кокочинѣ; откр. въ Сентаб. 1877 г.: пом. въ общ. д. На содерж. уч. отпуск. общ. 552 р. 90 к. О числѣ учащихъ, по недавнему откр. учил. свѣд. неполуч.</p>			
Учит. Софія Алекс. Гольницъ , ок. к. въ Могил. женск. гимн. съ зв. дом. учит. (в. п.). Жал. 164 р. и кв.	—	1 сент. 1877.	—
<p>Пустыньское, Пуст. вол., въ с. Пустынкахъ; откр. 1871 г.; помѣщ. въ общ. д. На содерж. уч. отпуск. 75 р. изъ госуд. казн. и 100 р. отъ кр. общ. Учащихъ..... 29 м. 2 д.</p>			
Уч. Анна Сем. Свидерская , дом. восп. им. зв. учит. нач. уч. (в. п.) Жал. 150 р. и кварт.	1 нояб. 1875.	1 нояб. 1875.	—
Законоуч. пр. исп., священ. Ниль Егор. Авдуевскій , ок. к. въ Смол. дух. сем. Жал. 25 р.	—	1 окт. 1871.	—
<p>Зарѣчно-Толочинское, Зарѣчно-Толочинск. вол., въ с. Толочинѣ; откр. 1869 г.; пом. въ общ. д. На содерж. отп. 55 р. изъ гос. казн. и 120 р. отъ кр. общ. Учащихъ..... 20 м.</p>			

Наименованіе и составъ учреждений.	Въ служб.	Въ долж. и классъ должн.	Последняя награда.
Уч. Надежда Алексѣевна Малин-товичъ , ок. к. въ Орманск. частн. уч. (в. п.). Жал. 150 р. и кварт.	1 дек. 1875.	1 дек. 1875.	
Законоуч. прав. исп., свящ. Левъ Людоговскій , ок. к. Могил. дух. сем. Жал. 25 р.	—	10 нояб. 1869.	
<p align="center">Ульяновичское, Ульянов. в.; въ с. Ульяновичахъ; откр. 1866 г. помѣщ. въ общ. д. На содерж. учил. отп. 175 р. изъ госуд. казн. и 90 р. 50 к. отъ кр. общ. <i>Учашихся</i>.....27 м. 3 д.</p>			
Уч. Антонъ Вик. Шабуню , ок. к. въ Могил. дух. сем. (в. п.). Жал. 150 р. и кварт.	—	21 сент. 1877.	
Законоуч. прав. исп., свящ. Федоръ Бурковъ , ок. к. въ Смол. дух. сем. Жал. 25 р.	—	1 февр. 1877.	
<p align="center">Бѣлицкое, Ульянов. в., въ с. Бѣлицѣ; откр. 1871 г.; пом. въ общ. д. На содерж. уч. отпущ. 175 р. изъ госуд. казн. и 11 р. 28 к. отъ вол. <i>Учашихся</i> 37 м. 1 д.</p>			
Уч. Иванъ Ив. Россовскій , обуч. въ 6 Косток. у. учил., им. зв. уч. нач. уч. (в. п.). Жал. 150 р. и кв.	1 сент. 1871.	1 нояб. 1876.	
Законоуч. пр. исп., свящ. Іоаннь Вик. Спичковъ , ок. к. въ Смоленск. дух. сем. Жал. 25 р.	—	1 сент. 1871.	

Наименованіе и составъ учреждений.	Въ службѣ.	Въ долж. и классѣ должн.	Послѣдняя награда.
<p>Островенское, Остров. в. въ м. Островнѣ; откр. 1869 г.; помѣщ. въ общ. д. На содерж. учил. отп. 75 р. изъ гос. казн. и 218 р. отъ кр. общ.</p> <p><i>Учащихся</i> 36 м.</p> <p>Уч. Петръ Александр. Калецкій, обуч. въ Мог. дух. сем. им. зв. уч. нач. учил. (в. п.). Жал. 150 р. и кварт.</p> <p>Законоуч. прав. исп., свящ. Іоаннъ Слуцкій, ок. к. въ Могил. дух. сем. Жал. 25 р.</p>	<p>—</p> <p>—</p>	<p>21 сент. 1877.</p> <p>1 окт. 1869.</p>	<p>—</p>
<p>Бобрское, Бобрск. в., въ м. Бобрѣ; откр. 1869 г.; пом. въ общ. домѣ. На содерж. учил. отпуск. 150 р. изъ вол. и 25 р. изъ госуд. казн.</p> <p><i>Учащихся</i> 30 м.</p> <p>Уч. Марія Андр. Демьяновичъ, ок. к. въ Буйницкомъ учил. дѣв. дух. зв., им. зв. учит. нач. уч. (в. п.). Жал. 150 р. и кварт.</p>	<p>11 сент. 1873.</p>	<p>1 сент. 1874.</p>	<p>—</p>
<p>Законоуч. прав. исп., свящ. Савва Еленевскій, ок. к. въ Могилевск. дух. сем. Жал. 25 р.</p>	<p>—</p>	<p>15 февр. 1875.</p>	<p>—</p>
<p>Игрушечное, Борбек. в., въ с. Игрушкѣ; откр. 1869 г.; помѣщ. въ общ. д. На содерж. учил. отп. 120 р. въ годъ, изъ вол. и 25 р. изъ госуд. казн.</p> <p><i>Учащихся</i> 20 м.</p>	<p>—</p>	<p>1 сент. 1877.</p>	<p>—</p>
<p>Уч. Александра Серг. Савезово, ок. к. въ Могил. учил. дѣв. дух. зв. (в. п.). Жал. 120 р. и кварт.</p>	<p>—</p>	<p>1 сент. 1877.</p>	<p>—</p>

АЛФАВИТНЫЙ УКАЗАТЕЛЬ

КО ВТОРОЙ ЧАСТИ.

А.

Аароновъ П. 60.
 Абрамовичъ В. 113.
 Абрамовичъ М. 280.
 Авдеевскій Н. 427.
 Авдѣва М. 207.
 Авдѣва А. 234.
 Авдѣйчикъ М. 121.
 Аверковичъ Ѳ. 386.
 Авессоломовъ Н. 27.
 Авласенковъ П. 308.
 Авсюкъ Г. 33.
 Адамацкая Н. 262.
 Адамацкая П. 262.
 Адамацкій Ф. 254.
 Адамовичъ Д. 407.
 Адамовичъ Ѳ. 212.
 Александрова О. 56.
 Александровичъ В. 229.
 Александровскій В. 131.
 Алексѣва Л. 308.
 Алексѣевъ И. 16.
 Алисовъ П. 170.
 Альбовъ В. 79.
 Алферъ И. 51.
 Алфеевскій В. 135.
 Альбовъ К. 363.
 Альфонскій Ѳ. 273.
 Амонъ С. 5.
 Ангилейко М. 372.

Андреевскій Ѳ. 20.
 Андреевскій Г. 232.
 Андреевскій А. 241.
 Андржевскій кс. 33.
 Андржейковичъ А. 42.
 Андрушкевичъ кс. 13.
 Андрушкевичъ А. 46.
 Ансень П. 344.
 Антоновичъ Ѳ. 306.
 Антоновичъ В. 1.
 Антоновичъ О. 232.
 Антониовскій А. 296.
 Антиповичъ С. 263.
 Антоновскій П. И. 358.
 Антоноукъ Ѳ. А. 113.
 Арень Г. 40.
 Арень С. Л. 295.
 Аристовъ М. С. 112.
 Аришева Н. Ѳ. 375.
 Артемоновичъ П. 129.
 Артемоновичъ С. Ѳ. 277.
 Артемьева А. 204.
 Артюха Г. 176.
 Архангельская Е. 387.
 Архангельскій Я. М. 24.
 Архангельскій А. И. 71.
 Арцишевичъ А. М. 160.
 Ассановичъ М. А. 50.
 Атрашкевичъ А. Е. 376.
 Ахрамовичъ П. И. 140.
 Аѳонская Е. А. 390.

Б.

Бабкинъ И. П. 332.
 Бабулевичъ А. 116.
 Бабулевичъ С. 116.
 Бабянский 9.
 Базилевская Н. 192.
 Базилевскій П. 150.
 Базилевскій Н. 192.
 Бако Ѳ. 403.
 Бакуръ П. 175.
 Балабушевичъ П. 149.
 Балабушевичъ И. 163.
 Балабушевичъ Ф. 170.
 Баландовичъ Л. 24.
 Баландовичъ Ѳ. 163.
 Баландовичъ А. 162.
 Балевичъ М. С. 224.
 Балицкий Г. И. 21.
 Балицкий Г. 53.
 Баллодъ М. Н. 348.
 Балановъ М. С. 88.
 Бальчевскій М. 343.
 Баньковский О. 58.
 Барановъ П. П. 409.
 Барановская Н. И. 69.
 Барановскій П. 55.
 Барановскій С. 131.
 Барановскій Г. П. 205.
 Барановскій М. 293.
 Барановскій А. М. 295.

- Бараковский Г. Н. 326.
 Барашкевич С. П. 394.
 Барашко В. С. 227.
 Барковъ А. Т. 317.
 Барсовъ И. А. 262.
 Бартошевичъ А. 274.
 Бартопъ А. 139.
 Бардевичъ Е. А. 379.
 Баршевъ I. 134. 136.
 Барцевичъ Е. А. 379.
 Барщевская О. И. 304.
 Барщевская Н. А. 315.
 Барщевскій Г. Г. 318.
 Барщевскій И. А. 350.
 Барщевскій Д. С. 380.
 Баталинъ М. 49.
 Батуринъ П. С. 411.
 Бауеръ А. З. 85.
 Башкевичъ С. 283.
 Бедражицкій А. С. 106.
 Безкишкннъ И. Т. 284.
 Безюкъ Е. 176.
 Безродина А. Е. 359.
 Бекаревичъ А. Ө. 364.
 Бекаревичъ К. Г. 384.
 Бекаревичъ Л. Ө. 386.
 Бекаревичъ А. П. 402.
 Бекаревичъ М. М. 416.
 Бекешъ Д. О. 160.
 Бенедиктовъ В. В. 5.
 Бенешевичъ I. 141.
 Беранекъ Ф. А. 204.
 Бердашкевичъ М. П. 346.
 Берестневъ П. П. 350.
 Бережная З. В. 287.
 Бержанскій I. 22.
 Бернадская Н. 243.
 Бернадская А. Я. 250.
 Бернадская О. Я. 284.
 Бернадскій А. Я. 285.
 Бернадскій С. Г. 338.
 Беручка Н. 57.
 Бейнаровичъ С. М. 341.
 Билиновичъ В. Т. 233.
 Билтяева А. И. 354.
 Бирюковичъ Е. Л. 26.
 Бирюковичъ М. 50.
 Бирюковичъ Е. 219.
 Бирюковичъ П. С. 231.
 Бирюковичъ В. А. 245.
 Бирюковичъ А. А. 257.
 Бирюковичъ Е. 257.
 Бирюковичъ К. 258.
 Бирюковичъ П. А. 258.
 Бирюковичъ В. П. 269.
 Бирюковичъ А. И. 278.
 Блажевичъ Л. И. 315.
 Блажевичъ В. В. 335.
 Блажисъ Е. Ф. 86.
 Благовѣщенская А. Н. 305.
 Благовѣщенскій С. 258.
 Бобловичъ А. С. 206.
 Боборика В. 207.
 Боборика И. 207.
 Боборикннъ I. А. 268.
 Боборикннъ X. И. 270.
 Боборикннъ I. И. 296.
 Бобрнкъ Ю. М. 157.
 Бобровскій Г. О. 314.
 Бобровскій I. Н. 342.
 Бовдзтй А, Ө. 206.
 Богачевская А. З.
 Богачевскій В. Л. 283.
 Богдановичъ А. 132.
 Богдановичъ А. П. 316.
 Богдановичъ П. А. 316.
 Богдановичъ М. В. 395.
 Богдановичъ А. Я. 424.
 Богдановскій Ө. А. 217.
 Богдановскій Л. 223.
 Богдановскій С. Г. 363.
 Богдановскій П. И. 392.
 Богдановъ П. Л. 369.
 Богдановъ М. 369.
 Богословскій В. Ө. 61.
 Богословскій И. П. 83.
 Боготюшскій А. П.
 Божушевскій В. П. 144.
 Божке Ю. Ө. 17.
 Бокачевъ Т. Р. 238.
 Болбасъ Ф. С. 148.
 Бондарикъ В. О. 117.
 Бонковская Е. 209.
 Борейко Н. Ө. 367.
 Борзуновъ Ө. Г. 231.
 Бордсевичъ П. Е. 179.
 Борисовичъ И. П. 313.
 Борисовичъ А. И. 329.
 Борисовичъ М. О. 334.
 Борисовичъ М. И. 340.
 Борисовичъ И. Ө. 340.
 Борковская Е. А. 236.
 Борковская С. И. 237.
 Борковскій I. А. 16.
 Борковский Н. А. 236.
 Борковский I. А. 149.
 Боровскій Н. А. 142.
 Бороденокъ И. А. 318.
 Бородичъ М. С. 387.
 Бородулинъ Р. И. 313.
 Борцковская М. Н. 378.
 Борцковскій А. С. 377.
 Бочковскій Я. I. 387.
 Боярчукъ К. Д. 20.
 Бражевичъ А. А. 366.
 Бразовскій Л. В. А. 292.
 Братенковъ Д. Т. 412.
 Брентъ К. С. 54.
 Бржезинская К. А. 422.
 Бржезинскій Ө. И. 321.
 Бржезинскій Г. В. 413.
 Бржезинскій А. А. 413.
 Бржижевичъ Ө. А. 413.
 Бринкель С. 224.
 Брунекъ К. И. 343.
 Брусевичъ В. 376.
 Брусененокъ В. П. 351.
 Бруйло Л. 171.
 Будзилловичъ С. 190.
 Будзилловичъ К. 191.
 Будзилловичъ Р. 196.
 Будзилловичъ И. З. 211.
 Будзилловичъ Н. 246.
 Будиловичъ А. 185.
 Будиловичъ П. 191.
 Буланова А. А. 184.
 Булановъ Я. М. 348.
 Булыга К. 151.
 Булыгинъ М. 338.
 Бурдюкъ П. А. 197.
 Бурей В. 188.
 Буркова К. Ө. 425.
 Бурковъ Ө. 28.
 Буяковский К. 256.
 Былинская Е. 290.
 Быховецъ I. 17.
 Бычекъ Г. А. 366.
 Бычкова А. П. 211.
 Бѣгалловичъ В. Ө. 186.
 Бѣгалловичъ И. Ө. 198.
 Бѣгалловичъ А. 198.
 Бѣганскій И. П. 28.

Бѣганскій А. 35.
 Бѣганскій П. 56.
 Бѣдько А. С. 172.
 Бѣлаенцевъ Е. 117.
 Бѣледкій А. 181.
 Бѣлевичъ С. 55.
 Бѣлевичъ І. 120.
 Бѣлевичъ В. 124.
 Бѣлевичъ Ф. 152.
 Бѣлевичъ М. 197.
 Бѣлановичъ Е. 242.
 Бѣлнскій І. М. 323.
 Бѣлнскій В. М. 358.
 Бѣлозерскій С. 171.
 Бѣлнская М. А. 411.
 Бѣлый А. И. 137.
 Бѣлявскій Г. П. 320.
 Бѣляевъ С. 208.
 Бѣляевъ М. В. 337.
 Бѣляевская К. 265.
 Бѣляковский О. 255.
 Бѣляковский И. 259.
 Бѣлянскій Ф. 177.
 Бѣляцкій І. 408.
 Бѣлюстинъ І. І. 101.
 Бѣлюстинъ Н. 173.
В
 Важевскій К. Ф. 169.
 Валейко А. 41.
 Валешинецъ Д. В. 280.
 Валуевъ П. Я. 72.
 Варенцовъ В. К. 83.
 Василевская А. С. 43.
 Василевская Н. 233.
 Василевскій І. Н. 2.
 Василевскій С. М. 43.
 Василевскій С. 67.
 Василевскій Н. И. 169.
 Василевскій О. 191.
 Василевскій М. О. 233.
 Василевскій В. В. 239.
 Василій, Иеромон. 154.
 Васильева Д. І. 383.
 Васильевскій І. Н. 29.
 Васильевъ М. В. 327.
 Васюкевичъ П. 222.
 Васюковичъ Л. 225.

Введенскій І. И. 406.
 Величко С. О. 420.
 Ведловичъ І. И. 351.
 Вельжевскій І. 34.
 Венгровъ К. У. 422.
 Веремей А. Я. 9.
 Веремей С. А. 22.
 Верейко І. С. 345, 346.
 Вересовой А. А. 62.
 Вержбицкій Ф. 61.
 Вержболовичъ І. 216.
 Вержболовичъ О. 270.
 Верзиловъ В. И. 26.
 Верниковичъ К. 2.
 Верниковскій М. П. 136, 186.
 Веселовъ Н. М. 125.
 Весскій А. И. 94.
 Вечерко А. И. 252.
 Вечорко М. П. 271.
 Вершинскій П. Д. 213.
 Вершинскій П. И. 340.
 Видернгорнъ И. 151.
 Виксень П. Я. 347.
 Виноградова Е. М. 205.
 Виноградовъ І. 3.
 Виноградовъ В. В. 28.
 Виноградовъ И. А. 86.
 Винталовъ М. 42.
 Виторскій І. 235.
 Вишневскій А. Д. 48.
 Вишневскій Д. Л. 386.
 Вишневскій П. С. 395.
 Владиміровъ М. В. 398.
 Владычукъ О. 183.
 Восинская 263.
 Воздвиженская Е. Ф. 419.
 Воздвиженскій П. Ф. 407.
 Война Я. 290.
 Войцеховичъ М. М. 240.
 Войцѣховскій Я. 366.
 Волковъ А. А. 93.
 Волкъ Ф. 147.
 Володько К. Ф. 273.
 Волотовскій П. С. 373.
 Волотовскій М. М. 422.
 Волотовскій С. О. 397.
 Волочкевичъ М. Г. 2.
 Волочковъ А. 423.

Вороновичъ К. Л. 368.
 Воропаевъ Я. 388.
 Восинскій А. К. 200.
 Восинскій В. П. 267.
 Воскресенскій П. А. 100.
 Врублевскій І. 174.
 Вруцевичъ С. Г. 240.
 Вруцевичъ В. Г. 245.
 Вруцевичъ В. И. 286.
 Выдрицкій П. И. 292.
 Выскерскій М. С. 170.
 Высоцкая В. Г. 409.
 Высоцкій А. К. 87.
 Высоцкій И. А. 209.
 Высоцкій Н. 326.
 Высоцкій П. П. 336.
 Высоцкій І. Р. 343.
 Высоцкій И. Н. 391, 397.
 Высоцкій П. Н. 404.
 Вахиревъ Н. 119.

Г.

Габовичъ І. И. 309.
 Гавриловичъ А. 194.
 Гайдуковъ К. В. 70.
 Гайлевичъ А. О. 352.
 Галенкевичъ К. С. 77.
 Галецкій И. Т. 386.
 Галецкій М. А. 415.
 Галкевичъ В. 143.
 Ганкевичъ Г. 149.
 Ганкевичъ І. 165—187.
 Ганкевичъ П. Л. 364.
 Ганкевичъ П. 146.
 Гарость М. Я. 174.
 Гаховичъ А. 228.
 Гаховичъ М. 256.
 Гаховичъ И. И. 275.
 Гашкевичъ Н. И. 414.
 Гашунинъ Г. 110.
 Гемингъ Ю. М. 344.
 Гензель М. И. 419.
 Герасимовичъ Н. 145.
 Герасимовичъ Н. С. 341.
 Герасимовичъ І. 147.
 Герасимовъ В. 48.
 Герасимовъ Д. Г. 393.

- Гереминовичъ М. 155.
 Гивевскій О. 166.
 Гинтовъ А. К. 53.
 Гара А. 13.
 Главинская А. 365.
 Гладковъ И. П. 277.
 Гласко В. О. 212.
 Гласко Н. О. 245.
 Гласко Г. Г. 368.
 Глембогскій М. 12.
 Глининскій Г. 121.
 Глинскій Е. С. 374.
 Глыбскій Л. Г. 390.
 Глѣбова М. 181.
 Глѣдовскій И. Н. 303.
 Глѣдовскій А. Е. 304.
 Глѣдовскій А. И. 318.
 Глѣдовскій Д. Н. 320.
 Говоровичъ Е. К. 315.
 Говорскій Л. 177.
 Говѣно И. И. 186.
 Годлевскій Г. П. 344.
 Голеневичъ А. П. 246.
 Голеневичъ П. И. 246.
 Голенкевичъ К. С. 77.
 Голковский М. 153.
 Головачъ-Моствилло В.
 Т. 31.
 Головинъ Д. 101.
 Головинская М. А. 415.
 Головокоскій Т. 421.
 Головчнцъ А. Г. 419.
 Головщинская М. К. 55.
 Головщинскій А. Д. 55.
 Годлдовскій П. М. 396.
 Голубева М. И. 85.
 Голушкевичъ А. 239.
 Голымовъ Л. В. 346.
 Голынецъ А. Г. 424.
 Голынецъ С. А. 427.
 Голынская О. 111.
 Гомовская О. Л. 2.
 Гомза С. 224.
 Гомолицкая О. А. 258.
 Гомолицкая Е. А. 294.
 Гомолицкій Г. 130.
 Гомолицкій И. 182.
 Гомолицкій Г. 234.
 Гомолицкій И. В. 272.
 Гонза И. Ф. 220.
 Гончаревичъ И. Я. 133.
 Гораниъ А. И. 78.
 Горанскій О. 391.
 Горанскій В. А. 323.
 Горачко П. 198.
 Горбаневичъ А. 150, 153.
 Горбацевичъ Ф. 208.
 Горбацевичъ Г. О. 272.
 Горбацевичъ А. 288.
 Горбачевская И. Ф. 335.
 Горбачевскій И. Д. 321.
 Горбачевскій Д. Р. 343.
 Горбикъ А. А. 370.
 Горбикъ А. О. 376.
 Горскій П. 127, 128.
 Горскій А. О. 382.
 Горчаковъ С. Е. 393.
 Горюничъ Г. А. 141.
 Горячко А. 132, 137.
 Горшкевичъ А. А. 263.
 Граусманъ В. Ф. 108.
 Гречихо И. 48.
 Гречихо Г. И. 288.
 Гречихо В. И. 290.
 Грибъ Д. А. 37.
 Григоровичъ Г. И. 21.
 Григоровичъ А. 55.
 Григоревичъ Г. 183.
 Григоровичъ Д. О. 325.
 Гриневичъ Г. 141.
 Гричь М. Н. 123.
 Грищукъ И. И. 124.
 Громаковский К. В. 293.
 Громыко В. А. 380.
 Громыко С. П. 417.
 Грунтовичъ К. 58.
 Гузовская О. 245.
 Гузовскій О. А. 360.
 Гумилевскій И. П. 171.
 Гумиднъ П. П. 65.
 Гуриновичъ С. А. 366.
 Гусакъ А. Я. 120.
 Д.
 Давидовъ А. В. 80.
 Давидовичъ О. О. 11.
 Давидовичъ П. 20.
 Давидовичъ А. 369.
 Даева Е. 253.
 Далескій С. 51.
 Данилевичъ 59.
 Данилевичъ С. И. 143.
 Данилевичъ П. 167.
 Данилевичъ В. В. 269.
 Данилевичъ А. Г. 405.
 Даниликъ Н. Г. 126.
 Данилюкъ А. Г. 196.
 Данкевичъ А. 276.
 Данкевичъ Е. И. 282.
 Даукла Г. 57.
 Дашкевичъ А. С. 383.
 Дворжицкій Н. И. 63.
 Девалятовскій А. Ф. 28.
 Дерожскій Н. И. 63.
 Дедевичъ И. 140, 137.
 Дейкунъ Г. И. 243.
 Дейкунъ М. 243.
 Делле Н. И. 313.
 Деканицкій В. С. 69.
 Демьяновичъ П. В. 124.
 Демьяновичъ П. П. 159.
 Демьяновичъ Г. 165.
 Демьяновичъ А. А. 401.
 Демьяновичъ А. Е. 421.
 Демьяновичъ М. А. 429.
 Денсевичъ А. 276.
 Дерингъ И. 22.
 Дерингъ Г. 38.
 Дець Д. М. 144.
 Дешковский А. 120.
 Дзервановскій В. 349.
 Диканъ О. М. 126.
 Діаконъ Ф. 18.
 Добридовская М. 111.
 Добровольскій А. В. 84.
 Добронравовъ Я. М. 11.
 Довялло Г. М. 326.
 Довнеръ 345.
 Долгополова Е. Д. 395.
 Долгополовъ И. Д. 404.
 Доминиковскій Я. С.
 226.
 Домниковскій Г. Н.
 267.
 Донатуръ М. М. 317.
 Дороневскій И. О. 41.
 Дорощева Е. И. 226.
 Дорощева А. И. 201.
 Дорощевичъ С. О. 388.
 Дорощевичъ С. 420.
 Дроздовскій М. А. 257.

Дроздовскій В. С. 329.
 Дружиловскій С. А. 53.
 Дружиловскій А. О. 90.
 Дружиловскій Н. 146.
 Дружиловскій И. 155.
 Дружиловскій А. 183.
 Дружиловскій К. 186.
 Дружининъ И. О. 83.
 Дружининъ О. А. 107.
 Дубицкй И. Г. 107.
 Дубровская О. С. 298.
 Дубровский М. М. 41.
 Дубровский И. В. 227.
 Дубята А. А. 41.
 Дубячъ В. Н. 114.
 Духновская Е. М. 299.
 Дылевскій С. 237.
 Дыманъ Р. 42.
 Дымковская Е. М. 405.
 Дымковскій К. 188.
 Дышковскій Н. П. 100.
 Дышковскій О. 169.
 Дьяконовъ Н. 388.
 Дѣдовъ К. Г. 33.
 Дѣда А. М. 180.

Е.

Евтухъ С. Г. 244.
 Еленевскій В. С. 326.
 Еленевскій С. 429.
 Ельцовъ А. И. 47.
 Емельяновъ Е. Е. 309.
 Елифановичъ П. Л. 239.
 Елифановичъ О. 236.
 Еремичъ М. О. 264.
 Ермолинъ Г. П. 61.
 Ермоловичъ Г. П. 417.
 Ефимко И. 27.

Ж.

Жавороновъ В. 9.
 Ждановъ Н. М. 98.
 Ждановъ Г. П. 300.
 Ждановъ С. А. 353.
 Ждановичъ И. 236.
 Жебровскій А. 134.
 Жебруновъ Г. И. 161.

Желѣзинскій С. П. 134.
 Желѣзняковичъ Г. 201.
 Желѣзняковичъ М. 252.
 Живета И. С. 320.
 Живописцевъ Д. С. 395.
 Живописцевъ В. Ф. 410.
 Жилинскій И. С. 308.
 Житкевичъ П. С. 133.
 Жудро В. 376.
 Жудро С. 410.
 Жуковская А. 208.
 Жуковская А. Г. 286.
 Жуковский Г. 196.
 Жукъ В. В. 106.
 Журавская О. 249.
 Журавская Е. М. 301.
 Журавская М. В. 336.
 Журавскій М. П. 329.
 Журавскій П. К. 331.
 Журавскій Е. В. 334.
 Жураковская П. О. 254.

З.

Заблюцкая А. Н. 302.
 Забѣлина К. М. 329.
 Забѣлинъ С. Д. 322.
 Забѣлинъ В. О. 333.
 Забѣлинъ И. П. 352.
 Забѣлинъ В. М. 356.
 Забѣлинъ Д. И. 420.
 Завилейскій С. С. 213.
 Завитневичъ А. З. 207.
 Завитневичъ Г. 207.
 Завитневичъ З. П. 210.
 Завитневичъ Ѡ. 229.
 Завитневичъ 247.
 Завьяловъ В. Ѡ. 73.
 Загоровская А. 242.
 Загоровская Ю. С. 256.
 Загоровскій М. 256.
 Загоровскій С. 256.
 Загоровскій Д. 263.
 Зайцева М. А. 53.
 Зайць Ю. О. 315.
 Закревичъ Г. П. 399.
 Закрежевская В. Ѡ. 357.
 Зацѣвскій В. 197.
 Зацѣвскій А. С. 411.
 Зараковскій П. П. 359.
 Заркевичъ П. П. 393.

Заркевичъ А. П. 424.
 Заркевичъ Н. П. 392.
 Заусцинскій Ѡ. 115.
 Захаровъ А. Г. 319.
 Зашовтъ Г. 10.
 Загѣйшиковъ С. О. 349.
 Збродовскій А. Т. 361.
 Звѣрцевъ А. И. 337.
 Здановичъ Е. А. 262.
 Зданчукъ Ѡ. А. 168.
 Здасюкъ А. 151.
 Зелетенкевичъ И. О. 281.
 Зелинскій Г. П. 292.
 Зелинскій Л. 122.
 Зеновичъ Л. Д. 39.
 Зеньковичъ М. Т. 61.
 Зенько М. 137.
 Зенько Я. А. 181.
 Зеньковъ Г. С. 226.
 Зиневичъ А. 154.
 Знаменская Е. Г. 275.
 Зноско Г. 56.
 Зотова Е. Е. 211.
 Зубовичъ К. М. 204.
 Зубовичъ Г. 219.
 Зубовичъ И. М. 291.
 Зубовскій Н. 32.
 Зубовскій И. П. 362.
 Зубовскій Н. И. 362.
 Зубовскій Н. П. 393.
 Зубовскій С. С. 404.
 Зубовъ М. В. 427.
 Зыковъ Г. 409.
 Зыринова А. 229.
 Зябишева О. А. 202.

И.

Ивановскій О. Г. 322.
 Иванюковичъ М. Л. 192.
 Ивацевичъ С. 54.
 Ивацевичъ О. 123.
 Игнатовичъ М. 20.
 Игнатовичъ П. А. 74.
 Игнатовичъ И. О. 116.
 Игнатовичъ Г. 166.
 Игнатовичъ И. 324.
 Игнатовичъ Я. Я. 359.
 Игнатовичъ В. В. 361.
 Игнатовскій М. П. 147.

Игнатъевъ И. И. 361.
Извольскій Н. Н. 308.
Ильинская А. 87.
Ильинскій И. Е. 87.
Ильинчикъ К. С. 239.
Имшеникъ К. 25.
Исаевичъ А. И. 71.
Исидорова М. И. 306.
Исидорова Е. И. 310.
Истоминъ И. О. 324.
Истомлинскій В. А. 78.

I.

Юлшина Н. 177.

К.

Кабакъ И. С. 184.
Кавскій В. Е. 22.
Казакъ В. Л. 25.
Казанская Н. 268.
Казанскій П. П. 73.
Калецкій П. И. 373.
Калецкій А. Р. 420.
Калецкій И. А. 429.
Калиникова Е. А. 118.
Калиникъ И. М. 341.
Калиникъ Я. М. 431.
Калиновскій И. 117.
Калинскій И. 38.
Калинскій О. 49.
Калинскій Г. 186.
Калиссскій К. 131.
Калишевичъ Ю. 1.
Каминскій И. Я. 92.
Каминскій П. 285.
Каминскій А. 422.
Капульцевичъ А. В. 309.
Карбовецъ О. 288.
Карвецкая О. И. 303.
Карвецкій Г. И. 314.
Каровскій Г. 2.
Кардашъ К. О. 140.
Карсонъ А. И. 338.
Кармазинъ П. И. 186.
Кариндовичъ Н. 37.
Карножицкая Е. А. 421.
Карножицкий Г. 401.

Карлатовичъ М. И. 4³.
Карпова Ю. И. 414.
Карповичъ Н. С. 244.
Карпъ Ф. Е. 74, 75.
Карпызовъ С. Д. 91.
Картавенко М. Т. 312.
Касаткинъ И. С. 353.
Кассаржевскій Н. 362.
Катальмовъ П. И. 81.
Качановская С. И. 114.
Качановскій А. К. 68.
Качановскій П. И. 109.
Качановскій В. 126,
132, 133.
Качановскій Д. 164.
Квачевскій О. С. 231.
Квятковская Т. Г. 311.
Квятковская А. Д. 331.
Квятковскій М. О. 201.
Квятковскій В. 209.
Квятковскій А. 255.
Квятковскій П. 273.
Квятковскій Г. Е. 293.
Квятковскій Д. И. 312.
Квятковскій И. Д. 339.
Квятковскій О. 375.
Квятковскій Г. И. 385.
Кеда Я. 255.
Кезевичъ М. 209, 211.
Кейзеръ А. Г. 181.
Кескевичъ П. 187.
Клибрисъ С. Л. 350.
Клипень К. 130.
Клирикъ И. 171.
Клириловъ А. А. 82.
Клириловъ 331.
Клириловичъ М. 416.
Киркевичъ Г. О. 286.
Киркевичъ М. П. 233.
Киршевскій М. И. 234.
Кладкевичъ А. М. 287.
Кладкевичъ Л. О. 263.
Клименко Т. 29.
Клодницкій И. П. 104.
Клочковскій Г. 146, 149.
Клышко. О. 7.
Кляевскій О. В. 232.
Кмита Г. 203.
Книжникова А. А. 403.
Кнышевскій Г. П. 357.
Князевъ Н. П. 77.

Ковака А. Н. 42.
Ковалевичъ С. И. 110.
Ковалевичъ М. 131.
Ковалевскій М. Б. 15.
Ковалевскій Л. П. 162.
Ковель А. 218.
Ковзанъ А. П. 368.
Кожановъ Н. П. 394.
Козелло Б. 128.
Козловъ А. Я. 322.
Козловичъ О. 152.
Козловскій Г. С. 403.
Козловскій Г. М. 265.
Козубскій В. Г. 343.
Козюлинъ А. Н. 245.
Кокоринъ А. 12.
Колбасо И. Д. 228.
Колесниковъ Т. Т. 70.
Колоколовъ А. 72.
Колоколовъ А. Д. 86.
Колоско П. А. 203.
Колосовъ В. П. 80.
Комаръ А. В. 61.
Комаровъ А. И. 88.
Комисарчукъ С. П. 144.
Конопацкій В. 377.
Константиновъ Н. П. 76.
Константиновичъ 129.
Константиновичъ О. 206.
Константиновичъ А. И.
228.
Константиновичъ С. С.
263.
Констечникъ М. 177.
Коневичъ О. 9.
Концевичъ К. И. 98.
Концевичъ Е. И. 103.
Концевичъ И. 138.
Концевичъ С. 286.
Кончевскій А. 45.
Кончевскій В. И. 120.
Кончевскій И. 120, 131.
Кончевскій П. И. 156.
Конюшевская О. С. 307.
Конюшевская О. И. 309.
Конюшевскій В. Е. 282.
Конюшевскій С. К. 307.
Конюшевскій Г. И. 309.
Копецкая О. Я. 324.
Копецкій Я. 324.
Корвель Г.

- Коренева А. А. 379.
 Корженевский И. 248.
 Корженевский В. П. 248.
 Корженевский Г. С. 251.
 Коржов А. З. 422.
 Коркуд 32.
 Корнатовский Г. 173.
 Корнилович С. Ю. 12.
 Корнилович Е. 46.
 Корножицкий М. 372.
 Корнышев И. И. 92.
 Корнышев Н. П. 93.
 Коржева, Д. В. 10.
 Короза И. К. 119.
 Короткевич Л. 251.
 Короткевич И. В. 334.
 Косецкий С. С. 23.
 Косецкий В. И. 30.
 Косицкий Г. 121.
 Костко О. А. 369, 370.
 Костко И. А. 414.
 Костюкович В. В. 30.
 Костюк С. Г. 264.
 Костылев С. 426.
 Коесухин М. М. 84.
 Косяк С. 34.
 Косц С. 16.
 Котлинский А. Н. 26.
 Котлинский Г. 31.
 Котловский П. Ф. 241.
 Котляров П. П. 338.
 Котов В. А. 381.
 Котович Е. П. 4.
 Котович А. 126.
 Котович А. 178.
 Котович П. 143.
 Котович Ф. 164.
 Котович Н. 166.
 Котович Г. И. 364.
 Котырло Е. И. 303.
 Котырло М. И. 322.
 Котырло С. 423.
 Коханович С. Ф. 294.
 Кошко А. Е. 301.
 Кравченко И. М. 98.
 Красавицкая М. М. 332.
 Красавицкий Г. 302.
 Красковский К. 44.
 Красковский В. 124.
 Красковский Л. 136.
 Красковский Ф. 178.
 Красковский А. 188.
 Красковский Г. 197.
 Красковский В. 200.
 Красовская Е. И. 342.
 Крачковский И. А. 36.
 Крестьянова О. А. 387.
 Кречетович Л. 167.
 Кричевский П. П. 279.
 Кришчинович М. 280.
 Кришень К. О. 110.
 Кроковский П. С. 65.
 Крониковский В. А. 274.
 Крот П. Ф. 130.
 Крупский О. С. 320.
 Ксекевич А. 145.
 Кубаевский М. Г. 125.
 Кублицкий Д. Е. 278.
 Кублицкий В. Е. 356.
 Кудасов Е. П. 37.
 Кудерский А. 115.
 Кудиневич К. И. 407.
 Кудрицкий Г. Л. 36.
 Кудрявцев Г. 58.
 Кудрявцев П. П. 63.
 Кудрявцев В. 302.
 Кудрявцев А. Ф. 312.
 Кудрявцев П. Ф. 312.
 Кудрявцев С. Ф. 335.
 Кудрявцев В. П. 352.
 Кузнецов И. С. 14.
 Кузьмина Е. 112.
 Кузьминская Г. 180.
 Кузьминский М. П. 15.
 Кузьминский И. Н. 147.
 Кузьмич И. И. 163.
 Кузьмич И. Ф. 306.
 Кукин Г. Д. 10.
 Куксинская Д. Е. 347.
 Куксинский П. С. 346.
 Кулаков К. К. 82.
 Кулаков Ф. И. 105.
 Кулаковский Н. О. 236.
 Кулеш М. И. 425.
 Кулешев С. Г. 316.
 Кулешев Ф. Ф. 396.
 Кульбицкий Б. И. 167.
 Кульчицкая А. С. 149.
 Кульчицкая С. 193.
 Кульчинский С. 123.
 Кульчинский Л. С. 145.
 Кульчинский О. 155.
 Кунахович О. А. 64.
 Кунахович В. 116.
 Кунахович А. 122.
 Кунахович Г. 141.
 Кунахович О. 158.
 Кунахович Л. 185.
 Кунцевич Е. Г. 412.
 Купалов Я. П. 313.
 Купалов Я. Ф. 351.
 Куратов В. А. 322.
 Курганович В. 149.
 Курта Г. Л. 176.
 Куринович А. И. 147.
 Куркин И. П. 121.
 Кустов Н. А. 93.
 Кутасова В. 234.
 Кутневич М. П. 386.
 Кутузов В. С. 301.
 Кухальский Ф. П. 99.
 Кухта Н. И. 47.
 Кухта Я. О. 169.
 Кучинский И. 291.
 Кучинский Г. Г. 297.
 Кучинский А. И. 408.
 Кучук К. И. 384.
 Кушина Н. А. 312.
 Кушин Г. И. 327.
 Кушин Е. И. 338.
 Кушлянский С. И. 231.

Л.

- Лавринович А. 24.
 Лавринович Ф. 53.
 Лавровская Д. В. 346.
 Лавровский Г. 218.
 Лавровский Я. В. 385.
 Лавров С. С. 84.
 Лаврусенко А. 264.
 Ладыгина Н. В. 88.
 Лазаревич А. 21.
 Лазаревич А. 23.
 Лазовский Ф. П. 335.
 Лазута Л. 153.
 Лапин Ю. 251.
 Лапицкий Л. Ф. 380.
 Лапо О. О. 383.
 Лашкевич И. К. 376.
 Лебедева А. Н. 18.
 Лебедев В. В. 90.
 Лебедев П. А. 108.

- Лебедевъ Д. 176.
 Лебедевъ А. И. 332.
 Левицкій И. М. 104.
 Левицкій П. 188.
 Ледзевичъ А. В. 159.
 Лейпольдъ В. 156.
 Лелявскій П. С. 232.
 Лелявскій Д. Г. 265.
 Лензинскій А. П. 36.
 Ленцевичъ П. 142.
 Леоновъ П. А. 80.
 Леоновичъ Е. А. 311.
 Леонтьева Е. 175.
 Лепешинскій Н. В. 333.
 Лепешинскій И. М. 363.
 Лепешинскій М. И. 367.
 Леплинскій М. 416.
 Лепицкій А. 189.
 Лещейко І. П. 402.
 Линевицъ І. 282.
 Лисевичъ Е. 173.
 Лисевичъ О. И. 202.
 Лисевичъ Ф. П. 202.
 Лисевичъ А. 257.
 Лисевичъ І. 257.
 Лисевичъ И. 290.
 Лисецкій И. 211.
 Лисицкая Н. 250.
 Лисицкій Н. И. 205.
 Лисицкій И. С. 242.
 Лисицкій Ф. Г. 253.
 Лисицкій Я. 264.
 Лисицкій И. 268.
 Лисицкій П. И. 279.
 Лисицкій М. 383.
 Лисовскій Е. А. 259.
 Литвиновскій П. А. 30.
 Литвиновскій Ф. Г. 399.
 Литвинъ И. Д. 138.
 Лихачевъ В. И. 225.
 Лихачевскій А. Н. 60.
 Лихачевскій Г. 129.
 Лихачевскій А. 166.
 Ляцевичъ Л. 168.
 Личко Я. Д. 17.
 Лишицъ И. 185.
 Люрденевичъ Г. А. 390.
 Люрденевичъ Д. И. 421.
 Лобанова А. С. 37.
 Лобачева А. Я. 14.
 Лобовичъ А. М. 117.
 Лобовъ А. Е. 426.
 Лобоцкій С. А. 57.
 Лоберехтъ В. А. 238.
 Лойко С. П. 184.
 Ломоносовъ В. К. 347.
 Лопатневъ П. А. 355.
 Лопатовъ М. О. 294.
 Лосская Е. П. 361.
 Луговскій Х. Н. 303.
 Лузгинъ А. Ф. 311.
 Лузгинъ Г. Н. 359.
 Лузгинъ Ф. И. 311.
 Лукашевичъ Е. 7.
 Лукашевичъ І. 36.
 Лукашевичъ А. П. 96.
 Лукашевичъ А. К. 128.
 Лукашевичъ П. Н. 132.
 Лунашевичъ О. А. 188.
 Лукашевичъ О. 217.
 Лукашевичъ И. 235.
 Лукашевичъ І. 243.
 Лукашевичъ І. А. 264.
 Лукашевичъ Е. 275.
 Лукашевичъ В. И. 283.
 Лукашевичъ І. И. 284.
 Лукашевичъ А. 298.
 Лунейко В. 4.
 Лушинскій О. М. 270.
 Львовъ И. Ф. 105.
 Лызловъ А. П. 327.
 Любимовъ М. 166.
 Любинскій В. 28.
 Любинскій В. 164.
 Любинскій І. В. 216.
 Любинскій Н. С. 226.
 Людоговскій Л. 408, 428.
 Ляльковскій Ф. 164.
 Ляхицкій И. Ф. 260.
 Ляцевичъ І. 175.
 Маевскій И. А. 76.
 Мазовскій О. 365.
 Макаревичъ О. 161.
 Макарова П. О. 58.
 Макарова Л. Я. 59.
 Макарянъ И. Н. 90.
 Маковельскій А. 48, 154.
 Маковельскій Б. 148.
 Маковецкій П. О. 301.
 Макѣвичъ К. 122.
 Малаховскій Ю. 229.
 Малаховскій В. К. 337.
 Малаховскій И. 387.
 Малашко А. И. 43.
 Малевичъ М. А. 27.
 Малевичъ Н. В. 115.
 Малевичъ В. 115.
 Малевичъ В. Ф. 232.
 Малевичъ Б. С. 246.
 Малевичъ А. В. 260.
 Малевичъ А. И. 271.
 Малевичъ І. А. 272.
 Малейко А. А. 295.
 Малиновскій А. П. 87.
 Малиновскій И. В. 172.
 Малишевскій А. 412.
 Малыгинъ П. А. 99.
 Мальчевская Н. А. 377.
 Мальчевскій И. М. 138.
 Мальчевскій В. 388.
 Малѣевскій Ф. 170.
 Малантовичъ Н. А. 428.
 Мандринъ П. И. 263.
 Маньковский Т. И. 294.
 Маркевичъ К. 47.
 Маркевичъ І. 130.
 Маркевичъ Ф. 174.
 Маркевичъ П. 180.
 Маркевичъ І. А. 288.
 Марковъ И. Н. 99.
 Марковскій М. 406.
 Мархиль М. А. 316.
 Мархиль А. К. 317.
 Марцинкевичъ О. 148.
 Марциновскій В. 34.
 Масловичъ А. В. 353.
 Масловскій А. І. 130.
 Масловскій Я. 193.
 Масловскій Ф. 297.
 Масюковъ Г. П. 406.
 Матвѣва В. А. 19.
 Матвѣвъ Т. М. 339.
 Матиско Г. 142.
 Матисевичъ А. А. 206.
 Матисевичъ Е. А. 292.
 Матусевичъ Ю. В. 47.
 Мацкевичъ А. 40.
 Мацкевичъ А. В. 210.
 Мацкевичъ В. В. 222.

Мацкевичъ М. 236.
 Мацкевичъ І. 238.
 Мацкевичъ Н. О. 275.
 Мацкевичъ Д. Н. 307.
 Медвѣдевъ Д. Т. 344.
 Медвѣдкова М. Д. 310.
 Меделяновскій И. 123.
 Мезавцевъ С. Я. 396.
 Мелешкевичъ С. 241.
 Мельникъ И. 221.
 Мельниковъ Д. 405.
 Меркуль О. Л. 230.
 Метановъ Ф. І. 17.
 Мигай К. Г. 206.
 Мигай В. 208.
 Мигай П. С. 248.
 Мигай М. 249.
 Мигай П. 264.
 Мигай О. В. 265.
 Мигай О. П. 371.
 Мигай О. И. 373.
 Мигай Н. И. 391.
 Мигицко З. И. 191.
 Мижевскій І. 165.
 Мижевскій А. 191.
 Микитюкъ І. С. 16.
 Микулескад Т. С. 331.
 Милоновъ Н. В. 79.
 Мильковскій Н. 30.
 Мининскій П. 71.
 Минкевичъ І. 214.
 Минкевичъ І. И. 220, 269.
 Минкевичъ Х. И. 235.
 Минкевичъ О. В. 265.
 Минкевичъ А. 266.
 Минкевичъ Е. 266.
 Миревичъ М. 42.
 Мироновичъ А. Я. 14.
 Мироновичъ М. 29.
 Мироновичъ І. 122.
 Мироновичъ Д. Е. 213.
 Миткевичъ І. И. 294.
 Михаленко М. 41.
 Михаленко П. 81.
 Михайловскій 131.
 Михайловскій І. 142.
 Михайловскій П. 167.
 Михалевичъ А. 114.
 Михалевичъ І. И. 282.
 Михалевичъ Г. А. 230.
 Михальчукъ Г. 199.

ч. 2-я.

Миодушевскій О. С. 351.
 Можанскій Г. В. 303.
 Можейко Я. 94.
 Можейко Ф. 214.
 Можейко І. В. 273.
 Можейко П. А. 347.
 Можейко Н. В. 382.
 Мозалевскій С. О. 82.
 Мойсеевъ И. 45.
 Мойсюкъ П. Р. 135.
 Мокрженская О. В. 4.
 Моложавый І. И. 44.
 Моложавый С. 171.
 Молчановъ Л. Н. 150.
 Мордвилко П. 261.
 Мордвинова Ю. И. 366.
 Морковинъ С. В. 81.
 Морозъ А. И. 24.
 Морозъ И. И. 39.
 Москалевичъ А. 212.
 Москакевичъ Р. Я. 221.
 Москалевичъ С. 233.
 Москалевичъ И. А. 260.
 Москалевичъ І. 275.
 Мостицкій С. А. 166.
 Мочульскій Н. О. 267.
 Муравьевъ И. И. 310.
 Мусинъ О. И. 71.
 Мусниковъ П. 127.
 Мухина Е. И. 400.
 Мухинъ Л. П. 359.
 Мушицъ М. М. 187.

Н.

Нагацкій Д. С. 296.
 Нагибинъ Г. 100.
 Назаревскій В. О. 345.
 Назаревскій В. 346.
 Нарамовскій Я. И. 207.
 Нарановичъ І. 230.
 Нарановичъ Е. 111.
 Нарановичъ М. 204.
 Наревичъ І. Ф. 287.
 Наркевичъ В. 5.
 Наркевичъ Л. 34.
 Наркевичъ И. К. 226.
 Наркевичъ І. 346.
 Наумовъ М. К. 214.
 Невскій Т. 254.
 Недвѣжскій П. З. 400.

Недѣльскій И. И. 360.
 Нездачина А. О. 86.
 Нездачинъ О. П. 357.
 Незнаева А. О. 4.
 Незнаева С. О. 6.
 Некрасовъ Д. 110.
 Нестеровичъ А. 289.
 Нечаева А. С. 229.
 Низлевъ Г. М. 35.
 Никитинъ И. 89.
 Никитинъ П. О. 353.
 Никифоровскій М. 305.
 Никифоровскій В. Д. 336.
 Нокифоровскій Н. Д. 337.
 Никифоровскій Т. 355.
 Николаевъ П. 199.
 Николаевскій Ф. М. 311.
 Никольскій П. С. 2.
 Никольскій Н. М. 68.
 Никольскій Н. И. 70.
 Никольскій В. 96.
 Никольскій О. Т. 114.
 Николаовичъ О. 316.
 Никоновичъ І. Н. 317.
 Никоновичъ Н. А. 355.
 Новгородскій П. В. 62.
 Новгородскій І. 50.
 Новицкій Н. 64.
 Новицкій И. 182.
 Новицкій К. 208.
 Носковичъ І. 158.
 Носковичъ 188.
 Носковичъ А. П. 370.
 Нѣмкевичъ К. С. 116.
 Нѣстуновъ М. И. 355.

О.

Образинъ Н. А. 335.
 Образскій С. Н. 351.
 Образцовъ И. Н. 164.
 Овсянкинъ Е. М. 327.
 Овсянкинъ П. Е. 334.
 Овсянкинъ П. О. 419.
 Овсянкинъ З. П. 420.
 Огивичъ І. 121.
 Огивичъ А. 130.
 Оглоблинъ А. Е. 305.
 Озеровъ П. И. 107.
 Окипшевичъ Л. С. 374.
 Околовичъ К. В. 317.

- Околовичъ С. С. 360.
 Окуличъ И. С. 15.
 Окуличъ Л. С. 34.
 Окуличъ К. 44.
 Олехновичъ Е. 168.
 Олешкевичъ П. 170.
 Олешкевичъ Ѳ. М. 215.
 Ольховичъ С. А. 282.
 Ольшевскій С. 383.
 Ольшевскій П. С. 411.
 Омеляновичъ П. З.
 Онушкевичъ В. И. 373.
 Опскаловскій А. А. 74.
 Оранскій Н. И. 214.
 Орлеанскій И. Я. 323.
 Орловъ П. Ѳ. 66.
 Орловъ Г. А. 319.
 Орловъ И. 324.
 Орловскій Ф. И. 40.
 Оршанко Ѳ. Н. 313.
 Осиповичъ М. 14.
 Осиповичъ Я. 35.
 Осиповичъ П. И. 39.
 Остаповичъ О. А. 212.
 Остапешскій Г. 146.
 Остапенкоъ Г. Ф. 301.
 Островскій Н. И. 328.
 Остроумова Е. В. 76.
 Остроумовъ Н. В. 75.
 Осъченскій А. И. 69.
 Осъченскій Д. И. 75.
 Охриць Ф. О. 38.
 Охриць В. И. 189.
 Очаповскій А. Г. 278.
 Очаповскій Г. Г. 297.
 Ошоплинскій С. В. 84.
- П.**
- Павловичъ Г. 133.
 Павловичъ О. 165.
 Павловичъ К. 189.
 Павлючукъ Н. 127.
 Павскій В. 85.
 Павчинскій М. 10.
 Пагарецъ П. С. 396.
 Паевскій Н. 192.
 Пальчевскій А. 13.
 Пальчевскій М. С. 409.
- Панасевичъ А. А. 137.
 Панкевичъ В. 122.
 Панкратовъ А. 114.
 Пановъ Е. 21.
 Парчевская Е. 111.
 Парчевскій Г. 111.
 Парчевскій С. 123.
 Паславская А. М. 423.
 Паславскій И. И. 363.
 Паславскій М. И. 381.
 Пастернацкая Ю. Я. 15.
 Пастернацкій И. И. 227.
 Пашкевичъ М. 13.
 Пашкевичъ П. Г. 196.
 Пашкевичъ Г. В. 203.
 Пашковскій Я. И. 8.
 Пекарскій И. О. 125.
 Пекарскій А. С. 393.
 Пенкевичъ И. Ф. 75.
 Пенкевичъ Ѳ. А. 242.
 Пенкевичъ Ѳ. П. 426.
 Перекомская А. Ф. 3.
 Перелеча А. М. 249.
 Перелечкинъ М. Г. 305.
 Переходъ И. 44.
 Перхеровичъ Г. П. 281.
 Петкевичъ К. Н. 287.
 Петрашень Е. И. 321.
 Петрашень А. И. 407.
 Петрашень И. 407.
 Петрашкевичъ А. К. 50.
 Петримъ С. И. 46.
 Петрова К. Я. 223.
 Петровъ Ѳ. П. 367.
 Петровскій П. 162.
 Петровскій П. 167.
 Петровскій П. И. 304.
 Петровскій Л. 321.
 Петрожицкій И. Б. 392.
 Пигальскій С. И. 223.
 Пигулевская Е. 203.
 Пигулевскій Г. 39.
 Пигулевскій С. 49.
 Пигулевскій П. А. 89.
 Пигулевскій А. 112.
 Пигулевскій И. 160.
 Пигулевскій Д. М. 227.
 Пигулевскій А. 243.
 Пигулевскій свящ. 247.
 Пигулевскій В. 290.
 Пигулевскій Ф. Л. 302.
- Пинчукъ Л. И. 42.
 Писарчикъ М. В. 237.
 Пиотухъ А. А. 395.
 Пиотуховичъ Е. М. 367.
 Пиотуховичъ С. С. 372.
 Пиотуховичъ А. М. 373.
 Пиотуховичъ К. И. 400.
 Пиуновичъ О. 160.
 Плаванскій К. И. 321.
 Плавскій Д. К. 32.
 Плавскій В. 55.
 Платоновъ С. И. 101.
 Плешко П. Я. 308.
 Плещинскій И. С. 218.
 Плещинскій М. И. 223.
 Плехотниченко В. 399.
 Плышевская Е. Я. 222.
 Плышевскій П. С. 223.
 Погодина А. А. 330.
 Погодинъ К. К. 329.
 Подгаецкая А. Д. 205.
 Подлбскій В. Г. 191.
 Подольскій П. 270.
 Поколо Л. 118.
 Покольняцкій П. О. 107.
 Покровскій Г. 26.
 Покровскій А. С. 106.
 Покровскій Г. С. 255.
 Покровскій С. 267.
 Покровскій В. П. 328.
 Ползинъ М. Л. 334.
 Поликарповичъ С. П. 378.
 Полозовъ Н. А. 104.
 Полубинскій И. 390.
 Подховскій И. И. 285.
 Померанцевъ Ѳ. 178.
 Полейко К. Т. 425.
 Поплавскій И. М. 153.
 Поплавскій А. Г. 213.
 Попова А. П. 97.
 Поповъ П. П. 76.
 Поповъ П. А. 92.
 Поповъ И. Г. 97.
 Поповъ Н. 301.
 Поповъ А. П. 236.
 Поповъ С. П. 398.
 Пороменская М. И. 314.
 Пороменская О. А. 319.
 Пороменскій Г. П. 314.
 Портасъ К. Я. 333.
 Пославскій Н. 380.

Поспеловъ М. 274.
Постниковъ А. М. 100.
Пискановскій Г. 110.
Понтковский В. Н. 63.
Потекалина Д. 190.
Пржемыцкій Г. 139.
Преображенскій Г. 38.
Преображенскій А. 67.
Преображенскій В. 83.
Преображенскій П. 98.
Преображенскій Н. 250.
Преперансовъ Л. Т. 358.
Пригородская С. П. 378.
Пригородскій В. П. 399.
Пригородскій И. Г. 412.
Привескій А. Г. 230.
Притудльчикъ О. Н. 146.
Прождо К. М. 272.
Прокоповичъ Е. 281.
Прокоповичъ К. К. 371.
Прокопьевъ З. П. 399.
Проневичъ И. П. 172.
Проневскій В. 176.
Пронская Е. 112.
Пронскій В. 112.
Прорвичъ П. 228.
Прорвичъ В. 267.
Протасевичъ Н. 35.
Протасевичъ О. 119.
Протасевичъ О. 136.
Протасевичъ В. К. 268.
Пряжевскій Н. Г. 72.
Пугачъ М. 139.
Пузелевичъ А. 52.
Пузына А. Г. 16.
Путылинъ К. Я. 11.
Пуфаль Ф. А. 155.
Пучковский В. В. 9, 173.
Пушкаревичъ Т. К. 183.
Пушкаревичъ О. А. 392.
Пыжевичъ Д. В. 227.
Пыжевичъ А. 266.
Пышковскій П. Н. 40.
Пясецкая Е. К. 318.
Пясковская А. П. 416.
Пясковская В. Л. 416.
Пясковскій В. П. 307.
Пясковскій К. 410.
Пятибиковъ Д. 367.
Пятибиковъ Н. 391.
Пятницкій В. С. 70.

Р.
Радзивонъ О. 197.
Радкевичъ И. О. 129.
Радковскій А. И. 77.
Радкевичъ И. О. 413.
Раздяловская Е. 219.
Разноровичъ А. С. 261.
Райкевичъ И. С. 278.
Райко М. К. 135.
Ральцевичъ А. 111.
Ральцевичъ К. 135.
Рамешскій Е. И. 381.
Рамзевичъ А. К. 393.
Рапацкій А. 183.
Рауба Г. 19.
Рафаловичъ П. 56.
Рачинъ Б. М. 24.
Рейда М. З. 403.
Ржецкій Л. К. 229.
Рибчинскій О. Н. 408.
Родевичъ И. А. 150.
Родзевичъ И. К. 92.
Родкевичъ Т. Ф. 13.
Родкевичъ И. 120.
Рожановичъ Р. Г. 132.
Рожановичъ И. В. 168.
Рожановичъ А. 190.
Рожановичъ К. 192.
Рожковская Ю. 190.
Рожковскій Н. А. 190.
Розенбергъ Г. 95.
Родзиловскій Г. 154.
Родзиловскій В. 253.
Романкевичъ Г. 430.
Романовичъ М. 173.
Романскій Л. 197.
Роменская Е. П. 28.
Ропбидкій Б. 36.
Россовскій И. П. 423.
Ростовская А. Я. 420.
Рибановъ З. 430.
Рубановичъ Г. С. 260.
Рубановичъ А. 276, 283.
Рубановичъ Я. 277.
Рублевскій И. О. 179.
Рудова Ю. Я. 219.
Рудомно А. М. 82.
Руженцевъ В. П. 158.
Рункевичъ А. 232.
Рункевичъ М. О. 242.

Рункевичъ Ф. Е. 243.
Рупейко К. 154.
Русаконъ И. О. 325.
Русецкій С. 203.
Русецкій Я. 233.
Руть В. 53.
Рутковская Е. П. 221.
Рутковскій Н. 59.
Рутцкій Д. 278.
Рутцкій Д. М. 39.
Рыбаковъ Т. Л. 332.
Рыбаковъ Н. Я. 356.
Рыбцевичъ С. 290.
Рыбчевичъ Г. 292.
Рыжій В. 146.
Рыжковъ Я. П. 395.
Рыжковъ С. П. 398.
Рымкевичъ А. 15.
Рымкевичъ И. 38.
Рѣдько В. С. 119.
Рѣдько А. М. 195.
Рѣшетиновъ А. А. 379.
Рязанцевъ А. А. 103.

С.

Савиничъ К. О. 363.
Савиничъ Ф. 375.
Савиничъ А. К. 405.
Савинская А. О. 343.
Савинскій О. П. 342.
Савинскій Я. Г. 35.
Савицкій П. Д. 177.
Савицкій Е. М. 306.
Савицкій П. П. 345.
Савицкій А. Е. 349.
Савичъ Г. 48.
Савичъ А. Л. 138.
Савичъ С. П. 194.
Савичъ А. 243.
Савичъ А. 281.
Савичъ О. 283.
Савичъ К. П. 289.
Савичъ И. К. 379.
Савченко П. Н. 217.
Савчукъ К. Н. 75.
Савчмъ М. А. 184.
Садовскій В. 150.
Садовскій Я. М. 221.
Садовскій С. А. 299.

- Садовскій П. 415.
 Сайковский И. В. 210.
 Саковичъ I. 144.
 Саковичъ А. 174.
 Саковичъ М. И. 351.
 Саковичъ О. Д. 296.
 Сакъ И. О. 296.
 Салтруковичъ И. 200.
 Самковичъ Н. 222.
 Самковичъ В. 261.
 Самойловичъ А. О. 241.
 Сандро Ф. Ф. 347.
 Саньковъ О. О. 84.
 Санько Д. 270.
 Сажеко А. С. 385.
 Саежко А. 429.
 Саульскій I. И. 368, 370.
 Сахаровъ П. М. 300.
 Сацевичъ Е. 167.
 Сборовскій М. Е. 103.
 Свекла П. 113.
 Свицкая А. С. 427.
 Свидерскій В. 52.
 Свидерскій О. М. 394.
 Свирская А. В. 225.
 Свирскій П. 204.
 Свирскій В. И. 291.
 Свѣтостокова А. 66.
 Свѣтостоковъ И. 51.
 Северинъ С. 141.
 Сейбукъ I. 182.
 Селезнявъ В. Я. 238.
 Селецкая П. А. 402.
 Семеновъ А. 102.
 Семеняка А. О. 139.
 Семеновъ С. 379.
 Семилѣтовъ И. Е. 337.
 Семятковскій I. 37.
 Сенкевичъ I. 56.
 Сенкевичъ М. Л. 299.
 Сеньковскій П. Е. 339.
 Сергель М. 204.
 Сергель И. В. 220.
 Серебренниковъ А. 6.
 Серебренниковъ Б. 311.
 Серебренниковъ И. 381.
 Серебренцкая Т. 305.
 Серебренцкій М. 304.
 Серебренцкій П. 307.
 Серебрякова Л. И. 67.
 Савицкій И. М. 320.
 Сидоровскій I. 4.
 Сидорскій I. 30.
 Сидорчицъ М. Н. 187.
 Синусовъ А. П. 47.
 Синякова М. А. 299.
 Синяковъ I. В. 428.
 Ситкевичъ В. 184.
 Ситкевичъ I. 185.
 Ситкевичъ В. П. 244.
 Скабаллановичъ М. 148.
 Скабаллановичъ А. 189.
 Скальскій I. 155.
 Скаковскій К. В. 350.
 Скобинъ О. Н. 94.
 Скомновъ А. П. 57.
 Скочкій В. П. 415.
 Сладкевичъ К. Г. 360.
 Слажевичъ К. С. 314.
 Словецкій О. И. 360.
 Словецкій М. 381, 413.
 Слонимскій Э. 362.
 Слупская Н. 221.
 Слунскій Н. Л. 340.
 Слупскій I. 429.
 Смильевичъ Ф. 349.
 Смирнова Н. А. 7.
 Смирновъ С. А. 85.
 Смирновъ Е. В. 91, 95.
 Смирновъ Г. О. 329.
 Смирновъ В. О. 354.
 Смирновъ А. Д. 424.
 Смоличъ Д. 211.
 Смелицъ А. И. 219.
 Смоличъ А. 239.
 Смоличъ I. 240.
 Смоличъ К. И. 221.
 Смоличъ свящ. 234.
 Смоличъ I. 240.
 Смоличъ I. А. 255.
 Смоличъ Г. И. 259.
 Смольская С. 5.
 Сморгидъ Г. О. 314.
 Сморгина А. М. 12.
 Смородскій О. И. 206.
 Смородскій Л. О. 262.
 Снитко О. 43.
 Снитко А. О. 43.
 Сноровскій А. С. 254.
 Соболевскій А. 22.
 Соболевскій М. 279.
 Соболевскій А. 147.
 Соколовъ Ю. 8.
 Соколова С. В. 201.
 Соколова Н. И. 354.
 Соколовъ В. И. 27.
 Соколовъ И. С. 109.
 Соколовъ I. П. 259.
 Соколовъ В. А. 353.
 Соколовъ П. А. 354.
 Соколовъ П. 358.
 Соколовъ П. 375.
 Соколовъ I. Т. 394.
 Соколовъ А. 415.
 Соколовскій Ф. О. 16.
 Соколовскій О. Н. 72.
 Соколовскій О. 140.
 Соколовскій И. И. 216.
 Соколовскій С. Д. 306.
 Соколовскій П. С. 306.
 Соловьевъ В. А. 328.
 Соловьевъ Д. И. 390.
 Соловьевичъ А. О. 28.
 Соловьевичъ П. С. 216.
 Соловьевичъ I. 220.
 Соловьевичъ П. И. 254.
 Сологубъ О. О. 34.
 Сомковичъ Н. 216.
 Сомовъ П. Н. 175.
 Сороко I. I.
 Сороко кс. 115.
 Сороко О. О. 271.
 Сороколятовъ I. А. 389.
 Сороколятовъ Е. 412.
 Сороколятовъ А. О. 425.
 Сосиновская А. 296.
 Сомновскій I. О. 215.
 Соеновская О. 161.
 Сосновскій А. 175.
 Сосновскій Ф. 177.
 Сосновскій А. 182.
 Сосновскій I. 182.
 Сосунова А. И. 3.
 Софійская С. 52.
 Спасская Н. С. 355.
 Спасскій Г. М. 99.
 Спасскій Н. А. 101.
 Спасскій А. 168.
 Спасскій Л. 239.
 Спасскій Н. Е. 355.
 Сперанская М. О. 209.
 Сперанскій Н. И. 89.
 Сперанскій М. В. 97.

- Срезнева С. П. 330.
 Срезневъ Ѳ. 330.
 Срѣтенскій П. В. 79.
 Стабровская А. Н. 418.
 Станевичъ И. К. 352.
 Станкевичъ К. 7.
 Станкевичъ З. Ѳ. 23.
 Станкевичъ В. 23.
 Станкевичъ А. 44.
 Станкевичъ І. 162.
 Станкевичъ Ѳ. П. 404.
 Стасевичъ А. 288.
 Стаевичъ С. Р. 312.
 Степанова В. Д. 86.
 Степановъ К. 199.
 Стефановская А. 8.
 Сторожевская Е. А. 364.
 Стояновичъ Г. Н. 217.
 Стояновичъ І. Н. 277.
 Стояновичъ І. 278.
 Страдомскій П. 374.
 Страдомскій М. С. 379.
 Страдомскій С. Е. 324.
 Стратоновичъ Г. 365.
 Стратоновичъ К. К. 392.
 Стратоновичъ В. П. 398.
 Стратоновичъ А. 400.
 Стратоновичъ П. 404.
 Стратоновичъ П. 430.
 Страховичъ С. М. 226.
 Страховичъ Т. С. 222.
 Стрѣковскій И. П. 205.
 Стрибульская Т. О. 252.
 Струковскій П. 225.
 Стукаличъ А. М. 30.
 Стуковичъ А. 118.
 Ступницкій 128.
 Ступницкій К. 135.
 Ступницкій Л. 140.
 Стучка Я. 246.
 Сулковскій Е. Ѳ. 27.
 Сулковскій В. 25.
 Сулковскій К. 250.
 Сулковскій Н. И. 251.
 Сулковскій С. Р. 258.
 Сулковскій І. Г. 281.
 Сулковскій К. О. 281.
 Сумный С. 334.
 Сунрувъ К. 194.
 Сухановъ П. П. 456.
 Сухобоконъ И. А. 406.
 Суходольскій Г. Н. 407.
 Сухоцкий П. 37.
 Сушкевичъ І. 28.
 Сушевскій П. А. 367.
 Сушинская А. 33.
 Сушинская А. В. 401.
 Сушинскій Н. А. 271.
 Сушинскій А. 39.
 Сушинскій Ѳ. В. 366.
 Сушинскій В. 381.
 Сушинскій В. 401.
 Сушинскій Ѳ. П. 389.
 Сѣвѣуржинскій І. 214.
 Сѣвѣуржинскій Н. 297.
 Сѣвѣуро Н. А. 10.
 Сѣвѣуро А. Г. 27.
 Сѣвѣуро Н. 50, 185.
 Сѣвѣуро А. 52.
 Сѣвѣуро Н. М. 62.
 Сѣвѣуро В. М. 85.
 Сѣвѣуро М. 114.
 Сѣвѣуро Г. 165.
 Сценосовичъ Л. 17, 19.
 Сценосовичъ П. П. 316.
 Сценосовичъ А. Ѳ. 321.
 Сценосовичъ І. Ѳ. 323.
 Сценосовичъ М. Ѳ. 325.
 Сценосовичъ Ѳ. 325.
 Сыцько К. С. 237.
 Сѣрикъ Е. И. 103.
- Т.**
- Тайровъ П. Г. 78.
 Талайко С. М. 15.
 Талака Г. П. 297.
 Талызинъ И. 175.
 Таранъ Е. Ѳ. 266.
 Тарановичъ Г. 51.
 Тарановичъ О. 174.
 Тарановичъ І. 199.
 Тарановичъ А. Г. 279.
 Тарановичъ П. М. 280.
 Тарановичъ К. 285.
 Тараскевичъ Ю. О. 126.
 Тарасюкъ П. П. 159.
 Тараткевичъ С. И. 319.
 Тараткевичъ П. И. 323.
 Теодоровичъ Ѳ. 135.
 Теодоровичъ Г. 144.
 Теодоровичъ Н. 170.
 Теодоровичъ Д. С. 284.
 Теодоровичъ О. 285.
 Терравакая А. 275.
 Терравскій С. 261.
 Теравскій В. 270.
 Тереховъ И. З. 397.
 Терновскій І. 405.
 Тиминскій К. П. 78.
 Тимоѣевъ Г. Т. 91.
 Тихановичъ М. Д. 284.
 Тихановичъ П. 286.
 Тихомировъ Ѳ. П. 348.
 Тихомировъ В. А. 356.
 Тихончукъ И. 182.
 Толстохновъ Н. П. 318.
 Томаровъ П. В. 29.
 Томашевскій Г. И. 300.
 Томашевскій Г. Е. 348.
 Томовидъ И. С. 81.
 Точнева О. 49.
 Травинъ П. Я. 61.
 Трацевская С. М. 554.
 Тризна Г. В. 279.
 Троицкій А. 46.
 Троицкій В. Н. 63.
 Троицкій П. Н. 73.
 Троицкій Е. П. 78.
 Троицкій С. И. 102.
 Троицкій Н. А. 102.
 Троицкій В. И. 105.
 Троицкій К. 129.
 Троицкій Н. П. 163.
 Троспольскій М. 136.
 Троянъ К. И. 45.
 Трусевичъ А. 40.
 Трусевичъ С. Е. 418.
 Трусевичъ Е. Т. 427.
 Трусковская О. П. 216.
 Трухановъ М. В. 332.
 Тумиловичъ І. 273.
 Турцевичъ А. К. 38.
 Турцевичъ О. Я. 255.
 Турцевичъ Л. С. 257.
 Турцевичъ О. Ѳ. 259.
 Турцевичъ Г. С. 260.
 Турцевичъ І. С. 293.
 Турцевичъ Ѳ. 265.
 Турчановичъ Н. Ѳ. 205.
 Тучковичъ А. И. 213.
 Тыльнская С. П. 249.
 Тыминскій А. 46, 141.

Тыминский К. О. 104.
Тыминский М. 127.
Тыминский П. 184.
Тыминский П. М. 249.
Тышкевич И. О. 20.

У.

Улейчикъ М. 195.
Ульскій О. И. 353.
Ульскій П. Ф. 359.
Умецкій М. М. 145.
Унирвицкій П. С. 79.
Урбановичъ С. 7.
Усовичъ Б. 350.
Успенская Е. М. 252.
Уткинъ М. И. 62.

Ф.

Фалевичъ Н. О. 255.
Фалевичъ А. 227.
Фалютинская О. И. 325.
Фалютинская Л. И. 327.
Фалютинская Е. И. 328.
Фарембскій П. А. 375.
Фашевскій И. В. 307.
Фашевскій Г. А. 319.
Февралевъ Г. Д. 300.
Ферстеръ Э. К. 132.
Филиповичъ Л. 20.
Филиповичъ Г. 21.
Филиповичъ Е. 142.
Филиповичъ А. 252.
Фидиловскій П. 224.
Флеровъ А. Д. 45.
Формасевичъ 129.
Фонъ-франкъ М. М. 358.
Франтовъ С. И. 77.
Фунтъ В. А. 64.

Х.

Харкевичъ М. А. 426.
Харламповичъ П. 134.
Харламповичъ О. 185.
Харламповичъ В. 200.
Харуцкій К. 245.
Хильтовъ А. 240.
Хильмончикъ С. 153.
Хлѣбникова Е. И. 60.
Хлѣбцевичъ М. 12.

Хлѣбцевичъ О. 276.
Хмѣльницкій Д. О. 133.
Хмылко О. 119.
Хобецъ Р. Р. 125.
Ходочко М. И. 425.
Ходюня Е. И. 326.
Холевинская А. И. 235.
Холевинскій М. И. 240.
Холодовскій П. Г. 310.
Хомичъ Г. Н. 134.
Хомичъ Г. 152.
Хомичевскій Г. 118.
Храмцовъ П. М. 382.
Хруцкая Е. А. 223.
Хруцкій Е. И. 320.

Ц.

Царевичъ И. К. 215.
Цвѣтковъ Г. 385.
Цебрикъ П. 155.
Церавскій Е. О. 67.
Цехановичъ В. Я. 19.
Цибуконъ Н. С. 341.
Цивенчикъ К. И. 156.
Цитовичъ П. И. 303.
Цитовичъ О. И. 328.
Цитовичъ Г. П. 364.
Цитовичъ А. Д. 369.
Цитовичъ А. Е. 374.
Цитовичъ П. Г. 389.
Цитовичъ Г. П. 402.
Цитовичъ П. И. 415.
Цыбовичъ Г. 17.
Цыдзыкъ Г. 56.
Цыпень Н. 49.
Цѣлицо Л. 425.

Ч.

Чайковскій Н. 68.
Чеботаревичъ М. 88.
Чеботаревичъ А. М. 95.
Чеведаевъ А. 353, 357.
Чемеровскій А. И. 198.
Чепелевичъ Г. И. 149.
Чередѣевъ Н. Я. 89.
Чередѣевъ В. 212.
Череповичъ Т. З. 45.
Черневская Е. И. 385.
Черневская А. И. 399.

Чернекевичъ П. 27.
Чернышевъ П. А. 64.
Чернявская А. Н. 319.
Чернявскій К. П. 9.
Черняевъ К. М. 91.
Черняковский П. О. 145.
Черняковский П. 253.
Черняковский А. О. 290.
Честной Д. А. 90.
Честной А. 119.
Чеховичъ В. 241.
Чеховичъ В. И. 241.
Чеховскій Л. 7.
Чиракъ П. А. 250.
Чираповичъ А. 118.
Чистяковъ Я. 162.
Чистяковъ В. О. 253.
Чичкевичъ А. М. 328.
Чобанъ Г. Н. 44.
Чодовскій А. М. 373.
Чолевакскій Г. К. 392.
Чуновъ П. И. 404.
Чудиновичъ А. А. 294.
Чудовичъ М. В. 422.
Чудовскій П. П. 303.
Чулицкій М. Г. 406.
Чулкевичъ О. К. 372.
Чулкова В. В. 18.
Чулковъ П. Я. 78.
Чура И. 288.
Чурко О. 8.

Ш.

Шабуніо А. В. 428.
Шайтановъ А. Е. 105.
Шайтуровъ С. 368.
Шалковский В. 132.
Шалоникъ А. Б. 345.
Шаркевичъ В. О. 345.
Шаровскій Г. С. 298, 299.
Шаровскій В. И. 333.
Шафаловичъ 35.
Шафаловичъ Е. 213.
Шафаловичъ К. 230.
Шафаловичъ Н. 237.
Шафаловичъ А. 239.
Шафрановская Е. И. 417.
Шафрановская В. И. 371.
Шацкій Г. Г. 342.
Шевляковъ И. А. 407.

Шевякинъ М. А. 33.
Шевякинъ В. 52.
Шедко А. 178.
Шекутъ Г. А. 371.
Шелепизъ Г. 409.
Шелепизъ 408.
Шелепнина А. В. 25.
Шеметилло К. 169, 202.
Шеметилло В. 224.
Шенець Е. 208, 247.
Шенець Г. К. 274.
Шеркевичъ А. Е. 338.
Шестовъ Н. А. 94.
Шестовъ И. О. 100.
Шестовъ А. О. 108.
Шидловскій И. 346.
Шимоновичъ Л. 276.
Шимановская А. Г. 228.
Шимановская П. 224.
Шимановская Е. С. 247.
Шимановскій И. О. 215.
Шимановскій Г. О. 228.
Шимановскій Н. 244.
Шимановскій С. 249.
Шимановскій С. И. 174.
Шимановскій С. Г. 280.
Шиманская М. 287.
Шимковичъ Н. П. 323.
Шимковичъ М. Б. 330.
Шимковичъ Ю. В. 375.
Шимковичъ Д. И. 377.
Шимковичъ О. Я. 381.
Шимковичъ И. И. 417.
Шимковичъ С. В. 417.
Шимковичъ П. А. 419.
Ширинскій Н. М. 31.
Ширинскій Г. 125, 163.
Ширкевичъ В. О. 345.
Ширяевъ Д. В. 349.
Ширяевъ А. И. 354.
Шитъ А. О. 194.
Шкляревская Л. 180.
Шкулепа А. 198.
Шматкова Е. 31.
Шматеро С. 58.
Шмидтъ И. 157.
Шолковичъ Е. В. 217.
Шолковичъ П. В. 217.
Шолковичъ В. О. 218.
Шолковичъ М. А. 247.

Шолковичъ М. 253.
Шолковичъ А. 254.
Шомполовичъ Д. О. 268.
Шостаць М. П. 299.
Шостаць Н. П. 342.
Шостаковский Г. 169.
Шпакевичъ К. А. 95.
Шпаковский Н. 41.
Шпаковский М. К. 474.
Шпекъ М. 287.
Шпилевская С. 267.
Шпилевскій Х. Г. 268.
Штейманъ А. 124.
Шубаба А. 193.
Шумаковичъ А. 209.
Шумановичъ А. 289.
Шумянко И. С. 322.
Шуповскій Д. А. 109.
Шуригина П. 1.
Шусцинскій А. 14.

Щ.

Щеголовъ Н. И. 106.
Щеголевъ П. З. 344.
Щдрбинскій Г. И. 25.
Щербинскій И. 32.
Щербинскій В. А. 310.
Щербинскій Г. И. 351.
Щербова Е. В. 300.
Щербовъ В. А. 333.
Щербовъ Г. В. 414.

Э.

Экке В. Л. 157.

Ю.

Юденечъ И. 384.
Юдицкий Л. А. 272.
Юзефовичъ А. И. 244.
Юрашкевичъ С. 218.
Ю анкевичъ И. 278.
Юрашкевичъ Л. В. 284.
Юревичъ В. Е. 96.
Юревичъ Я. Н. 412.

Юревичъ А. 378.
Юрчинъ И. Г. 237.
Юховъ Г. 30.
Юць О. Д. 164.
Юшкинъ П. И. 410.
Юшковъ Н. 232.

Я.

Яворская Е. Я. 201.
Язгуновичъ И. 26.
Якимовичъ В. О. 228.
Якимовичъ М. Н. 269.
Яковлева А. М. 231.
Якубовичъ Г. П. 421.
Якубовичъ Г. 402.
Якубовскій А. 23.
Якушевъ К. И. 334.
Яловецкий Г. Ф. 342.
Ямщикова Е. С. 235.
Яневичъ И. К. 291.
Янковскій И. 122.
Янковскій Г. Е. 215.
Яновскій Н. С. 356.
Яновскій А. Н. 418.
Янчуковичъ А. В. 52.
Янушевскій Г. Н. 210.
Ярмоловичъ П. О. 202.
Яскевичъ К. М. 345.
Яслнская О. 289.
Ястребовъ Д. 112.
Ятовъ В. М. 54.
Яхмичъ М. П. 220.
Яхневичъ В. 200, 201.
Яхневичъ П. И. 269.
Яцунская Е. П. 110.
Ячиновскій Т. 143.

Ө.

Өедорако А. О. 65.
Өедоровъ В. 248.
Өедоровъ В. О. 333.
Өедоровичъ М. О. 389.
Өедоровичъ М. 234.
Өедосѣева Н. П. 408.
Өеофиловъ Г. А. 73.
Өерапонтовъ Н. А. 269.
Өеровъ О. М. 231.
Өомюкъ Д. 179.

ИЗВЕЩАНИЕ
о результатах работы
за 1928 год

В течение 1928 года в области
экономики и культуры
наблюдается значительный
рост. В промышленности
и торговле достигнуты
высокие результаты.
В области культуры
и просвещения также
имеются успехи.
Всего за год
выполнено работ на
сумму в размере
таких-то рублей.

В заключение
отмечается, что
в будущем году
будет продолжено
развитие хозяйства
и культуры.
Всего за год
выполнено работ на
сумму в размере
таких-то рублей.

СПИСОКЪ

лицамъ Всемилостивѣйше пожалованнымъ орденами
1 Января 1878 года.

По Виленскому учебному округу.

Орд. Св. Владиміра 2-й степени:

Попечитель *Виленскаго уч. округа*, тайный совѣтникъ **Сергіевскій**.

Орд. Св. Станислава 1-й степени:

Директоръ *Ковенской гимназіи*, д. с. с. **Феоктистовъ**.

Орд. Св. Владиміра 3-й степени:

Директоры: *Бѣлостокскаго реальнаго училища* **Ровчевскій**.
Минской гимназіи **Стефанн**.

Орд. Св. Владиміра 4-й степени:

Директоръ *Виленской прогимназіи* **Шумовичъ**.
Инспекторъ *Брестской прогимназіи* **Малютинъ**.

26 Декабря 1877 г. пожалованы за отличіе,
въ Дѣйствительные Статскіе Совѣтники:

Окружный инспекторъ **Сольскій**.
Директоръ *Виленской гимназіи* **Балвановичъ**.

С В И Д Е Т В О

28 ноября 1877 г. за № 100. В виду того, что
орудия казенные, принадлежащие к 1-й бригаде
линии, произведенные по изданным, в
1 января 1878 года.

В ГАЛЕРЕЙНОМ ОТДЕЛЕНИИ
всего 10 орудий, в том числе 2-й бригады
всего 10 орудий, в том числе 2-й бригады
всего 10 орудий, в том числе 2-й бригады

В ГАЛЕРЕЙНОМ ОТДЕЛЕНИИ
всего 10 орудий, в том числе 2-й бригады
всего 10 орудий, в том числе 2-й бригады
всего 10 орудий, в том числе 2-й бригады

В ГАЛЕРЕЙНОМ ОТДЕЛЕНИИ
всего 10 орудий, в том числе 2-й бригады
всего 10 орудий, в том числе 2-й бригады
всего 10 орудий, в том числе 2-й бригады

В ГАЛЕРЕЙНОМ ОТДЕЛЕНИИ
всего 10 орудий, в том числе 2-й бригады
всего 10 орудий, в том числе 2-й бригады
всего 10 орудий, в том числе 2-й бригады

СПИСОКЪ

лицамъ, произведеннымъ по Виленскому учебному округу указомъ Правительствующаго Сената отъ 28 Ноября 1877 г., за № 155, въ чины за выслугу лѣтъ, со старшинствомъ:

- ВЪ СТАТСКІЕ СОВѢТНИКИ: учитель *Динабургскаго реальнаго училища*, кол. сов. Онисимъ **Араловъ**, съ 25 мая 1877 г.
- ВЪ КОЛЛЕЖСКІЕ СОВѢТНИКИ—надворные совѣтники, учителя: *Минской гимназіи*—Иванъ **Созанскій**, съ 24 мая и *Свислочской учительской семинаріи*, Константинъ **Зеньковичъ**, съ 19 Ноября 1876 г.
- ВЪ НАДВОРНЫЕ СОВѢТНИКИ:—коллежскіе ассесоры, учителя гимназій: *Гродненской* Всеволодъ **Мерозовъ**, съ 24 Января и Гавриилъ **Васильевъ**, съ 2 Юня 1876 г.; *Слуцкой*—Лукьянъ **Безкостый**, съ 30 Сентября 1873; *Реальныхъ училищъ: Виленскаго*—Георгъ—Оскаръ **Кюпъ**, съ 1 Юня и *Динабургскаго*—Рафаилъ **Сорокинъ**, съ 20 Сентября 1876 г. и правитель канцеляріи попечителя округа Леонидъ **Шнаевъ**, съ 1 Августа 1877 г.
- ВЪ ТИТУЛЯРНЫЕ СОВѢТНИКИ:—коллежскіе секретари: и. д. инспектора Минской дирекціи нар. училищъ Степанъ **Альхимовичъ**, съ 17 Августа 1874 г. Помощники кл. наставниковъ *Виленской прогимназіи*—Филаретъ **Шлапачъ**, съ 13 Августа 1873 г. и *Виленскаго реальнаго училища* Николай **Соболевскій** съ 1 Сентября 1875 года.
- ВЪ КОЛЛЕЖСКІЕ СЕКРЕТАРИ—губернскіе секретари: учитель *Гродненской гимназіи* Илья **Корсунскій**, съ 10 Октября 1874 и помощн. класн. наставн. *Витебской гимназіи* Яковъ **Лешко**, съ 1 Сентября 1876 года.

Перемѣны, происшедшія въ личномъ
составѣ чиновъ во время печатанія
памятной книжки.

- По КАНЦЕЛЯРИИ ПОПЕЧИТЕЛЯ. Канцел. сл., н. ч. Николай **Рубцовъ**, уволенъ, по прошенію, въ отставку, съ 1 Января 1878 года.
- По ВИЛЕНСКОЙ ГИМНАЗИИ. На вакансію учителя *нѣмецкаго языка* опредѣленъ, по найму, Евгений **Шмидтъ**, съ 17 Октября 1877 года.
- По ВИТЕБСКОЙ ГИМНАЗИИ. Учитель *древнихъ языковъ*, ст. сов. **Кондорскій**, исключенъ, за смертію, изъ списка 21 Декабря 1877 года.
- По МОГИЛЕВСКОЙ ГИМНАЗИИ. Викарный Могилевскаго перво-класснаго костела, ксендзъ Павелъ **Тваровскій**, назначенъ съ 1 Января 1878 г. законоучителемъ Р.-кат. исп.
- По ВИЛЕНСКОМУ РЕАЛЬНОМУ УЧИЛИЩУ. Пом. классн. наст. **Соболевскій**, уволенъ, по прошенію, отъ должности съ 31 Декабря 1877 года.
- По ДИНАБУРГСКОМУ и ПИНСКОМУ РЕАЛЬН. УЧИЛИЩАМЪ: Учителя *нѣмецкаго языка* въ Динабургскомъ р. учил.—Августъ **Адлеръ** и въ Пинскомъ — Иванъ **Славскій**, перемѣнены одинъ на мѣсто другаго съ 23 Ноября 1877 года.
- Прусскій подданный Эрнестъ **Цейдлеръ** назначенъ съ 11 Ноября 1877 года учителемъ *нѣмецкаго языка* въ Динабургское реальное училище.

И. д. Директора Динабургскаго реальнаго училища, к. сов. Алексѣй **Князевъ**, утвержденъ въ должности Директора съ 3 Декабря 1877 года.

По ДИРЕКЦІЯМЪ НАРОДНЫХЪ УЧИЛИЩЪ: МИНСКОЙ, инспекторъ народныхъ училищъ **Бецкій**, уволенъ отъ службы съ 26 Декабря 1877 года.

По ДИСНЕНСКОМУ и ВЕЛИЖСКОМУ УЪЗДНЫМЪ УЧИЛИЩАМЪ: И. д. учителя *математики и географіи* Дисненскаго у. учил. Петръ **Воронинъ** перемѣщенъ съ 1 Августа 1877 г. на такую же должность въ Велижское у. училище.

По РЪЧИЦКОМУ и ДИСНЕНСКОМУ УЪЗДНЫМЪ УЧИЛИЩАМЪ: учитель Рѣчицкаго у. учил. Григорій **Амсельченко**, по прошенію, перемѣщенъ съ 1 Января 1878 года учителемъ *матем. и геогр.* въ Дисненское уѣздное училище.

По СОКОЛЬСКОМУ УЪЗДНОМУ УЧИЛИЩУ. Викарный Сокольскаго костела ксендзъ Антоній **Радуловичъ** назначенъ 1 Января 1878 года *законеуч. рим.-кат. исповѣданія* сего училища.

По ЕВРЕЙСКИМЪ УЧИЛИЩАМЪ: Учитель Виленской казенной евр. школы № 1, Наумъ **Шуцкеверъ** перемѣщенъ, съ 28 Октября 1877 года, учителемъ въ Полоцкое казенное еврейск. учил. 1 разряда.

По ВИЛЕНСКОМУ УЧИТ. ИНСТИТУТУ и БОРИСОВСКОМУ УЪЗДН. УЧИЛИЩУ. Учитель *чистоп. и черченія* Вил. Учит. Института **Сѣровъ** перемѣщенъ, съ 1 Янв. 1878 г., и. д. учителя тѣхъ же предметовъ въ Борисовское уѣздное училище, а на его мѣсто назначенъ учитель Борисовскаго уѣзднаго училища **Грушинскій**.

Инд. 1874



041518



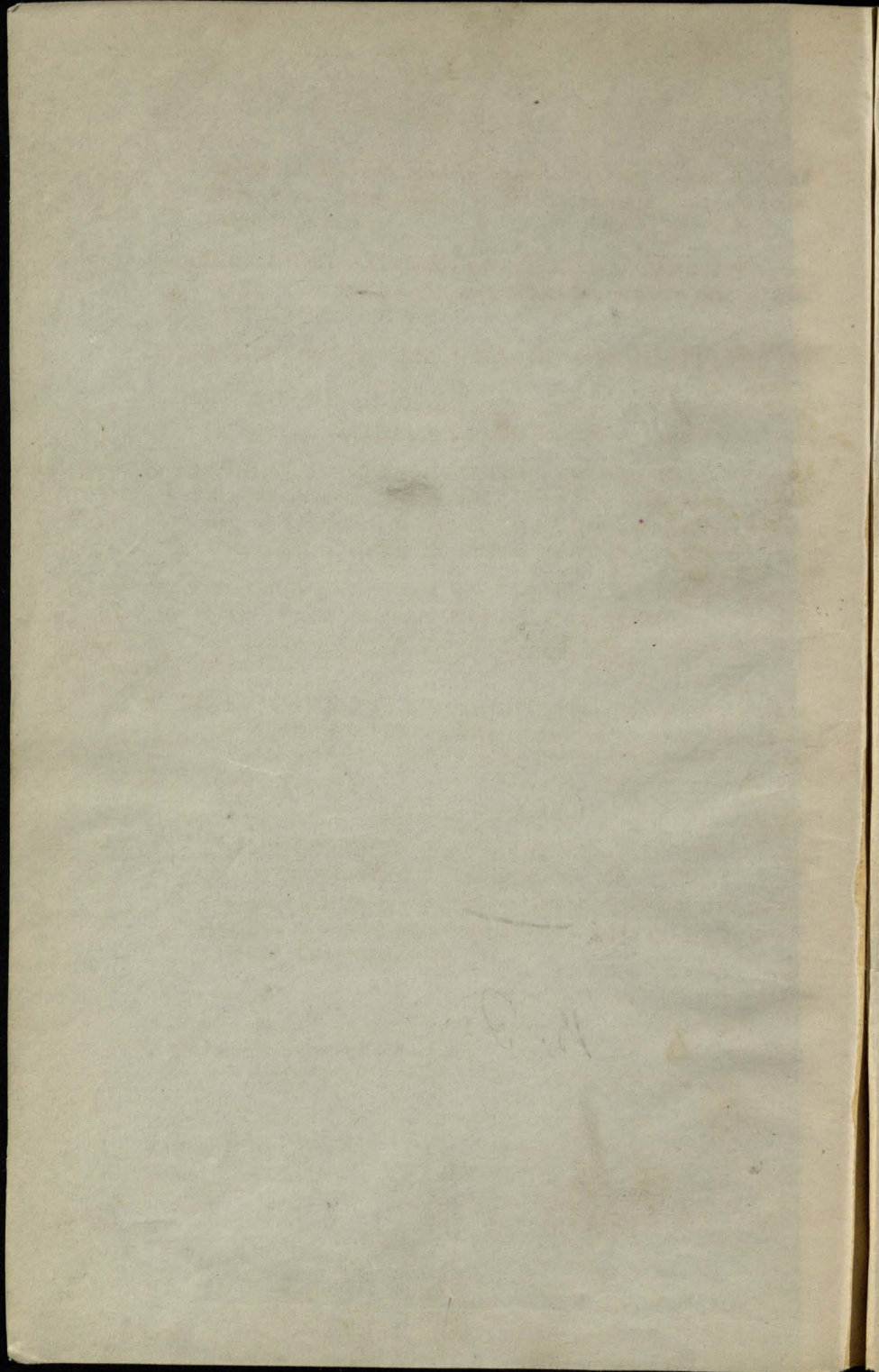

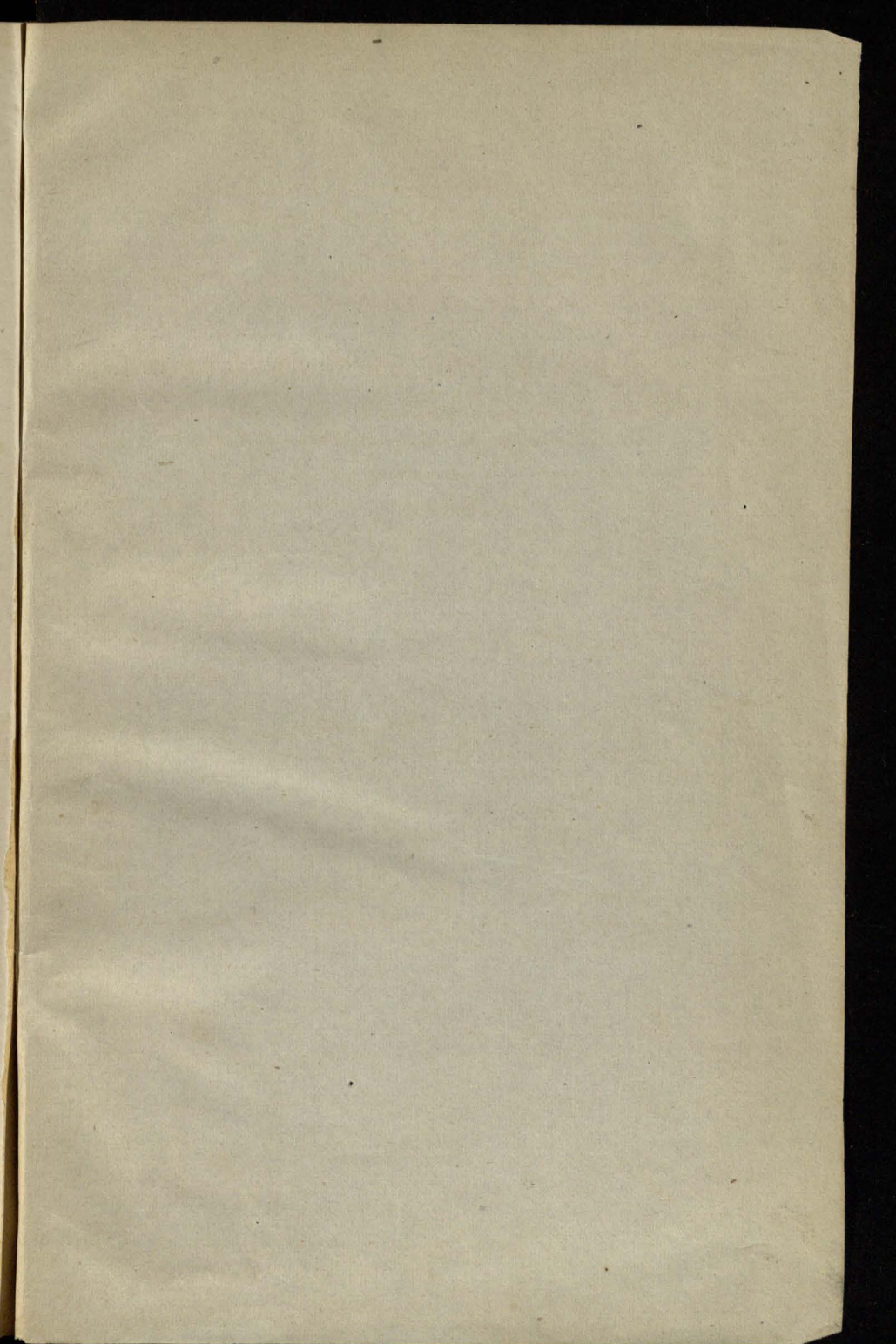

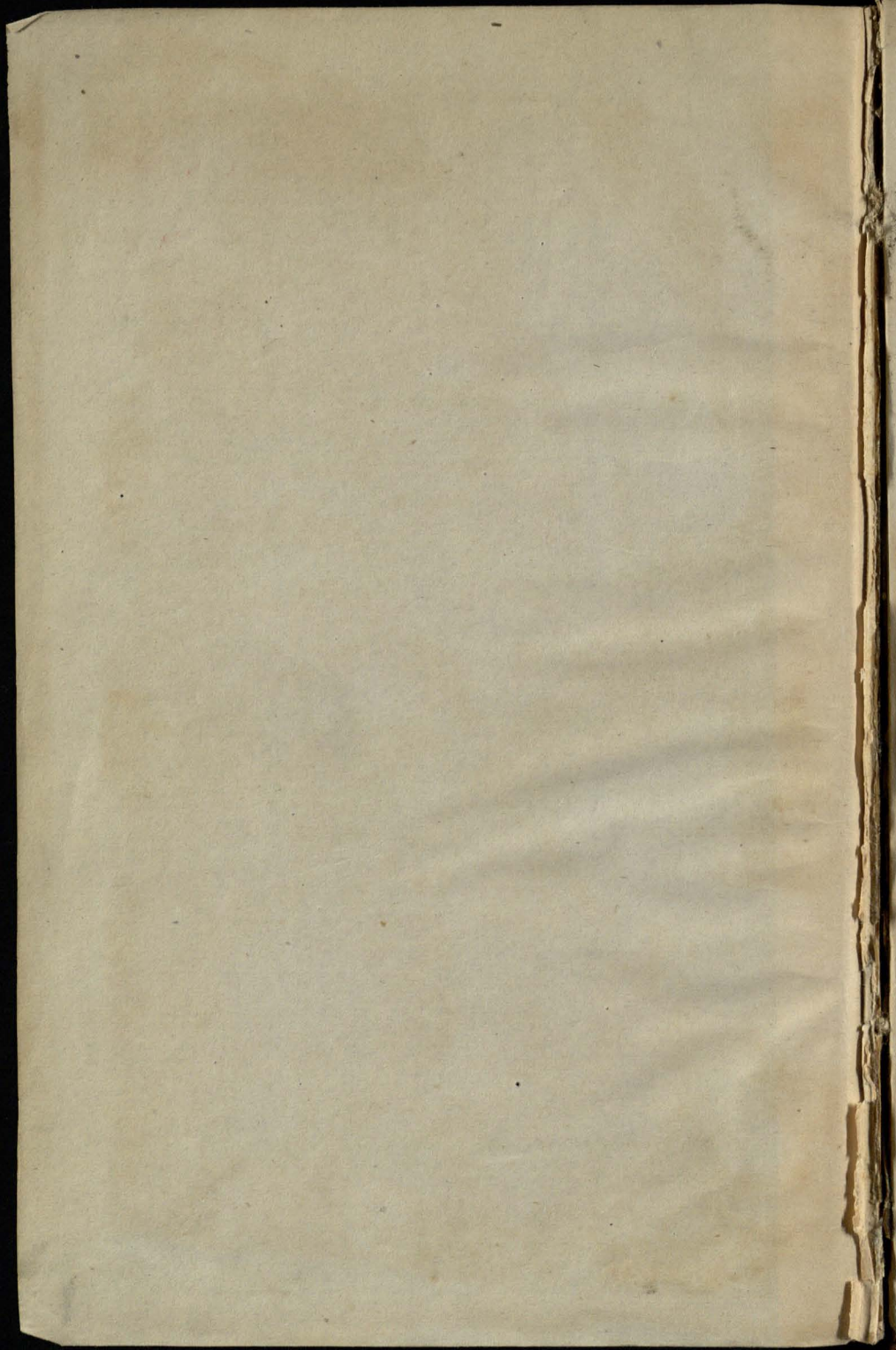

BIBL. WRÓBLEWSKICH

6894-73

P. 61. 041518

Lietuvos TSR Mokslų Akademijos

CENTRINĖ BIBLIOTEKA

L-20

1900

/1877-

1878