

INWENTARZ  
DOBR KAPITULY  
WILENSKIEY  
BRASZEWICZ

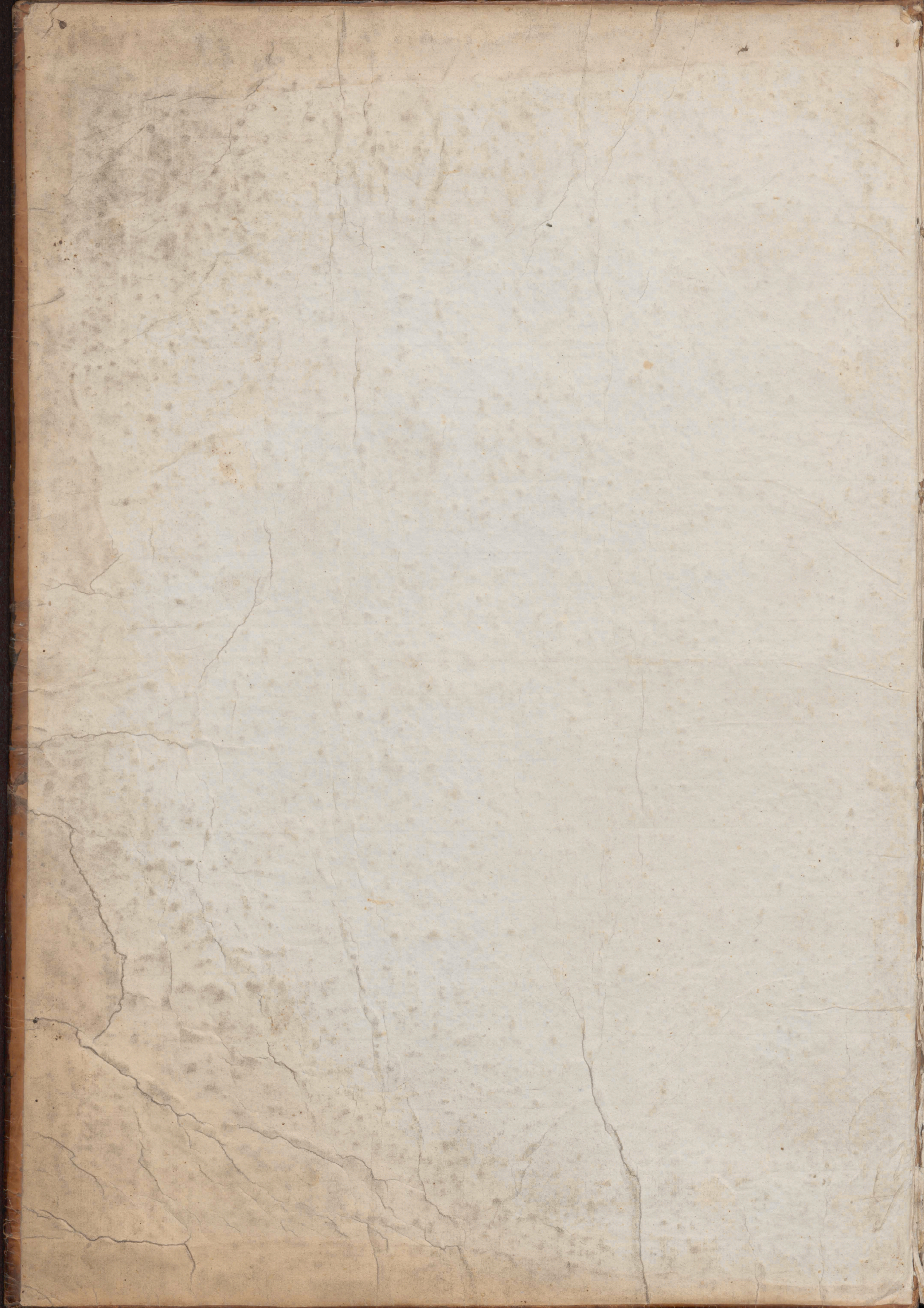

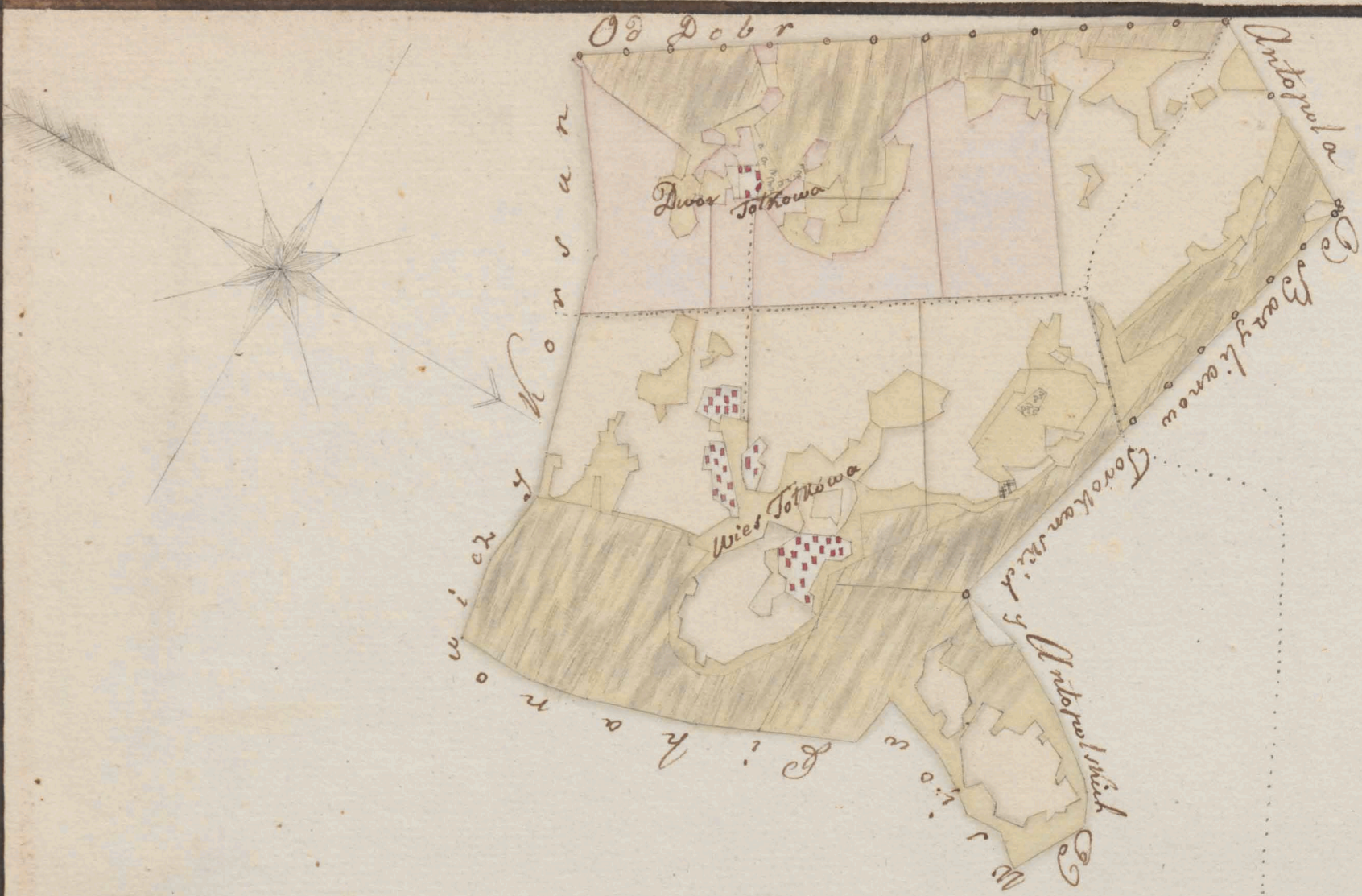

60



Ta

MAPA Ogólna Dobra Brażewicz  
 z Folwankami y Wskami do nich przynależnemi po  
 wymiarze y Uregolowaniu Sporządzona.



Kowz

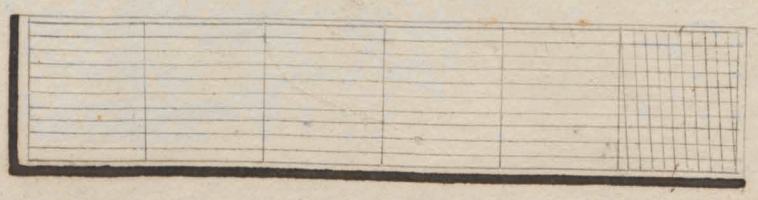



*Faint, illegible text at the top of the page, possibly bleed-through from the reverse side.*

*June*

# KARTA Folwarku Braszewicz

Podzielonego Na Trzy Lziany w którym  
Oznacza Litera

- A: Pole Pierwsze
- B: Pole Druge
- C: Pole Trzecie
- D: Sianozre Wsi Zawelowia



Specyfikacya Gruntow Dwornych Folwarku Braszewicz		wzrzegole		Ogot		Summa	
Satunki Ziemi	Wzrzegole	morze	polo	morze	polo	morze	polo
	morze	polo	morze	polo	morze	polo	morze
Pod Planto Dworu y Ogrodami	8 66						
Pola Dobrego	8 27 60	Pola 22 16 66					
Sredniego	11 27 60						
Podtego	1 13 180						
Morozney Sredniy	5 24 114						
Podtey	2 10 3	Siano 12 11 59					
Blot. Sredniy	1 17 155						
Podtey	2 19 87						
Gaju do Wycienca	1 1 148	Saju 1 1 148					
Sadrawki y kanatu we Dworze	1 70						
Powow na Polu	2 54	Miazg 9 208					
Mogitek Koscielnych y Cerkiewny	1 264						
Drogi	4 120						
Summa Catego Obrębu Folwarku Braszewicz		36	8 181				
Ziemi Funduszowej Koscielney							
Ditt: Funduszowej Cerkiewney							
Summa Ziemi Funduszowej Koscielney y Cerkiewney							

ΑΝΤΙΣΤΑΣΙΣ

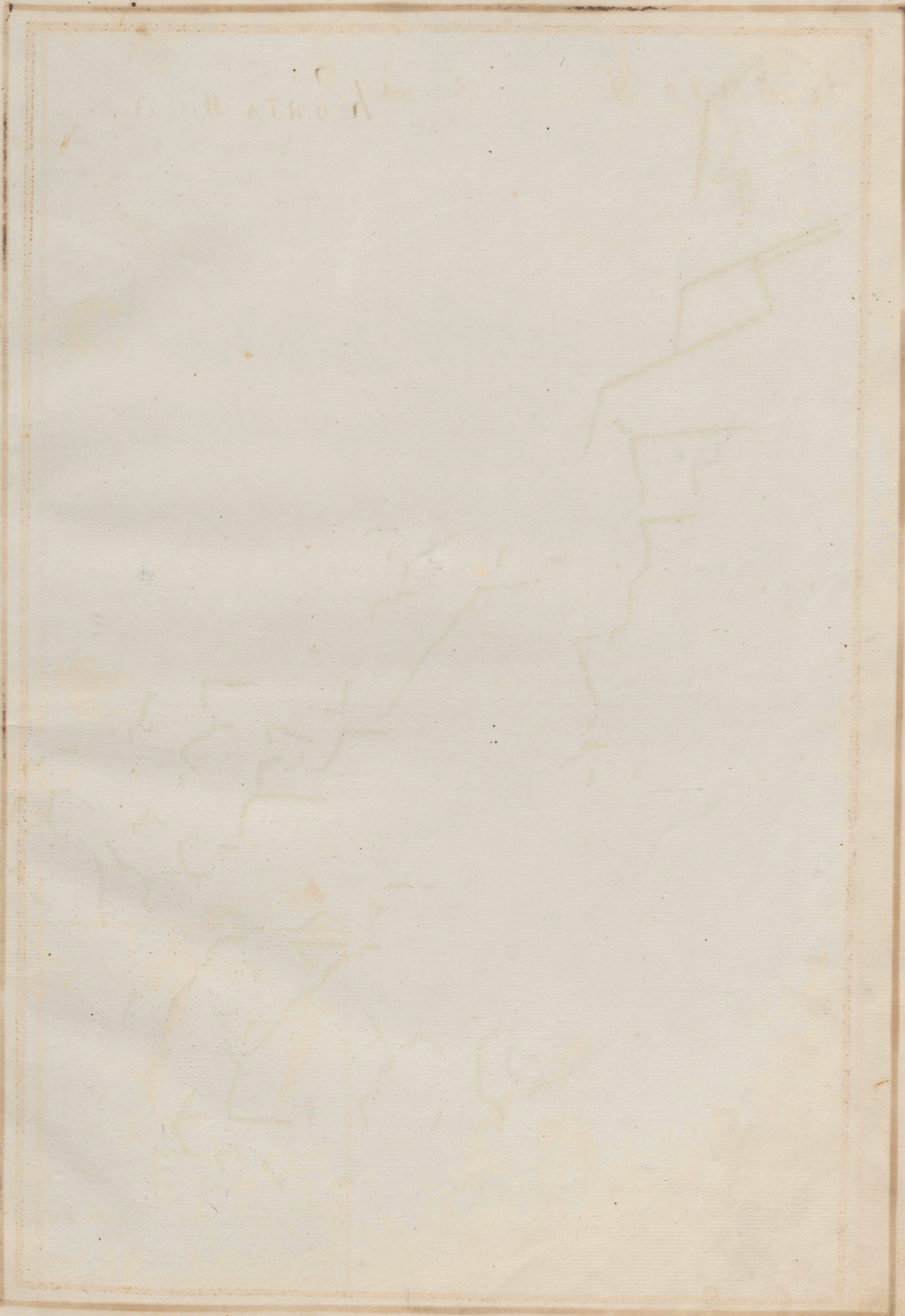

tari

# KARTA Wsi Braszewicz

Podzieloney na Wtok Ryzowych 30  
w ktorey oznacza Litera

- A: Pole pierwsze
- B: Pole druge
- C: Pole Trzecie
- D: Dodatki dla tej Wsi
- E: Laki Morozne y Blotnie Teyze Wsi

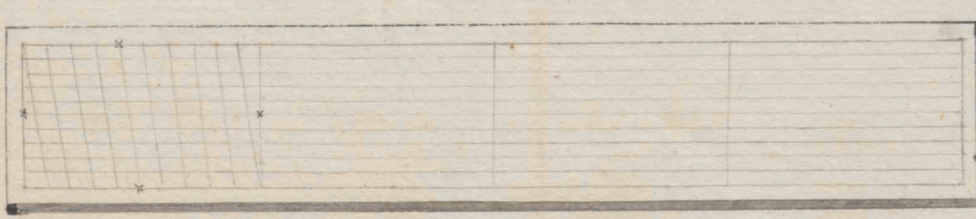

Wies' Braszewicze w przysadzie Szrednicy na trzy rozdzielona Zmiany w Dwoch  
 rozdzielona Polach, przy Ulicy prostej Szerokiej trzy Prety ma wtok Ryżowych. Trzydzieście  
 które na karcie pod numerami zapisane y Oznaczone, porządkiem następującym dla wstecian teyże  
 wsi rozdane gatunkiem Ziemi y Nosić, w następnym Inwentarzu Opisane, wteyże wsi znajdują się  
 wtok Dwie Ryżowych w trzech Zmianach z dodatkami w imię Niedra kanonika Lesniewicza Proboszcza  
 Braszewickiego, y Grunta Cerkiewne należące do Cerkwi Braszewickiej także na Mappie Oznaczone  
 y Nosić, w Inwentarzu Opisane.

Numer wtok	Liczba Gospodarstw	Nazwiska Gospodarzów	Gatunki Ziemi	Wszeregole			Mogole Gatunki	Ogół			Summa				
				Wtoki	Morgi	Prz.		Wtoki	Morgi	Prz.	Wtoki	Morgi	Prz.		
1	1	1. Juchim Krynicz	Dobr.		5	285	Pol. z Lasod.	1	2						
			Szred.		8	15									
				Łod.		10	127								
				Ład. Pol.		7	173								
				Mor. Szred.		5	168								
				Łod.		5	55	Sianozci		14					
				Prst. Szred.		3	77								
				Wygonu			161								
				Ługu		3	138	Nieczytka		4	22				
				Drogi			23					1	20	22	
2	3	3. Kornito Mlynczyk	Dobr.		7		Pola z Lasod.	1	2						
			Szred.		8	100									
				Łod.		10	24								
				Ład. Pol.		6	176								
				Mor. Szred.		4	200								
				Łod.		5	107	Sianozci		14					
				Prst.		3	293								
				Wygonu			160								
				Ługu		4	27	Nieczytka		4	209				
				Drogi			22					1	20	209	
3	5	5. Tchnat Berdnik	Dobr.		8	50	Pola z Lasod.	1	2						
			Szred.		9	110									
				Łod.		9	72								
				Ład. Pol.		5	68								
				Mor. Szred.		5	200								
				Łod.		5	226	Sianozci		14					
				Prst.		2	174								
				Wygonu			183								
				Ługu		1	183	Nieczytka		2	88				
				Drogi			22					1	18	88	

Na

# Taz wies Braszewicz

Numer w Fox	Liczba Gospodarow	Nazwiska Gospodarow	Lata banki Lecni	wszczegole			wogole Lata banki	Ogot			Summa							
				w Fox	Mog.	Dz.		w Fox	Mog.	Dz.	w Fox	Mog.	Dz.	w Fox	Mog.	Dz.		
4		Starorakorny Litman Ichowicz Zawelski Za kontraktem w: fmi. X. kanonik. Miskiego	Zan. Polo: mor. Sred Podt. Btot. Wygonu Lugu Drogi	5 12 4 130 6 192 2 278 200 1 128 23	} Pola z Latorolaj } Sianozgi } Nicurzytku	1 2 14 2 51												
														1 18 51				
5		Frychor Kuksa Marko Kuksa	Zan. Polo: mor. Sred Podt. Btot. Wygonu Lugu Drogi	5 78 2 188 8 12 3 100 239 254 50	} Pola z Latorolaj } Sianozgi } Nicurzytku	1 2 14 1 243												
														1 17 243				
6		Jakow Jakusz Jan Prokopowicz	Zan. Polo: mor. Sred Podt. Btot. Wygonu Lugu Drogi	5 132 1 298 9 213 2 89 249 190 115	} Pola z Latorolaj } Sianozgi } Nicurzytku	1 2 14 1 254												
														1 17 254				
7		Jakim Biewen Lukasz Dowhun	Zan. Polo: mor. Sred Podt. Btot. Wygonu Lugu Drogi	5 90 1 100 10 68 2 132 1 60 1 74 141	} Pola z Latorolaj } Sianozgi } Nicurzytku	1 2 14 2 275												
														1 18 275				

# Taz wies' Braszewicze

Numer	Liczba Gospodarow	Nazwiska Gospodarow	Jednostki Ziemi	Wszczegole			Wogole Gdzianki	Ogot			Summa		
				Wlaci	Morgi	Lys		Wlaci	Morgi	Lys	Wlaci	Morgi	Lys
8		13 Winiforcza wdowa	Dobr:	7	181	Pola z Zawostka	1	2					
		Sred:	12	100	Lac. Polo:								6
		14 Andrzej Kulik	Lodt:	5	219	Sianozci		14					
		Btol:	1	50	Mor. Sred:								1
			Lodt:	9	235	Nieuzytku		3	289		1	19	289
			Btol:	3	15								
			Lugu	1	207								
			Drogi		232								
9		15 Wiryto Lach	Dobr:	7	150	Pola z Zawostka	1	2					
		Sred:	12	152	Lac. Polo:								4
		16 Janow Crechowicz	Lodt:	7	54	Sianozci		14					
		Btol:	2	138	Mor. Sred:								2
			Lodt:	9	84	Nieuzytku		3	123		1	19	123
			Btol:	2	78								
			Lugu	1	239								Kav
			Drogi		234								
10		17 Wasyl Diwen'	Dobr:	8	2	Pola z Zawostka	1	2					
		Sred:	13	40	Lac. Polo:								3
		18 Pawluk Dowhun	Lodt:	7	46	Sianozci		14					
		Btol:	2	138	Mor. Sred:								2
			Lodt:	9	80	Nieuzytku		2	166		1	18	166
			Btol:	2	82								
			Lugu	1	178								
			Drogi		46								
11		19 Syta Kukcier	Dobr:	8	50	Pola z Zawostka	1	2					
		Sred:	13	50	Lac. Polo:								3
		20 Matwicy Dowhun	Lodt:	7	129	Sianozci		14					
		Btol:	2	8	Mor. Sred:								2
			Lodt:	9	147	Nieuzytku		2	204		1	18	204
			Btol:	2	145								
			Lugu	2	41								
			Drogi		43								

# T a z n i e s i B r a s z e w i c z e .

Numerus Hłk	Nazwa Gospodarow	Caturki ziemi	wszeregole			Wogole Caturki	Ogot			Summa			
			Wtorki	Morgi	Prz.		Wtorki	Morgi	Prz.	Wtorki	Morgi	Prz.	
12	21 Mikita Kukucz	Dobr.		8	50	Dola z Janoska	1	2					
		Sred.		13	50								
		Podt.		7	142								
		Zaw. Pol.		3	58								
	22 Fryhor Pomus	Mod. Sred.		2	40	Sianozgi		14					
		Podt.		9	17								
		Bot.		2	243								
		wygonu			140								
		Lugu		1	58	nieurzytki		1	236				
		Drogi			43								
											1	17	236
13	23 Dorochwiy Matyszuk	Dobr.		8	200	Dola z Janoska	1	2					
		Sred.		12	73								
		Podt.		8	43								
		Zaw. Pol.		2	284								
	24 Wasyl Matyszuk	Mod. Sred.		4	33	Sianozgi		14					
		Podt.		6	178								
		Bot.		3	89								
		Lugu			154	nieurzytki		195					
		Drogi			41								
											1	16	195
14	25 Wiczypor Dowhun	Dobr.		8	150	Dola z Janoska	1	2					
		Sred.		12	150								
		Podt.		8	60								
		Zaw. Pol.		2	240								
	26 Filip Dowhun	Mod. Sred.		3	87	Sianozgi		14					
		Podt.		6	278								
		Bot.		3	235								
		Lugu			131	nieurzytki		173					
		Drogi			42								
											1	16	173
15	27 Danito Strok	Dobr.		8	150	Dola z Janoska	1	2					
		Sred.		12	52								
		Podt.		8	172								
		Zaw. Pol.		2	226								
	28 Demian Strok	Mod. Sred.		1	280	Sianozgi		14					
		Podt.		8	96								
		Bot.		3	224								
		Lugu			184	nieurzytki		206					
		Drogi			22								
											1	16	206

# Taż Wicsi Braszewicze

Numer w Foxi	Liczba Gospodarow	Nazwiska Gospodarow	P. i Funkc. i	Wszeregole			W góle gatunki	Ogot			Summa		
				Włok	morgi	Prz.		Włok	morgi	Prz.	Włok	morgi	Prz.
16	29	Wondrat Stryzko	Dob. 8 100 Sred. 12 100 Lod. 8 82 Zar. Polt. 3 18 Mor. Sred. 1 200	Solt. i Zow. 1 2									
	30	Janko Dowhun	Lod. 8 238 Ptot. 3 162 Lugu 2 60 Drogi 22										Sianoz. 14
17	31	Janow Karpowicz	Dob. 7 20 Sred. 12 40 Lod. 8 222 Zar. Polt. 4 18 Mor. Sred. 1 150	Solt. i Zow. 1 2									
	32	Petruch Krupka	Podt. 8 202 Ptot. 3 248 Lugu 1 161 Drogi 21	Sianoz. 14									nieurz. 182
18	33	Danito Ciunik	Dob. 7 Sred. 11 100 Lod. 8 240 Zar. Polt. 4 260 Mor. Sred. 2	Solt. i Zow. 1 2									
	34	Stepan Krupka	Podt. 8 34 Ptot. 3 266 Lugu 2 161 Drogi 28	Sianoz. 14									nieurz. 189
19	35	Harasym Lach	Dob. 7 3 Sred. 12 Lod. 8 100 Zar. Polt. 4 197 Mor. Sred. 3 200	Solt. i Zow. 1 2									
	36	Pilip Lach	Lod. 6 263 Ptot. 3 137 Lugu 1 70 Drogi 20	Sianoz. 14									nieurz. 90

tach

# Taz Wics Braszewicze.

Numer wlot	Liczba gospodarstw	Nazwiska Gospodarzow	Wszeregole			Wogole			Ogot			Summa		
			Wielkosc	Wojew.	Pol.	Wielkosc	Wojew.	Pol.	Wlotow	Wojew.	Pol.	Wlotow	Wojew.	Pol.
20	37	Iwan Jasurk	Dobr.	7										
	38	Dmiter Dowhun	Szed.	11	50			Pol. z Zarod.	1	2				
			Dobr.	9	23									
			Zar. Polo.	4	227									
			Mod. Szred.	3	16									
			Dobr.	7	62			Sianozgi		14				
			Pol.	3	222									
			Lugu		202			nieuzyt.		222				
			Drogi		20							1	16	222
21	39	Wasyl Mtynczyk	Dobr.	7	84									
	40	Luhian Mtynczyk	Szed.	11	100			Pol. z Zarod.	1	2				
			Dobr.	6	220									
			Zar. Polo.	6	196									
			Mod. Szred.	3	80									
			Dobr.	5	227			Sianozgi		14				
			Pol.	4	293									
			Lugu	1	34			nieuzytku		1	54			
			Drogi		20							1	17	54
22	41	Jozef Haraburda	Dobr.	7	50									
	42	Iwan Mtynczyk	Szed.	11	250			Pol. z Zarod.	1	2				
			Dobr.	6	145									
			Zar. Polo.	6	155									
			Mod. Szred.	3	16									
			Dobr.	5	222			Sianozgi		14				
			Pol.	5	62									
			Lugu	1	215			nieuzytku		1	236			
			Drogi		21							1	17	236
23	43	Matwiy Sporowec	Dobr.	6	160									
	44	Semen Kijewicz	Szed.	11	199			Pol. z Zarod.	1	2				
			Dobr.	7	22									
			Zar. Polo.	6	219									
			Mod. Szred.	3	160									
			Dobr.	6	224			Sianozgi		14				
			Pol.	3	216									
			Lugu	2	169			nieuzytku		2	191			
			Drogi		22							1	18	191

# Taz Wics Braszewicz

Numer wlotk	Liczba gospodarstw	Nazwiska Gospodarzów	Pozostałe Lem.	wszeregole			wogole galemba	Ogot			Summa		
				wlotki	morgi	Pręty		wlotki	morgi	Pręty	wlotki	morgi	Pręty
24	45	Iwan Kijewicz	Dobry . . . 4 100	} Pol: 2 Zar: 1 2	} Sianozgi . 14	} nieuczyna . 2 251	} 1 18 251						
	46	Kaleria Kijewicz	Sred . . . 12 40 Lodt . . . 7 30 Zar: Solo . . . 8 130 Mor: Sred . . . 3 180 Lodt . . . 6 130 Sto . . . 3 290 Lugu . . . 2 229 Drogi . . . 22										
25	47	Wasył Mlynczyk	Dobry . . . 4 .	} Pol: 2 Zar: 1 2	} Sianozgi . 14	} nieuczyna . 3 49	} 1 19 49						
	48	Misiek Sokotoski	Sred . . . 12 2 Lodt . . . 7 52 Zar: Solo . . . 8 246 Mor: Sred . . . 3 5 Lodt . . . 8 30 Sto . . . 2 265 Lugu . . . 3 27 Drogi . . . 22										
26	49	Ciasz Kijewicz	Dobry . . . 4 100	} Pol: 2 Zar: 1 2	} Sianozgi . 14	} nieuczyna . 5 49	} 1 21 49						
	50	Onufry Kijewicz	Sred . . . 12 80 Lodt . . . 8 31 Zar: Solo . . . 7 89 Mor: Sred . . . 3 100 Lodt . . . 8 207 Sto . . . 1 293 Lugu . . . 5 27 Drogi . . . 22										
27	Pusta		Dobry . . . 4 293	} Pol: 2 Zar: 29 100	} Sianozgi . 12 207	} nieuczyna . 9 264	} 1 21 271						
	Pusta		Sred . . . 6 . Lodt . . . 10 90 Zar: Solo . . . 8 17 Mor: Sred . . . 2 72 Lodt . . . 10 135 Lugu . . . 9 221 Drogi . . . 43										
28	Pusta		Dobry . . . 5 260	} Pol: 2 Zar: 29 202	} Sianozgi . 13 226	} nieuczyna . 6 279	} 1 20 107						
	Pusta		Sred . . . 5 100 Lodt . . . 10 46 Zar: Solo . . . 8 96 Mor: Sred . . . 2 126 Lodt . . . 11 100 Lugu . . . 6 235 Drogi . . . 44										

City

# Taz Wics Braszewicze.

Numerus Wlos	Nazwiska Gospodarzow	Sztuka Leczn.	wszczegole			Wogale galkunki	Ogot			Summa				
			Wloski	Morzgi	Pozty		wloski	Morzgi	Pozty	wloski	Morzgi	Pozty		
29	Lusta	Dobr.		5	260	} Pol: 2 1/2 wloski	29	185						
		Srze.		5	89									
		Podt.		10	100									
		Zaw. Lolo.		8	36	} Sianozeci	14	183						
		Mor. Srze.		3	225									
		Podt.		10	258									
		Lugu		2	92	} Nieuzytku	2	132						
Drogi			40							1	16	200		
30	Lusta	Dobr.		6	50	} Pol: 2 1/2 wloski	29	225						
		Srze.		4	95									
		Podt.		10										
		Zaw. Lolo.		9	80	} Sianozeci	13	105						
		Mor. Srze.		2	150									
		Podt.		10	255									
Lugu		3	160	} Nieuzytku	3	160	1	16	190					
Rekapitulacya wsi Braszewicz		Lola Dobrego	7		61	} Lola	26	144						
		Sredniego	10	19	206									
		Podtego	8	10	177									
		Zarosl. Solowey	5	19	268	} Zarosl. Plow.	5	19	268					
		Morozny Srzedn.	2	28	138	} Sianozeci	13	28	121					
		Podtey	8	4	75									
		Plotnicy Srzedn.	2	25	208									
		Wygonu		9	54	} Nieuzytku	2	22	264					
		Lugu	2	8	244									
Drogi		4	266											
Summa Gruntow Kapitulnych Wsi Braszewicz.							48	11	197.					
W. Jmę Niedra Lesniewicza Proboszcza Braszewickiego W. Jmę Niedra Ohijewicza Przebitera Braszewickiego.														

Die

KARTA wsi Zawel'owia  
 podzieloney na Wtok Ryzowych  
 20. w ktorey Oznacza Litera  
 A: Pole pierwsze  
 B: Pole Druge  
 C: Pole Trzecie  
 D: Dodatek na Sokollu  
 E: Laski Morozne tej Wsi  
 F: Dodatek Łaczny na Błocie Pierko-  
 wickim

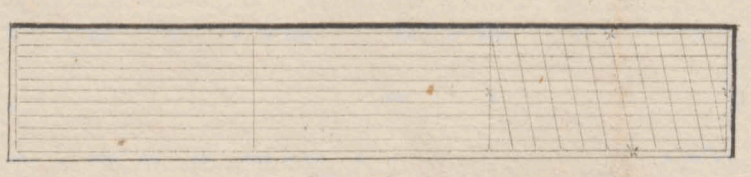
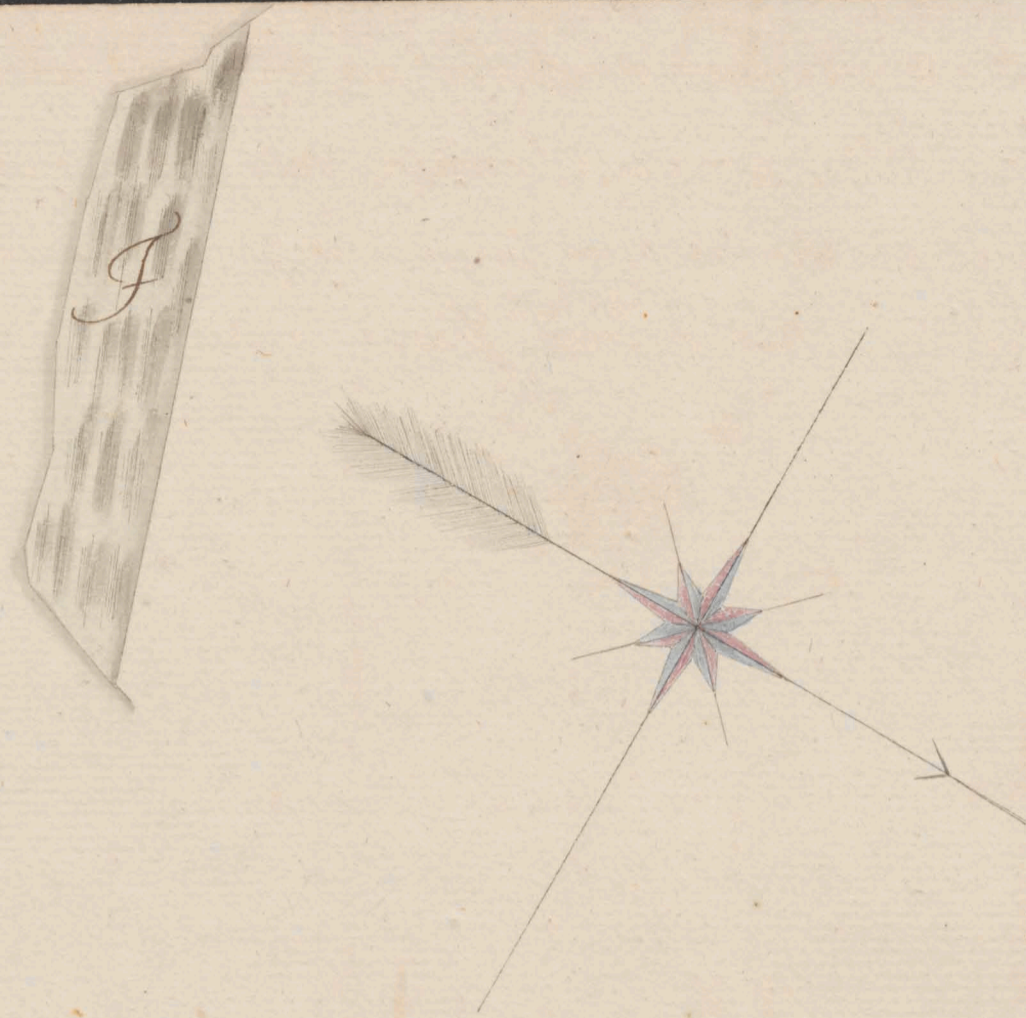

Wies Zawelowie w przysadzie podley na trzy rozdzielona Zmiany w Sze-  
 dnim Zasiadlona polu przy ulicy prostej Szerokiej trzy Prety ma Wlok Ryzowych  
 Dwadziescia, ktore na karcie pod Numerami Zapisane, y Oznaczone, porzadkiem  
 nastepujacym, dla Wlascian teyze Wsi rozdane Jloscia, gatunkow Ziemi w nastepnym  
 Inwentarzu Opisane.

Numer Wlok	Liczba Gospodarow	Nazwiska Gospodarow	Gatunki Ziemi	Wszczegole			Wogole gatunki	Ogot			Summa					
				wloki	morgi	Prety		wloki	morgi	Prety	wloki	morgi	Prety			
1.	1.	Onisko Sakowicz	Dobr.	2	46	Pola	1	4	246							
			Srze.	17	100											
			Podt.	15	100											
			mor. Srze.	6	14	Sianozg.									12	84
			Podt.	4	70											
			Ptot.	2												
			wygonu	3	124	Nieczytku										
wyomy		48														
Lugu	2	284														
Drogi		54														
							1	25	240							
2.	3.	Jan Berdnik	Dobr.	3	100	Pola	1	4	246							
			Srze.	18	46											
			Podt.	13	100											
			mor. Srze.	7	30	Sianozeci									12	84
			Podt.	3	40											
			Ptot.	2	14											
			wygonu	4	90	Nieczytku										
Piaska		48														
Lugu	3															
Drogi		54														
							1	24	222							
3.	5.	Dawid Dejun	Dobr.	3	50	Pola	1	4	246							
			Srze.	17	106											
			Podt.	14	90											
			mor. Srze.	7	50	Sianozg.									12	84
			Podt.	3	4											
			Ptot.	2	30											
			wygonu	1	188	Nieczytku										
Piaska	1	138														
Lugu	1	114														
Drogi		54														
							1	21	224							

tu

# Taz Wics' Zawelowie

Numerus Polak	Liczba Gospodarow	Nazwiska Gospodarow	Kategorie Niemi.	Wzrzegole			Mogole gatanis	Ogot			Summa		
				Polak	Mogole	Prze		Polak	Mogole	Prze	Polak	Mogole	Prze
4	7	Petruk Liwen	Dobr.	3	100	Lola	1	4	240				
			Srzed.	17	50								
	Łodt.	14	90										
	8	Wasyl Liwen	Mor. Srzed.	6	14	Sianozgi		12	84				
			Łodt.	4	70								
				Łtot.	2								
				Wygonu	1	188							
				Wyomy	1	38	Nieuzytk.	4	194				
			Lugu	1	214								
			Drogi		54				1	21	224		
5	9	Iwan Wasinuk	Dobr.	3	50	Lola	1	4	220				
			Srzed.	16	20								
	Łodt.	15	150										
	10	Flordiy Piotroski	Mor. Srzed.	6	4	Sianozgi		12	84				
			Łodt.	4	30								
				Łtot.	2	50							
				Wygonu	2	220							
				Wyomy	2	95	Nieuzytk.	5	299				
			Lugu		204								
			Rowu		20								
			Drogi		54				1	23	9		
6	11	Janow Kuskicz	Dobr.	3	50	Lola	1	4	211				
			Srzed.	16	20								
	Łodt.	15	141										
	12	Tymosz Szrypiel	Mor. Srzed.	6	30	Sianozgi		12	84				
			Łodt.	4	20								
				Łtot.	2	34							
				Wygonu	2	150							
				Wyomy	2	100	Nieuzytk.	5	185				
			Lugu		140								
			Rowu		35								
			Drogi		54				1	22	180		
7	13	Iwan Dejun	Dobr.	3	21	Lola	1	4	221				
			Srzed.	16	100								
	Łodt.	15	100										
	14	Mihita Hruszka	Mor. Srzed.	6	34	Sianozgi		12	84				
			Łodt.	4	30								
				Łtot.	2	20							
				Wygonu		288							
				Wyomy	2	210	Nieuzytk.	4	127				
			Lugu		150								
			Rowu		25								
			Drogi		54				1	21	132		

# Tal Wics Zawelowie

Numer w Fox	Imię Gospodarza	Nazwiska Gospodarza	Płatunki Liczba	Wszeregole			Mogole gatunki	Ogół Summa									
				Włotki	Moggi	Przys		Włotki	Moggi	Przys							
8	15	Sznat Bilewicz	Dobr.	3	100	Bola	1	4	221								
			Sred.	14	21												
			Łodt.	17	100												
			Mot: Sred.	6	40	Sianozgi		12	84								
			Łodt.	4	40												
			Łtot.	2	4												
					Wygomu		198										
					wydmy		3										
		Lugu		150	Nieużytki		4	127									
		Rowu		28													
		Drogi		54					1	21	132						
9	17	Omelan Bilewicz	Dobr.	3	50	Bola	1	4	201								
			Sred.	15	101												
			Łodt.	16	50												
			Mot: Sred.	7		Sianozgi		12	84								
			Łodt.	3	30												
			Łtot.	2	54												
					Wygomu		190										
					wydmy		1	210									
		Lugu		270	Nieużytki		4	169									
		Rowu		45													
		Drogi		54					1	21	154						
10	19	Leon Piwen	Dobr.	3	51	Bola	1	4	201								
			Sred.	15	50												
			Łodt.	16	100												
			Mot: Sred.	6	30	Sianozgi		12	84								
			Łodt.	4	24												
			Łtot.	2	30												
					Wygomu		1	253									
					wydmy		270										
		Lugu		1	16	Nieużytki		4	38								
		Rowu		45													
		Drogi		54					1	21	23						
11	21	Frychor Komotich	Dobr.	3	70	Bola	1	4	170								
			Sred.	15	30												
			Łodt.	16	70												
			Mot: Sred.	7	20	Sianozgi		12	84								
			Łodt.	3	60												
			Łtot.	2	4												
					Wygomu		3	2									
					wydmy		1										
		Lugu		1	20	Nieużytki		5	152								
		Rowu		76													
		Drogi		54					1	22	106						

Diu

# Taz Wics Zawelowie

Numer wlotow	Liczba Gospodarstow	Nazwiska Gospodarow	Liczba Lianow	Wszczegole			Wogole galaranki	Ogot			Summa		
				Molow	Morow	Polow		Molow	Morow	Polow	Molow	Morow	Polow
12	23	Bronop Cepura	Dobr.	3	100	Bola	1	4	206				
			Sred.	14	106								
	Lodt.	17		Sianozgi	12	84							
	Mor. Sred.	6	30										
	Lodt.	4	24	Nieuzytku	5	112							
	Stot.	2	30										
	Wygonu	2	228	Drogi	1	22	102						
	Wydmu		200										
	Lugu	1	190										
	Rowu		40										
				54									
13	25	Ustym Momotuk	Dobr.	3	24	Bola	1	4	224				
			Sred.	14	80								
	Lodt.	17	120	Sianozgi	12	84							
	Mor. Sred.	6	24										
	Lodt.	4	30	Nieuzytku	5	131							
	Stot.	2	30										
	Wygonu	2	295	Drogi	1	22	139						
	Wydmu	1	30										
	Lugu	1	30										
	Rowu		22										
				54									
14	27	Matwiy Piwen	Dobr.	3	80	Bola	1	4	224				
			Sred.	14	120								
	Lodt.	17	24	Sianozgi	12	84							
	Mor. Sred.	6	8										
	Lodt.	4	46	Nieuzytku	5	131							
	Stot.	2	30										
	Wygonu	2	275	Drogi	1	22	139						
	Wydmu	1											
	Lugu	1	80										
	Rowu		22										
				54									
15	29	Hryhor Kornieczuk	Dobr.	3	21	Bola	1	4	221				
			Sred.	14	100								
	Lodt.	17	100	Sianozgi	12	84							
	Mor. Sred.	6	24										
	Lodt.	4	30	Nieuzytku	4	193							
	Stot.	2	30										
	Wygonu	1	44	Drogi	1	21	198						
	Wydmu		60										
	Lugu	3	10										
	Rowu		25										
				54									

# Taz Wics' Zawelowie

Numer wlotki	Liczba gospodarstw	Nazwiska Gospodarzow	Gatunki Ziemi	wszeregole			Wogole gatunki	Ogot			Summa		
				wlotki	Morgi	Prz.		wlotki	Morgi	Prz.	wlotki	Morgi	Prz.
16	31	Josyp Liwen	Dobr.	3	100		Bola	1	4	221			
	32	Sydon Liwen	Srzed.	14	21								
			Podt.	17	100								
			Mor. Srzed.	6	30								
			Podt.	4	40								
			Stot.	2	14								
			Wygonu	1	44								
			Wyomy		60								
			Lugu	3	10		Nieurytki	4	193				
			Rowu		25								
			Drogi		54						1	21	198
17	33	Supryan Szyrma	Dobr.	3	10		Bola	1	4	210			
	34	Omelan Podhasik	Srzed.	14	100								
			Podt.	17	100								
			Mor. Srzed.	6	34								
			Podt.	4	30								
			Stot.	2	20								
			Wyomy		12								
			Lugu	5	102		Nieurytki	5	204				
			Rowu		36								
			Drogi		54						1	22	198
18	35	Petruk Dejun	Dobr.	3	29		Bola	1	4	229			
	36	Leon Koladycz	Srzed.	14	150								
			Podt.	17	50								
			Mor. Srzed.	6	30								
			Podt.	4	20								
			Stot.	2	34								
			Wygonu		100								
			Wyomy		12								
			Lugu	4	156		Nieurytki	5	39				
			Rowu		17								
			Drogi		54						1	22	52
19	37	Omelan Szyrma	Dobr.	2	36		Bola	1	4	236			
	38	Phnat Skrypiel	Srzed.	14	100								
			Podt.	18	100								
			Mor. Srzed.	6	20								
			Podt.	4	30								
			Stot.	2	34								
			Wygonu	2	64								
			Wyomy		12								
			Lugu	3	12		Nieurytki	5	162				
			Rowu		20								
			Drogi		54						1	22	182

wic

# Taz Wiesi Zawelowie

Numerus Wlók	Liczba Gospodarow	Nazwiska Gospodarow	Lata wlasni Ziemi	Wszeregole			Wogole gatunki	Ogot			Summa						
				Wlók	Morgi	Pruty		Wlók	Morgi	Pruty	Wlók	Morgi	Pruty				
20	39	Nikifor Wasin	Dobr.		2	100	} Lola	1	4	236							
			Szed.		14	36											
			Podt.		18	100											
						Mof-Szed.		6	34	} Sianozg.	12	84					
						Podt.		4	20								
				40	Kalenik Piotroski	Plot.		2	30	} Nieurzyta	5	162					
								Wygonu					2	64			
								Wydmy						12			
								Lugu					3	12			
								Rowu						20			
			Progi					54									
															1	22	182

} Rekapitulacja wsi Zawelowia	Cola Dobrego	2	1		} Lola	23	4	242				
	Ditt: Szedniego	10	6	257								
	Ditt: Podtego	10	26	285								
	Sianozgi Mof: Szed.	4	5	200	} Sianozgi	8	5	180				
	Ditt: Podtey	2	18	88								
	Plotnicy Szedni.	1	11	192								
	Wygonu	1	12	17								
	Wydmy		20	55	} Nieurzyta	3	17	214				
	Lugu	1	10	64								
	Rowu		1	198								
	Progi		3	180								
Summa Catego Obrebu Wsi Zawelowia										34	28	36

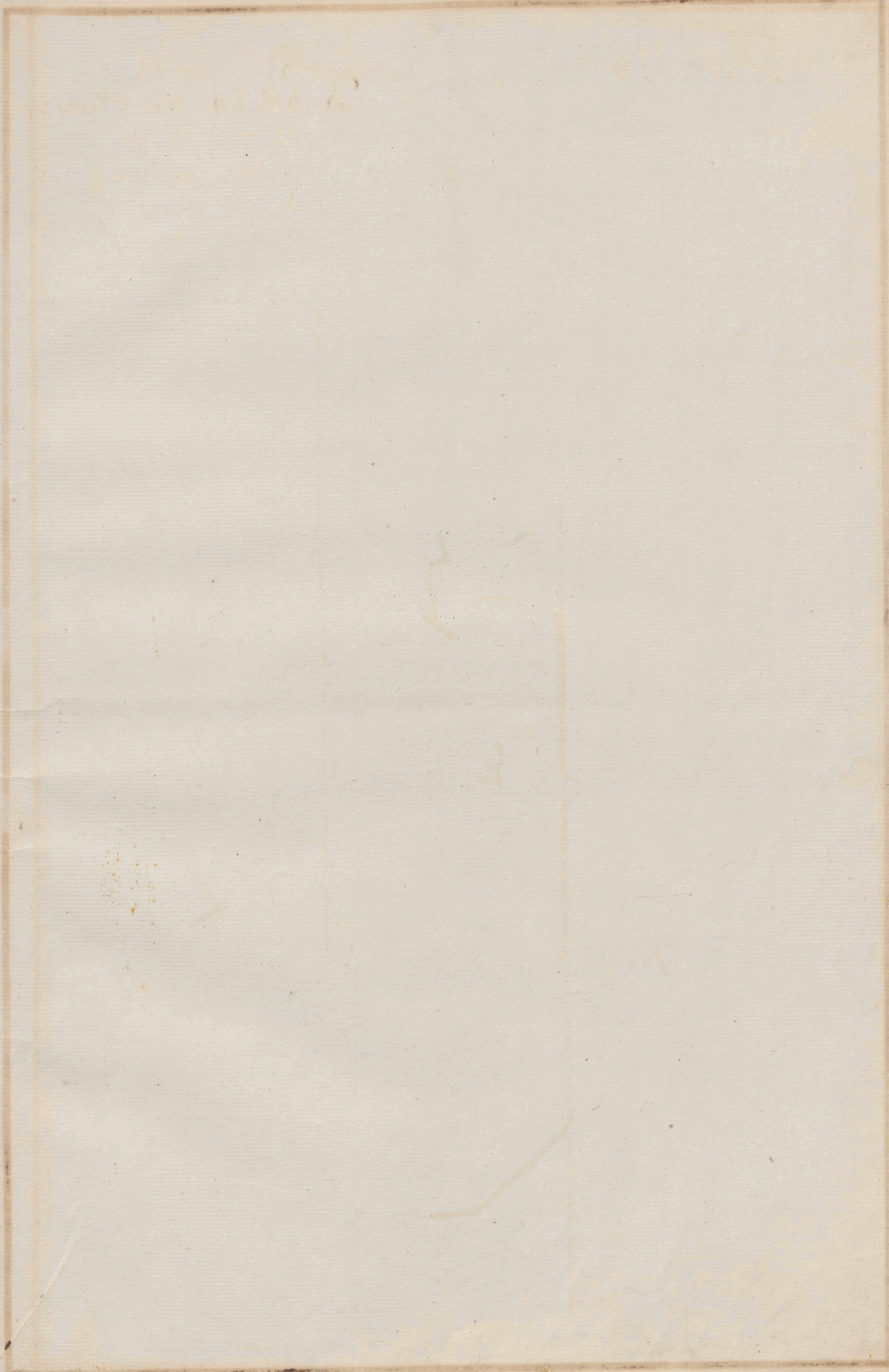

cu



Wies Pliszczyc w przysadzie Dobrey na trzy Rozdzielone  
 Zmiany w Szrednim za Sziedlona Polu przy Ulicy prostej Szerokiej Dwa Drety  
 ma Wtok Ryzowych 3. z dodatkami w Obrebach Braszewickim y Humni skim, ktore  
 pod numerami na karcie y Koscia. Satunkow Ziemi w nastepnym Inwentarzu Opi-  
 sane y Oznaczone, porzadkiem wtoscianom teyze Wsi Pliszczyc Rozdane.

Numer Wtok	Liczba Gospodarow	Nazwiska Gospodarow	Kolumny Ziemie	wszczegole			Wogole gataniki	Ogot Summa					
				Wtoki	morzi	Brzety		Wtoki	morzi	Brzety			
1.	1.	Omelan Nesciuk	Dobr.	15	25	Pola z Jarostka	1						
			Szred.	5	150								
Podt.	4	150											
1.	2.	Kiron Nesciuk	Zar. Polow.	4	275	Sianozeci	14						
			mor. Szred.	6	259								
Podt.	7	41											
			Wygonu	4	219	Nieuzytku	5	101					
			Drogi		182								
										1	19	101	pod
2.	3.	Kuryto Sanowicz	Dobr.	15	200	Pola z Jarostka	1						
			Szred.	4	100								
Podt.	5	125											
2.	4.	Lusta	Zar. Polow.	4	175	Sianozeci	14						
			mor. Szred.	7									
Podt.	7												
			Wygonu	5	124	Nieuzytku	5	244					
			Drogi		120								
										1	19	244	
3.	5.	Lryhor Sanowicz	Dobr.	16	25	Pola z Jarostka	1						
			Szred.	4	30								
Podt.	6												
3.	6.	Kuryto Nesciuk	Zar. Polow.	3	245	Sianozeci	14						
			mor. Szred.	6	150								
Podt.	6												
			Sto. Szred.	1	150	Nieuzytku	8	236					
			Wygonu	6	200								
			Lugu	2									
			Drogi		36								
										1	22	236	

# Taz Wics Pliszczyc

Gatunki Ziemi	Wszczegole			Wogole gatunki	Ogot			Summa		
	Wlaski	Morgi	Pruty		Wlaski	Morgi	Pruty	Wlaski	Morgi	Pruty
Pola Dobrego	1	16	250	Pola zarosl: 3						
Sredniego		13	280							
Podtego		15	275							
Zarosl Polowey		13	95							
Sianozg. Morw. Sred:		20	109	Sianozgi 1 12						
Podtey		20	41							
Srednicy Blotnicy		1	150							
Wygonu		16	243	Nieuzytki 19 281						
Lugu		2								
Drogi		1	38							
<b>Summa wsi Pliszczyc</b>					5	1	281			

Rekapitulacya wsi Pliszczyc

15

# KARTA Wsi Humnieszcz

Podzieloney na Włok Ryzowych 8.

w ktorey Oznacza Litera

A: Pole pierwsze

B: Pole Druge

C: Pole Trzecie

D: Dodatek Sianożętny, Litera E: Grunt y

Łąki porostale do Dworu F: Sianożęć odda-

na wsi Dierzycycom

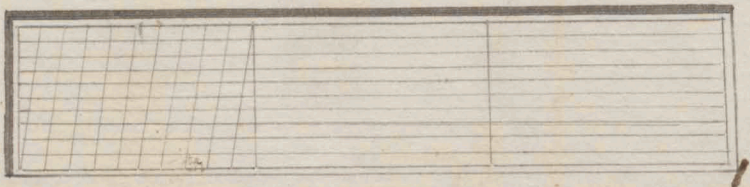

Wies Humniszczca w przysadzie Dobrey na trzy Rozdzielona Zmiany, na pot Pola trzeciego Zasiedlona przy Ulicy prostej Szerokiej Trzy prety ma Wtok Ryzowych Osim, które pod numerami na karcie Gloscia gatunkow Ziemi w następnym Inwentarzu Opisane y Oknaczone y Wloscianom teyże Wsi porządkiem oddane, w tymże Obrebie Znajdują się Grunta Orome y Łaki do Rozporządzenia ieszcze Dwornego takż Łaka Morozna dla Wsi Dliszczyc oddana, które Grunta y Łaki na teyże karcie udzielnie oddzielone y Oknaczone.

Numer Wtok	Liczba Gospodarzow	Nazwiska Gospodarzow	Dziedziczenie	w szczegole			Wogole gatunka	Ogot			Summa		
				Wtoki	Morgi	Prz.		Wtoki	Morgi	Prz.	Wtoki	Morgi	Prz.
1	1	Pawet Btocki	Dobr.	13	200	} Pola	28	15	73	1	13	73	
	2	Lronkop y Supryan Artuchy	Srzed.	10	264								
			Łodt.	3	136								
2	3	Chwedon Hryńko	Moř-Srzed.	6	200	} Sianozci	15	72	1	13	72		
	4	Danito Haraburda	Łodt.	8	100								
			Drogi	72	Nieuzrytku								
3	5	Kuryto Sankowicz	Dobr.	14	150	} Pola	28	15	76	1	13	76	
	6	Sawha Sokotoski	Srzed.	10	50								
			Łodt.	3	100								
4	7	Dawid Sokotoski	Moř-Srzed.	5	170	} Sianozci	15	74	144	1	13	144	
	8	Pilip Sokotoski	Łodt.	9	130								
			Rowu	74	Nieuzrytku								
5	9	Konon y Chwedon Sokotoscy	Dobr.	14	200	} Pola	28	72	1	13	72		
	10	Roman y Minita Czepusy	Srzed.	10	200								
			Łodt.	3	100								
			Moř-Srzed.	6	235	} Sianozci	15	72	1	13	72		
			Łodt.	8	65								
			Drogi	72	Nieuzrytku								

yw

# Taz Wicsi Humniszczaz

Numer wsi	Liczba gospodarstw	Nazwiska Gospodarow	Jatunki Ziemi			Wzrzegole			Wogole Jatunki			Ogot Summa				
			Wotoki	Morgi	Przety	Wotoki	Morgi	Przety	Wotoki	Morgi	Przety	Wotoki	Morgi	Przety		
6	11	Minita Czepura	Dobr.	14	205	}	Pola	.	28							
			Srzed.	10	90											
			Podt.	3	5											
			12	Matachwiey Czepura	Mor-Srzed.	4		}	Sianozeci						.	15
					Podt.	11										
			Drogi		89	Nieuzytku		89	1	13	89					
7	13	Denis Sankowicz	Dobr.	14	5	}	Pola	.	28							
			Srzed.	10	295											
			Podt.	3												
			14	Maksim Sankowicz	Mor-Srzed.	5	205	}	Sianozeci						.	15
					Podt.	9	95									
			Drogi		58	Nieuzytku		58	1	13	58					
8	15	Zynow Podczuk	Dobr.	13	148	}	Pola	.	28							
			Srzed.	11	152											
			Podt.	3												
			16	Pawluk Sankowicz	Mor-Srzed.	5	200	}	Sianozeci						.	15
					Podt.	9	100									
			Drogi		56	Nieuzytku		56	1	13	56					
Rekapitulacya Wsi Humniszczaz			Pola Dobrego	3	23	12	}	Pola	7	14						
			Srzedniego	2	25	15										
			Podtego		25	273										
			Sianoz. Mor-Srzedni	1	15	260	}	Sianozeci	4							
			Podtey	2	14	40										
			Rowu			74	}	Nieuzytku	2	40						
Drogi		1	266													
Summa Wsi Humniszczaz										11	16	40				
W tymże Obrebie pod Litera: C. zostala Gruntu Oromego Do Dworu										1	26					
Podtaz Litera Sianozeci M. orazney											21	165				
Wyzaru											8	261				
Summa Catego Obrebu										14	12	166				

winter

KARTA wsi Seczyc

Podzieloney na Włok Ryzowych

S. y put. wktorey Oznacza Litera

A. Pole piensze.

B. Pole druge

C. Pole trzecie

D. Sianozecz teyze wsi

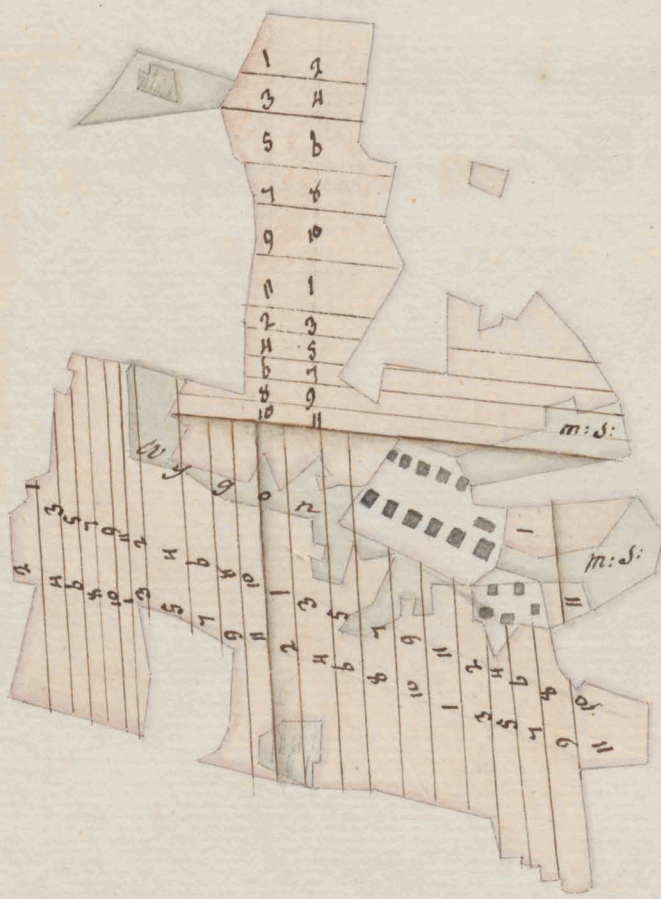

Wies Szczyce w przysadzie Dobrey na trzy rozdzielona Zmia-  
 ny, Siedziba Oney bez porzadku jak zdawna Zasiedlona, w Figurze nieforemney potozo-  
 na udzielnie od Obrebu Braszewickiego między Gruntami na Okoto W= Wystoucha bytego  
 Marszałka Pruzanickiego, Granica Oney Koznemi y drobnemi Łatomami, tak jak zdawna uży-  
 walność One uformowata, ma Włok Ryżowych 5. y put Ryli Gruntow 11<sup>wa</sup> które porządkiem  
 dla włościan teyże wsi oddane y na karcie pod Numerami Jłoscia, y Satunkiem Ziemi w  
 następnym Inwentarzu Opisane y Ornaczone

Numer wlok	Nazwiska Gospodarzow	Satunki Ziemi	Wszeregole			Wogole gatunka	Ogot Summa		
			Włok	morj.	Prz.		Włok	morj.	Prz.
1	1 Jan Ciunik	Dobr.	11	25	Pola	30			
		Srzed.	13	230					
Łod.	5	45							
2	2 Paweł Ciunik	mor. Łod.	6	255	Sianozci	14			
		Łod.	7	45					
		Wygonu		61	Niewyżka	261			
		Ługu		180					
		Drogi		20					1
2	3 Petrusz Chilwicz	Dobr.	11	175	Pola	30			
		Srzed.	13	70					
Łod.	5	55							
3	4 Wieremiej Artuszyk	mor. Łod.	7	40	Sianozci	14			
		Łod.	6	260					
		Wygonu	1		Niewyżka	1			25
		Drogi		25					
3	5 Sznat Siwen	Dobr.	11	200	Pola	30			
		Srzed.	14						
Łod.	4	100							
3	6 Wawryn Cepura	mor. Łod.	8		Sianozci	14			
		Łod.	6						
		Wygonu	1	50	Niewyżka	1			70
		Drogi		20					
4	7 Marcho Krupha	Dobr.	11	200	Pola	30			
		Srzed.	13	95					
Łod.	5	5							
4	8 Kondrat Krupha	mor. Łod.	7	150	Sianozci	14			
		Łod.	6	150					
		Wygonu	1	48	Niewyżka	1			48

Orto

# Taz Wics Szczyce

Numerus Wlok	Liczba Gospodarow	Nazwiska Gospodarow	Jazymni Wiem	Wszeregole			Wogole garnance	Ogot			Summa		
				Dobry	Moy	Dyby		Dobry	Moy	Dyby			
5.	9.	Step krupka	Dobry	12	100	}	Pola	1					
			Sred.	12	200								
			Pod.	5									
			10.	Michatko krupka	Mor. Pod.	7		}	Sianozci	14			
					Btotn.	7							
Wygonu		94			Nieuzytku		94	1	14	94			
6. 2	11.	Flawryto krupka	Dobry	6	100	}	Pola	15					
			Sred.	6									
			Pod.	2	200								
			Mor. Pod.	4		}	Sianozci	7					
			Btot.	3							22		
Rekapitulacya Wsi Szczyce			Pola Dobrego	2	4	200	}	Pola	5	15			
			Sredniego	2	12	205							
			Podtego		27	105							
			Siano: Mor. Pod.	1	10	145	}	Sianozci	2	17			
			Btot. Sredn.	1	6	155							
			Wygonu		3	253							
			Lugu			180	}	Nieuzytku	4	198			
Drogi			65										
Summa Wsi Szczyce								8	6	198			

*Faint, illegible handwriting at the top of the page.*

*ms*

MAPA Okręgu Szkolna  
 Czyni za Szkolna mającego się uformować  
 Szkolna.

Specyfikacja gruntów Dwornych w  
 Okręgu Szkolna mającego się uformować Szkolna

Kategoria Gruntów	Wzrosty			Współczynnik	Ogół			Summa			
	Wzrost	Wzrost	Wzrost		Wzrost	Wzrost	Wzrost	Wzrost	Wzrost	Wzrost	
Sadzone	3	10	100	Sala	8	28					
Najwyższe	2	6	90								
Zawa-Sala	3	11	110								
Małe-Sadzone	1	8	98	Siana	1	20	94				
Sadzone-Sadzone		6	100								
Najwyższe		5	101								
Wygonu	22	74		Przebieg	1	6	74				
Lugu	14										
Summa										1124	168

Szkolna od wsi Braszewicz

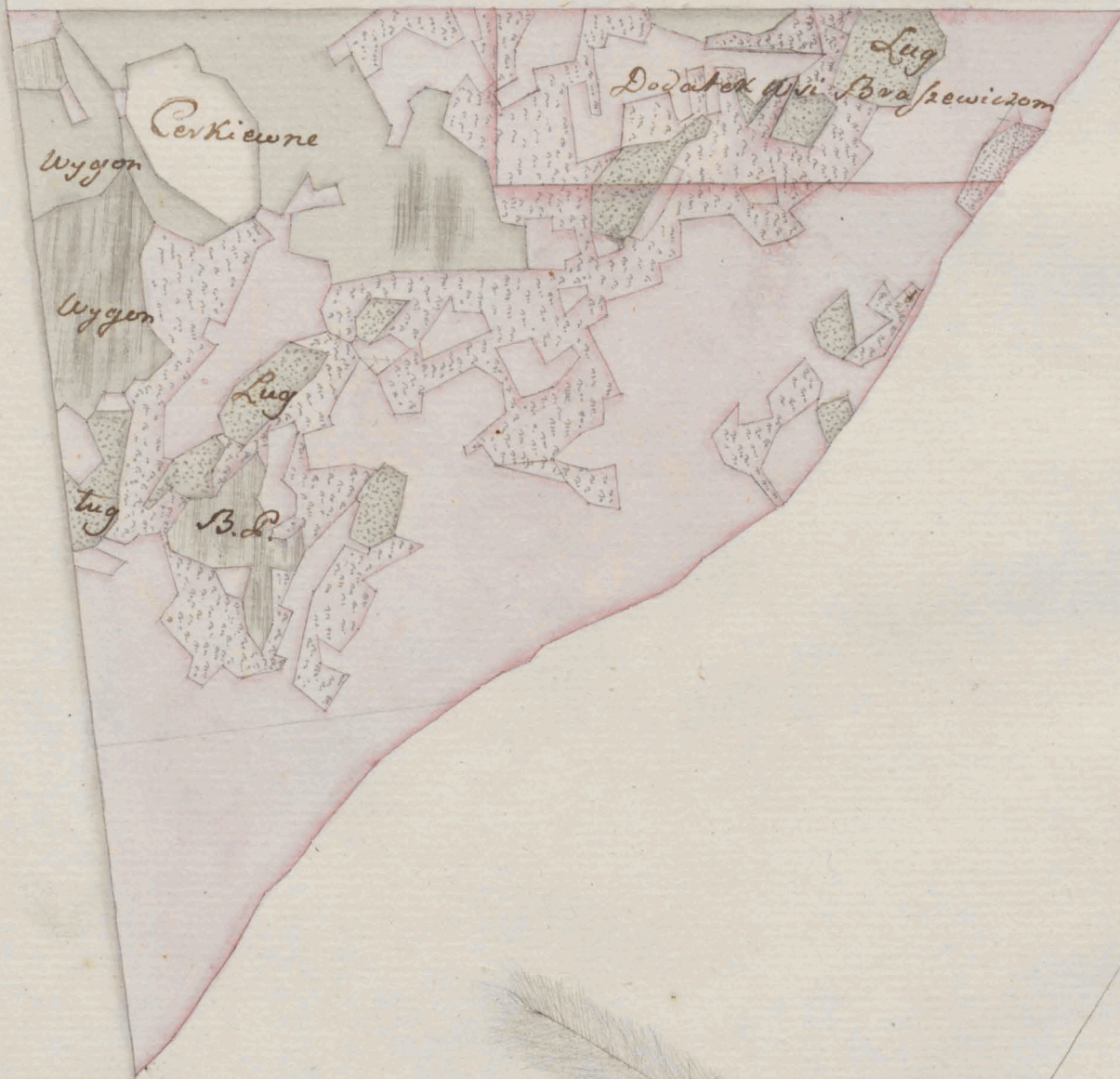

Witt

# KARTA wsi Symonowicz

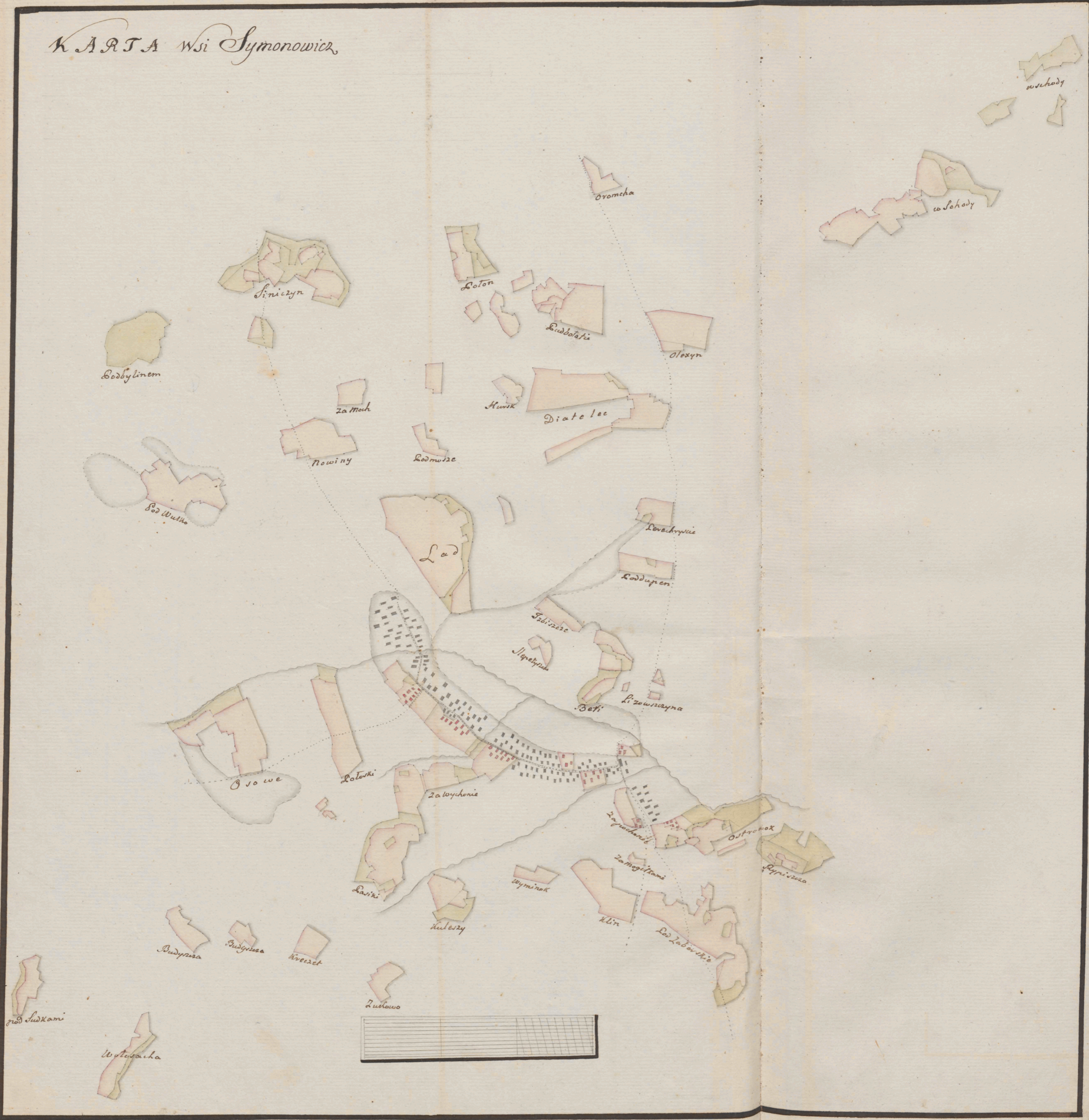

Komov



*Wies Symonowicze w przysadzie Dobrey Siedziba y Grunt Oney zostaja dotad w Szachownicy w Uzywalnosciach dawnych po Miedzy Gruntami Wsi Symonowicz JW Wojciecha Kusrowskiego Marszalka Stolin-  
skiego, ktorey wsi pomienionej grunt tylko rozdzielony w Uzywalnosciach swoich bez na znaczenia zmian a tylko-  
stosując się do wielkości poddanych pomienionego Kusrowskiego w Urzędach pod nazwiskami następującemi  
porządkiem Gospodarzom rozdany.*

Nazwiska Gospodarzow	Nazwiska Własności	Caturak Pole Dobrego	Grunt Oromy			Caturak Sianozce	Sianozce			Summa								
			w Szeregole		w Ogole		w Szeregole		w Ogole									
			Włoki	Morgi	Prętki		Włoki	Morgi	Prętki	Włoki	Morgi	Prętki	Włoki	Morgi	Prętki			
1. Swan Repicha 2. Tymosz Repicha	Siedziby		2	250														
	w Osowym	Srednie	3	20		Moraz-Dobrey	1	100										
	na Bodzaberd	Sredniego	3	285		Moraz-Sredn		18										
	Na Ladu	Dobrego	2	227		Moraz-Sodtey		180										
	na Nowinach	Sredniego	1	121														
	na Bodomsku	Srednie	1	17														
	w Diatley	Sredniego	2	150														
	w Olazynym	Sodtego		287														
	w Oromsy	Sodtego	1	152														
	w Lotoni	Srednie	1	11		Mor-Sodtey	1	191										
	na Zawysioni	Dobrego	3	180		Mor-Dobrey	1	31										
	w Kreczety	Sredniego	1	278														
	w Zapochoni	Sredniego		272														
	w Schodach	Sodtego	1	150		Morazny Sodtey	1	259										
	w Synicznym	Sodtego	1		1	Mor-Sredni	2	10										
w Pypiszczach					Plot-Sredn	1	30											
w Ostrowku					Plot-Sredn		265											
pod Bilinem					Mor-Sredn	1	116	12		1	12							
3. Semen Repicha Sustka	Siedziby		2	250														
	w Osowych	Srednie	3	20		Moraz-Dobrey	1	63										
	na Bodzaberd	Sredniego	3	285		Mor-Sredn		18										
	Na Ladu	Dobrego	2	227		Mor-Sodtey		180										
	w Nowinach	Srednie	1	121														
	na Bodomsku	Sredniego	1	17														
	w Diatley	Sredniego	2	150														
	w Olazynym	Sodtego		287														
	w Oromsy	Sodtego	1	152														
	w Lotoni	Srednie	1	11		Mor-Sodtey	1	228										
	na Zawysioni	Dobrego	3	180		Mor-Dobrey	1	31										
	w Kreczety	Sredniego	1	278														
	w Zapochoni	Sredniego		272														
	w Schodach	Sodtego	1	150		Mor-Sodtey	1	259										
	w Synicznym	Sodtego	1		1	Mor-Sredn	2	10										
w Pypiszczach					Plot-Sredn	1	30											
w Ostrowku					Plot-Sredn		265											
pod Bilinem					Mor-Sredn	1	116	12		1	12							

wid

# Taz Wics Symonowicze.

Liczba Gospodarow.

Nazwiska  
Gospodarow

Nazwisko Miejscowość	Sobór Pola Dzielnice	Grunt Orny			Sobór Siarozec	Siarozec			Summa			
		w Szeregole		w Gole		w Szeregole		w Gole	w Toki	morgi	Pety	
		w Toki	morgi	Pety		w Toki	morgi	Pety				
Siedziby			2	250								
Wosowych	Sredniog		3	20	Mon-Dobry		126					
Na Boczabornim	Sredniog		3	285	Mon-Sred		18					
Pod Wulko	Podtego		1	188								
Na Ladu	Dobrego		2	227	Mon-Podtey		180					
w Nowinach	Sredniog		1	121								
Na Boczowau	Sredniog		1	17								
w Diatelcy	Sredniog		2	150								
w Olesynym	Podtego			287								
Worosny	Podtego		1	152								
w Botoni	Sredniog		1	11	Mon-Podtey		201					
w Schodach	Podtego		1	150	Mon-Podtey		1	259				
Na Zawysioni	Dobrego		1	44	Mon-Dobry		1	31				
w Kulesrach	Sredniog		2	291	Mon-Dobry		1	264				
w Budywaczach	Dobrego		1	207								
Na Sinczymym					Mon-Sred		2	10				
w Pypiszczach					Blot-Sred		1	30				
w Ostrowku					Blot-Sred			265				
Pod Bielinem					Mon-Sred		1	116	12		1	12
Siedziby			2	250								
Wosowych	Sredniog		3	20	Mon-Dobry		126					
Na Boczabornim	Sredniog		3	285	Mon-Sred		18					
Pod Wulko	Podtego		1	188								
Na Ladu	Dobrego		2	227	Mon-Podtey		180					
w Nowinach	Sredniog		1	121								
Na Boczowau	Sredniog		1	17								
w Diatelcy	Sredniog		2	150								
w Olesynym	Podtego			287								
w Ormsay	Podtego		1	152								
w Botoni	Sredniog		1	11	Mon-Podtey		201					
w Schodach	Podtego		1	150	Mon-Podtey		1	259				
Na Boczach y Zawysioni	Dobrego		1	44	Mon-Dobry		1	31				
w Kulesrach	Sredniog		2	291	Mon-Dobry		1	264				
w Budywaczach	Dobrego		1	207								
Na Sinczymym					Mon-Sred		2	10				
w Pypiszczach					Blot-Sred		1	30				
w Ostrowku					Blot-Sred			265				
Pod Bielinem					Mon-Sred		1	116	12		1	12

4. Janko Repicha

5. Michatko Repicha

6. Andrzej Repicha

7. Kryhor Repicha

# Tar Wios Simonowicze

Nazwiska Gospodarzow	Nazwiska Wiosniakow	Gatunek Pola Dobrego	Grunt Oromy					Gatunek Sianożec	Sianożec					Summa		
			Wszeregole			Wogole			Wszeregole			Wogole				
			Włoki	Morgi	Party	Włoki	Morgi		Party	Włoki	Morgi	Party	Włoki	Morgi	Party	Włoki
	Siedziby		2	250												
	w Orowych	Sredniego	3	20			Moro-Dobry	160								
	na Podrabot	Sredniego	3	285			Moro-Sred-	18								
	Pod Wulko	Podtego	1	188												
	Na Ladu	Dobrego	2	227			Moro-Podtey	180								
	na Nowinach	Sredniego	1	121												
	w Hurskim	Sredniego	1	140												
	w Diatlecy	Sredniego	2	150												
8. Filip Nowik	w Olesinym	Podtego		287												
	w Oromki	Podtego	1	152												
9. Marasym Sodkašik	w Sničynym	Podtego	1				Moro-Sred-	2	10							
	w Schodach	Podtego	1	150			Moro-Podtey	1	259							
	Na Zawyhoru y	Podtey Dobry	2	193			Moro-Dobry	1	31							
	w Budyżarach	Dobrego	1	207												
	Pod Ludkami	Podtego	1	30	1		Moro-Podtey		185							
	w Ostrowku						Blat-Sred-		265							
	w Rypiszczach						Blat-Sred-	1	30							
	Pod Bielinkom						Moro-Sred-	1	116							
	w Potoni						Moro-Podtey	1	246	12			1	12		
	Siedziby		2	250												
	w Orowych	Sredniego	3	20			Moro-Dobry	80								
	na Podrabot	Sredniego	3	285			Moro-Sred-	18								
	Pod Wulko	Podtego	1	188												
	Na Ladu	Dobrego	2	227			Moro-Podtey	180								
	Na Nowinach	Sredniego	1	121												
	w Hurskim	Sredniego	1	140												
	w Diatlecy	Sredniego	2	150												
10. Nescior Sodkašik	w Olesinym	Podtego		287												
	w Oromki	Podtego	1	152												
11. Roman Siska	w Potoni	Sredniego	1	11			Moro-Podtey	2	26							
	w Sničynym	Podtego	1				Moro-Sred-	2	10							
	w Schodach	Podtego	1	150			Moro-Podtey	1	259							
	Na Zawyhoru y	Podtey Dobry	1	182			Moro-Dobry	1	31							
	w Budyżarach	Dobrego	1	207												
	Pod Ludkami	Podtego	1	30	1		Moro-Podtey		185							
	w Ostrowku						Blat-Sred-		265							
	w Rypiszczach						Blat-Sred-	1	30							
	Pod Bielinkom						Moro-Sred-	1	116	12			1	12		

prawa

# Taz Wicsi Symonowicze

Kierba Gospodarow	Nazwiska Gospodarow	Nazwiska Moczynik	Imienno Dobrego	Grunt Oromy			Imienno Sianowiczi	Sianowicze			Summa			
				Wszegole		wogole		Wszegole		wogole				
				Wlaski	Mozgi	Pasty		Wlaski	Mozgi	Pasty	Wlaski	Mozgi	Pasty	
		Siedziby		2	250									
		na Sotokach	Dobrego	2	166									
		na Jabiszczach	Dobrego	2	20			Mod-Szed	1	124				
		pod Wulko	Podtego	1	188									
		na Ladu	Dobrego	2	227			Mod-Podtey		180				
		na Nowinach	Sredniego	1	121									
		w Diateli	Sredniego	2	150									
		wolaczynym	Podtego		287									
12	Jozef Szewc	Woromki	Podtego	1	152									
13	Semen Szewc	na Synichym	Podtego	1	200			Mod-Szed	2	10				
		w Schodach	Podtego	1	150			Mod-Podtey	1	259				
		w Berechysiu	Sredniego	2	81			Blot-Podtey		50				
		na Pasinach	Dobrego	1	255			Mod-Dobry	1	31				
		na Wyminku	Dobrego	1	100									
		za Magitkami	Sredniego		110									
		na Wotawach	Podtego	1	213			Mod-Podtey		250				
		pod Ludkami	Podtego	1	30	1		Mod-Podtey		185				
		w Ostrowkach						Blot-Szed		265				
		w Rypiszczach						Blot-Szed	1	30				
		pod Bilinem						Mod-Szed	1	116	12	1	12	
				Siedziby		2	250							
		na Sotokach	Dobrego	2	166									
		na Jabiszczach	Dobrego	2	20			Mod-Szed	1	124				
		pod Wulko	Podtego	1	188									
		na Ladu	Dobrego	2	227			Mod-Podtey		180				
		na Nowinach	Sredniego	1	121									
		w Diateli	Sredniego	2	150									
		wolaczynym	Podtego		287									
14	Kondrat Podkasz	Woromki	Podtego	1	152									
15	Pawel Podkasz	na Synichym	Podtego	1	200			Mod-Szed	2	10				
		w Schodach	Podtego	1	150			Mod-Podtey	1	259				
		w Berechysiu	Sredniego	2	81			Blot-Podtey		50				
		na Pasinach	Dobrego	1	255			Mod-Dobry	1	31				
		na Wyminku	Dobrego	1	100									
		za Magitkami	Sredniego		110									
		na Wotawach	Podtego	1	213			Mod-Podtey		250				
		pod Ludkami	Podtego	1	30	1		Mod-Podtey		185				
		w Ostrowkach						Blot-Szed		265				
		w Rypiszczach						Blot-Szed	1	30				
		pod Bilinem						Mod-Szed	1	116	12	1	12	

# Taż Wios Symonowicze

Liczba Gospodarstw	Nazwiska Gospodarstw	Nazwiska Własności	Prunt Oromy						Sianożec						Summa				
			Wzrosty			Wogole			Wzrosty			Wogole			Włoki	Morgi	Pęty		
			Włoki	Morgi	Pęty	Włoki	Morgi	Pęty	Włoki	Morgi	Pęty	Włoki	Morgi	Pęty					
															Siaterek Pola Oromego		Siaterek Sianożec		
		Siedziby		2	250														
		na Sotkach Dobrego		2	166			Mor-Dobr			233								
		pod Wulko Podtego		1	188														
		w Betiach Dobrego		1	240			Mor-Sred			2 126								
		na Soddupni Srednie		2	100														
		na Ladu Dobrego		2	227			Mor-Podtey			180								
		na Nowinach Srednie		1	121														
		w Diatelay Srednie		2	150														
16.	Mikita Bodnasik	Wolaxynym Podtego			287														
		w Sotoni Srednie		1	11														
17.	Sronop Repicha	Woromhi Podtego		1	152														
		w Syniczym Podtego		1	200			Mor-Sred			1 10								
		w Schodach Podtego		1	150			Mor-Podtey			1 259								
		w Klinie Srednie		2	268														
		na Sasikach Dobrego			277			Mor-Dobr			1 31								
		na Wotosach Podtego		1	213	1		Mor-Podtey			250								
		w Ostrowkach						Plot-Sred			265								
		w Pypinaczach						Plot-Sred			1 30								
		pod Bilinkiem						Mor-Sred			1 116	12						1	12
		Siedziby		2	250														
		na Sotkach Dobrego		2	166			Mor-Dobr			233								
		pod Wulko Podtego		1	188														
		w Sepetyarach Dobrego		1	256														
		na Soddupni Srednie		2	100														
		na Ladu Dobrego		2	227			Mor-Podtey			180								
		za Michom Srednie		1	17														
		w Diatelay Srednie		2	150														
18.	Wasyl Bodnasik	Wolaxynym Podtego			287														
		Woromhi Podtego		1	152														
		w Sotoni Srednie		1	11			Mor-Podtey			1 126								
		w Syniczym Podtego		1	200			Mor-Sred			2 10								
		w Schodach Podtego		1	150			Mor-Podtey			1 259								
		w Klinie Srednie		2	268														
		na Sasikach Dobrego		1	65			Mor-Dobr			1 31								
		na Wotosach Podtego		1	213	1		Mor-Podtey			250								
		w Ostrowkach						Plot-Sred			265								
		w Pypinaczach						Plot-Sred			1 30								
		pod Bilinkiem						Mor-Sred			1 116	12						1	12

tu

# Taz Wics Symonowicze

Liczba gospodarzow	Nazwiska Gospodarzow	Nazwiska Miejsc	Cakunow Dobrego	Grunt Oromy						Cakunow Sredniego	Sianozec			Summa			
				Waczegele			Wogole				Waczegele		Wogole				
				10Tow	Morgi	Pety	10Tow	Morgi	Pety		10Tow	Morgi	Pety	10Tow	Morgi	Pety	
		Siedziby		2	250												
		Na Sotkach	Dobrego	2	160					Mor-Dobr	250						
		Pod Wulko	Podtego	1	188												
		w Betiach	Dobrego	2	240												
		Na Ladu	Dobrego	3	280					Mor-Podteg	180						
		na Podmoku	Sredniego	1	17												
		w Diatelay	Sredniego	2	150												
19.	Janko Kormicycyk	Woleczynym	Podtego		287												
		Woromki	Podtego	1	151												
20.	Jankow Repicha	na Synichym	Podtego	2	290					Mor-Sred	2 10						
		Wschodach	Podtego	1	150					Mor-Podteg	1 259						
		w Klinie	Srednie	1	218												
		w Zukowie	Sredniego	2	2												
		w Potoni	Sredniego	2	11	1				Mora-Podteg	140						
		w Ostrowkach								Plot-Sred	265						
		w Synichym								Plot-Sred	1 30						
		Pod Bilinem								Mora-Sred	1 116						
		w Betiach								Mor-Sred	2 250	12			1 12		
		Pod Petrusikami	Siedziby	11	64												
		Na Ladu	Dobrego	3	280					Mora-Podteg	1 180						
		na Podmoku	Sredniego	1	17												
		w Diatelay	Sredniego	2	150												
		Woleczynym	Podtego		287												
21.	Petrus Petrusik	Woromki	Podtego	1	152												
		w Potoni	Sredniego	1	11					Mor-Podteg	2 40						
22.	Jwan Petrusik	w Synichym	Podtego	2	200					Mor-Sred	2 10						
		w Schodach	Podtego	1	150					Mora-Podteg	1 259						
		w Klinie	Sredniego	1	187												
		w Zukowie	Dobrego	2	2	1											
		w Ostrowku								Plot-Sred	1 265						
		w Synichym								Plot-Sred	2 30						
		Pod Bilinem								Mora-Sred	1 116	12			1 12		

Wszachownicach wsi Symonowicz podług wymiaru w Uroczyskach pod nazwiskami znajdującymi się w Gatunkach Ziemi, znajdującymi się następujące.

Nazwiska Uroczysk	Jednostka Ziemi	Wszachóle			Współ. Jednostki	Ogół			Summa		
		10 Toki	Morgi	Pruty		10 Toki	Morgi	Pruty	10 Toki	Morgi	Pruty
Wosowych	Pola Średniego	18	118			18	118		23	31	
	Sianozgi Mów-Szere	4	213			4	213				
w Budyszerach w 2 <sup>ech</sup> miejscach	Pola Średniego	6	233			6	233		6	233	
Na Wotoszaki	Pola Podtego	6	251			6	251		10	51	
	Sianozgi Mów-Szere	3	100			3	100				
Pod Suchkami	Pola Podtego	4	120			4	120		6	260	
	Sianozgi Mów-Szere	2	140			2	140				
w Wreżeti	Pola Średniego	3	256			3	256		3	256	
w Żunowie	Pola Średniego	4	4			4	4		4	4	
Na Kuleszach	Pola Średniego	5	282			5	282		9	210	
	Sianozgi Mów-Szere	3	228			3	228				
w Ławyhoni y Sasinach	Pola Dobrego	22	20			22	20				
	Morozny Średni	10	50		Sianozgi	11	18	1	3	188	
	Płotny Średni		268								
	Drogi		150				150				
Na Brodach	Pola Dobrego		256				256			256	
Na Łotoskach	Pola Dobrego	12	230			12	230		15	30	
	Sianozgi Mów-Szere	2	100			2	100				
Na Wyminku	Pola Średniego	2	200			2	200		2	200	
Na Klinie	Pola Średniego	9	133		Pola	11	173	11	173		
	Podtego	2	40								
Na Podraberskim	Pola Średniego	23	256			23	256				
	Morozny Średni	2	80		Sianozgi	4	110		28	186	
	Płotny Średni	2	30								
	Drogi		120				120				
w Rypiszczach	Pola Średniego	1	60		Sianozgi	13	60	14	120		
	Morozny Średni	4	150								
	Płotny Średni	8	210								
Pod Petrusinami	Siedziby	1	120		Pola z Siedzib	11	64	21	254		
	Średniego	9	244								
	Sianozgi Płot-Szere	10	190								
Na Ławyhoni y Ła Mogilkami	Siedziby		130		Pola z Siedzib	4	18	5	118		
	Średniego	3	188								
	Sianozgi Płot-Szere	1	100								
Pod Siedzibo wsi	Siedziby	23	55		Sianozgi Płot-Szere	2	20	27	95		
	Sianozgi Płot-Szere	2	20								
	Drogi	2	20								
Na Betiach	Pola Dobrego	5	240			5	240		11	140	
	Sianozgi Mów-Szere	5	200			5	200				
w Repetyszczach	Pola Dobrego	1	256			1	256		1	256	
Na Jabiszczach	Pola Dobrego	4	5			4	5		8	107	
	Sianozgi Mów-Szere	3	202			3	202				
Na Poddupni	Średniego	3			Pola	4	200	4	200		
	Podtego	1	200								

sub

Też Grunta Wszachownicach wsi Symonowicz

Nazwiska Uroczysk	Faktyczna Ziemia			Wszachownic			Wszachownic			Summa				
	Włoki	Morgi	Pruty	Włoki	Morgi	Pruty	Włoki	Morgi	Pruty	Włoki	Morgi	Pruty		
Na Berechrysciu	Pola Średniego			4	162			4	162		4	162		
	Sianozgi Poln. Śred.				100				100			100		
Na Litowszczyźnie	Pola Dobrego			1	56			1	56		1	56		
Na Łabu w 2. miejscu	Pola Dobrego			1	4	79		1	4	79		139		
	Sianozg. Mor. Dobrej				5	60			5	60		65		
Na Podmosiu w 2. miejscu	Pola Średniego			4	284			4	284		4	284		
Na Nowinach	Pola Średniego			11	188			11	188		11	188		
w Łamosiu	Pola Średniego			3	150			3	150		3	150		
Pod Wulno	Pola Dobrego			14	192			14	192		14	192		
Pod Bilinikiem	Morozny Dobrej			8	100		Sianozgi	16	174		16	174		
	Moroz. Średni-			8	74									
w Smierzynie w 2. miejscu	Pola Dobrej			11	239		Sianozgi	24	124	1	6	63		
	Moroz. Średni			20	124									
	Płotny Średni			4										
w Łotni w 4. miejscu	Średniego			12	138		Pola	13	12	18	232			
	Dobrej				174									
	Sianozg. Mor. Śred.			5	220									
Na Suobolotiu	Pola Średniego			14	277			14	277		14	277		
w Diateli	Pola Dobrej			1				1			1	240		
	Sianozg. Poln. Śred.				240				240			240		
Ditto w Diateli w 2. miejscu	Pola Dobrej			2	280			2	280		2	280		
w Olexynym	Pola Dobrej			11	144			11	144		11	144		
w Woronki	Pola Dobrej			3	45			3	45		3	45		
w Schodach w 1. miejscu	Pola Średni-			17	295			17	295		26	6		
	Sianozg. Mor. Śred.			8	11			8	11			11		
Ditto w Schodach w 2. miejscu	Sianozg. Mor. Śred.			6	50			6	50		6	50		
Ditto w Schodach w 1. miejscu	Sianozg. Mor. Śred.			8	40			8	40		8	40		
Rekapitulacja Gruntów wsi Symonowicz				Siedziuby			25	5						
				Pola Dobrej			3	24	166	Pola z siedziub 12				
				Średniego			5	12	168					
				Dobrej			1	27	87					
				Morozny Śred.			3	3	242	Sianozgi 4 24				
				Morozny Dobrej			19	100						
				Płotny Średni			1		258					
Drogi			2	290		Wielki	2	290						
<b>Summa</b>											16	26	290	

*KARTA Folwaru Totkow y  
 Podzielanego Na trzy Zmiany w którym  
 Oznacza Litera A. Pole pierwsze  
 B. Pole Druge  
 C. Pole trzecie*

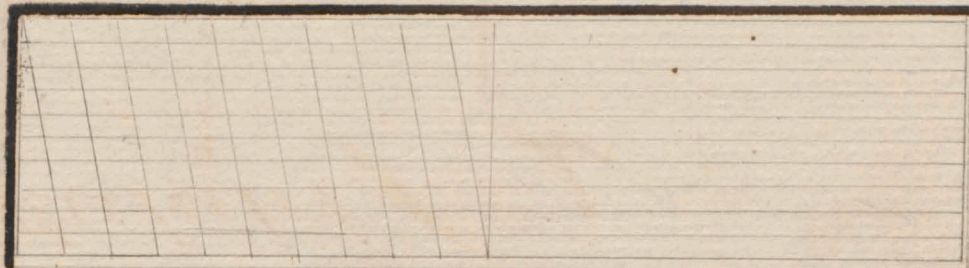
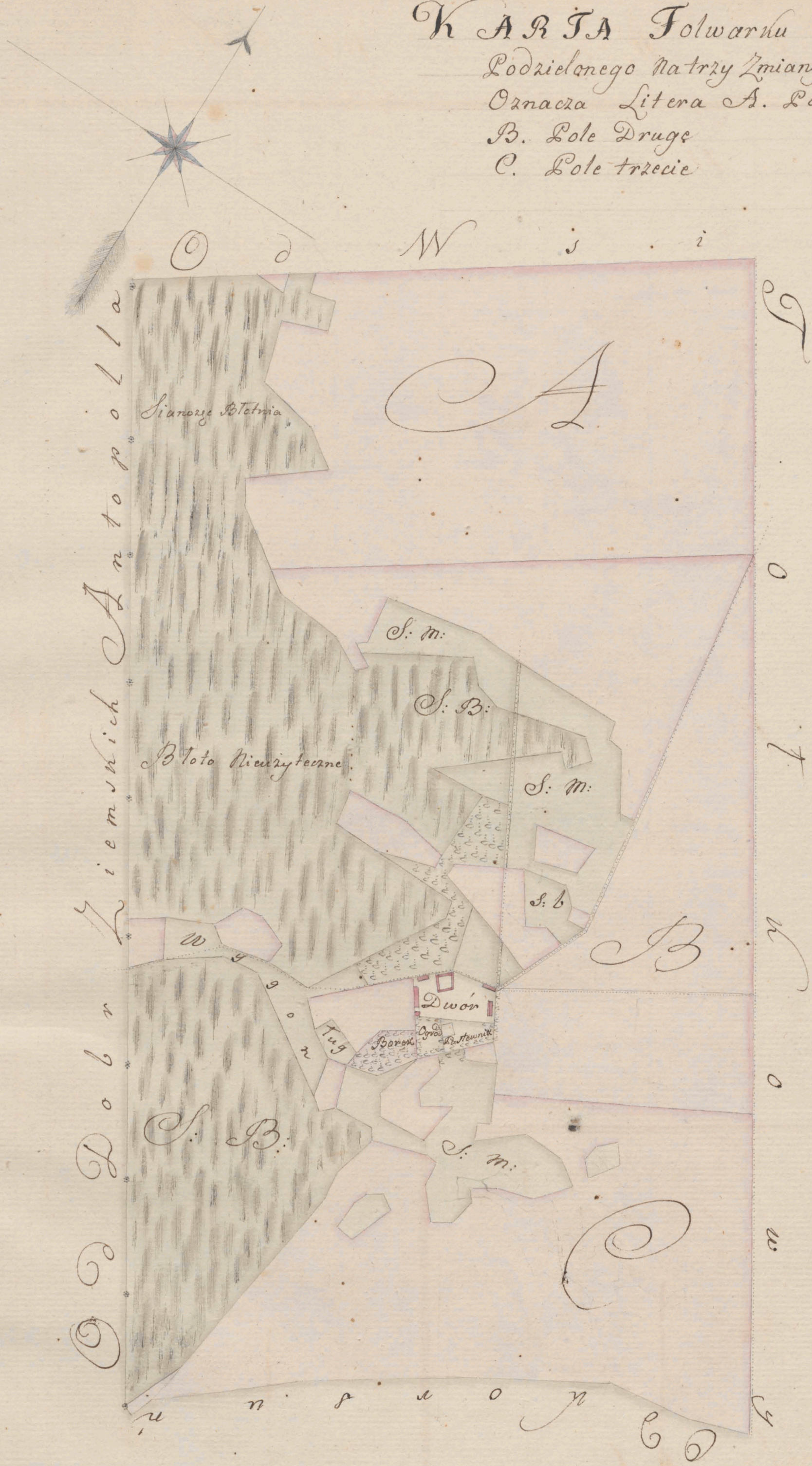

32

Specyfikacja Działek Dworskich Folwarku Totnowy

Latański Ziemi Wszeregole	Wszeregole			Wszeregole gazianu			Ogot			Summa		
	Włas.	Przej.	Brak	Włas.	Przej.	Brak	Włas.	Przej.	Brak	Włas.	Przej.	Brak
Pod Plantą Dworu y Ogrodem	4	100										
Łola Dobrego	2	266		pola z siedl.	8	22	100					
Srzedniego	6	1734										
Sianozgi moro: Srzedniej	28	38		Sianozgi	5	7	242					
Płotniej Srzedniej	2	1413										
Wobrzebie w Wiekim Siano: Płotniej	1	25191										
Płota Nieużytecznego	2	92		nieużytk.	2	16	211					
Wygonu z Jarosła	6	5										
Łasztewniku y Sadzawki w Ogrod.	1	4										
Ł u g u		200										
Summa Catego Obrebu Folwarku Totnowy.	16 16 253											

*Faint, illegible handwriting at the top of the page.*

*diego*

# KARTA wsi Totkowskiej

Podzielonej na Włok Ryzowych 25. w  
której Oznacza Litera

- A. Pole pierwsze
- B. Pole Druge
- C. Dodatki na Czajkowie
- D. Sianożeci tejże Wsi
- E. Sianożec Dworna

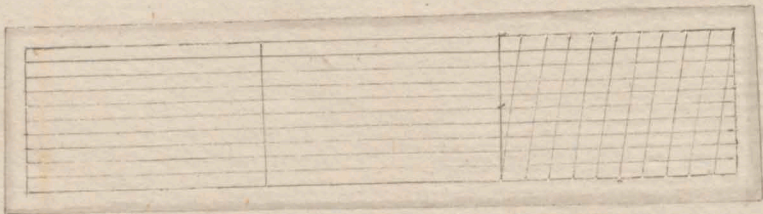
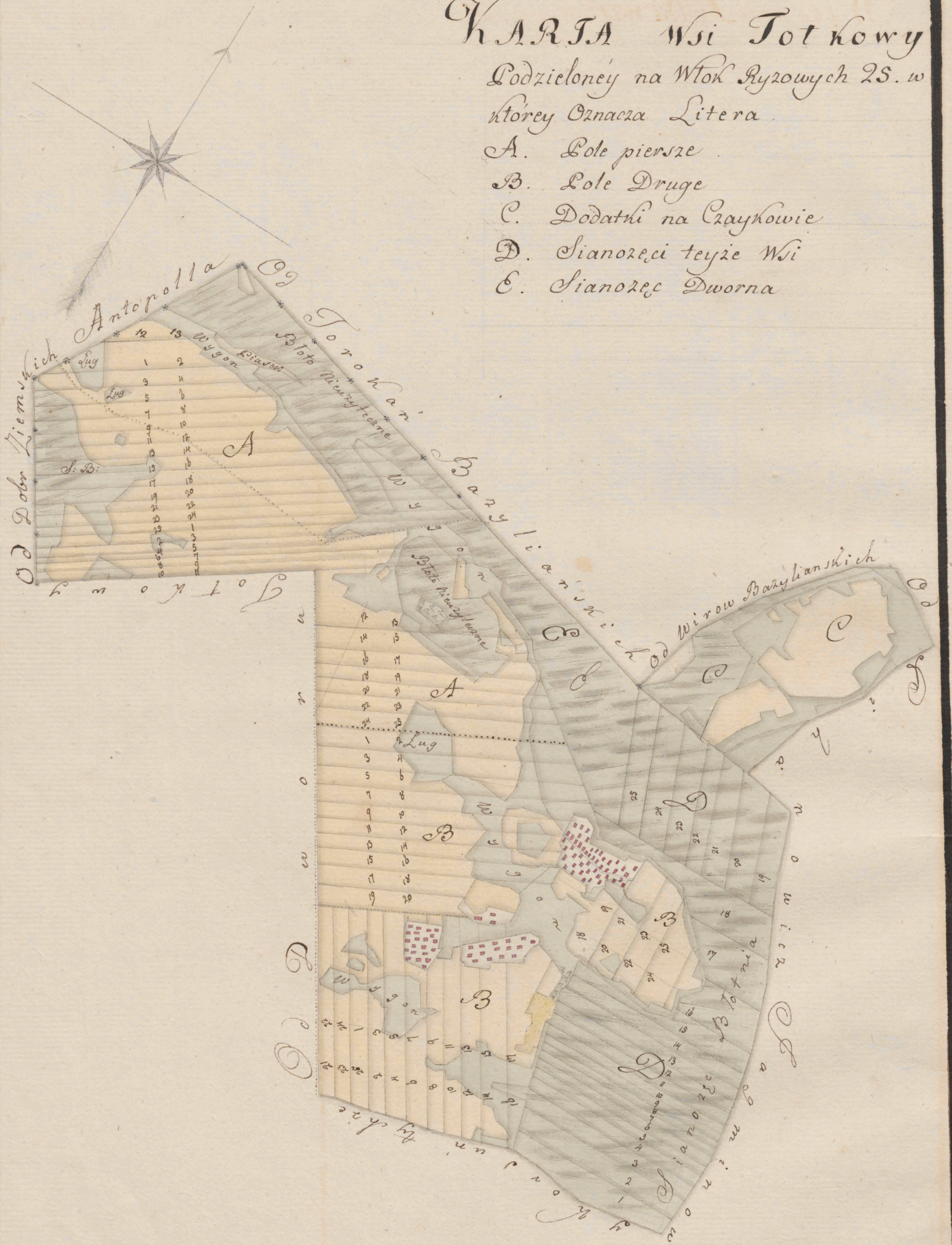

Wies Totkowa w przysadzie Dobrey we trzech zasiedlona miejscach przy wygonie bez ulicy w figurze nieforemney, tak jak zdawna zasiedlona bez porzadku rozdzielona na Dwie Lmiany, z ktorych jedna w kazdym roku zasiewa sie, Przymym zbozem, Druga po Potowie Jaryna, a wugor (procznie wkie tylko put Lmiany ma totok Pyzowych 25 ktore pod numerami na karcie Ploscia, gatunkow Ziemi w nastepnym Inwentarzu Opisanie y Ornackone porzadkiem teyze Wsi Wtoscianom Obie Lmiany Rozdane

Numer wlosi	Liczba Gospodarow	Nazwiska Gospodarow	Potunki Ziemi	wszczegole			Wogole gatunki	Ogot Summa					
				wotok	morgi	Prz.		wotok	morgi	Prz.			
1.	1.	1. Maxim Olesko 2. Sydor Zohulicz	Siedziby	1	18		Pola z Siedzib	20	258				
			Pola Dobrey	7									
			Srzed:	12	240								
						mor: Dobrey		240	Sianozci	15			
						mor: Potey	2	60					
						Ptotny	12						
						Pto: Nicuzyt	9	115	Nicuzytka	18	287		
						Wygonu	1	210					
						Lugu	5	252					
						Drogi		60					
			Piasku	1	250				1	24	245		
2.	3.	3. Chwedor Kotarski 4. Martyn Olesko	Siedziby	1	18		Pola z Siedzib	20	238				
			Pola Dobre:	7	50								
			Srzedni:	12	170								
						mor: Dobrey	1	200	Sianozci	15			
						mor: Potey	1	100					
						Ptot:	12						
						Ptot: Nicuzyt	6	277	Nicuzytka	12	203		
						Wygonu		278					
						Lugu	3	288					
						Drogi		80					
			Piasku		180				1	18	141		
3.	5.	5. Borys Janusz 6. Kalenik Zohulicz	Siedziby	1	18		Pola z Siedzib	20	238				
			Pola Dobrey	7	60								
			Srzedni:	12	160								
						mor: Dobrey	1	200	Sianozci	15			
						Potey		160					
						Pto: Srzedni:	12	240					
						Ptot: Nicuzy	6	57	Nicuzytka	10	193		
						Wygonu	1	96					
						Lugu	2	260					
						Drogi		80					
									1	16	131		

wlosi

# Taz Wics Totkowa

Numerus Polak	Liczba Gospodarow	Nazwiska Gospodarow	Wzrostegole			Wogole gospodarow	Ogot			Summa		
			Wloski	Mong.	Brzdy		Wloski	Mong.	Brzdy	Wloski	Mong.	Brzdy
4	7	Prokop Janusz	Siedziby	1	18	Pola z Siedzi	20	248				
			Pola Dobrye	7	60							
			Srzedni	12	170	Sianozeci	15					
			Mor. Dobrye	2	238							
			Mor. Lodtey	4	28	Nieurythu	7	238				
			Ptot.	8	34							
			Pto. Nieuryt	6	105	Drogi	1	13	186			
			Wygonu		140							
			Lugu		223							
			Drogi		70							
5	9	Olexicy Oleszko	Siedziby	1	18	Pola z Siedzi	20	248				
			Pol. Dobrye	7	70							
			Srzedni	12	160	Sianozeci	15					
			Mor. Dobrye	1	100							
			Lodtey	2	122	Nieurythu	6	159				
			Ptot.	11	78							
			Pto. Nieuryt	5	239	Drogi	1	12	107			
			Wygonu		150							
			Drogi		70							
6	11	Jozef Oleszko	Siedziby	1	18	Pola z Siedzi	20	248				
			Pol. Dobr.	7	60							
			Srzed.	12	20	Sianozeci	15					
			Lodte.		150							
			Mor. Dobr.		198	Nieurythu	6	188				
			Mor. Srzed		265							
			Lodt.	2	31	Drogi	1	12	136			
			Ptot.	11	106							
			Pto. Nieuryt	4	233							
			Wygonu	1	185							
			Lugu		100							
			Drogi		70							
7	13	Kalenik Lohulicz	Siedziby	1	18	Pola z Siedzi	20	248				
			Pola Dobr.	6								
			Srzednie	11	15	Sianozeci	15					
			Lodtey	2	215							
			Mor. Dobr.		180	Nieurythu	5	58	1	11	6	
			Srzed.	1	115							
			Lodt.	2	45	Drogi	1	11	6			
			Ptot. Srzed.	10	260							
			Pto. Nieuryt	4	88							
			Wygonu		200							
			Drogi		70							

# Jaz Wics Totkowa

Numerus	Liczba Gospodarstw	Nazwiska Gospodarzew	Lata	Wszeregole			Wogole	Ogot			Summa																		
				Wiosni	Wiosni	Wiosni		Wiosni	Wiosni	Wiosni	Wiosni																		
8	15	Wasył Szczuci Starozakonny Welwel Fir- szkowiez Kaminski za kontrastem W: Jm: S: kanonika Minskogo	Siedziby	1	18	} Pol: z Siedzib																							
			Cola Dobr:	6	25																								
			Srzec:	11	10																								
			Podt:	2	205																								
			Mor: Dobr:		222																								
			Srzec:	3	164									} Sianozzi															
			Podt:	1	270																								
			Ptot:	8	244																								
			Pto: Nicuzy	3	216																								
			Wygonu		280																		} Nicuzytku						
Drogi		60																											
Siedziby	1	18																											
Cola Dobr:	5	250	} Pol: z Siedzib																										
Srzec:	11	150																											
Podt:	2	140																											
Mor: Dobr:		280																											
Srzec:	4	75										} Sianozzi																	
Podt:		140																											
Ptot:	9	105																											
Pto: Nicuzy	2	255																											
Wygonu	1	120																			} Nicuzytku								
Drogi		60																											
Siedziby	1	18																											
Cola Dobr:	5	140	} Pol: z Siedzib																										
Srzec:	12	200																											
Podt:	1	206																											
Mor: Dobr:	1	116																											
Srzec:	2	256										} Sianozzi																	
Podt:	10	228																											
Pto: Nicuzy	1	172																											
Wygonu	1	153																			} Nicuzytku								
Drogi		54																											
Siedziby	1	18																											
Cola Dobr:	8	50	} Pol: z Siedzib																										
Srzec:	11	225																											
Mor: Dobr:	2	64																											
Srzec:	1	153																											
Ptot:	11	83																											
Pto: Nicuzy	1	112																											
Wygonu	1	168										} Nicuzytku																	
Drogi		27																											

no

1 9 43

1 9

# Taz Wics Totkowa

Numer wotok	Nazwa Gospodarstwa	Nazwa	Wszeregole			Wszystkie gatunki	Ogół			Summa		
			Wotok	Morgi	Łokty		Wotok	Morgi	Łokty	Wotok	Morgi	Łokty
12	22	Andrzej Czepura	Siedzib.	1	18	Pola z Siedzib.	20	291				
			Pol. Dobr.	9	100							
			Srzeo.	10	173							
			Mor. Dobr.	1	271	Sianozzi	15					
			Srzeo.	3	46							
			23	Janho Nicyporczyk	Bot.	9	283	Nicurzytku				
		Bot. Nicurzy.	1									
		Wygonu	1	161								
				27				1	8	179		
13	24	Benedykt Loyczye	Siedziby	1	18	Pola z Siedzib.	20	291				
			Pola Dobr.	10	50							
			Srzeo.	9	223							
			Mor. Dobr.	2	28	Sianozzi	15					
			Srzeo.	1	63							
			25	Nikichor Nicyporczyk	Bot.	2	9	Nicurzytku				
		Bot. Srzeo.	9	200								
		Wygonu	3	100								
				27				1	9	118		
14	26	Wasył Loyczye	Siedziby	1	18	Pol. z Siedzib.	20	291				
			Pola Dobr.	10	123							
			Srzeo.	9	150							
			Mor. Dobr.	1	114	Sianozzi	15					
			Srzeo.	1	19							
			27	Demian Loyczye	Bot.	2	47	Nicurzytku				
		Bot.	10	120								
		Wygonu	2	253								
				27				1	9	291		
15	28	Andrzej Loyczye	Siedziby	1	18	Pol. z Siedzib.	20	291				
			Pol. Dobr.	10	150							
			Srzeo.	9	123							
			Mor. Dobr.		267	Sianozzi	15					
			Srzeo.		122							
			29	Hryhor Nicyporczyk	Botey	3	119	Nicurzytku				
		Bot.	10	92								
		Lugu	1	141								
				27				1	7	159		

# Taz Wics Totkowa

Numerus Wlók	Liczba Gospodarzow	Nazwiska Gospodarzow	Saturunki Piemi	wzrzegole			Wogole Saturunki	Ogot Summa						
				Wlók	Morgi	Przty		Wlók	Morgi	Przty				
16	30	Roman Zyhulicz	Siedziby . . .	1	18	} Pola z Siedzib	20	291						
	31	Sankow Konowalczyk	Pol: Dobr: . . .	8	50							Podte: . . .	8	73
17	32	Andrzej Konowalczyk	mor: Dobr: . . .		202	} Sianozeci	15							
			Podte: . . .	2	137							Przty: . . .	11	261
18	33	Demian Konowalczyk	Wygonu . . .	2	181	} Nieurythu	3	45			1	9	36	
			Lugu . . .		137									Drogi . . .
19	34	Jakim Sawicz	Siedziby . . .	1	18	} Pola z Siedzib	20	291						
			Pol: Dobr: . . .	9	100								Srzed: . . .	8
19	35	Omelan Oleszko	mor: Dobr: . . .		279	} Sianozeci	15							
			Podte: . . .		177								Przty: . . .	13
19	36	Michatko Mularczuk	Bto: Nieury . . .	1	32	} Nieurythu	3	1			1	8	292	pod
			Wygonu . . .		200									
19	37	Onufry Jaroszewicz	Siedziby . . .	1	18	} Pola z Siedzib	20	291						
			Pol: Dobr: . . .	10	50								Srzed: . . .	8
19	37	Onufry Jaroszewicz	mor: Dobr: . . .		150	} Sianozeci	15							
			Podte: . . .		15								Przty: . . .	1
19	37	Onufry Jaroszewicz	Bto: Nieury . . .	1	30	} Nieurythu	3	27			1	9	18	
			Wygonu . . .		261									Lugu . . .
19	37	Onufry Jaroszewicz	Siedziby . . .	1	18	} Pola z Siedzib	20	291						
			Pol: Dobr: . . .	10	73								Srzed: . . .	6
19	37	Onufry Jaroszewicz	mor: Dobr: . . .		222	} Sianozeci	15							
			Podte: . . .		3								Przty: . . .	11
19	37	Onufry Jaroszewicz	Bto: Nieury . . .	11	142	} Nieurythu	19	77			1	25	68	
			Wygonu . . .		7									208

# Taz Wics Totkowa

Numerus Wtor	Liczba Gospodarow	Nazwiska Gospodarow	Liczba Wymiarow	Wszeregole			Liczba Wymiarow	Ogot Summa				
				Wiorow	Morog	Podt		Wiorow	Morog	Podt		
20	38	Denis Ryzuk	Siedziby	1	18	} Pola i Siedzi	20	291				
			Pol: Dobr.	9	50							
		39	Izefno Sawoszewicz	Srzed.	7	100	} Sianozgi	15				
	Podt.			3	123							
				Mor: Dobr.		268	} Nieuzytka	3	201			
	Podt.			1	215							
	Podt.			12	117							
	Podt: Nieuzyt.			2	193							
	Wygonu				161							
	Drogi				27							
			Mogitek		120				1	9	192	
21	40	Michotay Sawoszewicz	Siedziby	1	18	} Pol: i Siedzi	20	291				
			Pol: Dobr.	9	60							
		41	Pilip Sawoszewicz	Srzed.	7	100	} Sianozgi	15				
	Podt.			3	113							
				Mor: Dobr.	1	33	} Nieuzytka	2	137			
	Podt.			4	276							
	Podt.			8	291							
	Podt: Nieuzyt.			1	291							
				Wygonu		119				1	8	128
				Drogi		27						
22	42	Dawid Baran	Siedziby	1	18	} Pola i Siedzi	20	291				
			Pol: Dobr.	9	73							
		43	Onufry Olesno	Srzed.	7	50	} Sianozgi	15				
	Podt.			3	150							
				Mor: Dobr.		282	} Nieuzytka		137			
	Srzed.			6	8							
	Podt.				100							
	Podt: Nieuzyt.			7	210							
				Wygonu		110				1	6	128
				Drogi		27						
23	44	Lawryn Szuchni	Siedziby	1	18	} Pola i Siedzi	20	291				
			Pol: Dobr.	9	65							
		45	Stap Sawoszewicz	Srzed.	7	105	} Sianozgi	15				
	Podt.			3	103							
				Mor: Dobr.		244	} Nieuzytka	1	17			
	Srzed.			3	76							
	Podt: Nieuzyt.			10	280							
	Wygonu				260							
				Lugu		30				1	7	8
				Drogi		27						

# T a z W i e s T o t k o w a

Numer wsi	Imię i Nazwisko Gospodarza	Kategoria	Wszeregole			Wogole	Ogot			Summa				
			Polowki	Mogi	Pr. St.		Polowki	Mogi	Pr. St.	Polowki	Mogi	Pr. St.		
24	46 Paweł Jaroszewicz	Siedziby		1	18	Pola z Siedzi	20	291						
		Pol. Dobr.		9	78									
		Srzednie		8	85									
		Podte.		2	110									
		Mor. Dobr.		1	184									
		Srzed.		2	10									
	47 Wasyl Kornieyowy	Polowki		11	106	Sianorzi	15							
		Pol. Niczyj		1										
		Wygonu			138									
		Lugu			266									
		Drogi			27									
25	48 Jan Dowhun	Siedziby		1	18	Pola z Siedzi	20	291						
		Pol. Dobr.		9	73									
		Srzed.		8	50									
		Podte.		2	150									
		Mor. Dobr.		3	100									
		Srzed.			200									
	49 Frykor Dowhun	Polowki		11		Sianorzi	15							
		Pol. Niczyj		1	66									
		Wygonu		1										
		Lugu		3	90									
		Drogi			27									
Rekapitulacja Siarow Totkowskich		Siedziby		26	150	Pola z Siedzi	17	12	273					
		Pola Dobrego		6	28								60	
		Srzedniego		8	9								52	
		Podtego		1	9								11	
		Moro: Dobry		1	2								182	
		Srzedniy		1	2								87	
		Podtey		1	9	238	Sianorzi	12	15	100.				
		Pol. Srzedn.		9		193								
		Pol. Niczyj		2	14	223								
		Wygonu		1	5	232								
		Lugu			23	58								
		Drogi			3	179								
				120	Niczyj	4	20	42						
Mogitek														
				2	130									
Summa Ryzow												34	18	115
Pod Siedzią karczmy y Ogrodu												6	100	
Wygonu nierozdzielonego we Wsi												17	70	
Ditt: Od Antopolskiej Granicy												17	225	
Summa Summarum Gruntow Wiejskich Wsi Totkowoy.												35	29	210

puzer



*Reho*

KARTA Folwarku Torokan y  
Wsi Sukaczow po  
wymiarze Sporządzona.



Specyfikacja Grantow Dwornych Folwarku Torokan  
przez Strazgot y w Ogole Opisana.

Numer	Nazwa Grantu	Wzrost		Cgot	Summa
		Wzrost	Wzrost		
1. Ocho Dworu	Siedziby	2220			
	Dobrego	34245	Pola	49193	
	Zawodni	11235	Zawodni	28	
	Wygon	1643			
	Morow	222		222	
2. w Dubowinach	Sredniego	2100			
	Dobrego	1120	Pola	31188	
	Zawodni	24100		24100	
	Morow	25125		25125	
	Bagna y Lugi	423100		423100	
3. w Samnym	Sredniego	21284		21284	
	Zawodni	7200		7200	
4. Za Bordiem	Sredniego	210230		210230	
	Sredniego	15112			
5. w Koznych kawatach po Miodzi	Zawodni	15100	Pola	11112	
	Dobrego	19122			
6. Od Granicy Okropienicy	Najpodlejszy	1160	Pola	120182	
	Zawodni	7		7	
w Kalinowce y Ocho Dubowiko	Morow-Sredni	31639	Polaney	109215	
	Sianoy-Pole	623175			
do Miodzi Zawodni w 2. Miodziach	Sianoy-Pole	10		10	
	Sianoy-Pole	24223		24223	
Od Granicy Derewnicy	Morow-Sredni	2138			
	Dobrego	19100	Sianoy	84231	
Rekapitulacja Obrebu Torokanskiego	Polaney	51493			
	Siedziby	2220			
	Dobrego	34245	Pola	15571	
	Sredniego	810174			
	Dobrego	215242			
	Najpodlejszy	1160			
	Zawodni	210235	Zawodni	317	
	Wygon	1643			
	Morow-Sredni	51777			
	Dobrego	19100	Sianoy	2029	69
Polaney	1422192				
Zawodni	29125		29125		
Wygon	222				
Bagna y Lugi	423100	Nieuzytke	715108		
Zawodni	172285		172285		
Summa				69958	

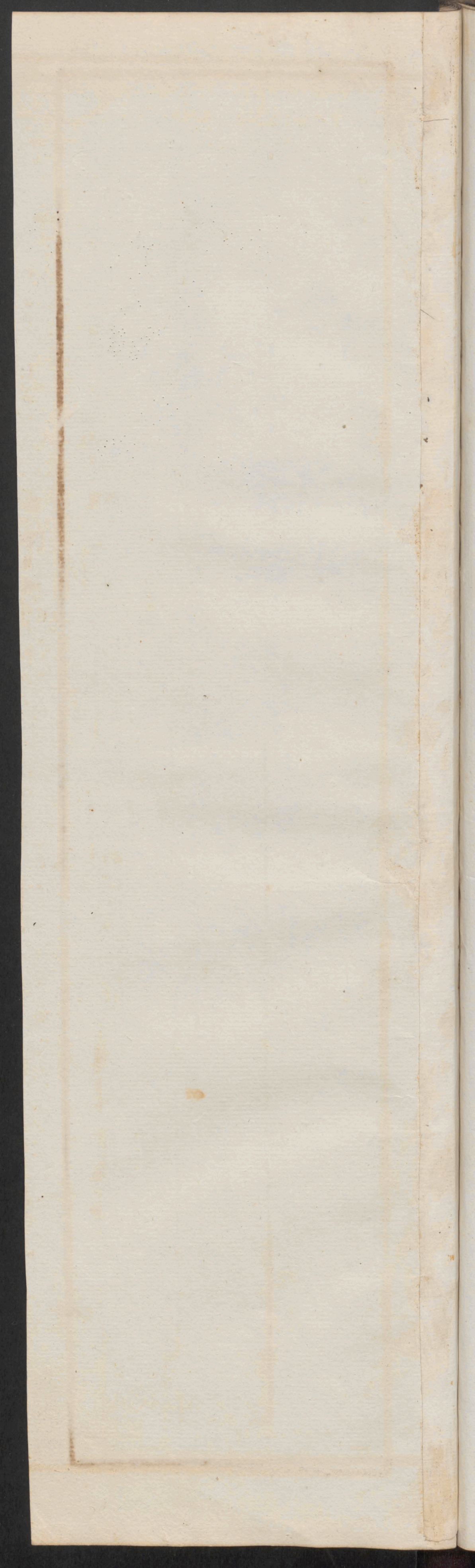

Wies Suhaże Sudritowskie w Granicach Dobrej Grunta po Czesi Oney w Szachownicy a sąsiad  
 dla teyże wsi oddzieloną od gruntów Obrotu Dwornego Torchaniskiego które porządkiem  
 dla tychże gospodarzów rozdano .

Nazwiska Gospodarzów	Lokalizacja Wsi	Grunt Dwornego	Grunt Cromej			Lokalizacja Gruntów	Lianozę			Summa			
			w szczególności		wogóle		w szczególności		wogóle	Dzielnice	Morgi	Sędzi	
			Własny	Morgi	Sędzi		Własny	Morgi	Sędzi				
1. Janne Dawidowicz	Siedzi	Siedzi	1	23	1	23							
		Derechod	2	75	2	75	Mod-Sred	1	205	1	205		
		w Zalesiu	1	185	1	185	Mod-Dobr		163		163		
		Perediel	1	150	1	150	Mod-Dobr		150		150		
		na Stenka		143		143							
		Potonuy	2	25	2	25	Mod-Sred	1	25	1	25		
2. Matwiey Dawidowicz	Siedzi	Sredniya	8	99									
		w Szurach	7	200	8	22	99	Sto-Podty	16	57	16	57	
		Zaw-Dobro	6	100	1					20	1	20	
3. Hryshon Dawidowicz	Siedzi	Siedzi	1	23	1	23							
		w Potonuy	2	25	2	25	Mod-Sred	1	25	1	25		
		w Derechodi	2	75	2	75	Mod-Sred	1	205	1	205		
		w Zalesiu	1	185	1	185	Mod-Dobr		163		163		
		Perediel	1	150	1	150	Mod-Dobr		150		150		
		na Stenka		143		143							
4. Wasyl Dawidowicz	Siedzi	Sredniya	8	9									
		w Szurach	7	290	22	99	Sto-Podty	16	57				
		Zawosli	6	100	1					20	1	20	
Lustka	Siedzi	Siedzi	1	23	1	23							
		w Potonuy		198		198	Mod-Sred	2		2			
		w Kertum	2	60	2	60							
		w Chwojow	2		2								
		Kodlesnik	2	115	2	115							
		Sredniya	6	90	6	90							
Lustka	Siedzi	w Szurach	7	100	7	100	Sto-Podty	18		18			
		Zawosli	8	14	1	8	14			20	1	20	
Lustka	Siedzi	w Szurach	L u g u								4	100	
		Gaju										6	58

pisu

# Taz wies Subacz Sudritowskie.

	w szeregu			w ogole	Ogot			Summa				
	Polow	Woj	Łoz		Polow	Woj	Łoz	Polow	Woj	Łoz		
Siedrzy		3	69	Sola z Siedzi	3							
Dobrego		5	20									
Srudnie	1	8	7									
Dodlego		22	290									
Renawitulacya wsi Subaczow Sudritowskich												
Lawa. Pol		20	214	Sianozgi	2							
Mor. Sred		9	186									
Stotnicy	1	20	114	nie uzyta	10	164						
Lugu		4	106									
Gaju		6	58									
<b>Summa</b>												
								5	10	164		

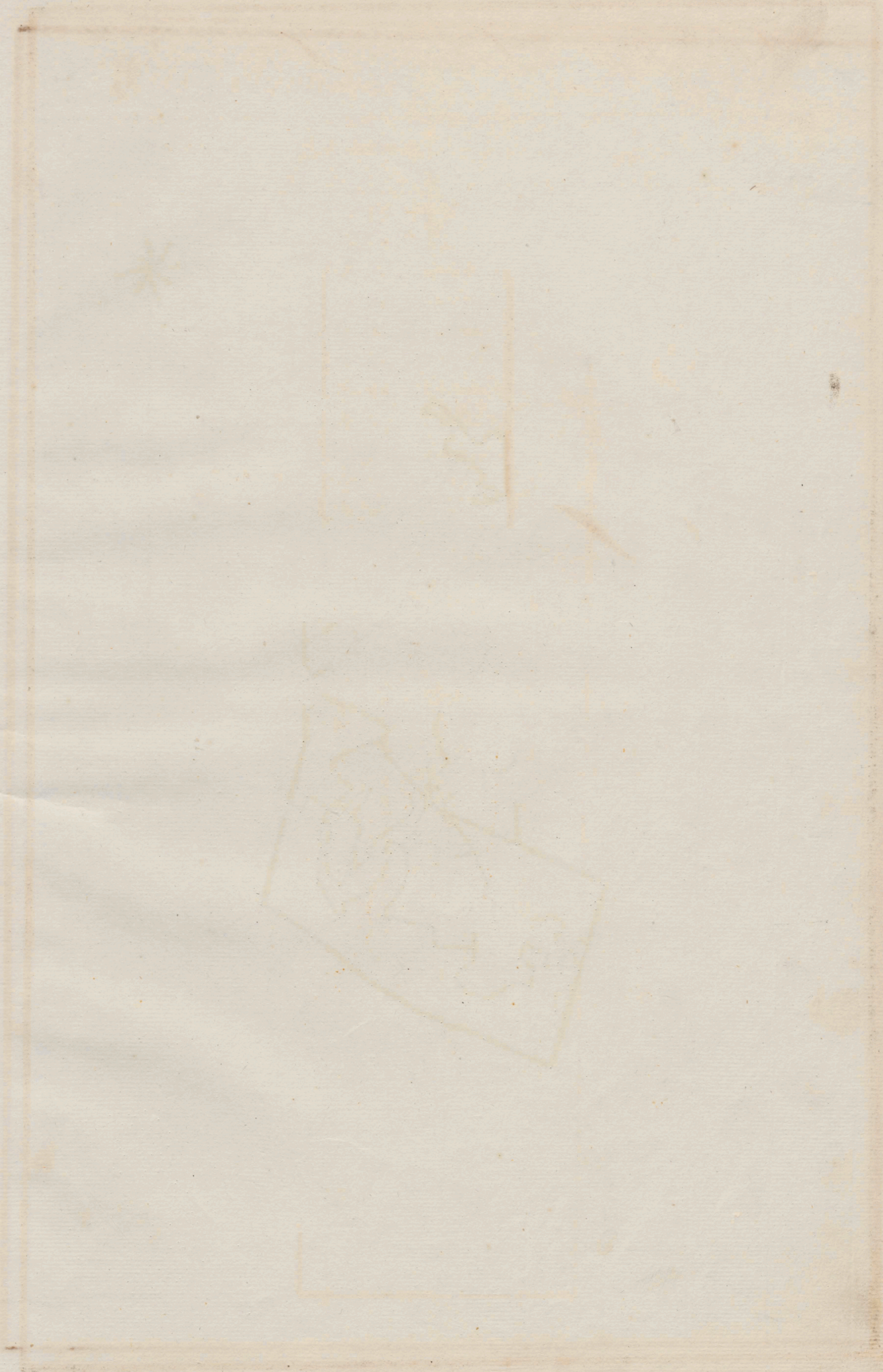

26

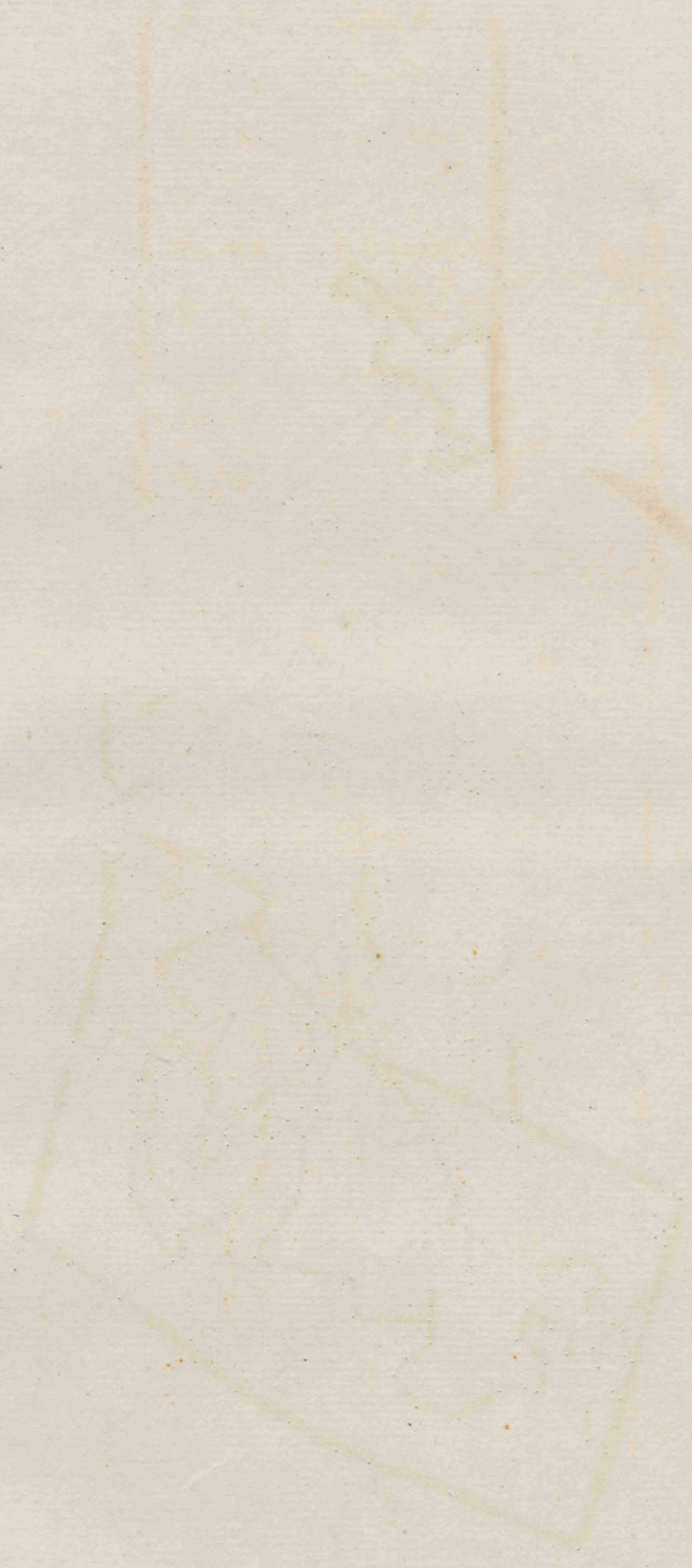

MAPA Wsi Tyniewicz

Podzielony na Wtok Ryżowych 10<sup>tych</sup>

Litera A. Oznacza Pole pierwsze

B. Pole Druge

C. Pole Trzecie

D. Sianozę tejże Wsi

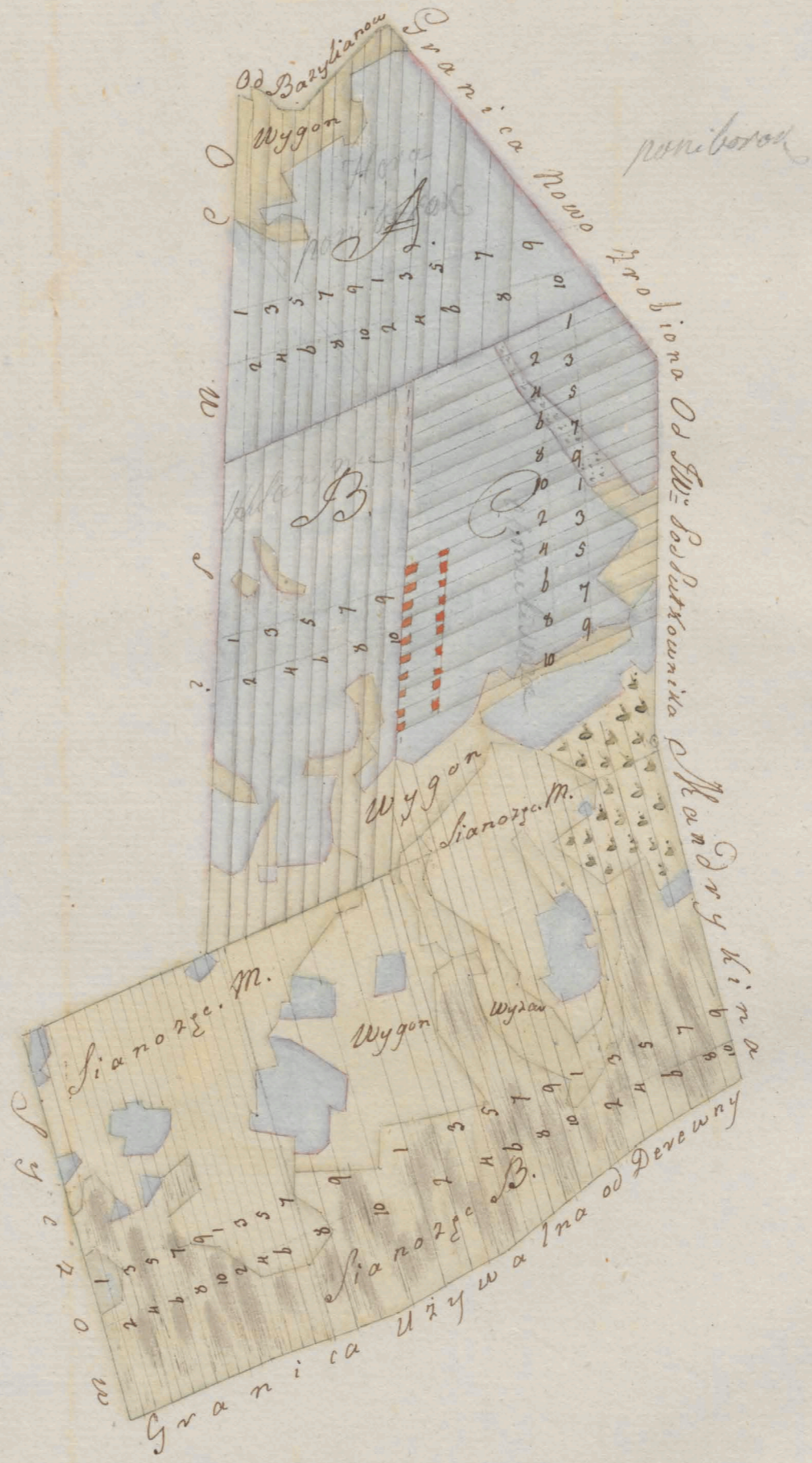

Wies Tyniewiczze w przysadzie Dobrey na trzy Rozdzielona Zmiany  
 Na put Lola trzeciego Zasiedlona Nad Wygonem przy Ulicy prostej Szronicy Trzy Drobny  
 ma 8tok Ryżowych Dziesię które pod Numerami na karcie y Floscia Satunkow Ziemi  
 w Następnym Inwentarzu Opisane y Oznaczone, porządkiem podług Siedziby Wtoscia  
 nom Teyze Wsi Oddane

Numer Wsi	Nazwiska Gospodarzow	Satunki Wtosi	Wszeregole			Wogole Satunki	Ogot			Summa		
			Wtosi	mog.	Pest		Wtosi	mog.	Pest	Wtosi	mog.	Pest
1.	1. Fryhor Lunho	Pol. Dobr.	10			Lola	28					
		Srzednie	15	190								
1.	2. Pawluk Rohus	Podtego	2	110		Sianozgi	20					
		Mor. Srzed.	7	25								
1.	2. Pawluk Rohus	Mor. Podt.	7	275		Nicurzytk	10	144				
		Blotniy	5									
1.	2. Pawluk Rohus	Wygonu	8	118		Drogi			1	28	144	
		Wyzaru	1	295								
2.	3. Denis Cechowicz	Pol. Dobr.	10	90		Lola	28					
		Srzednie	15	110								
2.	4. Fryhor Dunhowicz	Podtego	2	100		Sianozgi	20					
		Mor. Srzed.	7									
2.	4. Fryhor Dunhowicz	Podtey	7	66		Nicurzytk	9	247				
		Blotniy	5	234								
2.	4. Fryhor Dunhowicz	Wygonu	7	201		Drogi			1	27	247	
		Wyzaru	2	16								
3.	5. Swan Nowalewicz	Pol. Dobr.	10	8		Lola	28					
		Srzednie	15	22								
3.	6. Janho Sotoweyho	Podtego	2	270		Sianozgi	20					
		Mor. Srzed.	6	150								
3.	6. Janho Sotoweyho	Podtey	7	150		Nicurzytk	6	190				
		Blotniy	6									
3.	6. Janho Sotoweyho	Wygonu	4	278		Drogi			1	24	190	
		Wyzaru	1	180								
4.	7. Michatho Dunhowicz	Pol. Dobr.	10	8		Lola	28					
		Srzednie	15	22								
4.	8. Tymosz Sotoweyho	Podtego	2	270		Sianozgi	20					
		Mor. Srzed.	6	201								
4.	8. Tymosz Sotoweyho	Podtey	7	9		Nicurzytk	6	109				
		Blotniy	6	90								
4.	8. Tymosz Sotoweyho	Wygonu	5	176		Drogi			1	24	109	
		Wyzaru		200								
4.	8. Tymosz Sotoweyho	Wygonu	5	176		Drogi			1	24	109	
		Wyzaru		200								

Datte

# Taz Wics Tyniewiczze

Numerus Wlók	Liczba Gospodarstw	Nazwiska Gospodarow	Lata Niem	Wszeregole			Wogole Lata Niem	Ogól Summa			
				Włók	Morgi	Łęty		Włók	Morgi	Łęty	
5	9	Wasył Sotoweyko	Pola Dobre . . .	9	16	} Pola . . .	28				
			Srzednie . . .	16	14						
	10	Wasył Soddubny	Łodtego . . .	2	270	} Sianozg . . .	20				
			Mor. Srze . . .	6	203						
			Łodtey . . .	7	97	} Nicuzytk . . .	7	49			
			Plotnicy . . .	6							
			Wygonu . . .	4	292				1	25	49
			Wyzaru . . .	2	24						
			Drogi . . .		33						
6	11	Iwan Sotoweyko	Pola Dobre . . .	9	16	} Pola . . .	28				
			Srzednie . . .	16	14						
			Łodtego . . .	2	270	} Sianozg . . .	20				
			Mor. Srze . . .	6							
	12	Kondrat Lorka	Łodtey . . .	7	200	} Nicuzytk . . .	6	263			
					Plotnicy . . .						
			Wygonu . . .	3	252				1	24	263
			Wyzaru . . .	2	280						
			Drogi . . .		31						
7	13	Sawow Sotoweyko	Pola Dobre . . .	9	150	} Pola . . .	28				
			Srzednie . . .	15	150						
			Łodtego . . .	3		} Sianozg . . .	20				
			Mor. Srze . . .	7							
	14	Sawet Fryniewicz	Łodtey . . .	6	16	} Nicuzytk . . .	10	57			
					Plotnicy . . .						
			Wygonu . . .	9	105				1	28	57
			Wyzaru . . .		214						
			Drogi . . .		38						
8	15	Iwan Sotoweyko	Pola Dobre . . .	9	100	} Pola . . .	28				
			Srzednie . . .	15	200						
			Łodtego . . .	3		} Sianozg . . .	20				
			Mor. Srze . . .	6	200						
	16	Fryhor Czechowicz	Łodtey . . .	6	100	} Nicuzytk . . .	10	143			
					Plotnicy . . .						
			Wygonu . . .	7	173				1	28	143
			Wyzaru . . .	2	230						
			Drogi . . .		40						

# Taz Wics Tyniewiczze

Numerus Wlók	Liczba Gospodarstw	Nazwiska Gospodarzow	Sątkunki Ziemi			wszczegółe			Wogóle Sątkunki			Ogot Summa				
			Włók	Morgi	Prz.	Włók	Morgi	Prz.	Włók	Morgi	Prz.	Włók	Morgi	Prz.		
9	17	Wasył Czechowicz	Pola Dobr.	8	255	}	Pola	28	}	Sianozę	20	}	Niczęstka	10	108	
			Srzednie:	15												
			Podtego	4	45											
			Mor. Srze:	6	56	}	Niczęstka	10								108
			Podtey	6	44											
			Blotnicy	7	200											
			Wygonu	8	94											
Wyzaru	1	272														
Drogi		42							1	28	108					
10	19	Wondrat Andronowicz	Pola Dobr.	8	255	}	Pola	28	}	Sianozę	20	}	Niczęstka	8	192	
			Srzednie:	15												
			Podtego	4	45											
			Mor. Srze:	6	56	}	Niczęstka	8								192
			Podtey	6	44											
			Blotnicy	7	200											
			Wygonu	7	90											
Wyzaru	1	60														
Drogi		42							1	26	192					
Rekapitulacya wsi Tyniewicz	Summa Summarum wsi Tyniewicz	Pola Dobrego	3	4	298	}	Pola	9	}	Sianozę	6	}	Niczęstka	2	27	
		Srzedniego	5	4	122											
		Podtego	1		180											
		Siano. Mor. Srze:	2	5	291	}	Niczęstka	2								27
		Mor. Podtey	2	9	101											
		Blot. Srzedn:	2	4	208											
		Wygonu	2	7	279											
		Wyzaru	17	271												
Drogi	1	52														
Summa Summarum wsi Tyniewicz											18	27	2			

1010

Faint, illegible text at the top of the page, possibly a title or header.

Main body of faint, illegible text, possibly a list or table of contents, with some vertical lines suggesting columns.

Handwritten text on the right side, possibly a date or reference.

Faint text at the bottom of the page, possibly a footer or signature.

Re

MAPA wsi Syczów  
 Podzielonej na Wtok Ryzowych 15.<sup>tych</sup>  
 Litera A. Oznacza Pole Pierwsze  
 B. Pole Druge  
 C. Pole Trzecie  
 D. Dodatki od kuryckiego  
 E. Sianozec tejże wsi.

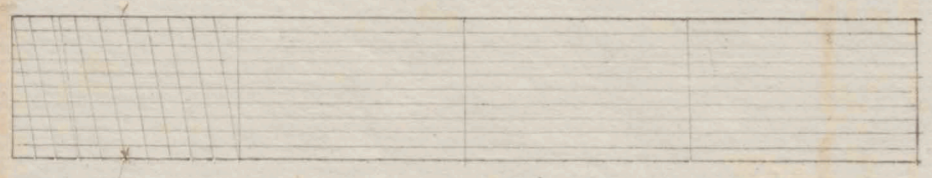
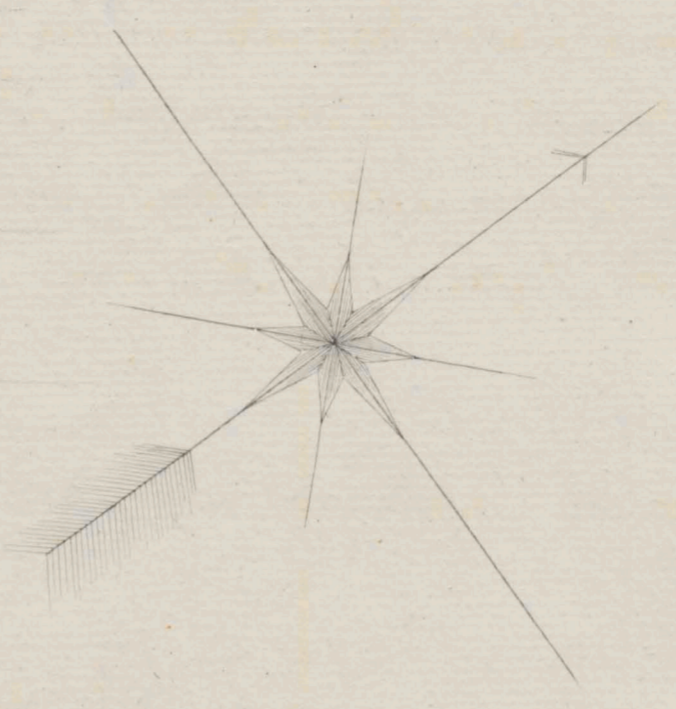

Wies Sycze w przysadzie Dobrey na trzy rozdzielona Zmiany między trzema Zasiedlona Polami bez Ulicy Siedziba Oney bez porządku tak jak zwadowna Zasiedlona, Ma Wtok Ryzowych Pietnascie, które pod Numerami na karcie y Gloscia, Satunkow Ziemi w następnym Inwentarzu Opisane y Ornaczone Wtoscianom teyże Wsi Rozdane.

Numer w Dofol	Ziemia Gospodarzow	Nazwiska Gospodarzow	Satunki Ziemi			w ogole Satunki	Ogot Summa					
			w Toki	Wozgi	Brzst		w Toki	Wozgi	Brzst			
1	1	1 Swan Dunhowicz Lotay	Siedziby	2	61	Pol. z Siedzi. y 2 Wozgi	1	1	61			
			Pol. Dobr.	5	200							
			Srednie	15	125							
			Podtego	5	150							
			Zaw. Pol.	2	125							
			Woz. Sred.	10	144							
		2 Wawryn Raby	Podtey	5	86	Sianozeci	20					
			Plotnicy	4	70							
			wygonu	3	267							
			Lugu	1	180							
			Drogi		32					Nieuzytku	7	169
			wyrazu	1	205							
			Mogitel		85	1 28 230						
2	3	3 Jozefko Mysijewicz	Siedziby	2	61	Pol. z Siedzi. y 2 Wozgi	1	1	61			
			Pol. Dobr.	6	127							
			Srednie	15	224							
			Podtego	5	175							
			Zaw. Pol.	1	74							
			Woz. Sred.	11	30							
		4 Symon Raby	Podtey	5	86	Sianozeci	20					
			Plotnicy	3	184							
			wygonu	4	148							
			Zaw. Bag.	1	52							
			Lugu	2	140					Nieuzytku	9	280
			Drogi		34							
			wyrazu	1	206	2 1 41						
3	5	5 Trochim Welicaho	Siedziby	2	61	Pol. z Siedzi. y 2 Wozgi	1	1	61			
			Pol. Dobr.	6	209							
			Srednie	15	178							
			Podtego	5	128							
			Zaw. Pol.	1	85							
			Woz. Sred.	9	235							
		6 Marho Dunhowicz	Podtey	5	286	Sianozeci	20					
			Plot. Sred.	4	79							
			wygonu	9	8							
			Zaw. Bag.	1	235							
			Lugu	1	100					Nieuzytku	13	46
			Drogi		33							
			wyrazu		270	2 4 107						

ku

# Faz Wics Sycze

Numer wlok	Liczba Gospodarow	Nazwiska Gospodarow	Sztuka ziemi			wrazegole			wogole Sztuka			Ogot Summa								
			Sztuka	Morgi	Pręgi	Sztuka	Morgi	Pręgi	Sztuka	Morgi	Pręgi	Sztuka	Morgi	Pręgi						
															Włok	Morgi	Pręgi	Włok	Morgi	Pręgi
4	7	Jano Nowak	Siedziby	2	61															
			Pol. Dobre	7																
			Srednie	14	230		Pol. Sied. yz. 1/2	1	1	61										
			Podtego	5	200															
			Zar. Polo	1	170															
			Mor. Srze.	8	100															
			Podtey	5	252		Sianozgi		20											
			Pol. Srze.	5	98															
			Podtey		150															
			Wygonu	7	120															
			Zar. Bag.	1																
			Lugu	1	85		Nieuzytku		10	225										
Drogi		28																		
Wyzaru	1											2	1	286						
5	9	Jan Dunhowicz honcowy	Siedziby	2	61															
			Pol. Dobre	7	50															
			Srednie	13	250		Pol. Sied. yz. 1/2	1	1	61										
			Podtego	5	200															
			Zar. Polo	2	100															
			Mor. Srze.	8	130															
			Podtey	5	282		Sianozgi		20											
			Pol. Srze.	5	38															
			Podtey		150															
			Wygonu	11	145															
			Zar. Bag.	1	100															
			Lugu		200		Nieuzytku		14	190										
Drogi		30																		
Wyzaru	1	15										2	5	251						
6	11	Tymochwicz Wielczko	Siedziby	2	61															
			Pol. Dobre	7	124															
			Srednie	13	57		Pol. Sied. yz. 1/2	1	1	61										
			Podtego	5	243															
			Zar. Polo	2	176															
			Mor. Srze.	9	100															
			Podtey	5	51		Sianozgi		20											
			Pol. Srze.	5	88															
			Podtey		61															
			Wygonu	2	220															
			Zar. Bag.	2	100															
			Lugu	1	159		Nieuzytku		6	206										
Drogi		27										1	27	267						

# Taz Wios Sylwe

Numerus	Liczba Gospodarstw	Nazwiska Gospodarzow	Szczegole			Wogole			Ogot			Summa					
			Lata	Morgi	P. St.	Lata	Morgi	P. St.	W. Tot.	Morgi	P. St.	W. Tot.	Morgi	P. St.			
7	13	Janow Miciel	Siedziby	2	61	Pola z Siedziba, y z larow											
			Pola Dobrego	6													
			Sredniego	14	168										1	1	61
			Podtego	5	243												
			Larost: Polow	2	189												
			Mor: Sredn:	8													
			Podtey	5	188										Sianozeci	20	
			Plot: Sred:	3	212												
			Podtey	2	200												
			Wygonu	3	276												
Larost: Bag:	2	140	Nieuzytku	9													
Lugu	2	150															
Drogi		34			2	61											
8	15	Konrad Kalsan	Siedziby	2	61	Pola z Siedz. y z larost.											
			Pol: Dobre:	6	100												
			Sredniego	14	25										1	1	61
			Podtego	6	175												
			Larost: Polow	2													
			Mor: Sred:	8	150												
			Podtey	5	188										Sianozeci	20	
			Plot: Sred:	3	62												
			Podtey	2	200												
			Wygonu	4	151												
Lar: Bagni:	1	198	Nieuzytku	8	230												
Lugu	2	150															
Drogi		31				1	29	291									
9	17	Tymasz Suprunowicz	Siedziby	2	61	Pola z Siedz. y z larow											
			Pola Dobre:	6	50												
			Srednie:	14	225										1	1	61
			Podtego	6	75												
			Lar: Polow	1	250												
			Mor: Sred:	8	11												
			Podtey	5	188										Sianozeci	20	
			Plot: Sred:	4	200												
			Podtey	1	201												
			Wygonu	3	76												
Lar: Bagn:	3	20	Nieuzytku	9	128												
Lugu	3																
Drogi		32				2	189										
9	18	Demian Suprunowicz	Siedziby	2	61	Pola z Siedz. y z larow											
			Pola Dobre:	6	50												
			Srednie:	14	225										1	1	61
			Podtego	6	75												
			Lar: Polow	1	250												
			Mor: Sred:	8	11												
			Podtey	5	188										Sianozeci	20	
			Plot: Sred:	4	200												
			Podtey	1	201												
			Wygonu	3	76												
Lar: Bagn:	3	20	Nieuzytku	9	128												
Lugu	3																
Drogi		32				2	189										

mar

# Taz Wics Sycze

Numerus. Włók	Liczba Gospodarow	Nazwiska Gospodarow	Saturni. Włók			Wszeregole			Wogole Saturni			Ogół Summa		
			Włók	Morgi	Pr. St.	Włók	Morgi	Pr. St.	Włók	Morgi	Pr. St.	Włók	Morgi	Pr. St.
10	19	Roman Dunhowicz	Siedziby	2	61	Pola z Siedz. y z. Lano	1	1	61					
			Pola Dobre	6	15									
	Srzednie	15		Pola z Siedz. y z. Lano	1	1	61							
	Podtego	6	100											
	Lano: Polow.	1	185	Sianozgi	20									
	mor: Srzed.	8												
	20	Parchom Weliczno	Podtey	4	286	Sianozgi	20							
	Pto: Srzed.		5	114										
	Podtey		1	200	Nieuzytku	10	137							
	Wygonu		2	225										
Lan: Bagni	4			Nieuzytku	10	137								
Lugu	3		180											
Drogi			32				2	1	198					
11	21	Michał Dawidowicz	Siedziby	2	61	Pola z Siedz. y z. Lano	1	1	61					
			Pola Dobre	5	200									
	Srzednie	15	15	Pola z Siedz. y z. Lano	1	1	61							
	Podtego	6	85											
	Lano: Polo.	2		Sianozgi	20									
	mor: Srzed.	8	286											
	22	Janow Dawidowicz	Podtey	4	200	Sianozgi	20							
	Pto: Srzed.		6	114										
	Wygonu		4	281	Nieuzytku	12	198							
	Lano: Bagn.		5	2										
Lugu	2		180	Nieuzytku	12	198								
Drogi			35							2	3	259		
12	23		Dmiter Dawidowicz	Siedziby	2	61	Pola z Siedz. y z. Lano	1	1	61				
		Pola Dobre		5	75									
	Srzednie	15	240	Pola z Siedz. y z. Lano	1	1	61							
	Podtego	6	85											
	Lano: Polow.	1	200	Sianozgi	20									
	mor: Srzed.	10	286											
	24	Misiej Bondar	Podtey	4	200	Sianozgi	20							
	Pto: Srzed.		4	114										
	Wygonu		4	233	Nieuzytku	14	14							
	Lan: Bagni		7	45										
Lugu	2			Nieuzytku	14	14								
Drogi			34							2	5	75		

# Tarz Wices Sycze

Numer Wolny	Nazwa Gospodarow	Sztuka Ziemi	Wszeregole			Wogole Szlanski	Ogot			Summa		
			Wtorki	Mongi	Pogoty		Wtorki	Mongi	Pogoty	Wtorki	Mongi	Pogoty
13	25 Prochor Welicano	Siedziby	2	61								
		Pola Dobre	5									
		Srednie	15	245		Pola z Siedzi y z Janos	1	1	61			
		Podtego	5	220								
		Zar: Polow	2	235								
		Mor: Sred	10	188								
	26 Mias Dawidowicz	Podtey	5			Sianozeci	20					
		Bto: Sred	4	112								
		Wygonu	4	113								
		Zar: Bag	5									
		Lugu	1	100		Nieuzytku	11	291				
		Drogi		30								
		Wyzaru	1	48						2	3	52
14	27 Petrus Czechowicz	Siedziby	2	61								
		Pola Dobre	4	10								
		Sredniego	13	180		Pola z Siedzi y z Jano	1	1	61			
		Podtego	5	220								
		Zar: Polow	5	190								
		Mor: Sred	10	64								
	28 Pawlus Czechowicz	Podtey	5	21		Sianozeci	20					
		Bto: Sred	4	215								
		Wygonu	5	40								
		Zar: Bagn	7	156		Nieuzytku	13	274				
		Drogi		30								
		Wyzaru	1	48						2	5	35
		15	Starozawonny Felix Moruchowicz za kontraktom Wymalicydra kanonika Mirnitsogo Lustha	Siedziby	2	61						
Pol: Dobre	4			40								
Srednie	15			80		Pola z Siedzi y z Jano	1	1	61			
Podtego	6			220								
Zar: Polow	2			260								
Mor: Sred	10			141								
Lustha	Podtey		4	121		Sianozeci	20					
	Bto: Sred		5	38								
	Wygonu		7	74								
	Zar: Bagn		7	156		Nieuzytku	17	195				
	Drogi		1	32								
	Wyzaru		1	233						2	8	256

na

# Taz Wics Sycze

	Satunki Ziemi			Wszeregole			Wogole Satunki			Ogot Summa		
	Wtosi	Mogi	Przty	Wtosi	Mogi	Przty	Wtosi	Mogi	Przty	Wtosi	Mogi	Przty
Siedziby	1	3	15									
Pola Dobrego	2	29	.									
Sredniego	7	12	142									
Podtego	2	29	119									
Zamsl: Polowy	1	4	39									
Moro: Srednicy	4	21	65									
Podtey	2	19	35									
Btotn: Srednicy	2	9	238									
Podtey	.	9	262									
Wygonu	2	19	271									
Zamsl: Bagnist:	1	21	4									
Lugu	.	26	124									
Drogi	.	2	174									
Wyżaru	.	10	125									
Mogitek	.	.	85									
<b>Summa Wsi Syczow</b>												
Wygonu nierozdzielonego we Wsi Syczach												

Rekapitulacja Wsi Syczow

Pola z siedzibą i przystankami

Sianowzgi 10

Nieczytka 5 20 183

31 8 198

11 275

*Faint, illegible handwriting at the top of the page.*

*Faint, illegible handwriting in the lower middle section of the page.*

*Dunn*



Wies Oleksiejewicze w przysadzie Dobrey na Trzy rozdzielona Zmiany w Dwoch zastawiona Polach bez Ulicy Siedziaba Oney bez porzadku tak jak zdawna zastawiona Ma Wtek Ryzowych 15<sup>1/2</sup> Wte pod Numerami Na karcie y Koscia. Siatunkow Ziemi w Nastepnym Inwentarzu Opisane y Oknaczone Wlascianom tej ze Wsi porzadkiem we Wzrostlich Trzech Zmianach Rozdane

Numer Wtek	Nazwiska Gospodarow	Wzrostle			Wzrostle	Ogot			Summa				
		Wtek	Morgi	Peny		Wtek	Morgi	Peny	Wtek	Morgi	Peny		
1	Janow Czechowicz	Siedziaby	1	90	Pola z Siedziaba	1	1	90					
		Pola Dobrego	4										
		Sredniego	20	100									
		Podtego	5	200									
		Moro-Sred-	10	100									
		Podtey	6	225								Sianozeci	20
		Botol-Sred-	2	275									
		Wygonu	2	30									
		Kawo-Bagni	8	120									
		Lugu	10	285								Nie uzytku	25
Wykaru	3	260											
Piasku		201				2	17	86					
2	Demian Dowhun	Siedziaby	1	90	Pola z Siedziaba	1	1	90					
		Pola Dobrego	5	13									
		Sredniego	20										
		Podtego	4	287									
		Moro-Sredn	10	150									
		Podtey	7									Sianozeci	20
		Botol-Sred-	2	150									
		Wygonu	2										
		Kawo-Bagni	6	15									
		Lugu	8	277								Nie uzytku	21
Wykaru	4	17											
Piasku		200				2	12	299					
3	Nikifor Andronowicz	Siedziaby	1	90	Pola z Siedziaba	1	1	90					
		Pola Dobrego	5	20									
		Sredniego	20	80									
		Podtego	4	200									
		Moro-Sredni	9	226									
		Podtey	7	98								Sianozeci	20
		Botol-Sredn	2	276									
		Wygonu	2	240									
		Kawo-Bagni	6	280									
		Lugu	6	195								Nie uzytku	18
Wykaru	1	260											
Piasku		187				2	10	52					

die

# Taz Wics Olexiejewicz

Numerus Wiaz	Imię Gospodarstwa	Nazwiska Gospodarzow	Pole w łokcach	Wrazogole			Wogole Gatunki	Ogół			Summa				
				Włok	Morgi	Pruty		Włok	Morgi	Pruty	Włok	Morgi	Pruty		
4		Anton Czechowicz	Siedziby	1	90										
			Pola Dobrego	6	75	}	Pola z Siedziby	1	1	90					
			Sredniego	18	225										
			Podtego	5											
			Mono-Sredni	9	200	}	Sianozeci	20							
			Podtey	8	150										
			Polt-Sredni	1	250										
			Wygonu	6											
			Lanot-Bagni	6	88	}	Niewytku	23	75						
			Lugu	6	100										
Wyrazu	4														
Piasku		187								2	14	165			
5		Stjepan Czechowicz	Siedziby	1	90										
			Pola Dobrego	6	232	}	Pola z Siedziby	1	1	90					
			Sredniego	18											
			Podtego	5	68										
			Mono-Sredni	9		}	Sianozeci	20							
			Podtey	9	220										
			Polt-Sredni	1	80										
			Wygonu	5	180										
			Lanot-Bagni	6	20	}	Niewytku	21	200						
			Lugu	5	120										
Wyrazu	4														
Piasku		180								2	12	290			
6		Michałko Kozak	Siedziby	1	90										
			Pola Dobrego	7		}	Pola z Siedziby	1	1	90					
			Sredniego	18	54										
			Podtego	4	246										
			Mono-Sredni	10		}	Sianozeci	20							
			Podtey	7	230										
			Polt-Sredni	2	70										
			Wygonu	5	195										
			Lanot-Bagni	7		}	Niewytku	24	55						
			Lugu	8	220										
Wyrazu	2	30													
Piasku		210								2	15	145			

# Taj Wics Olexiejewicze

Numer wlosi	Liczba Gospodarow	Nazwiska Gospodarow	Potanski Niemi		Wzniegole		Wspolne Potanski	Ogot			Summa				
			Potanski Niemi	Wzniegole	Potanski	Wzniegole		Potanski	Wzniegole	Potanski	Wzniegole	Potanski			
													Wzniegole	Potanski	Wzniegole
7	13	Luchwin Kozak	Siwziby	1	90										
			Sola Dobry	6	282										
			Sredniogo	18	18	Sola z Siwziby	1	1	90						
			Sodtego	5											
			Moni-Sredni	9	273										
			Sodtey	8	27	Sianozeci		20							
			Boti-Sredni	2											
			Wygonu	4											
			Zawal-Bagni	10											
			Lugu	8	247	Nielizytku		25	207						
Wyzaru	2	50													
			Siasnu		210							2	16	297	
8	15	Andrey Kozak	Siwziby	1	90										
			Sola Dobry	6	282										
			Sredniogo	18	18	Sola z Siwziby	1	1	90						
			Sodtego	5											
			Moni-Sredni	10	152										
			Sodtey	7	136	Sianozeci		20							
			Boti-Sredni	2	12										
			Wygonu	4	240										
			Zawal-Bagni	9	140										
			Lugu	8	64	Nielizytku		25	59						
Wyzaru	2														
			Siasnu		215							2	16	149	
9	17	Petrun Kozak	Siwziby	1	90										
			Sola Dobry	5											
			Sredniogo	18	285	Sola z Siwziby	1	1	90						
			Sodtego	6	15										
			Moni-Sredni	10	140										
			Sodtey	7		Sianozeci		20							
			Boti-Sredni	2	160										
			Wygonu	3	60										
			Zawal-Bagni	8	66										
			Lugu	7	200	Nielizytku		21	286						
Wyzaru	2	20													
			Siasnu		240							2	13	76	
9	18	Lronop Czechowicz	Siwziby	1	90										
			Sola Dobry	5											
			Sredniogo	18	285	Sola z Siwziby	1	1	90						
			Sodtego	6	15										
			Moni-Sredni	10	140										
			Sodtey	7		Sianozeci		20							
			Boti-Sredni	2	160										
			Wygonu	3	60										
			Zawal-Bagni	8	66										
			Lugu	7	200	Nielizytku		21	286						
Wyzaru	2	20													
			Siasnu		240							2	13	76	

stejo

# Taz Wics (O) lexiejewicze

Numer Dłok	Liczba Gospodarow	Nazwiska Gospodarow	Jednostki Mierzy	Wzrosty			Wzrosty Jednostki	Ogół			Summa		
				Wzrosty	Mogę	Wzrosty		Wzrosty	Mogę	Wzrosty	Wzrosty	Mogę	Wzrosty
10	19	Onisko Czechowicz	Siedzioby	1	90								
			Sola Dobrego	5	280	Sola z Siedziob	.1	.1	90				
			Sredniego	18									
			Podtego	6	20								
			Morot-Sredni	10	140								
			Podtey	7	140	Sianozeci	.20						
			Plot-Sredni	2	20								
			Wygonu	3	76								
			Lanost. Bagni	9	220								
			Lugu	8	52	Nie Wzrostu	.24	.18					
Wyrazu	2	18											
			Piasku		252						2	15	108
11	21	Minita Dowhun	Siedzioby	1	90								
			Sola Dobrego	5	280	Sola z Siedziob	.1	.1	90				
			Sredniego	18									
			Podtego	6	20								
			Morot-Sredni	9	152								
			Podtey	8	298	Sianozeci	.20						
			Plot-Sredni	1	150								
			Wygonu	2	100								
			Lanost. Bagni	14	100								
			Lugu	9	244	Nie Wzrostu	.29	.126					
Wyrazu	2	30											
			Piasku		252						2	20	216
12	23	Hryhor Czechowicz	Siedzioby	1	90								
			Sola Dobrego	6		Sola z Siedziob	.1	.1	90				
			Sredniego	18	75								
			Podtego	5	225								
			Morot-Sredni	9	200								
			Podtey	9	88	Sianozeci	.20						
			Plot-Sredni	1	12								
			Wygonu	2	200								
			Lanost. Bagni	5	94								
			Lugu	6	200	Nie Wzrostu	.18	.219					
Wyrazu	3												
			Piasku		125						2	10	9

# Taz Wics Olexiejewicz

Numerus Wlók	Liczba Gospodarstw	Nazwiska Gospodarstw	Rodzaje Ziemi	Wzręgodła			Rodzaje Ziemi	Ogół			Summa			
				Włók	Morgi	Party		Włók	Morgi	Party	Włók	Morgi	Party	
13	25	Seweryn Dubowik	Siedziby		1	90	Pola z Siedzib							
				Pola Dobrego		6								25
			Średniego		18	275								
			Łodtego		5									
			Moro-Średni		10	74	Sianozęci							
			Łodtey		9	100								20
	26	Tychon Dunhowicz	Płot-Średni			126								
				Wygonu		3	180							
			Zaroś-Bagn		11									
			Ługu		5	56	Nieużytku							
			Wyżaru		2	280								23
			Piasnu			285						2	14	291
14	27	Michał Dawidowicz	Siedziby		1	90	Pola z Siedzib							
			Pola Dobrego		7									Pola z Siedzib
			Średniego		18	15								
			Łodtego		4	285								
			Moro-Średni		10	90	Sianozęci							
			Łodtey		9									20
	28	Wasył Dubowik	Płot-Średni			210								
				Wygonu		2	165							
			Zaroś-Bagn		18	40								
			Ługu		8	86	Nieużytku							
			Wyżaru		2	240								1
			Piasnu			100						2	23	121
15	29	Michał Dubowik	Siedziby		1	90	Pola z Siedzib							
			Pola Dobrego		6	282								Pola z Siedzib
			Średniego		18									
			Łodtego		5	185								
			Moro-Średni		10	100	Sianozęci							
			Łodtey		9	100								20
	30	Janow Misijewicz	Płot-Średni			100								
				Wygonu		3								
			Zaroś-Bagn		10	140								
			Ługu		10		Nieużytku							
			Wyżaru		3									26
			Piasnu			106						2	18	36

u/mc

# Taz Wics Olexiejewicz

	Potenci Hiera	Wszeregole			Wogole Potenci	Ogot			Summa					
		Wloski	Morgi	Pocety		Wloski	Morgi	Pocety	Wloski	Morgi	Pocety			
	Siedziby	.	19	150	Kolarz Siedziba	15	19	150						
	Sola Dobrego	3	.	271										
	Srzedniego	9	9	245										
	Podtego	2	19	84										
Rekapitulacja Wsi Olexiejewicz	Merozi-Srzedni	5	.	197	Sianozezi	10								
	Podtey	4	3	12										
	Plot-Srzedni	.	26	91										
	Wygonu	1	23	166										
	Zawazi Bagnia	4	17	123										
	Lugu	3	29	246	nie uzytku	12	3	90						
	Wyharu	1	12	5										
		Piasnu	.	10	150									
	Summa Wsi Olexiejewicz											37	22	240





Wsi Czerniejewickie a Mianowicie Wsi nabanki w Strykawie Średniej na trzy roz-  
 dzielona Zmiany między Dwoma za siedlona dolami grunta ma swoje u koźny kawatnach po  
 między Zaroślami granica oney odrębna od wskazywanych Szekownik grunt tej wsi portaj-  
 niem następującym pod numerami Na karcie Zapisaney u Gospodarzem tejże wsi podług Sędziy. Pordom

Numer wsi	Imię Gospodarstwa	Nazwiska Gospodarstwa	Wszystko			Wogóle			Ogół			Summa			
			Siedliska Lecni	Morog Pozty	Wzrosty	Siedliska Lecni	Morog Pozty	Wzrosty	Siedliska Lecni	Morog Pozty	Wzrosty	Siedliska Lecni	Morog Pozty	Wzrosty	
1.	1.	Jan Siewruk za kontraktem	Sredniego y Siedlisk	5	115		Dola	5	115						
			Sianoz-Morog	1	195		Sianoz-Zarosty	4	291						
			Zarosty Siedlisk	3	96										
			Wygonu	3	299		Nieukryty	3	299						
			Siedliska	1	150										
			Sredniego	18	45		Dola	1							
			Podtego	10	105										
			Sianoz-Morog	10											
			Siedliska-Siedlisk	3	210		Sianoz-Zarosty	16							
			Zarosty Siedlisk	2	90										
2.	2. 3.	Sewan Romanuk Danilo Skrypiel	Siedliska	1	150										
			Sredniego	17	245		Dola	1							
			Podtego	10	205										
			Morog-Siedlisk	11	15										
			Siedliska	3	285		Sianoz-Zarosty	16							
			Zarosty Siedlisk	1											
			Siedliska	1	150										
			Sredniego	18			Dola	1							
			Podtego	10	150										
			Morog-Siedlisk	9	254										
3.	4. 5.	Sawko Nowakow Samuel Basuk	Siedliska-Siedlisk	3	142		Sianoz-Zarosty	16							
			Zarosty Siedlisk	2	204										
			Wygonu	10	15										
			Zarosty	4	9										
			Siedliska	4	150										
			Sredniego	1	29	105		Dola	3	5	115				
			Podtego	1	1	100									
			Morog-Siedlisk	1	2	164									
			Siedliska-Siedlisk	11	37		Sianoz-Zarosty	1	22	291					
			Zarosty Siedlisk	9	90										
Wygonu	14	14													
Zarosty Dola-na Siat	4	9													
<b>Summa</b>															
<b>Rekapitulacja wsi nabankow</b>															
<b>Summa</b>														9 21 120	

Dno

Wies Czerniejewicze y Macchi w przysadzie Ardeńney w Dwóch Paśedlonie Mięscach Grunta Onych w Szachownicy w Figurach różnych po Mięscy Gruntami Dwornemi y Rodzanym należącemi do Starostwa Rządowego przez Używalności w Spólnie Używać w Szepie do Ardeń Jasioty Pastwisk y Wygonow, Orak, Kosiak, ięzale w Spólnictwie Zarosle Wyomy y Bagna Nie które Grunt Ony Rodzielnym y Rodzanym Oddany

Numer	Lp. Gospodarow.	Nazwiska Gospodarow.	Jakość Ziemi	Wszeregole			Wogale	Ogot			Summa		
				Lotosi	Morgi	Party		Lotosi	Morgi	Party	Lotosi	Morgi	Party
1.	1.	Demian Romaniuk	Siedziby	1	182		Pola z Zarosla	1	6				
	2.	Sachar Sasiuk	Siedziwy	8	240								
2.	3.	Sannu Sasiuk	Podtego	19	178		Pola z Zarosla	1	6				
	4.	Sachow Ryban	Zawo-Sobow	6									
3.	5.	Iwan Romaniuk	Mor-Szed	4	275		Sianozyci		16				
	6.	Antos Romaniuk	Plot-Sodety	5								1	22
4.	7.	Schnat Machowiz	Siedziwy	1	182		Pola z Zarosla	1	6				
	8.	Semen Machowiz	Siedziwy	9	118								
5.	9.	Aryhor Machowiz	Podtego	19			Sianozyci		16				
	10.	Bowtruh Sahowiz	Zawo-Sobow	6									
6.	11.	Kescior Andrusiuk	Mor-Szed	4	285		Sianozyci		16				
	12.	Sybor Andrusiuk	Plot-Sodety	5								1	22

# Taz Wics Czerniejewicze

	Jakiemi Ziemi	wszeregole			Wogole Jakimi	Ogot			Summa				
		Wstok	Mangi	Brsy		Wstok	Mangi	Brsy	Wstok	Mangi	Brsy		
Rekapitulacya wsi Czerniejewia	Siedziuby		10	228	Solar Zawodq	7	6						
	Arzaniog	1	24	246									
	Podtego	3	23	226									
	Zawo: Solow	1	6	200	Kianozji	3	6						
	Mcw: Srad		29	185									
	Btom: Srad	1	6	150									
	Podtey		29	265	Nieuzytku	1	13	265					
	Zuguy B. 1.		13	265									
Summa								11.	25	265.			

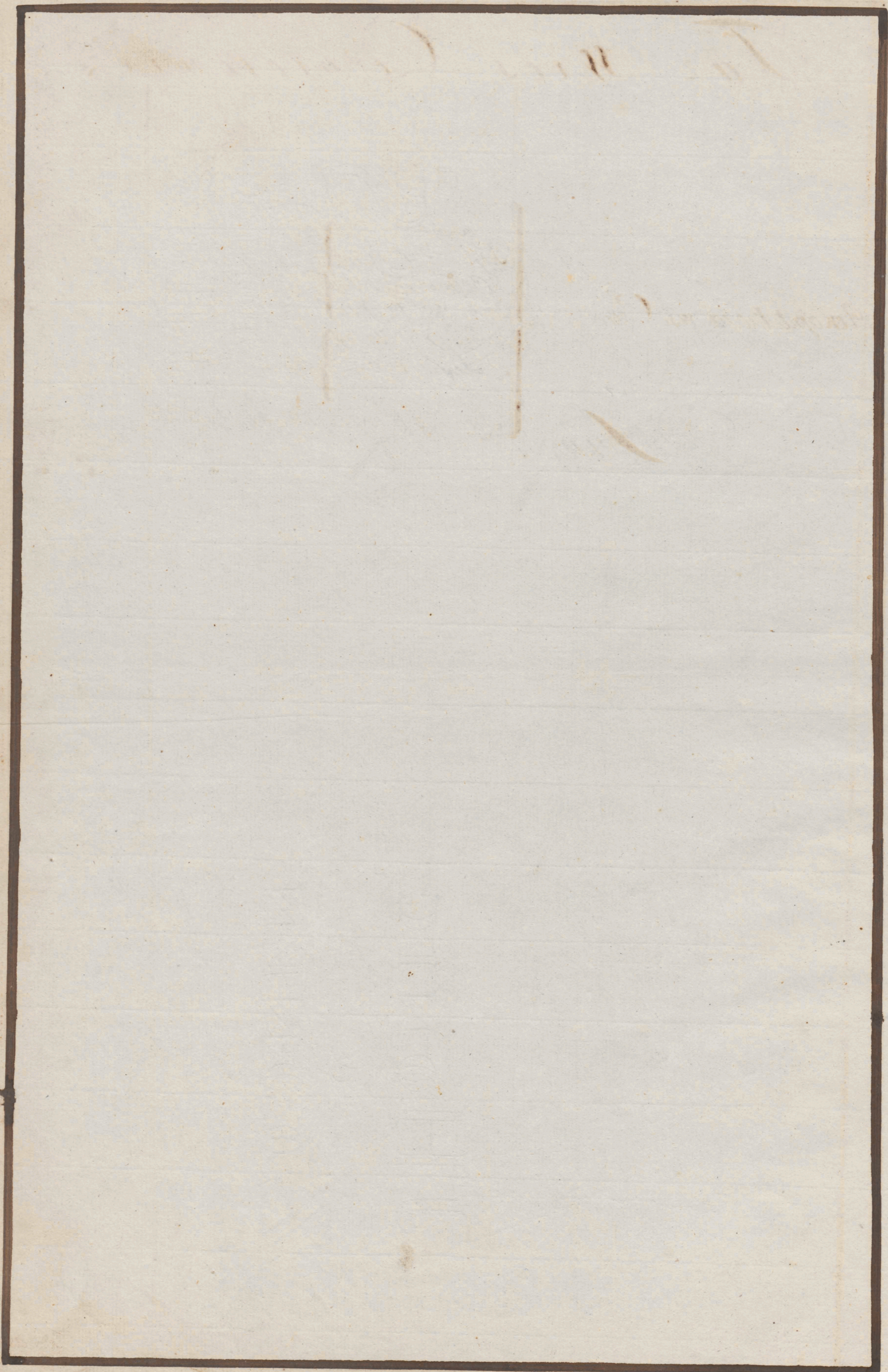

40.

Summarysz Ogólny Dóbr Braszewick z Należnemi do nich Atymencyami y Wsiami z wyszczególnieniem wszelkiego Jatkunku  
Gruntow Dromych Łak Gronowaych y Botnich Ławoli Solowej, Niemnicy wszelkich nie Wytkow tak w Zmianach Dwornych jako y w Wicynich  
po wymiarze y Uregolowaniu w Zmienionych Dóbr na Gruncie w Roku 1810. Sporządony.

Table with columns: Pole Drome, Sianożec, Nicużytki, Summa. Sub-columns include: Dobra, Strzednia, Roda, Ogót, Wagon, etc. Rows list various estates like 'w Solowku Braszewick' and 'Latus Obrębo Dworny'.

Roku 1810, marca 26 Dnia Takowymużstare po upyżnionym wzmiance  
y Regulaminie przenień upyżnionym fakto zgodny wzniawem Podpi  
suzę Wiktor Esthomielli komornik przysięgły *W. H. H.*

Nota Takowy Inwentary ma kart czterdzieści dwie A 219.

Lietuvos TSR Mokslų Akademijos  
CENTRINĖ BIBLIOTEKA

Dz-117

F43-6624