



FELICJA MECENSEFFY

UR. NEYMANOWSKA

żyła lat 73

Zm. 5/17 List. 1865

205

R
K.P.

WW } 8. VII. 36.
SK }

Pod kaplicą
cmentarną
w podziemiu
z prawej stro-
ny od wejścia
na stronę
pomiarową
tablica m. s.
murawa z
napisem.
N 6

206

R

z Mecenseffy

Paulina

Hr. Tyzkiewiczowa

patrz "Tyzkiewiczowa"
Hr. Paulina

Ś. ✝ P.

207

B
KTK

MARJA z KOSSAKOWSKICH

a. II. № 21
S. S. 3/viii 33.

HENRYKOWA z PRUSZCZA MEDEKSZYNA

I. W. 20. V. 36

OBYWATELKA ZIEMI KOWIENSKIEJ

Tabela z bia
tego marmuru.

ZMARŁA W WILNIE

DN. 6 LUTEGO 1927 R.

W WIEKU LAT 65.



Tu spoczywają zwłoki
ś.p. Katarzyny z Pacewiczów
Mejer

ur. 1 Grud. 1798 r. zm. 1 list. 1854 r

Zofji z ^{S. P.} Mejerów

Witkiewiczowej

Radcyńni Honorowej

ur. 20 wnieś 1823 r um. 10 wnieś 1862 r

współ z nowonarodzonym synem

Bolesławem

sculp. W. Łabanowski

208

R

S.K.9. T. 36

A! Ryd II
od muru
Nr. 6.

Tablica z
Markawca

z Mejerów

Zofja
Witkiewicowa

patrz Witkiewicowa
Zofja

Mejerówna
Konstancja
(2 m. 1809)

R

T str. 17

Piętej nadziej, dziesięcioletniej
córcie urodzonej w miesiącu
lipca ranej 1809r. Za Tasi
rodzice ten nagrobek posta-
wili.

Regina z Katuszewskich

M E N K

Ur. 30 Grudnia 1812 r.

Zm. 7 Lutego 1881 r.

Prosi o podrowienie
Aniela

211

R.

W.W. 11/IX 1934.

A. II. N13

Druży 179 d.
za Parowozami
z pierwowzoru rzd.

Duży spirowy
Kucy na gra
nitowej pod
stawi

Menne³
Joannes Sacerdos¹

natus 1807 anno mortuus 1866

Sponsoj mu wieczny.

/: Ksiądz Menne' Kowanski Katedry
wileńskiej znany był ze swej umyślności
dla wrętkach, zarządzających jego
ustug, rady, lub materialnej pomocy.
Ztył zmarł w zupełnem prawie
ubóstwie, dla tego nie zastawia fun
dusza na wspomnienie jemu okazyjny.
grabanej panewki, nad kryją drew
niany zwyczajny.

R²¹²

T¹
str. 120.

Kryś
drewniany
na czarno
parostawony
na kryś
Figura
Kowalska
niez kba
wiciła
Swiata

213

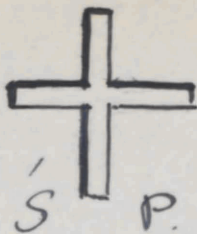

S P.

Feliks

Mentelak

Szer. 4 Kom. I PPdeg

26. V. 1919

R

OW

w.w. 14. VIII. 36.

II 244 Q

N 61

DEO: TER. O. M.

214

S. M.

214

AD PERPETUAM REI MEMORIAM
SACR^{AM} CANT: VEL IN NECESS: LECT,
IN MEM^{ORIAM} PASSION CHRISTI DNI
INVITA PRO REMISSIONE PECCATORUM
SACERDOTIS THEODORI MENTY (CKI)
POST OBITUM PRO ANIMA EJUSDEM
OMNIUM FIDELIUM COMMEMORATIONE
SEMEL IN HEBDOMADA PERPETUO.
INECCL^{ESIA} CALVARIENSI ABSOLVETUR
EX TRECENTIS FLORENIS ELEMOSINA
PRO PAUPERIBUS ROSARIU^m CANTATIB
VICTIMA: CHARITATIS: DEI ET PROX
IMI PER: R: D: THEODORUS MENTY
(CKI): CANVIL: PAR: SLUCEN: OBIIT
IN OBSEQUIO: PESTIFERORUM
VILNO ANNO DNI 1710 DIE 29 MEN AUGUSTI

W. Ch. „Stowu“
N 184- 9/vii 33.

Pyropis od L. Wr.
(Mibl. XX - Demark.
Struga 16. B. 46)

Mentycki Teodor

Ks. Kanonik Wileński zm. 1710 r.

Tabela na
zuongtornej
stronie koś
ciota, po lewej
stronie, przy
wejściu, bur
nem do kod-
ciota. -

R

z Merchelowiczów
Karolina
Tuchnowiczowa

patrz Tuchnowicz
Ignacy

a) Hier ruhet in Gott
Frau Stadtsrath

R

W.W. 23/VIII 1934.

PELAGIE
MESSMACHER

D. Мессмачеро
натанамб а
2 ледей ступы пры
дворе N 5.

geb. v. Suroz
geb. 11 October 1844.

in Oszmiana

gest. 12 März 1899.
in Kowno

Obelisk z usnerey
granitu u 170ytu
kory z biatego
marmuru

b) Тут знаходзіцца імя табліора
z napissem
Tadzia Piorewiora

Oyrodzeccie ze
itakea selarnych
na 4 stupkach gra
nitowych

Grób
Leona
Meyer

Um: 31 Grad:
1858r.

K. S.

217

S.

Z Ad. k 74.

Mały nagrobek
granitowy, z kry-
sem spisowym
na wierzchu

Stan zachowania
dobry

R

nr. w. 21/viii 1934.

ALEXANDRA z BECU
MIANOWSKA

URODZIŁA SIĘ D. 2. STYCZNIA 1806

UMARŁA d. 23 MAJA 1832 R.

Z SYNEM SWOIM

JANEM MIANOWSKIM

W 6 MIESIĄCU ŻYCIA NA ŚWIAT WYDANY

KTORY W CHWILI. S. URODZENIA

ZMARŁ D. 17 MAJA

Jedna z córek prof. Becu
z pierwszego małżeństwa

Napis ma to już
cudowny.
z prawej strony
głasu, na którym
jest napis nagrobka
Augusta Becu.



S. P.

Ignacy

Mianowski

Ur. 25 lipca 1826

Um. 30 stycznia 1856 r.

Żył lat 30.

Osierocona żona z dziećmi

tę pamiątkę poświęca

Sculp. J. KORTOWSKI

SR

ZAL k 80

Nagraben granic
towej w stanie
Zachowania
dubrym

Maryja
z Kwiccińskich
Michajłowska

Zm. 18 Maja 1875r
wieku lat 46

Boże! przyjm Jej duszę do chwaty Swojej
Najdroższej Matki, wdriszorne drzeci
te pamiątkę poświęcają

B.

S.K. 20. VII. 36.

2

I wzd. N 19

od kaplicy
Pny drodzePomnik
grańtowy
z kruszyciem
i elaznym
Oyrodzenie
z przodu i z
bami

Tu spoczywają relikwie
s. p.

Grassyldy z Szymanskiich

Mianowskiej

żyła lat 22. + 1847r.

Stroniana matka najlepszej córce
W młodościannych latach wiek swojej skoniortę
Pochonęta jej w dżięki i cioty mogiła,
Z żalem matki nierównym, w jej życie chłonie,
Gdyż pamięć jej niegasta zachowuje w Tonce

Proszę try pozdrowienia Anielmii

221
K

Tstr. 287

S. P.
 Felicja
 z Ferysów
 Miaszkowska
 W. 12 sierp. 1839r.
 Zm. 30 listop. 1882r
 Wieśny Tej paraf.

R
 S. K. 1. IX. 36.
 B.
 VII wyd. N4.
 od konica
 w stronie
 granicy B'
 Szary pom
 nr 1 gran
 towy z za
 koniencem
 w postaci
 kłosa gre-
 ckiego, o 4 ro-
 dnie w pol
 nr 2 N3
 / Ferysowa/

†

Zwłokom S. P.

Wincenty
z Szuszkiewiczów
MichalczukowejZm. 8 lipca 1871 r
wiaru lat 47.Stroskany maż z piściowo
dziećmi tż pamiątkę
poświęca i prosi o B
Podrowienia Anielskie

B

S. H. 1. VII. 36

C.
II 1744 N 24.od wejścia w
kierunku na
pły cment
pny drodze
pod murem
z prawej stronyIż to gra
towa.



Ś P.

Aleksandra
z Klimontowiczów
Michałowska

Zm. 6 Sierp. 1896 r. w wieku lat 74

Cześć Twojej pamięci
Wieroceniomno Opiekunko, Matko, Babko

Spokój Twojej zasnej duszy

Ziutek Czechowicz

Uw. 1901 r. - zm. 1902 r.

224

R

S. H. 15. VII. 36.

Pod murem
r. p. Nr. 24
od domu
doszary do
wrót zapaso-
wych z prawej
strony w Instalacji

Na cemento
wy male gva
mitoia ta
telica

225

B

CZESŁAWA MICHAŁOWSKA

Emerytowana urzędniczka Dyrekcji Lasów Państwowych po długich i ciężkich cierpieniach opatrzona św. Sakramentami zmarła dn. 12 grudnia 1935 r. w wieku lat 55

Nabeżeństwo żałobne zostanie odprawione w kościele św. Jakóba dzień dn. 13 grudnia o godz. 9 i pół. Wyprowadzenie zwłok nastąpi tegoż dnia na cmentarz po Bernardyński o godz. 5 po poł.

O czym zawiadamiają pogrążeni w smutku

Przyjaciółki, Koleżanki i Koledzy.

S + P

Halina
Michałowska

Zm. 14 Maja 1921 R.
w 3 roku życia

R. ²²⁶

S.K. 4. VI. 36.

A. VI. rzd
od muru
Nr. 35

Na cemen-
towej pod-
stawie krys-
tany 2 2c-
lark w
g irlandy

Michałowski Antoni

R

Sędzia gromadzny pow. Ormiański,
dziedziniec Popielewicz,

T
str. 75

żył lat 89

Zred. z tego świata 1851r. Maja 2dn.

Prosi o trzy Zdr. Marya

Zachować córki tę pamiątkę

potrzebny

S. P.

Józef

Michałowski

Zm. 11 marca 1914r.

lat 65

Wiesny mu pokój

R

S. H. 17. VII. 36

Pod murem

r. p. N 99.

Od domu do-
torcy do wrot

26 pasowych

z prawej strony

granitowy
pomnik z
korysem -

ogrodzenie

z krat żelaz-
nych

S + P.

Maryan
Michałowski

Uw. 2 Lipca 1863r

Zm. 7 Paździ. 1895r

R

S. K. 16. VII. 36.

Pod murem
xp Nr. 63.
od domu do-
zorca do wrót
zapasowych
z prawej stro-
ny.Pomnik
granitowy.
z napisem
(abalone).

R

z Michałowskich

Anna

Zygarynowa

patrz

Zygarynowa

Anna

z Michałowskich

R

Julja

W.W. 14/x 34.

Kalinowska

patrz Kalinowska

Julja

z Michałowskich

B

z Michałowskich

Julja
Laskowiczowa

patrz Laskowiczowa
Julja

z Michałowskich

Żofia Hoppenowa
Eufrozyna

A
(PP).

patrz Hoppenowa Żofia
z Michałowskich
Eufrozyna

R

z Michatowskich

Julja
Rypcińska

matka Rypcińska
Julja

z Michatowskich

Katarzyna

Cwicińska

patrz Cwicińska

Katarzyna

z Michałowskich
Rypiniska
Julja

236

B

ZW. "Gment" 40
plan N 8

patrz Rypiniska
Julja z Michałowskich

patrz Rypinski
Karol.

Ś + P.
Dr med.

Jan
Michniewicz

Zm. dn. 11 lutego 1928r.
w wieku lat 53.

R
S. N. 29. VII. 36.

02

z lewej stro-
ny przy ka-
pliacz w
Kierunku do
Katawambę 6

IV 44. N 4

Grabowce
betonowy
nad nim
kryje drewo
wzrostu z ta-
blimką cynową

R²³⁸

Michniewicza

Michalina

z Kowbut-Damiewicza

II-oto Dziakowicza

patrz Dziakowicza

Michalina

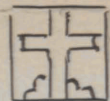

D. O. M.

Tu pogrzebiono ciało

S: p: Obywatelki Agaty

Michniewiczowej

zestę z tego świata R^o 1838.

Septem. 7. d. która była lat 101.

Przechodniow prosi
o wstąpienie do Boga



na stronie frontowej

S. 239

ZAd. k 93, 93/r

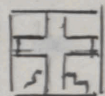

D. O. M.

Przy tym miejscu leżą

zwłoki wnuczki s: p: teyż

Michniewiczowej

Józefy i Bogumidy

Proszę o troskę
pozdrowienie



na stronie prawej

Pomnik murawany
w kształcie wieżowca
czworokąta, z karyktem
Ełdany na wieńcu
w stanie opuszczenia
Na nim 2 tablice
kamienne w stanie
zachowania pięknie

Michniewiczowa

Rozalja

+ 1871 wiersu lat 30.

Adam

Michniewicz

+ 1881 wiersu lat 30

Zyrlowa rodzina pomniatka
ta poświęca

240

R

Pstr. 140

241

R

Michniewiczołówna

Zosienka

patrz Darskiewicz

Wilhelm

z przedniej strony:

D. G. M.

Aniela z Popławskich

Mickaniewska

zmarła d. 20 Maja 1836 roku

mającej wieku lat 40

z prawej strony

Matczakowi, sierotom, przy
jaciotom, droga,

Dobrocią, krótkie życia

oznaczona chwile,

z tylnej strony

Ztożywszy proch ziemi
w doczesnej mogile

(na odwrocie)

R 242

W. W. I. V. 1936

Kolumna z
czerwonego ka-
mienia.

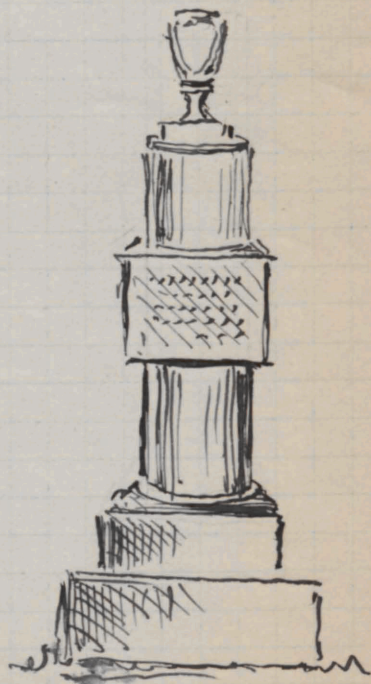

Nismitelnoi pydritia
pna obline Noya!

Mickaniewska

R 243

Adela z Pupałskich

T
str 37

12 m. 1836 r.

Matronka, sierotom, przyjaciółom
Dobrocią krótkiego życia ^{droga} uczyta
chwoile

Ztożwiry proch wnikomy na doresnej
Niesmiertelności przydrzta ^{mogile} przed
obliczem Boga!

Straspany mąż, prosie o westchnienie
do Zbawcy świata

B

2 Mickaniewskich

Kamilla

Gorska

ojciec Gorski

Walerjan

~~z Mickiewicków~~

~~Gorska~~

~~Kamilla~~

~~B~~

~~Z W. „Cment” k 32
(plan N6.)~~

~~patrz~~

~~Gorski~~

~~Walerjan~~

~~Profesor~~

S + P.

Alfred
Mickiewicz

Zm. 14 Grudn. 1922r
w wieku lat 3 i 5m-cy.

Spój, Aniołku w niemych grobie
Niech ię Rodzice przysnują Talie

245

R

S.K. 16. VI. 36

A² Pod I
od wejścia do
granicz A¹

N 18.

Chyba tam na
grobie z 5 lat
nym napisem

S. P.

Marja

Mickiewicz

Zmarła d. 28 sierpnia 1899r

S. P.

Władysław

Mickiewicz

R

S. K. 22. VI. 36

A² Boyd V
od wyspicy 100
granitowej linii
A-A'

Nr. 3.

Wyspa gra
nitowy pom
nik - Grabowice
ogrodzony prz
tem żelaznym

R

z MickiewiczoJadwiga
Dimitrowiczapatrz Dimitrowicza
Jadwiga

B.

2 Mickiewiczków

Michalina

Rusicka

patrz Rusicka

Michalina

B.

z Mickiewic'ozówRozalja
Chevalier

patrz Chevalier

Rozalja

R

z Mickiewtorów

Rymwid-
Felicya
Bielewirawa

patr Bielewirawa
Felicya

S. P.

Henryka
MICKIEWIČÓWNAZm 23 Sierp. 1908r
w wieku lat 65
wiece odpoznienie
racc Tej dno Parice

B.

N.W. 18.VII.36

A'

Wolej wodiny
Ruscarikuclerik z
Narego gra
niku. N. uny
Telany lany
asurocykny
Pomnik mocno
pohyfony

Mierzejewscy
Maurycy i Anna

ur. 1847 i 1855 zmarli 1887

Rodzicom od córki hołd i pamięci
"Świątobliwi rodzice zostawili talent
i wzór życia swym dzieciom, i aby
stając się przez krótki czas donatorami
poczęli czasów wiele."
Krzysztof Mędrości

Przechodnik, za duży ich zbawienie
Zmów Anielnie poradowienie,

Piramida kamieńna, na niej porządek Chrystusa Pana
tamże wyryty z ciosu i porostawiany na biało.
Zbawiciel prawdy i światła przywołany do pierwi.
Na dłońiach i stopach blizny od przebiegających
na odroczce

Na podstawie kwadratowej t. j. cavule
rzeźbionej mistrzynie w rōine akcesoria
i rozety i na ostatnim stopniu tej postawy
to jest bazy, powyższe napisy, wyżej uko-
alabastrowy tablica z napisem literami
kuteimi, postacami, daty zrodzenia i
smierci s. p. Maurycy i Anny.

R

z Mieczkowskich

Ludwika

Włodzikowa

patrz Włodzikowa

Ludwika

R

2 Mieczkowski

Wanda

Jankowska

siostra Jankowska

Wanda

Mierzejewski
Felix

K

Tstr. 285

urodzony 1822r. + 1832 Sierp. 26d.

Wiktoria z ^LTworowskich

Mierzejewska

ur. 1812 r Grud. 20 + 1832r

Wnesm. 2 1/2 dnia

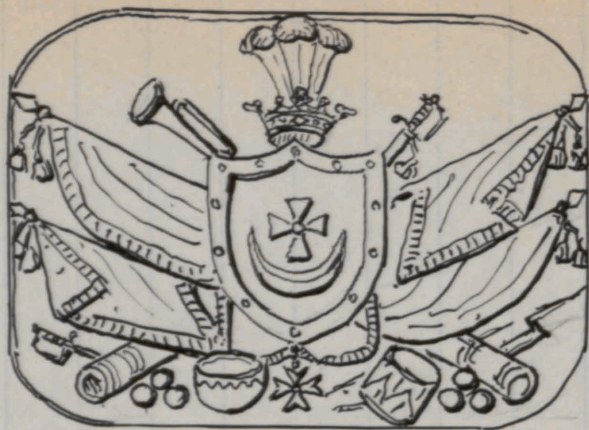

R KTK

b. III. NIA

NW. 24/VII 33

Jehuda z
12tego maj-
Kowca. -

Grób jest Kolebką
Niesmiertelności dla Podsciwego

Tu leży

Józef Mierzejewski Strażnik Polny
Koronnny Orderu ^{Stary} Stanisława Kawaler
umarł Roku 1806 Dnia 5 Października

Mierzejewski

Józef

Ur. 1740 zgań 1806

Tróć jest kulebką niecier-
telności myślowej dla
podciwego

Ju leży Józef

Mierzejewski

Stránník Pólny Koróny

Kawaler orderu S. Stanisława

R

T. str. 14.

na odwrocie



D. O. M.

Stawisz się za wrótkę oraz
doskonalszym, przesył osadów
wiele
Kr. Med. IV

Maurycy

Mierzejewski

ur. 5 list. 1835

Zm. 1 kw. 1887r

Siostry Brata Jedynemu

R

S. K. 18. VII. 36

Pod murem

zp. N109

Od domu do
zary do wrót
24 parowych
z prawej
strony

Granitowy
pramidał
ny poważy

Rentni
cyndrewna
z postaw



S. P.

Michał i Klara z Woyńców
Mierzejewscy

1795 + 1884

1815 + 1867

Pokój Ich Duszom

R

S.K. 12 VII. 36

Pod murim

rp N 110.

od domu do
 zory do wrot
 zaparamy
 z prawej stro-
 ny

po muru z
 czarnej gwa-
 nity z kocz-
 Ńem. Ze wspan-
 nem 1214
 kawym ogro-
 dem z N 109
 (Mierzejewski)

Mierzejewscy

Michał i Klara
z Wojniłowiczów

Michał ur. 1795 zm. wt 1884

Klara ur. 1815 + 1867.

Pokój ich duszom, aby szczęśliwie
zdały rachunek Panu.

Od męża żonie

Najurochamiza żono moja droga
Twierdź mnie opuściła, a porzuciła do Boga.
Pan ciebie za twe cnoty powołał do siebie
Bądź wola Jego święta, On złączy nas w niebie
Nagrodek z cionu nader piękny i korzowny.

Prosi o modły za duszę
s. p.

Zofji z Bolesław

Mierzejewskiej
osiwociaty syn

1804-1873.

Sporoż jej cieniem

Mwaga czyni jest to nayrobek
Majewskiej patn. T. str. 144.
W. W.

R

T. str. 145

B

2 Mierzwinskich

Konstanja
Bochanowska

patrz Bochanowska
Konstanja

W górze wyryte
Kielich, stępa i iurydyka

S. P.

X. TADEUSZ
MIESZKOWSKI

KAPELAN

Kościół Dobroczynności
Kaptaństwa lat 50.

† 19 maja 1897 r.

wieku lat 74.

Pozostaj jego duszy.

R

W.W.

11/VII 33

Dziś napisał
graubaudy
pisknie ier-
bony-zkoy-
tem 4 wrytu.
Obok napisab
Ków Salmo
nawirnow,
X. Znomo
o yrod. iclune
Zł kaplica,
w lewo

263
B

Międzybuzka
Wiktorya
& Nietawickich

patrz Nietawicki
Stanisław

B.

2 MiędzybóskichKonstancja
Ciotkowski

patrz Ciotkowski

Konstancja

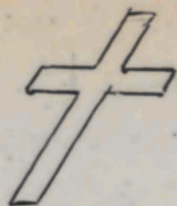

Ewa

Mikłanowiczówna

umarta 24 maja 1852r.

maiąc wieku lat 90.

265

F. J.

ZAD. K 62

Nagrobek ka-
mienny, w sta-
nie jenne kry-
telnym.

Ś + P.

Witold

Mikas

266

R

S. K. 15. VII. 36

Pod murem
r/p. Nr. 44

od domu
doszycy do
wrót zapa
sawych z pra
wej strony

Drewniany
koryt z ta
blimaj -
Napis za
tarty

S. P.

Zygmunt Mikosza

Uczeń 6^{tej} klasy

+ 23 grud. 1897r. wieku lat 17.

Znać - już stat się miłym Panu

Kiedy go teraz zawerwał

Dziej się wola Boża!

A ty, drogi nasz Zygmunie,
spoczywaj w Panu.

/: z prawej strony:!
S + P

Bolesław Mikosza

Zm. 29 grud. 1911r. w wieku lat 23.

Pokój Jego Duszy

/ z lewej strony:!

R

S. K. 13. VII. 36

Pod murem

Olz. Nr. 126.

od wrot zapa-
sowych do kości-
ca, z prawej
strony

Pomnik z
granitowych
głaz z mur
murawym
bitym krysem
i tuncem z
tremą fallic-
kano.

Ogrodzienie
z żelaznych
Tutechów

na odwrocie

S + P
Alfons
Mikosza
student

Zm 13 lut. 1912r - wieku lat 28.

Boże, zbaw duszę Jego.



Ś P.

Aurelija
Mikoszanka

Zasnął w Bogu 27 lipca 1917 roku
 Prosi o modlitwę za spokój Jej' duszy.

R

S. K. 27. VII. 36

CR

In 44. N 3
 z prawej stro-
 ny pod murem
 Kutukamley a

Duszy g. Tar
 nagrobny
 w ogrodzeniu
 z rur żelaznych



S. P.

Izabela
Mikoszanka

Zm. 29 marca 1915r.

Proszę o modlitwę za spoczynkiem
 Jej duszy

R
S.K. 27. VII. 36

C 2

Insk N 5
 z prawej stro-
 ny pod murem
 Kutakumby a

Wigierzy y Taz
 naczytany
 we wspólnym
 ogrodzeniu z
 W 304.
 /Mikoszanki/

S + P.

Laura Mikoszanka

z Zakonu Sw. Franciszka

Zm. dn. 29 Kwietnia 1929r
wieżyta lat 82.

Pokoje Lejdauzy

R

S.K. 18. VII. 36

Pod murem

DN. Nr. 127odwrócić rapa
downych do
kółca, z pra-
wej strony. -Drewniany
koryt z ta-
blimy w
ogrodzeniu
z N 126

/Mikoszów/

Ukochanej Ciotuni

S. P.

LUDWICE

MIKOSZANCE

+ 20 czerwca 1904r.

od wdzięcznych
siostrzanów

Sperskich

Stawaj Ciotuniu ku naszej obronie

Jak Bóg cię umieści w wybranych swych gronie

271

R

nr. nr. 23/III 1934

D. Napierewo
katakomb a
z lewej strony przy
drodze NF

Obelisk z garnego
granitu. Wysokość
należy do sp. u.
Wyrodzenie z zielar-
nych intencji. —



Ś. P.

Anna z Korwin-Milewskich

Mikoszyzna

zm. 1910r. 13 Kwietnia

wiek lat 35

Pokój Tej Duszy

272

R

S. K. 27. VII. 36

C 2

wielka Górka

I wyd NH

z prawej strony
pod murami
Katakumb a

Prziana
polewająca
granitowa
talicca w
Katafcie zwo
j'u pomyślnie
wzrostu Korwy
z figurką
Chrystusa
metalowa
bydrecie
współm 2 N 3
(Mikoszyzna)

D. O. M.

w czcności

Jusporcywają zwłoki
ś. p.Kazimierza Mikulicza

cztyregu lat 60 + 1855.

Zatodna i strokanna rom stawii

ten pomnik zatoinem sercem

Proico trzy podrowienia Anielni

Miejsce
wiecznego spoczynku
s. p.

R. Wincentego

MIKUCKIEGO.

Prata Arcydjaka

Katedry Wileńsk. i

Kawalera Orderu S. Anny

II stopnia Zmarłego

1 marca 1853 mając
wiek lat 90.

R. Kp.

W. W. } 8. VII. 36
S. K. }

Pod napisem
cmentarza
w podziemiu
z lewej strony
od wejścia
znajduje się
tablica na
murze z
napisem

N 15

Mikulicz-Radecki

Ludwik August

ur. 29 marca 1835

+ 3 grudnia 1877 r.

Przechodniu, będąc przy tym grobie
Zmów Anioł Pański - umówią i po
tobie.

275

R

T str. 163

i 166

Tz. I r. 4.

S + P
AURELIA
z JAKOWICZÓW
RADECKA-MIKULICZOWA

Ur. 14 List. 1842
Zm. 8 Grud. 1898.

276

R

W.W. 17. VII. 36

2!

I 1744. N34

Przy drodze
od Kapliwy 2
prawej strony
napoleona
Kowca data
numb. d

Wysoni Rays
i parlament
z ławego selska
o yrodrecci
ze wpalet

Na lewej i pra
wej stronie wy
pate odlewy
ny, paury-
te wpaury a-

R

Mikulska

Amelja
z Gzankowskich

patrz Noreyko
Ignacy

Mikulska

Anna z Łubciewskich

+ 6 Sierp. 1869r. m. L. 47

278
R

T. 133.

L.A. "Nasz"

R 4/157

Kobiety, żony, matki chorościjanek

której rodzina w track ^{wzroze,} zapomnieć
nie może

Żcis, gdy już wieniec zastug zdo-
bytaś erotami

Nie nam, lecz ty aniele pomódl
się za nami

Piramida Kwadratowa, u norytu kory i
z białego marmuru. Długość norytu czerwonej
barwy. Całość z granitu. Kwadraty
naturalne w klombach i rośliny różne

219

S + P

APOLONJA
z PIŚLAKÓW

MIKULSKA

Zm 9. IV. 1933 R LAT 49

Pokój Jej duszy

R

nr. w. 14/IX 1934

A. V. N 25 w
trzecim rzędzie
za wyodróżnionym
kamieniem z
mojoty Kurno-
zowej z drugiego
rzędu.

Napis na tab-
licie klasycznej
korys drewniany

Микельска Яановска = R
Франсішка
z Турочевічов

potr Яановскі Людвік

Mikulska

Lopja
z Noreukó'w

patrz Noreuko
Ignacy

282

S + P
ANTONI
MIKULSKI

DOKTOR
PROFESOR
UNIWERSYTETU
WILEŃSKIEGO.

26. I. 1872 + 14. 4. 1925.

R

W. 25. 28. VII. 36.

K?

przy krysztale
na drogę z LK
na rogu terenu
K - przy drodze

Pisany pom
nie z dużym
kryształem z pale
rowanego nie
niezbyt dużym
mity (labrador).

"Słowo" N 277
4/XI 1932 Kitykut
W. Charzewicza

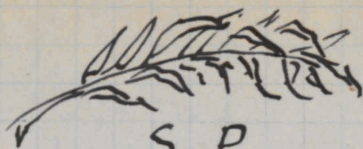

S. P.
ANTONI
MIKULSKI

Zytem, bo chcecieś
Umarzem - karateś
Boże, zbaw bo możesz.

R

W. W. 18/X/1934.

A. P. - N 3 w orowar
tym nadzie za
mogity dżikul-
náj z tucierzo
wudu

Tablica kamion
nr z krysztem u
mwytu zelanym,
który wytamano
i zabrano

S. P.

Danjel

MIKULSKI

Zm. 1 Lutego 1886r.

Pokój Jego duszy

284

R

W. W. 10/VIII 1934.

A. I. Koto drogi
N 5

Nagrodek kamien
ny. W miejscu
ślady krysa
i klasny, który
został zabrony

Oyvodrewni skota
da się z Tarcia
chów umocowa
nych na 4 stopniach
granitowych

Mikulski

R

Franciszek

T₁tr 212

urządnik ministerstwa majątków
skarbowych, alywateł najzac-
niejszy, oraz kolega usochany
przez swych towarzyszy
po długiej chorobie + 1883 kwiet. 23d.
w wieku lat 68.

Wierne odpownienie racz mi dać, Panie

S + P.
 JÓZEF
MIKULSKI

Um. 7 Kwiet. 1916r
 wieku lat 74.

Cześć Twojej pamięci
 drogi Ojciec

R

nr. W. 14/x 1934

A. I N 2 Y
 w tym celu
 za wywróconym
 kamieniem z
 moją kurczakową
 z drugiego roku

Napis na sta-
 nanej tablicie
 Knyś drewniany

z Mikulskich

Marya
Gorska

R

n.w. 18/x 1934

patrz Gorska

Marya

z Mikulskich

a) (ze strony frontowej)

S+P

Józefa-Gabryela
Mikutowiczowa

Zm. 27. IX. 19 R.

S.P.

Apolinary-Justyn
Mikutowicz

Nr. 1838 r. Lip. 23 d.

+ 1893. Pairsi Fd.

(z podstawy grobowca)

Groby Familii

Mikutowiczów

(na odwrocie)

R²⁸⁸

S.H. 12. VI. 96

A² - P¹ - T
od wejścia
na prawo
ku grzebni A¹
N 3.

Remise nad gro-
bowcem z 4 stron
pismawiecznym
z grzebni A¹ ta-
klij - i fotografje
Apolinary -
Na miejscu kory
złocany blany
i porobiany od
kro figur i ustal
Pomij - a) rodzenci
ze 1840 r. i 1842
r. w parobnionych

6) (2 prawej strony)

S + P.

Książka

Seweryn-Byzard

Mikutowicz

Nr. 17 Kwiet. 1831r

Nm. 3 lipca 1907r.

(Tablica z frontu)

+
Świętej Pamięci

Weronika

z Łaniewskich-Wołków

Herabina

Kormen. Milewska

Tu spoczywa

1823 - 1891.

Serce hr. Ignacego-Pawła

Kormen. Milewskiego.

/ Tablica z lewej strony /

Vanitas vanitatum et omnia
vanitas praeter amare Deum et Illi
soli servire. Ista est summa sapientia
per contemptum mundi tendere ad
regna coelestia

Lib. I Cap. I.

289
R

S.K. 70. VII. 36

C

Naprawdę
domu dozorcy
przy drodze

Inyd. Nr 1

Duży peszki
sarkofag, os-
cisk z granitu
lub marmuru
z ornamentami
zemi marmu-
rowymi kalli-
kami. Wzniesła
duża, gruba
i oklepana
krata-

/ tablica > prowej strony /

Omni bus divitiis, dignitatibus,
honoribus, amicis et cognatis re-
nuntiebat, nil de mundo habere
capiebat, vix necessaria, vitae
sumebat, corpori servire, etiam
in necessitate, dolebat

Scib. I cap. XVIII

/ tablica od tytu /

Matri

Optimae, Carissimae

Hoc monumentum

Moxrens posuit

Filius.

Perona strona

S. p.

R

290

Str. 237

Weronika z Łaniewskich-

Wólków

Hrabina Korwin-

Milewska

• spoczywa

1833 + 1891.

Druga strona nagrobna

Vanitas vanitatis et omnia vanitas
vuellet amore Deum et illi sub
servire. Ille est summasupremia per
contemptum nun si tendere - ut
regna coelestia Lib. I. Capit. I.

Tercia strona

Matri optimae, carissimae, hoc monu-
mentum posuit filius.

no odioracie

Quarta stona

Omni bus divitiis signitatibus hono-
ribus amicis et cognatis remmetiunt
vil de munda habere capiebat vis nec-
saria vitae sumebat corpori servire,
etiam in necessitate dolebat.

Lib I. cap XVIII

Na tym nagrobku napisy czarny barwy na tle białym,
olejny farbą potłoczoną. Srebrny nagrobek na tle
niegrystoczonej marmuru porostawionej farbą porostawionej
obramowanej szarym rowniej czarnym. - Grób
wiec to duży kwadratowy czarny strukturą i
wielce niegrystoczonej. Podstawia peru kamieniem,
ale sami grób wiec zda nie lic drewniany -
Stachety otwierze z którego śledzi zapostawione
na czarno - ordalej peru dalej ich stanowią stachety,
które, kręgi przekrywane rebrami rowianymi.

Telivini.

Doane nie porwał na marmurze!

W.W.

R. 291

Milowski

Bromstaw

patrz Malinowski

Jan

Tuspowywa

s. p.

Józef

MILEWSKI

w wieku lat 76

um 24 Maja 1875r

Stroszcana rodzina prosi o Zdrowas'
Marya

292

R

S.K. 31. VII. 96.

C

VII 129d N 10

od Kotarzewa

a wnieśli

do drogi

nr 1

granitowy

podmur

z wielokami

oficjalny

brakowy

był drewno

z ordabrych

krak solan

nych

R

2 Milewskich

Karolina

Müller

patrz Müller

Karolina

2 Milewskich

R

z MilewskichTeodorzja
Oskierczynapaterz Oskierczyna
Teodorzja

Milikon Narwoyiz

R

Karimicz

patrz Narwoyiz

Milikon-

Karimicz

296



W BOGU NIECH SPOLZYWA
FRANCISZKA Z SLIZNIOW
MILKOWSKA

S. D. P. Mająca lat 90
zeszta R⁴ 1839.

Maja 13 dnia

Ryt. J. Andrusiewicz

B KZ

SS. 3/VIII 1933.

Na ścianie
pod schodami
mi kaplicy
Tablica drewna
№ 10

297

R

Tr. 174

z Millerów
Franciszka
Łazowska

patrz Łazowska
Franciszka
z Millerów

S. + P.

Aleksander i Dorota

Milowiczowie

Proszę o modlitwę do Boga

(dat nie ma).

R 298

W.W. 12/VII 34.

Z lewej strony
od wejścia
pod murem
dł

Wl.-

Korzy drewn
nrany zwykły
z tabliczką
metalową z
napiem



S. P.

Franciszek

Milwid

Um. 15 listop. 1867 r.
żył lat 71.

299

S. R.

ZŁ. 2 88/100

Nagrodek granitowy, wstawił za
dowcipem dobrym
obok nagrobek
Heleny Krysz-
towiczowej.

Grób

S. P.

Adama Milwida

Zm. 8 lipca 1878r. wieku lat 59

— " —
Osirowana żona uprząta o wieczne
odpocznienie

(na tylnej części napis)

S. P.

Józefa Milwid

Zm. 5 marca 1877r. wieku lat 2

Antek Milwid

Zm. 23 maja 1872r. wieku rok jeden

R 300

S. K. 27. VI. 36

A² Rząd V

od wejścia na
linij granic
wsi A-A'

Nr. 4

grawitowy
pomiar
z siłami
kryształu
nauki.



ZWŁOKI

S. P.

MAGDALENY

MIŁADOWSKIEJ

ZM 13 LUT. 1852 R

W 5^{ej} WIOSNIE ŻYCIA

301

R_{KTK}

a I. N^o 2^o

WW. 29/VII 33.

Tabela
marmurowa

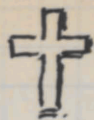

Tu spoczywa
Ciało s. p.

Klementa

Miładowskiego.

Zm. 1853 r. Okt 4 dn.
w piątym roku życia

302

R_{KTK.}

a I. N. 3.

WW. 29/VII 33

Tablica mur
murowa

S + P.

Miłaszewicz

Zm. 4 Kwietnia 1909r.

m. cat 85

303

B

S. K. 4. VII. 36

C

II wyd i dalu

N 13

od Kaplicy
cm. w rze
runny wójcia
2 prawy 1870
ny.

Krys drew
niemy 2 ta
berka

S + P.
Groby
Rodziny
Miłaszewiczów

304
B
S.K. 4. VII. 36.
C
Izda i dalje
N 14.
od Kaplicy
cm. w kierunku
wysiedla z pra-
wej strony
Krop drewo
niemy z ta-
blonka

z Mitejków
Czerniewska
Petronela

S. 305

Z. A. L. n. 77

patrz Czerniewska
Petronela z Mitejków

S. P.

KSIĄDZ MIKOŁAJ

MIŁKOWSKI

ZGROMADZENIA XX MISSIONARZY

Zm 2 marca 1895 R

w 78 roku życia

R 306

W. W. 10/VIII 1934.

A. II. Koto drogi
N 8.

Nayroben z
czarnego gra
nitu, palero
wanego. z
krysem yva
nitowym u
17 rytu

Oyrodreui -
zilame n tudy

Miłosz Kazimierz

/zm: 1809r:!

Tu ciato spouywa

Plawa go syny, còrki,

Plawe zóna tcliwá

Tracá w nim wròr miłoiá

Przywiazania i oruioi

Domu, cnòt, ojczyzny.

Sieroty, oras ich srca nie

uroi bclzny!

307

R

T. str. 16

Tu spoczywają zwłoki
s. p.

Anny Minzewskiej

Zm. 14 grudnia 1899r. wieku lat 80

Tę pamiętkę poświęcają córka
i wnuk drogiej Matce i Babo
i prozą o podkowianach Anielskie

B.

S.K. 25.VI. 36.

C. od wejścia
przy drugiej
drodze w
kierunku ku
kaplicy z le
wej strony

Inyd N 53

Nagrodek
1 leutyorny
2 N 52, leut
niczo lotyorny
na wspólnej
mogile.

Tu
spoczywają zwłoki
s.p. Józefa
Minczewskiego

Radca Stanu

Zm. 20 grud. 1892r

wiekem lat 34

Stronkana żona i dzieci tę
pamiętkę poświęcają, pro-
sząc o Zdrowaś Marya

309

B.

S.K. 25.VI.36.

Ł od wejścia
- przy drodze
drodze w kie-
runku ku
Kaplicy z le-
wej strony
I nad N 52

Zelazny ału-
rowy krzyż
z wzniesowa-
niem na gra-
nitowym gładzie
z tablicą-
wyrobień
z żelaznych
nkochet

Ś + P.

Stanisław

Mineyko.

* 1802 + 1857

Ś. P.

Cecylia

z Chrzczonowiczów

Mineykowa

* 1818 + 19²⁷/_{XII} 00r

Pokój Ich Dwuróm

Wmuk Ich

Józio Jundziłł

wieści lat 6.

R

S. K. 18. VIII. 36.

E

Insyd. N 19.

od katakumb
z w stronę
grawicy E
przy drodze
najmniejszo J

Pamięć yre
nitowy maryw
ny z wyssem
i dudy z 260m
figurę Chrystusa
o yrodzeniu z
kraty Selawy

s^tp.

RKP

Albertyna

W. W. 28. VII. 36
S. K. }MINCHHOZEN (*)Zenta tego swata
w 1862 Dumbra
23 wiersu lat 75Pod kapercu
ementronu
w podstronku
2 lewej stro
ny od czej
na scianki
znajduje sie
Tabela na
mienna z
napisemPowotania lat 62
Preterana lat 38
Szpitala Sworsturo
Janoba.

No 16.

Pamiotka od przyjasnych "Münchhausen"
osob i Sióstr Mitonieru(*) Moze to
prowoka nar
wina =

z Minginów

R

Marja
Dotęgowska

patrz Dotęgowska
Marja

z Miniatów

R_{RTK}

Lofja
Larako-Larakowska

patrz Larako-Larakowska

Lofja
z Miniatów

D. O. M.

Tu leżą obok siebie zwłoki
ki Szymona y Fevesy

MIRKIEWICZOW

matronkow /¹²⁴umarł R^u 1812 X5
2⁴ R^u 1813 Jan: 1⁴ dnia 54ty po lat 55
proszą o modlitwę nabożną do Boga



Ten giaz jest tu pomnik.^m zwłok

Oyca y Matki

Co w smutku potosyli porostatę

Dziatki.

314

F J K T K

Katarakumb
ferur me me
4.V.36. W.W

Z A d k 53

Na jednej z frech
katarakumb, przybe
dowanych do scia-
ny kościelnej -
fabryca kamienna
z powysinym nap-
sem w stanie za-
chowawna dobrym.

z Minkowskich

Katarzyna

Gorska

(Lukaszowa)

patrz Gorski Walerjan

S + P

Minowicz Józef

Posterunkowy P. P. w Wilnie

żył lat 43.

poległ w dn. 13/12 20r

podczas wykonywania obo-
wiązków służbowych

Cześć Jego Pamięci!

316

R

S. K. 10. VII. 36.

D!

Izwd. N: 57

od grobów
Czapich do
Karcia, przy
drodze z le-
wej strony.

Betonowy
pamnik
z napisem -
dyrodzi z
przydrożnymi

R

str. 110

Mintowt - Czyżowa

Barbara

ze Szwykowskich

urodz. 1813 + 1863

O Panie Jezu Chryste! daj spokojny odpoczynek jej porzuconej duszy.

~~...~~

S. P.

Pawel

Minuczyc

nr. 1798 lipca 30

Zm. 1874 Grudnia 4

Prosi o trzy Ladowis Maryja

R³¹⁸

S. K. 4. VI. 36

A. VI rząd
od muru
Nr. 31.

Star gra
nitowy z
żelaznym
korzydem -
Oyrodreuis
Taisuchen

Anna Minuto

lat 94.

Antonina Minuto

+ 1890 R. - 14 Maja

lat 50

Jan Minuto

+ 1889 R. - 2 Listo.

lat 67

R³¹⁹

S.K. 5. VII. 36.

A. VII 124 d
od wejscia

Nr. 7

Cementowy
poumirek
z takim se
krysem
imitujacym
sacze drewo
na sciale
fabryki 'Czoty'
zwoju
dyrdremit z
przeto rielar
nych

S + P

Groby Rodzinne
MIŃKOWSKICH

Olympja Marja

zasn. w Boju 27 Lonesna 1916r

Mażec lat 22

Cześć Jej Pamięci

" Justykatem ytos z Nieba, mówiący

" mi: Napisz: Błogostawieni umarli,

" którzy umierają w Panu

obj. 14. 8.

/ z lewej strony /

S + P.

Kazimierz

MIŃKOWSKI

ur. 1863r. Zm -----

Pokój Jego Durny

320

R

S. K. 14. VIII. 76.

E

Brzd N 15

1 równoległy

z N 141

od granicy

E! w stronę

Katowice

Granitowy

kray postk

nik z kody

tem w usro

drewn z dre

tor silny

/ na odwrócić /

/ 2 prawej strony /

S + P.

Józefa
z Szytejków

Minkowska

nr. 1866 r. zm. -----

Boże zbań Jej duszę

S + P.

Witold
MiniskiZm. 17 Grudnia 1912 r
wieku lat 19
Spokoj Tego duszy.

Uwaga P. Polkowski Francuzen,
dotarcia cmentarna wyjazd, ze
tramwaj z Miniskich Karali Niekucy,
w czasie okupacji; zastawic do tych
katunumb, bo ona niezmiernie dawata
pod kaplica i karano jez umunc'
W. Węty

R

W.W. 10. VIII. 36.

E

Kaplica. Gro-
by Zylinskich
w tym samym
podziemiu
w drodze
górnej nr 174

Metalowa
trumna
Napis na
tabliczce
blaskowej
Zupetnie obca
osoba nie ma
jaca nie wspol
nego z rodziną
Zylinskich



ś . p .

Leontyna
Mirbach

Zm 7 Grudnia 1884r
Żyła lat 74.

322

R

S. N. 18. VIII. 36

E

Przed N 6.

od grawur
E'w stronie
Katedrał e

Sary star
nagrobny.

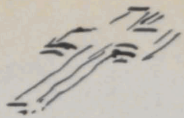

Tu spoczywa
s.p. Adolpina z Gadonów

Mironowa

Ur. 1831r. Zm. 1863r. par. 4. d.

Przywiązane dzieci swej naj-
lepiej miate tę pamiętkę poświęcają gróbny

B.

S. K. 4. VII. 36

C

Indy i dalne

N 17

od kaplicy
cm. w kierunku
ku wejściu
z prawej stro-
ny

głaz na-
groby

324

R

z Miryńnoskich

Wanda Dawdo

patrz Dawdo Wanda

B.

Tu spoczywają
S.P.

Antoni Misiewicz

żona jego Julia
i siostrzenica

Helena Krasowska

wieczny im
odpoczynek

W.W. 3/VIII 33.
W.W. 9. VII. 36
Kamień cementowy
tęże i tony
miejscowi
ocementowani
wygradzeni ze
stuproń i
przeto idą
Na lewo od
wejścia pod
murów w kierunku
ranek wapienia
N4
N3

na odwrócić

W podziemiu pod kopliwą
ementarją znalazłem
2 taberki cynowe z
napisami:

B.K.P.
W.W. } 13. VII. 36.
S.K. }

1) S+P
 Antoni
 Miszewia
Zm. 3 lipca 1930r
w wieku lat 60

t. 627

2) S+P.
 Helena
 Krawowska
Zm. 13 października 1929r.
w wieku lat 46.

Misiewicz
Bolesław

+ 1879r. lat 17.

Prosi o Pozdrowienie Anielmie

Pamiętka od rodziców straszkanych
Do tego dziecięcia wielce przywiązanych
Daj mi, o Boże, spocynek na ciele
Pod skrzydłem Stróża Anioła opiekici.

Prosi o pozdrowienie Anielmie

327

R

Tstr. 290

Misiewicz

Józio

Urodz. 1870 zgest 1880.

Kamień duży octosany zwierucha
Na nim napis paucyony.

R

Misiewicz

Wiktor

pater Gecold

Wincenty

D. o. M.

R

ś.p. Katarzyny

S.K. 18 VI. 36

MisiewiczA² Rząd II
od emji gra-
niwej A-A'
do wejska
N 3

+ 14 listop. 1874r

wiersu lat 45

Pamiętka brata

Granitowy
głaz, na nim
tablica z na-
pisem
Oyrodreui z
śclanypok kwat

D. O. M.

330

W Bogu zentey w. Jeymć Pani
Agaty z Kozieckich Misiewiczowej

FJ_{xw}

Chor: Petyhor: Roku: 1804

Mieniąca Maja 20 Dnia

Každy tu przechodzący przypomni
to sobie że z tym światem rostać
się równie trzeba tobie. Prozę
więc najusilniey, kto mię kiedy
mia: By znowi z a ma Duzę
choć Zdrowas' Maryia

LAL k 3.

Nad płytą Piotra
Skucwina (LAL k 2)
w poradnie Koś-
cielnej, mała
tabliczka kamienna
w stacji wytel-
nym.

R

Misiewiczowa

Marja
z Wilzewskich

patrz Wilzewski
Juljan

S + P.
Bronisław
Misztowt

Zm. 21 Maja 1923r.
w wieku lat 60.

Pokój Jego Dni

R.
S.K. 18.VIII.36.

E

I wyd. N 7
od katakumb
E w stronę
grauicy E!
Kto drogi J.
Dreżurany
wzrost 2 ta
leżona bla
nauy.

Misuj Michał

R

Zyt lat 50, spora tu z dziećmi Tstr. 176.

Zona po mężu i dzieciach tę pa-
miątkę stale prosi przechodnia
o pozdrowienie Aniela

(zm. r. 1879 ?).

S + P.

Władysław Miśkiewicz

Przes Stowarzyszenia
Kupców i Przemysłowców

Chrześcjan m. Wilna

Ur: 3 marca 1863 R. w Tremenwie

Zasnął w Panu

26 Grudnia 1919 R. w Wilnie

334
R_{KTK}

d. II N 1
W.W. 21/VII 33

Tabela z.
b. marmuru

335

R

z Mitraszewskich

Paulina

Kondratowiczowa

T
str. 250

WW. 26/n 1934.

patrz Kondratowiczowa

Paulina

z Mitraszewskich

Tu spoczywają zwłoki
s. p.

Franciszka

Młockiego

Majora b. Wojsk Polskich

Zmarłego d. 17 apryla 1855r
w Frankrycy

Stroskana rodzina, prosi
o wstąpienie do Boży

336

B

S. N. 26. VI. 36

C. od kaplicy
w kierunku
wypisza z
lewej strony
I wzd N 27

Duszy prasto-
kątnej 9 1/2
I brak kory

ś. p. zwłoki Anasztazji
Młodzianowskiej

Zm. 1901r

i córki jej Stanisławy

Lastowskiej

Zm. 31 Grud. 1895r. w wieku lat 28.

Proza o wstąpieniu do Boga

R.

J. K. 17. VIII. 36.

E

III wyd. N 5
 od kuternumb
 C w stronę
 granicy E!

Nayvalny
 4 to z tabl
 cy wyrutu
 i śladnym
 korzdem

338

R



JAN MŁODZIANOWSKI

Zmarł dnia 6 listopada 1936 r. po długich cierpieniach w wieku lat 79.
Pogrzeb odbędzie się dnia 7 listopada o g. 10 rano w kaplicy
cmentarnej Rossa.

Synowie, synowa i wnuki.